



Umferðarslys á Íslandi

2020

Skýrsla um umferðarslys á Íslandi árið 2020

Efnisyfirlit

INNGANGUR	6
SKÝRINGAR	8
1 UMFERÐARSLYS Á ÍSLANDI – YFIRLIT	9
1.1 Slys og óhöpp eftir mánuðum 2020	9
1.2 Slasaðir og látnir eftir mánuðum 2020	10
1.3 Slys og óhöpp eftir árum 2011-2020.....	11
1.4 Slasaðir og látnir eftir árum 2011-2020.....	12
1.5 Samtals slys og óhöpp eftir mánuðum 2011-2020	13
1.6 Látnir í umferðarslysum 2020	14
1.7 Kort yfir banaslys á Íslandi 2020	15
2 SLYS OG SLASAÐIR EFTIR LANDSHLUTUM	16
2.1 Slys og slasaðir eftir landshlutum 2020	16
2.2 Slasaðir og látnir eftir landshlutum 2011-2020	20
2.3 Slasaðir og látnir á hverja 10.000 íbúa 2020	24
3 VEGIR OG GÖTUR	25
3.1 Hættulegustu gatnamót í þéttbýli	25
3.1.1 Gatnamót í þéttbýli með flest slys og óhöpp 2016-2020	25
3.1.2 Gatnamót í þéttbýli með flest slys með meiðslum 2016-2020.....	26
3.2 Hættulegustu veghlutar í dreifbýli m.v. lengd	28
3.2.1 Veghlutar í dreifbýli með flest slys og óhöpp m.v. lengd 2016-2020	28
3.2.2 Veghlutar í dreifbýli með flest slys með meiðslum m.v. lengd 2016-2020.....	29
3.3 Hættulegustu veghlutar í dreifbýli m.v. ekna kílómetra	31
3.3.1 Veghlutar í dreifbýli með flest slys og óhöpp m.v. ekna kílómetra 2016-2020	31
3.3.2 Veghlutar í dreifbýli með flest slys með meiðslum m.v. ekna kílómetra 2016-2020.....	32
4 DREIFBÝLI OG ÞÉTTBÝLI	34
4.1 Slys og slasaðir í þéttbýli og dreifbýli 2020.....	34
4.2 Hlutfall slysa í þéttbýli og dreifbýli 2011-2020.....	35
5 TÍMI SLYSA	36
5.1 Slys eftir vikudögum 2020.....	36
5.2 Slys eftir tíma sólarhrings 2020.....	37

6	ALDUR OG KYN	39
6.1	Aldur og kyn slasaðra.....	39
6.2	Aldur og kyn ökumanna	41
6.3	Slösuð börn	45
6.3.1	Stig meiðsla slasaðra barna	45
6.3.2	Kyn og aldur slasaðra barna	46
6.3.3	Vegfarendahópar slasaðra barna.....	47
6.4	Ungir ökumenn, 17-20 ára	50
6.5	Eldri ökumenn, 67 ára og eldri	52
7	BÚSETA	54
7.1	Fjöldi slasaðra og fjöldi ökumanna eftir búsetu 2020	54
7.2	Fjöldi slasaðra og fjöldi ökumanna eftir búsetu 2015-2019	55
7.3	Fjöldi slasaðra eftir búsetu 2020 m.v. 2015-2019 (Gröf)	56
7.4	Fjöldi ökumanna í slysum eftir búsetu 2020 m.v. 2015-2019 (Gröf)	57
8	ÞJÓÐERNI	58
8.1	Þjóðerni slasaðra	58
8.2	Þjóðerni ökumanna sem lenda í slysum og óhöppum.....	61
8.3	Slasaðir erlendir ferðamenn 2011-2020	64
8.4	Erlendir ferðamenn undir stýri sem lenda í slysum 2011-2020	68
8.5	Slasaðir erlendir ríkisborgarar búsettir á Íslandi 2011-2020.....	69
9	VEGFARENDARHÓPAR	71
9.1	Slasaðir og látnir eftir vegfarendahópum 2020.....	71
9.2	Slasaðir og látnir eftir vegfarendahópum 2011-2020.....	72
9.3	Reiðhjól og rafhjól	74
10	TEGUNDIR SLYSA	75
10.1	Tegundir slysa og óhappa 2020.....	75
10.2	Tegundir slysa með meiðslum 2011-2020.....	76
10.3	Tegundir banaslysa 2011-2020	77
11	ÖLVUNAR- OG FÍKNIEFNAAKSTUR	78
11.1	Slasaðir vegna ölvunaraksturs 2011-2020	78
11.2	Slasaðir vegna aksturs undir áhrifum fíkniefna 2011-2020	79
12	MARKMIÐ UMFERÐARÖRYGGISÁÆTLUNAR	80
13	KOSTNAÐUR VIÐ UMFERÐARSLYS	85
14	SAMANBURÐUR VIÐ NORÐURLÖND	86

Inngangur

Markviss skráning umferðarslysa hófst hér á landi árið 1966. Hugmyndin var sú að fá marktækan samburð á slysatíðni fyrir og eftir árið 1968, þegar hægri umferð tók gildi. Umferðarráð var stofnað árið 1969 og var slysskráningin í höndum þess allar götur fram til ársins 2002 þegar það var sameinað Skráningarstofunni og úr varð Umferðarstofa. Í tíð Umferðarstofu (2002-2013) var starfi Umferðarráðs á vettvangi slysskráningar haldið áfram og hefur Samgöngustofa nú tekið við keflinu. Tilgangurinn með skráningunni er sá að komast að því hvers konar slys eiga sér stað og hver vettvangurinn og aðstæðurnar eru. Þannig er hægt að nota upplýsingar úr skráningunni til forvarna og breyta og bæta vega- og gatnakerfi þar sem slyshætta skapast.

Umferðarslysskráning Samgöngustofu byggist á lögregluskýrslum sem fengnar eru úr gagnagrunni ríkislögreglustjóra. Í árdaga slysskráningar voru skýrslurnar sendar til Umferðarráðs frá lögreglustjórum og sýslumönnum á pappírformi og skráðar. Árið 1992 varð breyting á tilhögun skráningar sem leiddi til þess að fleiri voru skráðir slasaðir. Þá hóf Umferðarráð að skrá öll umferðarslys á Íslandi, hvort sem um erlenda eða íslenska ríkisborgara var að ræða. Eftir sem áður eru slys Íslendinga í útlöndum ekki skráð í slysskrána. Lögregluskýrslurnar hafa verið færðar yfir í gagnagrunn slysskráningarinnar með stafrænum hætti frá árinu 1998 og frá þeim tíma hefur skráningin verið nákvæmari en áður var. Frá árinu 2007 hafa öll slys verið hnitskráð og frá árinu 2009 hefur verið stuðst við skýrslur frá Aðstoð og Öryggi, sem er verktaki á vegum tryggingafélaganna, samhliða skýrslum lögreglunnar.

Þegar meiðsli verða á fólki í umferðarslysum er ávallt skylt að kalla til lögreglu. Í skráningu Samgöngustofu er meiðslum síðan skipt í tvo flokka, lítil meiðsl og mikil meiðsl. Skilgreining á mati á meiðslum má sjá í kaflanum Skýringar. Vegfarandi telst ekki slasaður nema hann hafi með sannanlegum hætti verið fluttur á sjúkrahús, heilsugæslustöð eða undir læknishendur með sjúkrabifreið, lögreglubifreið, þyrlu eða hann komi til lögreglu og gefi skýrslu um að hann hafi leitað lækniástoðar vegna meiðsla.

Rannsóknir sem gerðar hafa verið á umferðarslysum sýna að hin opinbera skráning nær ekki til allra þeirra sem slasast hafa í umferðinni. Mismunandi er eftir vegfarendahópum hve margir slasaðir eru skráðir en sérstaklega má gera ráð fyrir að slys á hjólreiðamönnum séu vanskráð. Umferðarslys eru stundum tilkynnt til lækna eða sjúkrastofnana en ekki lögreglu. Skiptir þá miklu hver alvarleiki meiðslanna er og má gera ráð fyrir að þeir sem slasast lítið tilkynni það síður til lögreglu. Stundum kemur fyrir að öikumenn vilja af ýmsum ástæðum ekki tilkynna slys til lögreglu. Sem dæmi um ástæður þess má taka akstur á stolinni bifreið, akstur undir áhrifum áfengis, akstur án ökuréttinda en einnig vanmat á eðli meiðsla.

Það má gera ráð fyrir að slys þar sem meiðsl eru lítil séu vanskráð í hinni opinberu skráningu. Staðreyndin er að sjúkrastofnanir og tryggingafélög skrá mun fleiri minni háttar meiðsl af völdum umferðarslysa en fram kemur í skráningu Samgöngustofu.

Banaslys í umferð er skilgreint þannig að látist maður af völdum áverka sem hann hlýtur í umferðarslysi innan 30 daga frá því að slysið á sér stað þá telst hann hafa látist vegna umferðarslyss. Samanburður á fjölda banaslysa og látinna er í raun það eina sem hægt er að bera saman við önnur lönd af fullu öryggi. Skilgreining á banaslysi fer ekki á milli mála, sama hvert í heiminn er litið og öruggt er að sá látni er skráður í opinberri skráningu.

Árið 2020 var mjög sérstakt ár, bæði hvað varðar umferðina og slys en einnig þjóðfélagið í heild. Vegna heimsfaraldurs mun árið 2020 alltaf vera tekið út fyrir sviga í allri tölfræði og þróun þar sem mjög afgerandi utanaðkomandi áhrifa gætti. Því förum við varlega í að túlka tölfræði ársins of afgerandi en þó er fróðlegt að fylgjast með hvaða áhrif fækkun ferðamanna, minnkuð umferð o.fl. hafði á slysatölfræðina.

Heildarniðurstaða ársins 2020 er góð. Fjöldi látinna eykst úr 6 í 8 á milli ára en 8 látnir á einu ári er þó frábær árangur, bæði í sögulegu og alþjóðlegu samhengi. Erum við þar með í hópi þeirra þjóða þar sem fæstir látast í umferðinni m.v. höfðatölu. Alvarlega slösuðum fækkar talsvert á milli ára eða úr 182 í 149 og lækkar því mælikvarði umferðaröryggisáætlunar, látnir og alvarlega slasaðir, úr 188 í 157 eða um 16,5%. Markmið áætlunarinnar gerðu ráð fyrir 172 látnum og alvarlega slösuðum og erum við því 9% undir markmiðum og náum þar með þeim markmiðum í fyrsta sinn síðan þau voru sett fram. Lítið slösuðum fækkar einnig, úr 948 í 858, og lækkar þar með heildarfjöldi slasaðra og látinna úr 1136 í 1015 eða um 10,7%. Hafa aldrei færri slasast í umferðinni frá því núverandi skráningarfyrirkomulag var tekið upp árið 1992.

Við samburð við önnur lönd þarf ætíð að notast við fjölda látinna m.v. höfðatölu. Fjöldi slysa og slasaðra er ekki raunhæfur samburður í dag og skýrist það bæði af mismunandi skilgreiningum á meiðslum, mismunandi umfangi skráningar og mismikilli vanskráningu. Samanburður við hin Norðurlöndin sýnir að árangur Íslands er nokkuð góður

Þetta árið. Við erum í þriðja sæti af fimm en erum þó nær þeim sem stóðu sig best en hinum. Nánar má sjá um þennan samanburð í kafla 14.

Árið 2020 létust 8 einstaklingar í 7 slysum. Enginn erlendur ferðamaður lést og er það í fyrsta sinn sem það gerist frá árinu 2014. Sjö karlmenn og ein kona létust en þeir 15 öikumenn sem komu við sögu í banaslysum voru allt karlmenn. Þrír létust á bifhjóli og fjórir létust vegna aksturs undir áhrifum áfengis eða vímuefna. Sá yngsti sem lést var 28 ára og sá elsti 92 ára.

Slæmir vegkaflar og slæm gatnamót eru skoðuð í kafla 3. Flest slys og óhöpp verða á gatnamótum Miklubrautar og Grensásvegur annars vegar og gatnamótum Miklubrautar og Kringlumýrarbrautar hins vegar. Þar á eftir eru tvö hringtorg í Hafnarfirði; Annars vegar þar sem mætast Flatahraun, Fjarðarhraun og Bæjarhraun og hins vegar þar sem mætast Reykjanesbraut, Hlíðarberg og Lækjargata. Þegar kemur að slysum með meiðslum eru gatnamót Miklubrautar og Kringlumýrarbrautar með flest slys. Þar á eftir eru svo gatnamót Reykjanesbrautar og Bústaðavegar, gatnamót Miklubrautar og Háaleitisbrautar og gatnamót Miklubrautar og Grensásvegur. Utanbæjar verða flest slysín á helstu stofnleiðum út frá höfuðborgarsvæðinu enda er umferðin mest þar.

Íbúar Sauðárkróks, Akureyrar og Selfoss eru þeir sem slasast mest í umferðinni þegar skoðaður er fjöldi slasaðra sem búa í stærstu þéttbýlisstöðunum m.v. íbúafjölda á viðkomandi stað. Síðustu ár hafa Grindvíkingar og Selfyssingar slasast mest m.v. íbúafjölda en bæði Grindvíkingar og Selfyssingar bæta sig mikið á milli ára. Húsvíkingar voru árin 2015-2019 í hópi þeirra sem slösuðust mest en árið 2020 slasast þeir langminnst. Ef skoðaðir eru landshlutar er nokkuð misjafn fjöldi slasaðra m.v. íbúafjölda og nær sú tala allt frá 1,9 slösuðum á hverja 1000 íbúa á Vestfjörðum að 4,3 á Austurlandi. Ef 2020 er borið saman við næstu fimm ár á undan (2015-2019) þá sést að íbúar allra landshluta slasast minna árið 2020 en að jafnaði árin fimm á undan. Íbúar Suðurlands, Vestfjarða og Suðurnesja slasast töluvert minna en síðustu ár. Nánar má sjá um slasaða og öikumenn út frá búsetu þeirra í kafla 7.

Slösuðum af völdum ölvunaraksturs fækkar örlítið á milli ára (úr 38 í 37) en alvarlega slösuðum og látnum vegna ölvunar undir stýri fjölgar hins vegar úr 6 í 11 og þar af létust 3. Það sama er uppi á tengingnum þegar kemur að akstri undir áhrifum fíkniefna. Slösuðum vegna fíkniefnaaksturs fækkar á milli ára úr 36 í 31 en alvarlega slösuðum og látnum vegna fíkniefnaaksturs fjölgar úr 4 í 8 og þar af lést einn.

Slysamarkmið umferðaröryggisáætlunar má sjá í kafla 12. Þar sést að við náðum yfirmarkmiðinu um 5% fækkun látinna og alvarlega slasaðra á ári og erum við 9% undir þeim markmiðum. Markmiðið var 172 en niðurstaðan var 157 alvarlega slasaðir og látnir.

Undirmarkmiðin náðust flest og var áberandi góður árangur er varðar alvarlega slasaða fótgangandi, unga öikumenn sem lenda í alvarlegum slysum, alvarlega slasaða ferðamenn og alvarleg slys vegna framanákeyrsla. Að auki koma tveir mælikvarðar mjög vel út er varða banaslys; annars vegar lést ekkert barn og hins vegar náðum við markmiðum um fækkun látinna í bíl sem ekki nota belt. Ekki gengu þó allir mælikvarðar vel og erum við áberandi langt frá markmiðum um fækkun slysa vegna ölvunar- og fíkniefnaaksturs en einnig mistókst að ná markmiðum um alvarlega slasaða bifhjólamenn, alvarlega slasaða á hjóli og alvarlega slasaða erlenda ríkisborgara sem búa hérlandis. Nánar má sjá um markmiðin í kafla 12.

Til glöggvunar eru hér fyrir aftan birtar nokkrar skýringar sem notaðar hafa verið við skráninguna og voru á sínum tíma teknar saman af Framkvæmdanefnd hægri umferðar er hún hóf söfnun upplýsinga um umferðarslys árið 1967. Jafnframt er skýrð alþjóðleg flokkun á slysum með meiðslum.

Skýringar

Umferðarslys:

Umferðarslys er það óhapp sem a.m.k. eitt ökutæki á hreyfingu á aðild að og á sér stað á opinberum vegi, einkavegi eða svæði sem opið er almennri umferð.

Vegur:

Vegur, gata, götuslóði, torg, brú, húsasund, stígur eða þess háttar sem notað er til almennrar umferðar. Hér talið til vegar: Almenn bifreiðastæði, bryggja, bensínstöð o.þ.h.

Vegfarandi:

Maður sem fer um veg eða er staddur á vegi eða í ökutæki á vegi.

Ökutæki:

Tæki sem aka má á hjólum, beltum, völtum eða meiðum og eigi rennur á spori.

Vélknúð ökutæki:

Sérhvert tæki með aflvél til að knýja það áfram. Þar á meðal dráttarvélar og vinnuvélar sem eru þannig gerðar. Slys sem dráttarvél eða vinnuvél á hlut að er í þessari skráningu aðeins talið umferðarslys hafi slysið orðið er vélin var notuð til aksturs á vegi sem opin var til almennrar umferðar.

Þéttbýli - dreifbýli:

Samkvæmt umferðarlögum er annar hámarkshraði leyfður í þéttbýli en utan þéttbýlis og er þetta víðast hvar gefið til kynna með umferðarmerkjum á mörkum þéttbýlis. Við þessi mörk hefur yfirleitt verið miðað í skráningunni.

Banaslys:

Maður telst látinn af völdum umferðarslyss ef hann deyr af afleiðingum þess innan 30 daga.

Slys með meiðslum:

Mikil meiðsl:

Beinbrot, heilahristingur, innvortis meiðsl, kramin líffæri, alvarlegir skurðir og rifnir vefir, alvarlegt lost (taugaáfall) sem þarfnast lækni meðferðar og sérhver önnur alvarleg meiðsl sem hafa í för með sér nauðsynlega dvöl á sjúkrahúsi.

“Serious injuries – Fractures, concussion, internal lesions, crushing, severe cuts and laceration, severe general shock requiring medical treatment and any other serious lesions entailing detention in hospital.” (Economic Commission for Europe, Geneva)

Lítil meiðsl:

Annars flokks meiðsl, svo sem tognun, liðskekkja eða mar. Fólk sem kvartar um lost (taugaáfall) en hefur ekki orðið fyrir öðrum meiðslum, ber ekki að telja nema það hafi greinileg einkenni losts (taugaáfalls) og hafi hlotið lækni meðferð samkvæmt því.

“Slight injuries – Secondary injuries such as sprains or bruises. Persons complaining of shock, but who have not sustained other injuries should not be considered in the statistics as having been injured unless they show very clear symptoms of shock and have received medical treatment or appeared to require medical attention”. (Economic Commission for Europe, Geneva)

Flokkun á slysum með meiðslum er alþjóðleg flokkun ECE sbr. skýringar hér að ofan.

1 Umferðarslys á Íslandi – Yfirlit

1.1 Slys og óhöpp eftir mánuðum 2020

	Banaslys	Alvarleg slys	Slys með litlum meiðslum	Samtals slys með meiðslum	Óhöpp án meiðsla	Samtals slys og óhöpp
janúar	1	11	56	68	616	684
febrúar	0	6	52	58	535	593
mars	1	2	41	44	417	461
apríl	0	7	37	44	250	294
maí	0	10	50	60	340	400
júní	1	16	54	71	436	507
júlí	2	14	56	72	385	457
ágúst	1	19	55	75	361	436
september	0	16	48	64	351	415
október	1	10	49	60	326	386
nóvember	0	13	50	63	353	416
desember	0	7	41	48	407	455
Samtals	7	131	589	727	4777	5504

Slys með meiðslum eftir mánuðum 2020

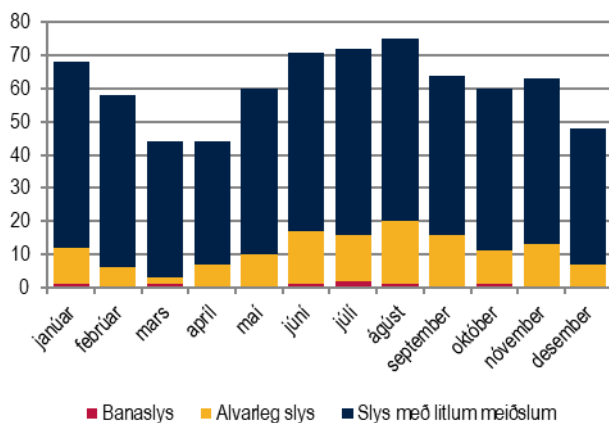

Alvarleg slys og banaslys eftir mánuðum 2020

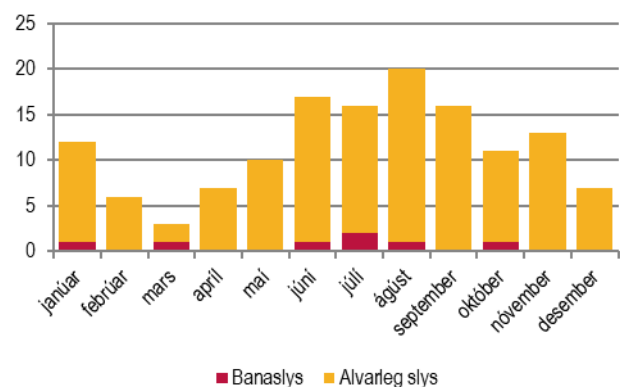

1.2 Slasaðir og látnir eftir mánuðum 2020

	Látnir	Alvarlega slasaðir	Lítið slasaðir	Slasaðir og látnir samtals
janúar	1	15	101	117
febrúar	0	10	95	105
mars	1	3	67	71
apríl	0	7	54	61
maí	0	11	70	81
júní	2	17	66	85
júlí	2	14	69	85
ágúst	1	23	74	98
september	0	16	62	78
október	1	10	69	80
nóvember	0	16	80	96
desember	0	7	51	58
Samtals	8	149	858	1015

Slasaðir eftir mánuðum 2020

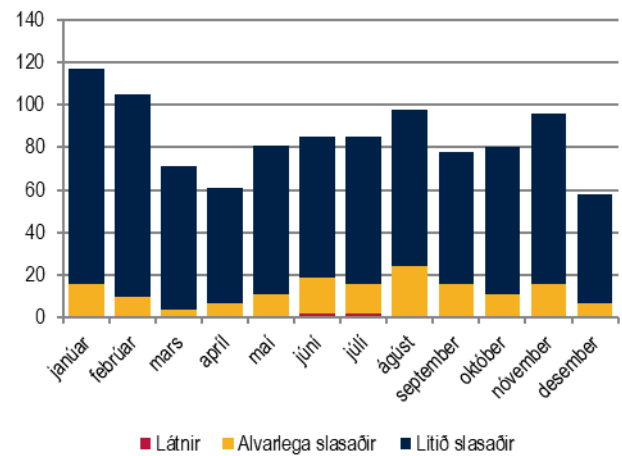

Alvarlega slasaðir og látnir eftir mánuðum 2020

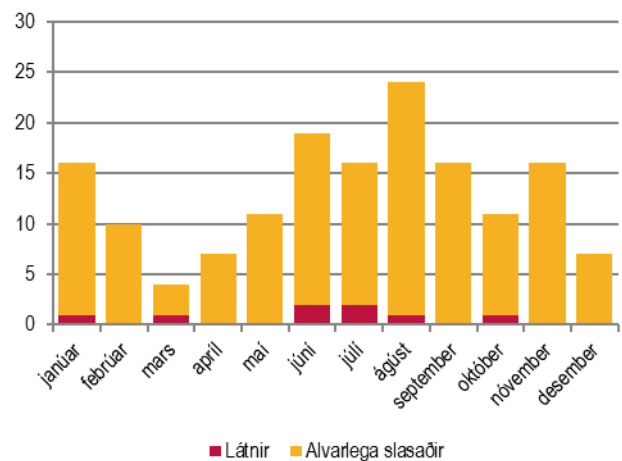

1.3 Slys og óhöpp eftir árum 2011-2020

	Banaslys	Alvarleg slys	Slys með litlum meiðslum	Samtals slys með meiðslum	Óhöpp án meiðsla	Samtals slys og óhöpp
2011	12	145	692	849	5215	6064
2012	9	115	618	742	4810	5552
2013	14	160	648	822	5011	5833
2014	3	161	644	808	5193	6001
2015	16	155	741	912	5500	6412
2016	18	183	785	986	5801	6787
2017	13	156	783	952	5870	6822
2018	15	155	698	868	6314	7182
2019	6	140	624	770	5849	6619
2020	7	131	589	727	4777	5504
Meðaltal	11,3	150	682	844	5434	6278

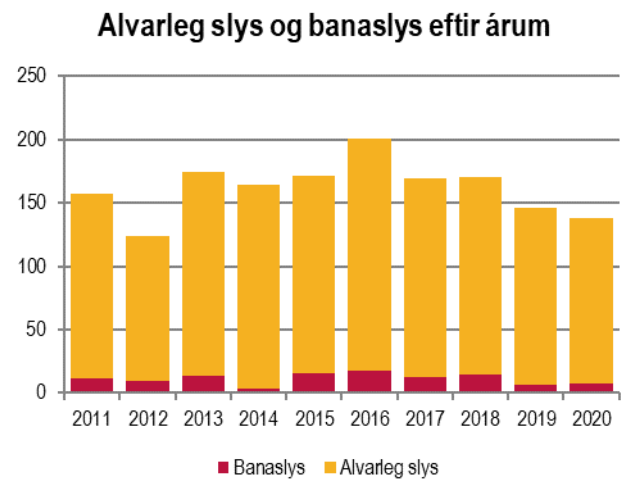
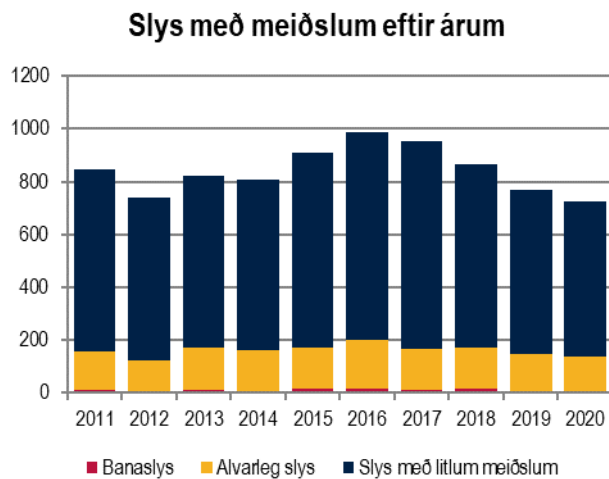

1.4 Slasaðir og látnir eftir árum 2011-2020

	Látnir	Alvarlega slasaðir	Lítið slasaðir	Slasaðir og látnir samtals
2011	12	154	1063	1229
2012	9	136	899	1044
2013	15	177	1042	1234
2014	4	177	991	1172
2015	16	178	1130	1324
2016	18	215	1196	1429
2017	16	189	1182	1387
2018	18	183	1088	1289
2019	6	182	948	1136
2020	8	149	858	1015
Meðaltal	12,2	174	1040	1226

Slasaðir eftir árum

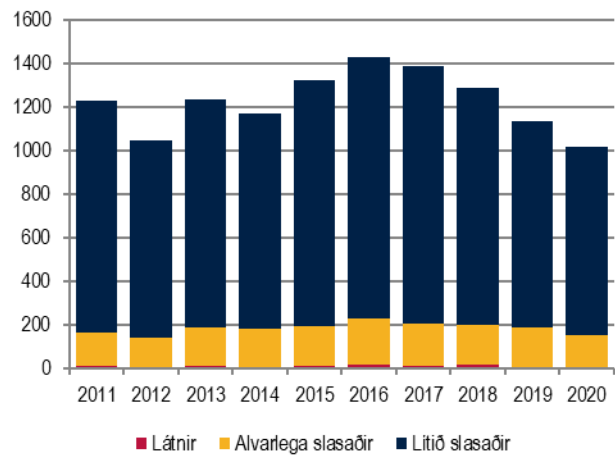

Alvarlega slasaðir og látnir eftir árum

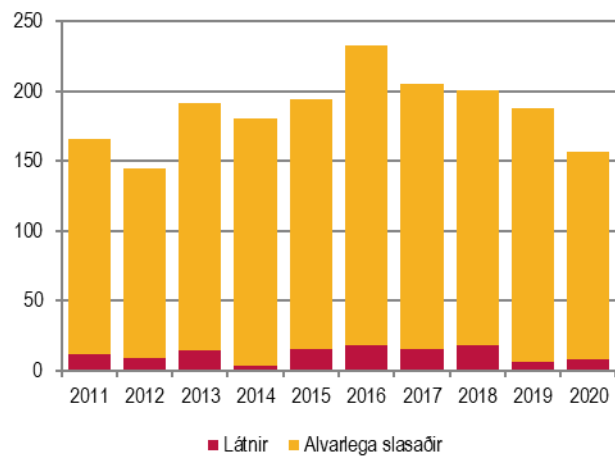

1.5 Samtals slys og óhöpp eftir mánuðum 2011-2020

	Banaslys	Alvarleg slys	Slys með litlum meiðslum	Samtals slys með meiðslum	Óhöpp án meiðsla	Samtals slys og óhöpp
janúar	8	107	571	686	5347	6033
febrúar	3	97	533	633	4726	5359
mars	11	89	506	606	4743	5349
apríl	12	89	444	545	3504	4049
maí	11	133	548	692	3832	4524
júní	14	153	589	756	4345	5101
júlí	8	168	573	749	4551	5300
ágúst	11	176	628	815	4576	5391
september	7	143	559	709	4703	5412
október	8	124	617	749	4581	5330
nóvember	8	128	636	772	4412	5184
desember	12	94	618	724	5020	5744
Samtals	113	1501	6822	8436	54340	62776

Slys með meiðslum eftir mánuðum 2011 - 2020

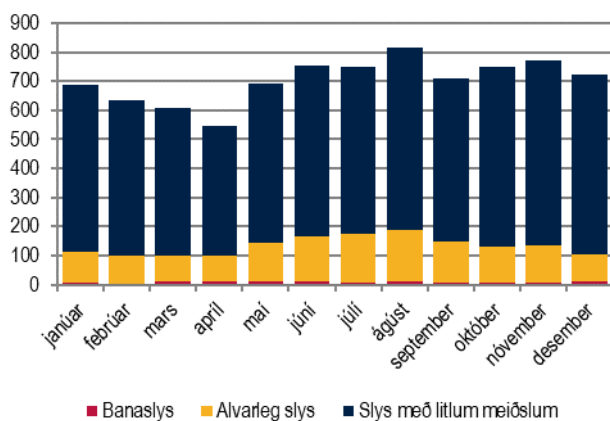

Alvarleg slys og banaslys eftir mánuðum 2011 - 2020

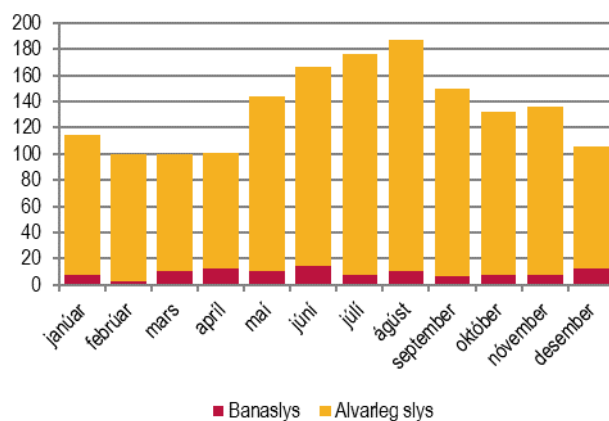

1.6 Látnir í umferðarslysum 2020



<p>43 ára karlmaður Ökumaður fólksbífreiddar </p> <p>Reykjanesbraut við Straumsvík</p>	<p>30 ára karlmaður Farþegi fólksbífreiddar</p> <p>Reykjanesbraut við Dalbraut</p>	<p>54 ára karlmaður Ökumaður bifhjóls</p> <p>Vesturlandsvegur, Kjalarnes</p>
<p>53 ára kona Farþegi bifhjóls</p> <p>Vesturlandsvegur, Kjalarnes</p>	<p>92 ára karlmaður Ökumaður fólksbífreiddar</p> <p>Skeiðavegur</p>	<p>41 árs karlmaður Ökumaður fólksbífreiddar </p> <p>Norðausturvegur, sunnan við Hófskarðsleið</p>
<p>47 ára karl Ökumaður bifhjóls</p> <p>Vestan við Stígá í Öraefum</p>	<p>57 ára karlmaður Í fólksbífreidd</p> <p>Heydalsvegur</p>	

1.7 Kort yfir banaslys á Íslandi 2020

Sjá nánar á www.samgongustofa.is/slysakort

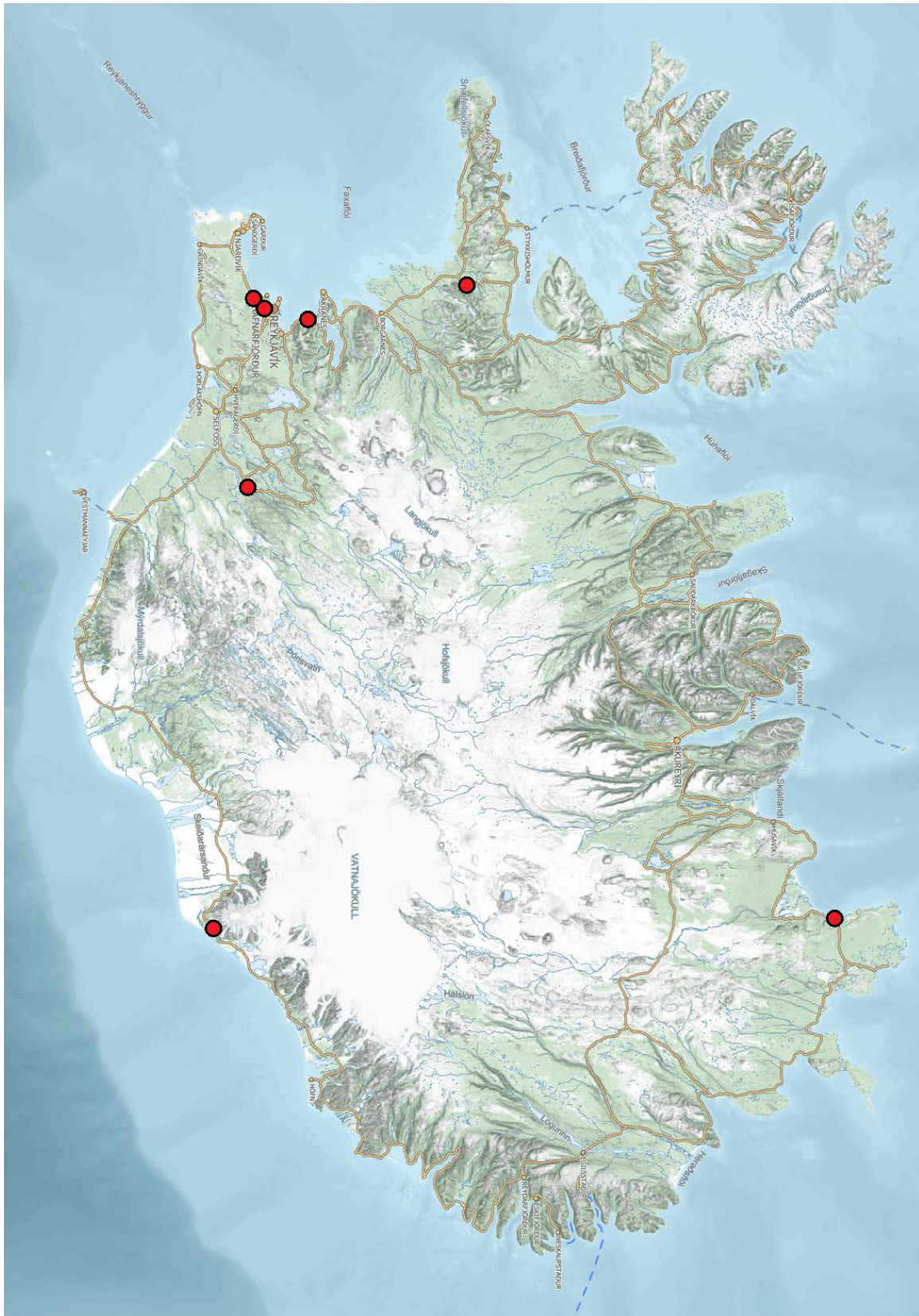

2 Slys og slasaðir eftir landshlutum

2.1 Slys og slasaðir eftir landshlutum 2020

Höfuðborgarsvæðið

	Banaslys	Alvarleg slys	Slys með litlum meiðslum	Samtals slys með meiðslum	Óhöpp án meiðsla	Samtals slys og óhöpp	Látnir	Alvarlega slasaðir	Lítið slasaðir	Samtals slasaðir og látnir
Reykjavík	0	26	176	202	2300	2502	0	28	220	248
Seltjarnarnes	0	0	2	2	29	31	0	0	2	2
Kópavogur	1	10	42	53	561	614	1	11	59	71
Garðabær	0	5	15	20	225	245	0	5	19	24
Hafnarfjörður	0	6	32	38	401	439	0	7	45	52
Álfanes	0	1	1	2	3	5	0	1	1	2
Mosfellsbær	0	2	10	12	101	113	0	2	13	15
Höfuðborgarsvæðið utanbæjar	2	11	26	39	75	114	3	15	42	60
Höfuðborgarsvæðið samtals	3	61	304	368	3695	4063	4	69	401	474

Suðurnes

	Banaslys	Alvarleg slys	Slys með litlum meiðslum	Samtals slys með meiðslum	Óhöpp án meiðsla	Samtals slys og óhöpp	Látnir	Alvarlega slasaðir	Lítið slasaðir	Samtals slasaðir og látnir
Vogar	0	0	0	0	3	3	0	0	0	0
Reykjanesbær	0	2	19	21	105	126	0	2	25	27
Grindavík	0	2	4	6	14	20	0	2	7	9
Sandgerði	0	0	0	0	3	3	0	0	0	0
Garður	0	0	1	1	2	3	0	0	1	1
Suðurnes utanbæjar	0	6	23	29	66	95	0	6	33	39
Suðurnes samtals	0	10	47	57	193	250	0	10	66	76

Fjöldi slasaðra á Höfuðborgarsvæðinu

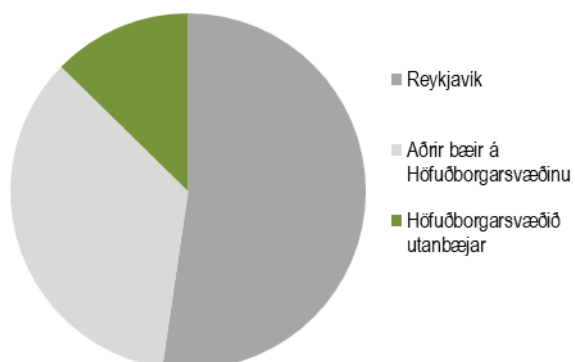

Fjöldi slasaðra á Suðurnesjum

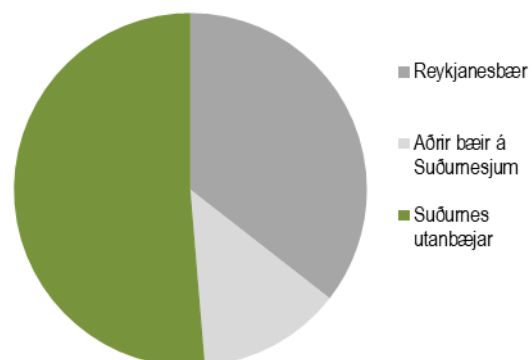

Vesturland

	Banaslys	Alvarleg slys	Slys með litlum meiðslum	Samtals slys með meiðslum	Óhöpp án meiðsla	Samtals slys og óhöpp	Láttnir	Alvarlega slasaðir	Litið slasaðir	Samtals slasaðir og láttnir
Akranes	0	1	7	8	22	30	0	1	13	14
Borgarnes	0	0	1	1	19	20	0	0	1	1
Hvanneyri	0	0	0	0	0	0	0	0	0	0
Stykkishólmur	0	0	0	0	3	3	0	0	0	0
Grundarfjörður	0	0	0	0	6	6	0	0	0	0
Ólafsvík	0	0	1	1	1	2	0	0	1	1
Hellissandur / Rif	0	0	0	0	1	1	0	0	0	0
Búðardalur	0	0	0	0	0	0	0	0	0	0
Vesturland utanbæjar	1	8	36	45	75	120	1	8	64	73
Vesturland samtals	1	9	45	55	127	182	1	9	79	89

Vestfirðir

	Banaslys	Alvarleg slys	Slys með litlum meiðslum	Samtals slys með meiðslum	Óhöpp án meiðsla	Samtals slys og óhöpp	Láttnir	Alvarlega slasaðir	Litið slasaðir	Samtals slasaðir og láttnir
Ísafjörður	0	1	2	3	10	13	0	1	3	4
Hnífsdalur	0	0	0	0	1	1	0	0	0	0
Bolungarvík	0	0	0	0	1	1	0	0	0	0
Súðavík	0	0	0	0	0	0	0	0	0	0
Flateyri	0	0	0	0	0	0	0	0	0	0
Suðureyri	0	0	0	0	0	0	0	0	0	0
Patreksfjörður	0	0	0	0	2	2	0	0	0	0
Tálknafjörður	0	0	0	0	0	0	0	0	0	0
Bíldudalur	0	0	0	0	0	0	0	0	0	0
Þingeyri	0	0	0	0	1	1	0	0	0	0
Hólmavík	0	0	0	0	1	1	0	0	0	0
Drangsnæs	0	0	0	0	1	1	0	0	0	0
Vestfirðir utanbæjar	0	4	15	19	24	43	0	4	24	28
Vestfirðir samtals	0	5	17	22	41	63	0	5	27	32

Fjöldi slasaðra á Vesturlandi

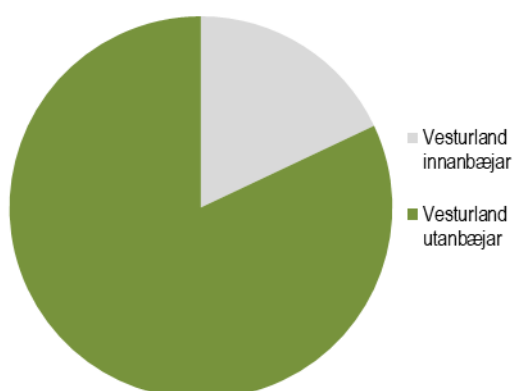

Fjöldi slasaðra á Vestfirðum



Norðurland vestra

	Banaslys	Alvarleg slys	Slys með litlum meiðslum	Samtals slys með meiðslum	Óhöpp án meiðsla	Samtals slys og óhöpp	Látnir	Alvarlega slasaðir	Lítið slasaðir	Samtals slasaðir og látnir
Hvammstangi	0	0	0	0	1	1	0	0	0	0
Laugarbakki	0	0	0	0	0	0	0	0	0	0
Blönduós	0	0	1	1	7	8	0	0	1	1
Skagaströnd	0	0	0	0	0	0	0	0	0	0
Sauðárkrókur	0	1	2	3	13	16	0	1	4	5
Varmahlíð	0	0	0	0	0	0	0	0	0	0
Hofsós	0	0	0	0	0	0	0	0	0	0
Siglufjörður	0	0	2	2	1	3	0	0	2	2
Norðurland vestra utanbæjar	0	5	17	22	54	76	0	10	24	34
Norðurland vestra samtals	0	6	22	28	76	104	0	11	31	42

Norðurland eystra

	Banaslys	Alvarleg slys	Slys með litlum meiðslum	Samtals slys með meiðslum	Óhöpp án meiðsla	Samtals slys og óhöpp	Látnir	Alvarlega slasaðir	Lítið slasaðir	Samtals slasaðir og látnir
Akureyri	0	2	28	30	152	182	0	2	39	41
Grenivík	0	0	1	1	0	1	0	0	1	1
Grimsey	0	0	0	0	0	0	0	0	0	0
Árskógssandur	0	0	0	0	0	0	0	0	0	0
Svalbarðseyri	0	0	1	1	0	1	0	0	1	1
Dalvík	0	0	0	0	8	8	0	0	0	0
Ólafsfjörður	0	0	0	0	1	1	0	0	0	0
Húsavík	0	0	1	1	6	7	0	0	1	1
Laugar	0	0	0	0	0	0	0	0	0	0
Reykjahlíð	0	0	0	0	0	0	0	0	0	0
Kópasker	0	0	0	0	1	1	0	0	0	0
Raufarhöfn	0	0	0	0	2	2	0	0	0	0
Þórshöfn	0	0	0	0	1	1	0	0	0	0
Bakkafjörður	0	0	0	0	0	0	0	0	0	0
Norðurland eystra utanbæjar	1	13	36	50	68	118	1	14	61	76
Norðurland eystra samtals	1	15	67	83	239	322	1	16	103	120

Fjöldi slasaðra á Norðurlandi vestra

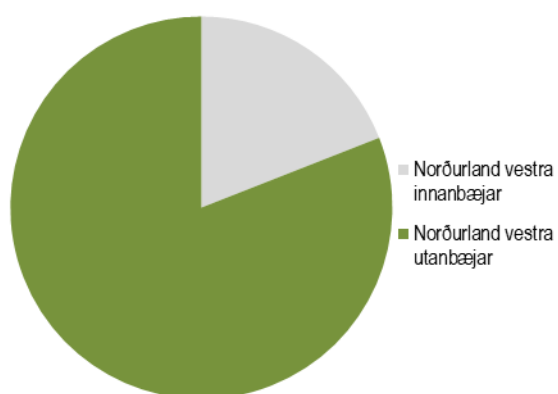

Fjöldi slasaðra á Norðurlandi eystra

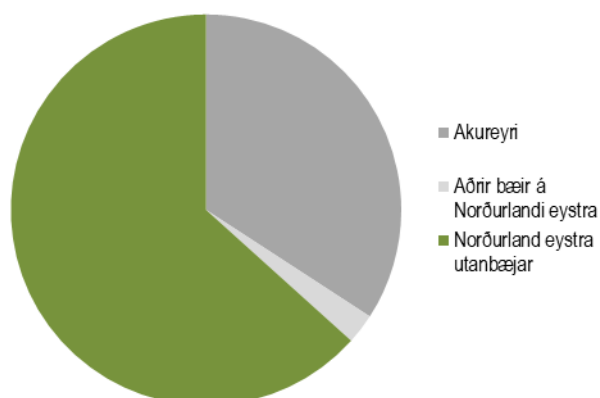

Austurland

	Banaslys	Alvarleg slys	Slys með litlum meiðslum	Samtals slys með meiðslum	Óhöpp án meiðsla	Samtals slys og óhöpp	Láttnir	Alvarlega slasaðir	Lítið slasaðir	Samtals slasaðir og láttnir
Vopnafjörður	0	0	0	0	3	3	0	0	0	0
Egilsstaðir	0	2	2	4	14	18	0	2	2	4
Seyðisfjörður	0	0	0	0	4	4	0	0	0	0
Borgarfjörður Eystri	0	0	0	0	0	0	0	0	0	0
Reyðarfjörður	0	0	0	0	2	2	0	0	0	0
Eskifjörður	0	0	1	1	5	6	0	0	1	1
Neskaupstaður	0	1	2	3	5	8	0	1	3	4
Fáskrúðsfjörður	0	0	1	1	2	3	0	0	1	1
Stöðvarfjörður	0	0	0	0	0	0	0	0	0	0
Breiðdalsvík	0	0	0	0	0	0	0	0	0	0
Djúpivogur	0	0	0	0	1	1	0	0	0	0
Höfn	0	0	0	0	11	11	0	0	0	0
Austurland utanbæjar	1	4	19	24	81	105	1	8	33	42
Austurland samtals	1	7	25	33	128	161	1	11	40	52

Suðurland

	Banaslys	Alvarleg slys	Slys með litlum meiðslum	Samtals slys með meiðslum	Óhöpp án meiðsla	Samtals slys og óhöpp	Láttnir	Alvarlega slasaðir	Lítið slasaðir	Samtals slasaðir og láttnir
Selfoss	0	2	15	17	66	83	0	2	28	30
Hveragerði	0	0	1	1	6	7	0	0	1	1
Þorlákshöfn	0	0	2	2	5	7	0	0	2	2
Eyrarbakki	0	0	0	0	0	0	0	0	0	0
Stokkseyri	0	1	0	1	0	1	0	1	0	1
Laugarás	0	0	0	0	0	0	0	0	0	0
Reykholt (Biskupstungum)	0	0	0	0	2	2	0	0	0	0
Laugarvatn	0	0	0	0	0	0	0	0	0	0
Flúðir	0	0	0	0	0	0	0	0	0	0
Hella	0	0	0	0	2	2	0	0	0	0
Hvolsvöllur	0	1	0	1	3	4	0	1	0	1
Vík	0	0	0	0	3	3	0	0	0	0
Kirkjubæjarklaustur	0	0	0	0	2	2	0	0	0	0
Vestmannaeyjar	0	1	3	4	20	24	0	1	4	5
Suðurland utanbæjar	1	12	40	53	169	222	1	12	75	88
Suðurland samtals	1	17	61	79	278	357	1	17	110	128

Fjöldi slasaðra á Austurlandi

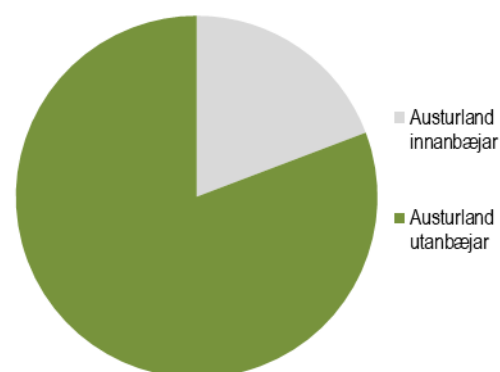

Fjöldi slasaðra á Suðurlandi

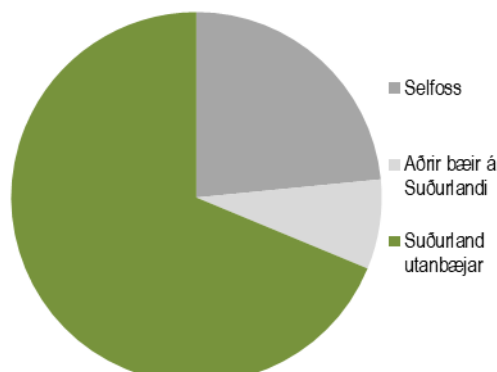

2.2 Slasaðir og látnir eftir landshlutum 2011-2020

Höfuðborgarsvæðið

	2011	2012	2013	2014	2015	2016	2017	2018	2019	2020	Samtals
Reykjavík	311	294	314	357	343	356	380	330	318	248	3251
Seltjarnarnes	1	1	3	9	4	3	3	2	6	2	34
Kópavogur	79	56	68	66	67	68	71	62	43	71	651
Garðabær	37	32	29	36	46	30	50	45	28	24	357
Hafnarfjörður	44	30	37	48	60	69	58	50	43	52	491
Álftanes	1	1	2	0	0	1	1	3	0	2	11
Mosfellsbær	12	7	10	9	11	14	19	17	15	15	129
Höfuðborgarsvæðið utanbæjar	53	42	44	34	59	55	56	71	51	60	525
Höfuðborgarsvæðið samtals	538	463	507	559	590	596	638	580	504	474	5449

Suðurnes

	2011	2012	2013	2014	2015	2016	2017	2018	2019	2020	Samtals
Vogar	3	0	0	1	0	0	1	1	0	0	6
Reykjanesbær	38	23	45	55	45	66	32	35	25	27	391
Grindavík	6	3	4	9	8	2	7	9	4	9	61
Sandgerði	2	1	4	1	0	0	0	0	4	0	12
Garður	0	1	1	1	1	3	1	1	1	1	11
Suðurnes utanbæjar	64	42	43	30	53	62	61	49	33	39	476
Suðurnes samtals	113	70	97	97	107	133	102	95	67	76	957

Slasaðir og látnir eftir árum

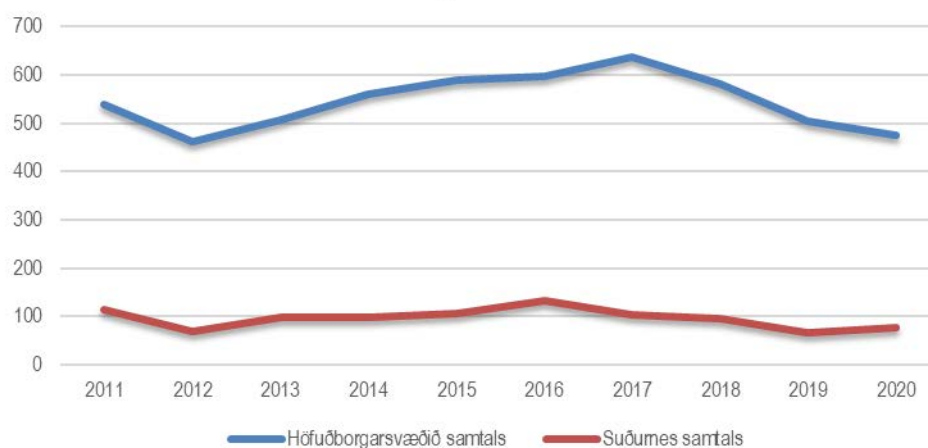

Vesturland

	2011	2012	2013	2014	2015	2016	2017	2018	2019	2020	Samtals
Akranes	15	7	5	2	2	4	3	8	8	14	68
Borgarnes	5	0	2	4	5	2	2	7	0	1	28
Hvanneyri	0	0	0	0	0	0	0	0	0	0	0
Stykkishólmur	1	0	1	0	0	0	0	4	0	0	6
Grundarfjörður	0	0	0	1	1	0	1	0	0	0	3
Ólafsvík	0	2	0	0	0	1	1	1	4	1	10
Hellissandur / Rif	0	0	0	0	0	0	0	0	1	0	1
Búðardalur	0	0	0	0	0	1	0	0	0	0	1
Vesturland utanbæjar	103	74	109	93	100	122	109	101	99	73	983
Vesturland samtals	124	83	117	100	108	130	116	121	112	89	1100

Vestfirðir

	2011	2012	2013	2014	2015	2016	2017	2018	2019	2020	Samtals
Ísafjörður	11	4	4	3	2	0	1	2	0	4	31
Hnífsdalur	0	4	0	0	0	0	2	0	3	0	9
Bolungarvík	1	0	0	0	0	0	0	0	0	0	1
Súðavík	0	0	0	0	0	0	0	1	0	0	1
Flateyri	0	0	0	0	0	1	0	0	0	0	1
Suðureyri	0	0	0	0	0	0	0	0	0	0	0
Patreksfjörður	3	0	0	1	2	2	0	1	0	0	9
Táalknafjörður	0	0	0	2	0	0	0	0	0	0	2
Bíldudalur	0	0	0	0	0	0	0	0	0	0	0
Þingeyri	0	0	0	0	0	0	0	0	0	0	0
Hólmavík	0	0	0	0	0	0	0	0	0	0	0
Drangsnæs	0	0	0	0	0	0	0	0	0	0	0
Vestfirðir utanbæjar	37	39	26	22	23	32	31	31	22	28	291
Vestfirðir samtals	52	47	30	28	27	35	34	35	25	32	345

Slasaðir og látnir eftir árum

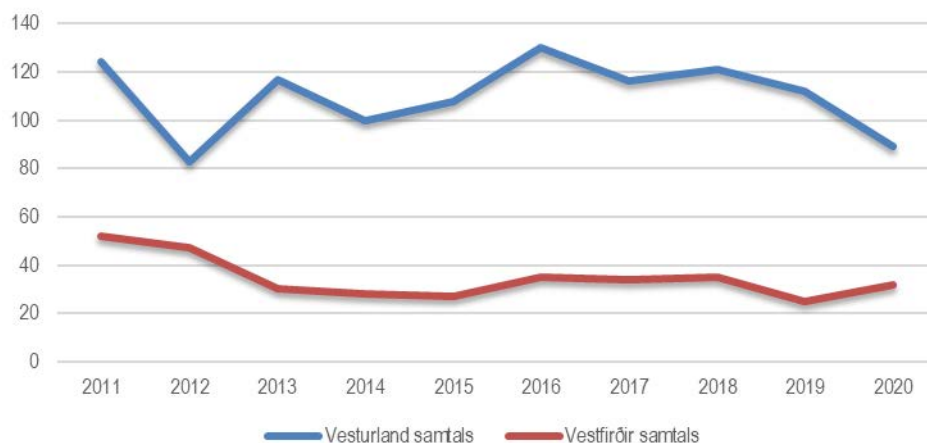

Norðurland vestra

	2011	2012	2013	2014	2015	2016	2017	2018	2019	2020	Samtals
Hvammstangi	0	2	0	0	0	1	0	0	0	0	3
Laugarbakki	0	0	0	0	0	0	0	0	0	0	0
Blönduós	1	1	0	0	0	0	0	3	0	1	6
Skagaströnd	0	0	0	0	2	0	0	0	0	0	2
Sauðárkrókur	7	3	2	1	4	4	2	4	3	5	35
Varmahlíð	0	0	0	0	0	0	0	0	0	0	0
Hofsós	0	0	0	0	0	0	0	0	0	0	0
Siglufjörður	3	2	2	4	2	1	1	0	1	2	18
Norðurland vestra utanbæjar	51	47	37	60	59	67	64	45	34	34	498
Norðurland vestra samtals	62	55	41	65	67	73	67	52	38	42	562

Norðurland eystra

	2011	2012	2013	2014	2015	2016	2017	2018	2019	2020	Samtals
Akureyri	43	47	64	47	46	65	62	47	52	41	514
Grenivík	0	0	1	0	0	0	0	0	0	1	2
Grimsey	0	0	0	0	0	0	0	0	0	0	0
Árskógssandur	0	0	0	0	0	0	3	0	0	0	3
Svalbarðseyri	0	0	1	0	0	0	0	0	0	1	2
Dalvík	0	1	0	0	1	3	1	3	0	0	9
Ólafsfjörður	1	0	4	0	0	3	0	2	0	0	10
Húsavík	0	0	2	5	0	2	0	2	1	1	13
Laugar	0	0	0	1	0	0	0	0	0	0	1
Reykjahlið	0	0	0	1	0	0	0	0	0	0	1
Kópasker	0	1	0	0	0	0	0	0	0	0	1
Raufarhöfn	0	0	0	0	0	0	0	0	0	0	0
Þórshöfn	0	0	2	1	0	0	0	0	1	0	4
Bakkafjörður	0	0	0	0	0	0	0	0	0	0	0
Norðurland eystra utanbæjar	53	55	65	76	84	80	92	72	53	76	706
Norðurland eystra samtals	97	104	139	131	131	153	158	126	107	120	1266

Slasaðir og látnir eftir árum

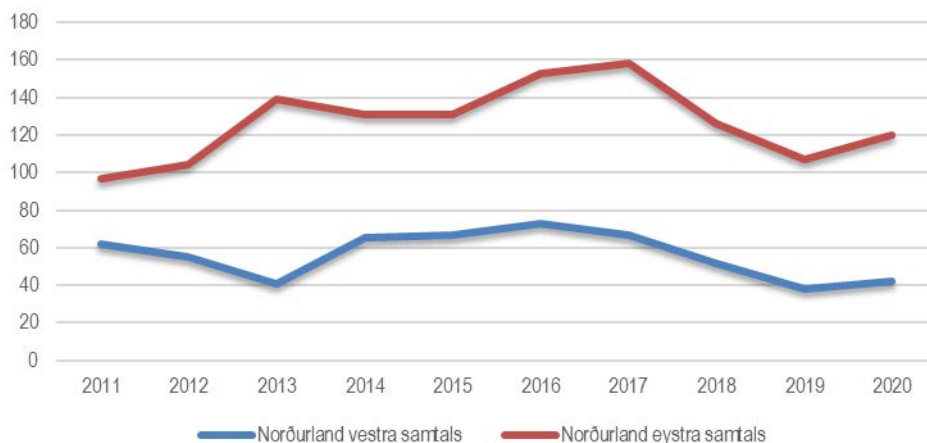

Austurland

	2011	2012	2013	2014	2015	2016	2017	2018	2019	2020	Samtals
Vopnafjörður	0	1	1	0	1	1	0	0	0	0	4
Egilsstaðir	5	2	2	3	2	2	3	1	4	4	28
Seyðisfjörður	0	0	1	2	0	0	0	0	1	0	4
Borgarfjörður Eystri	0	0	0	0	0	0	0	0	0	0	0
Reyðarfjörður	1	2	0	2	1	0	0	0	2	0	8
Eskifjörður	0	1	0	1	1	1	0	1	0	1	6
Neskaupstaður	0	6	1	3	5	2	4	1	6	4	32
Fáskrúðsfjörður	1	0	1	2	0	0	0	1	0	1	6
Stöðvarfjörður	0	0	0	0	0	0	0	0	0	0	0
Breiðdalsvík	0	0	0	0	0	0	0	0	0	0	0
Djúpivogur	0	0	0	0	0	0	0	0	0	0	0
Höfn	0	0	0	5	3	3	4	2	3	0	20
Austurland utanbæjar	59	58	107	42	92	88	76	71	84	42	719
Austurland samtals	66	70	113	60	105	97	87	77	100	52	827

Suðurland

	2011	2012	2013	2014	2015	2016	2017	2018	2019	2020	Samtals
Selfoss	13	8	13	9	30	16	15	21	25	30	180
Hveragerði	3	1	4	0	3	4	0	5	2	1	23
Þorlákshöfn	2	3	5	0	0	1	2	0	0	2	15
Eyrarbakki	0	0	0	0	0	0	0	0	0	0	0
Stokkseyri	0	0	0	0	0	0	1	0	0	1	2
Laugarás	0	0	0	0	0	0	1	0	0	0	1
Reykholt (Biskupstungum)	0	0	0	0	0	0	0	0	0	0	0
Laugarvatn	0	0	0	0	0	0	0	0	1	0	1
Flúðir	1	0	0	0	0	0	0	0	0	0	1
Hella	0	2	1	0	0	2	3	0	2	0	10
Hvolsvöllur	0	0	0	0	0	1	1	0	0	1	3
Vík	0	0	0	2	0	0	1	0	0	0	3
Kirkjubæjarklaustur	0	1	0	0	0	1	0	0	0	0	2
Vestmannaeyjar	10	5	10	8	7	8	6	7	4	5	70
Suðurland utanbæjar	148	132	157	113	149	179	155	170	149	88	1440
Suðurland samtals	177	152	190	132	189	212	185	203	183	128	1751

Slasaðir og látnir eftir árum

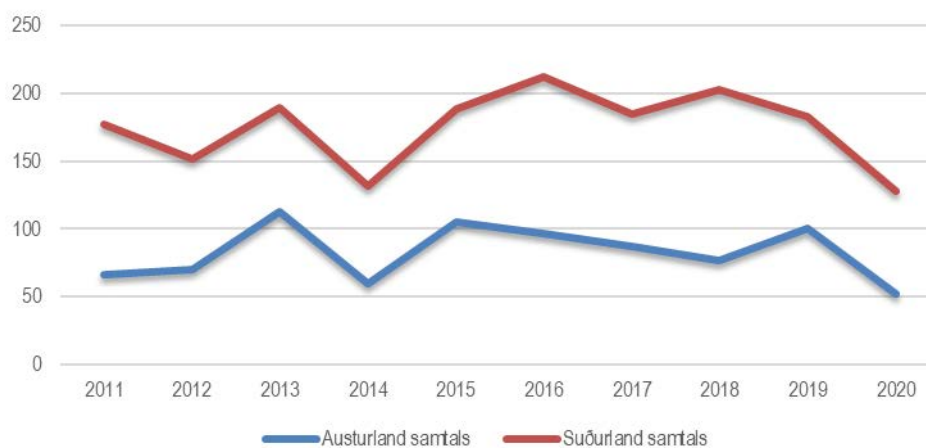

2.3 Slasaðir og látinir á hverja 10.000 íbúa 2020

	Látinir 2020	Alvarlega slasaðir 2020	Litið slasaðir 2020	Slasaðir og látinir samtals	Látinir á hverja 10.000 íbúa 2020	Alvarlega slasaðir á hverja 10.000 íbúa 2020	Litið slasaðir á hverja 10.000 íbúa 2020	Látinir og slasaðir samtals á hverja 10.000 íbúa 2020
Höfuðborgarsvæðið	4	69	401	474	0,2	3,0	17,2	20,3
Suðurnes	0	10	66	76	0,0	3,6	23,7	27,3
Vesturland	1	9	79	89	0,6	5,3	46,7	52,6
Vestfirðir	0	5	27	32	0,0	7,3	39,5	46,8
Norðurland vestra	0	11	31	42	0,0	12,9	36,4	49,3
Norðurland eystra	1	16	103	120	0,3	5,4	35,0	40,8
Austurland	1	11	40	52	0,8	8,4	30,4	39,5
Suðurland	1	17	110	128	0,4	6,0	38,7	45,1
Samtals	8	148	857	1013	0,2	4,1	23,5	27,8

Fjöldi slasaðra og látinna á hverja 10.000 íbúa 2020

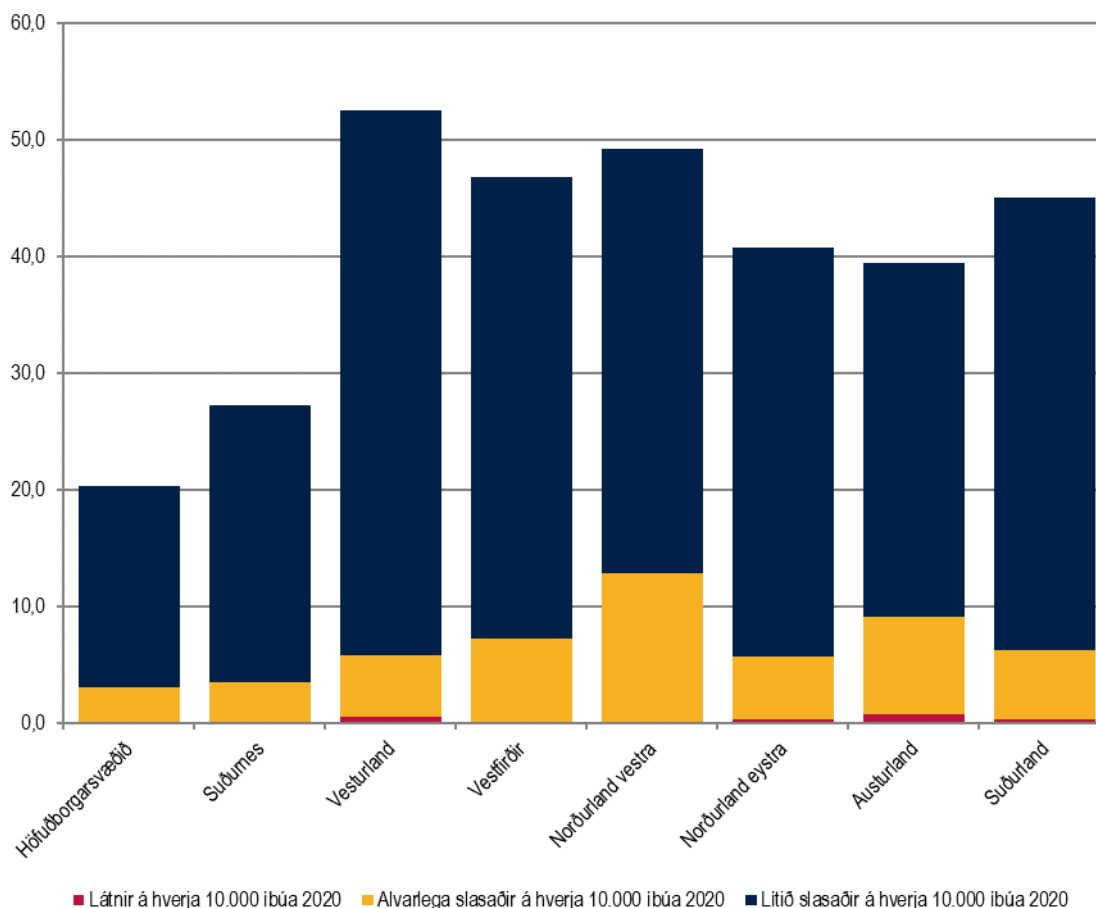

3 Vegir og götur

3.1 Hættulegustu gatnamót í þéttbýli

3.1.1 Gatnamót í þéttbýli með flest slys og óhöpp 2016-2020

Þéttbýli	Gatnamót	Fjöldi slysa og óhappa 2016 - 2020
Reykjavík	Grensásvegur / Miklabraut	199
Reykjavík	Miklabraut / Kringlumýrarbraut	178
Hafnarfjörður	Fjarðarhraun / Flatahraun / Bæjarhraun	163
Hafnarfjörður	Reykjanesbraut / Lækjargata / Hlíðarberg	137
Reykjavík	Háaleitisbraut / Miklabraut	128
Reykjavík	Njarðargata / Hringbraut	111
Reykjavík	Reykjanesbraut / Bústaðavegur	96
Hafnarfjörður	Reykjanesbraut / Fjarðarhraun	88
Reykjavík	Skeiðarvogur / (Hringtorg Suðurlandsbraut) / Fákafen / Suðurlandsbraut	83
Reykjavík	Bíldshöfði / Höfðabakki	75
Reykjavík	Lambhagavegur / Vesturlandsvegur	75
Reykjavík	Bæjarháls / Höfðabakki / Straumur	73
Reykjavík	Suðurgata / Melatorg / Hringbraut	73
Reykjavík	Háaleitisbraut / Kringlumýrarbraut	71
Reykjavík	Kringlumýrarbraut / Suðurlandsbraut / Laugavegur	69
Kópavogur	Nýbýlavegur / Skemmuvegur - Svört gata / Dalvegur / Nýbýlavegur	69
Garðabær	Hafnarfjarðarvegur / Reykjavíkurvegur / Fjarðarhraun / Álfanesvegur	64
Reykjavík	Flugvallarvegur / Bústaðavegur	60
Reykjavík	(Slaufa Reykjanesbraut-Stekkjarbakki) / Stekkjarbakki	60
Reykjavík	Grensásvegur / Engjavegur / Suðurlandsbraut	59

Fjöldi slysa og óhappa 2016 - 2020

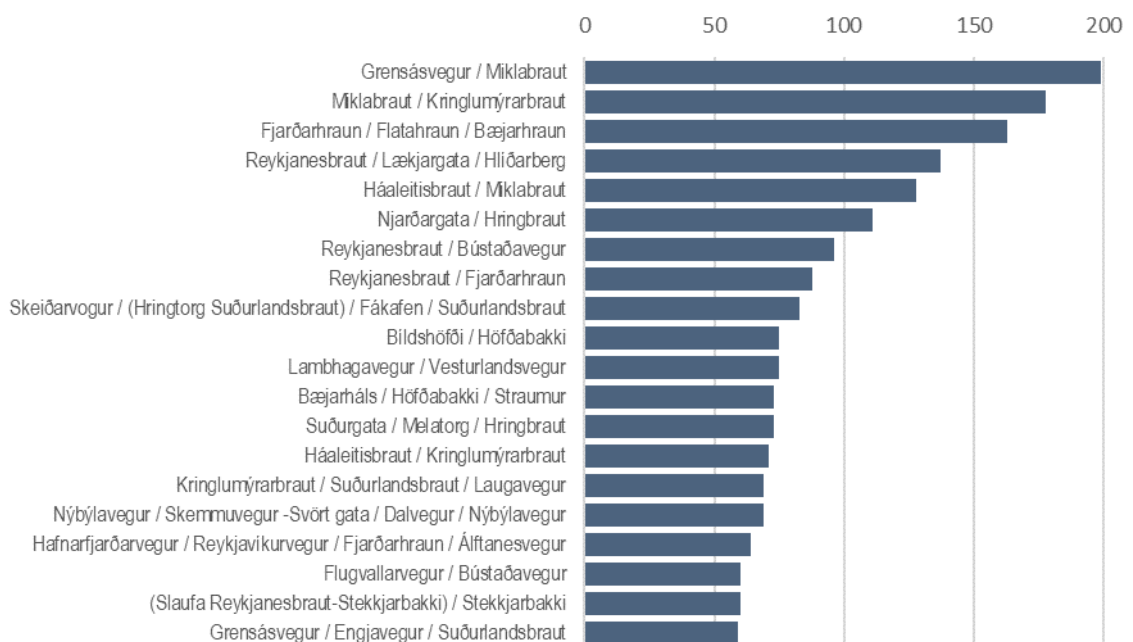

3.1.2 Gatnamót í þéttbýli með flest slys með meiðslum 2016-2020

Þéttbýli	Gatnamót	Fjöldi slysa með meiðslum 2016 - 2020
Reykjavík	Miklabraut / Kringlumýrarbraut	23
Reykjavík	Reykjanesbraut / Bústaðavegur	16
Reykjavík	Háaleitisbraut / Miklabraut	13
Reykjavík	Grensásvegur / Miklabraut	12
Reykjavík	Kringlumýrarbraut / Suðurlandsbraut / Laugavegur	10
Akureyri	Glerárgata / Strandgata	10
Reykjavík	(Kringlumýrarbraut SA-rampi) / Bústaðavegur / (Kringlumýrarbraut NA-rampi)	10
Reykjavík	Bæjarháls / Bitruháls / Hraunbær	10
Reykjavík	Breiðholtið / Vatnsendahvarf	9
Kópavogur	Nýbýlavegur / Skemmuvegur - Svört gata / Dalvegur	9
Akureyri	Glerárgata / Tryggvabraut / Hörgárbraut / Borgarbraut	8
Garðabær	Reykjanesbraut / Álftanesvegur	8
Reykjavík	Kringlumýrarbraut / Hamrahlíð	8
Reykjavík	Sæbraut / Kleppsmýrarvegur / Skeiðarvogur	8
Reykjavík	Kringlumýrarbraut / Listabraut	7
Reykjavík	Háaleitisbraut / Kringlumýrarbraut	7
Reykjavík	Víkurvegur / Fossaleynir / Borgavegur	7
Garðabær	Hafnarfjarðarvegur / Reykjavíkurvegur / Fjarðarhraun / Álftanesvegur	7
Garðabær	Hafnarfjarðarvegur / Lækjarfit	7
Garðabær	Urriðaholtsstræti / Kaupún	7

Fjöldi slysa með meiðslum 2016 - 2020

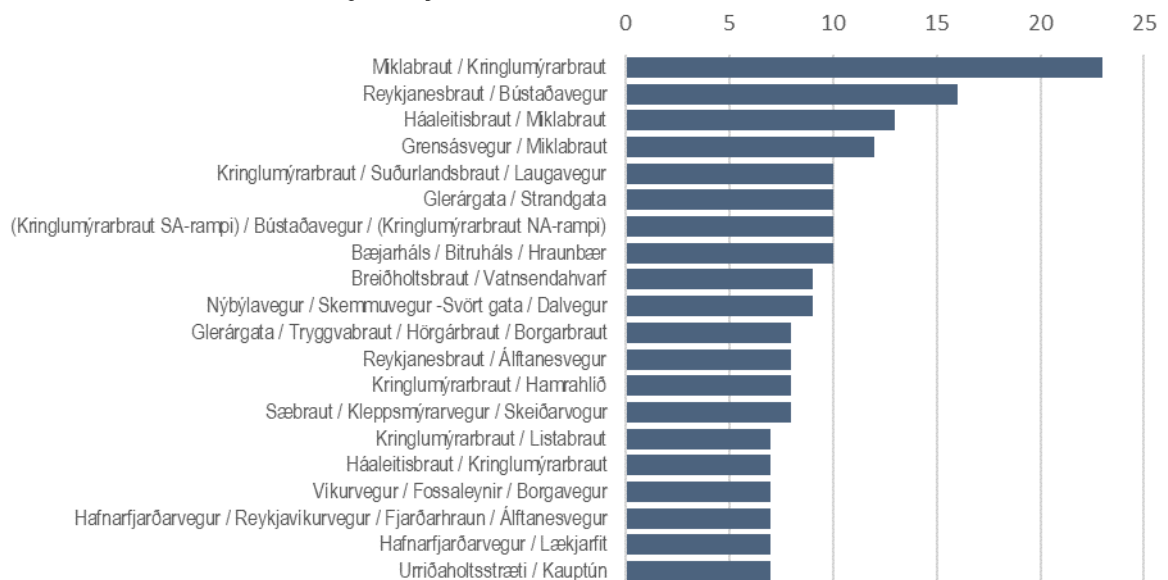

Gatnamót í þéttbýli með flest
slys með meiðslum 2016-2020
– 20 verstu gatnamótin –



3.2 Hættulegustu veghlutar í dreifbýli m.v. lengd

3.2.1 Veghlutar í dreifbýli með flest slys og óhöpp m.v. lengd 2016-2020

Vegnr.	Vegur	Fjöldi slysa og óhappa	Lengd vegkafla (km)	Fjöldi slysa og óhappa á hvern km
41-22	Reykjanesbraut (Garðskagavegur (45-00) - Flugstöð, brottför B)	28	1,88	14,9
1-d8	Hringvegur (Þorlákshafnarvegur (38-01) - Þrengslavegur (39-01), brú)	228	16,61	13,7
41-17	Reykjanesbraut (Brú yfir Grindavíkurveg - Brú yfir Njarðvíkurveg)	49	4,66	10,5
1-d9	Hringvegur (Þrengslavegur (39-01), brú - Bolaöldur)	46	4,7	9,8
1-g2	Hringvegur (Akrafjallsvegur (51-02) við Urriðaa - Hvalfjarðarvegur (47-12))	10	1,1	9,1
41-16	Reykjanesbraut (Brú yfir Vatnsleysustrandarveg - Brú yfir Grindavíkurveg)	100	11,62	8,6
41-15	Reykjanesbraut (Brú yfir Fjarðarbraut - Brú yfir Vatnsleysustrandarveg)	109	13,26	8,2
1-e2	Hringvegur (Nesjavallaleið (435-00) - Breiðholtsbraut (413-01))	28	3,46	8,1
1-d6	Hringvegur (Biskupstungnabraut (35-01) - Þorlákshafnarvegur (38-01))	82	10,51	7,8
1-f6	Hringvegur (Brautarholtsvegur (458-01) - Hvalfjarðarvegur (47-01))	27	3,58	7,5
1-e1	Hringvegur (Bolaöldur - Nesjavallaleið (435-00))	67	9,57	7,0
1-f5	Hringvegur (Þingvallavegur (36-12) - Brautarholtsvegur (458-01))	82	11,92	6,9
1-g4	Hringvegur (Hafnarvegur (5087-01) - Borgarfjarðarbraut (50-01))	53	8,41	6,3
1-d5	Hringvegur (Selfoss, Eyrarbaklavegur (34-01) - Biskupstungnabraut (35-01))	10	1,78	5,6
429-02	Sandgerðisvegur (Miðnesheiðarvegur (423-01) - Garðskagavegur (45-05), Suðurgata)	22	4,32	5,1
1-f8	Hringvegur (Hvalfjarðargöng, syðri endi - Hvalfjarðargöng, nyrðri endi)	29	5,76	5,0
1-x7	Hringvegur (Hafnarvegur (99-01) - Nesjaþorp, Meðalfellsvegur (9765-01))	16	3,27	4,9
1-c7	Hringvegur (Rauðalækur (brú) - Landvegur (26-01))	17	3,5	4,9
1-h4	Hringvegur (Norðurá við Fornahvamm - Systumörk (skilti))	55	11,45	4,8
1-p5	Hringvegur (Ólafsfjarðarvegur (82-01) - Dagverðareyrarvegur (816-01))	14	2,99	4,7

Aðeins eru skoðaðir staðir þar sem fjöldi slysa og óhappa var 10 eða meiri

3.2.2 Veghlutar í dreifbýli með flest slys með meiðslum m.v. lengd 2016-2020

Vegnr.	Vegur	Fjöldi slysa með meiðslum	Lengd vegkafla (km)	Fjöldi slysa með meiðslum á hvern km
41-17	Reykjanesbraut (Brú yfir Grindavíkurveg - Brú yfir Njarðvíkurveg)	24	4,66	5,2
41-22	Reykjanesbraut (Garðskagavegur (45-00) - Flugstöð, brottför B)	8	1,88	4,3
1-f6	Hringvegur (Brautarholtsvegur (458-01) - Hvalfjarðarvegur (47-01))	10	3,58	2,8
41-16	Reykjanesbraut (Brú yfir Vatnsleysustrandarveg - Brú yfir Grindavíkurveg)	30	11,62	2,6
1-d9	Hringvegur (Prengslavegur (39-01), brú - Bolaöldur)	12	4,7	2,6
1-d8	Hringvegur (Þorlákshafnarvegur (38-01) - Prengslavegur (39-01), brú)	41	16,61	2,5
1-d6	Hringvegur (Biskupstungnabraut (35-01) - Þorlákshafnarvegur (38-01))	24	10,51	2,3
41-15	Reykjanesbraut (Brú yfir Fjarðarbraut - Brú yfir Vatnsleysustrandarveg)	28	13,26	2,1
429-02	Sandgerðisvegur (Miðnesheiðarvegur (423-01) - Garðskagavegur (45-05), Suðurgata)	9	4,32	2,1
1-e1	Hringvegur (Bolaöldur - Nesjavallaleið (435-00))	19	9,57	2,0
1-g4	Hringvegur (Hafnarvegur (5087-01) - Borgarfjarðarbraut (50-01))	16	8,41	1,9
1-g3	Hringvegur (Hvalfjarðarvegur (47-12) - Hafnarvegur (5087-01))	22	11,64	1,9
1-f5	Hringvegur (Þingvallavegur (36-12) - Brautarholtsvegur (458-01))	22	11,92	1,8
1-e2	Hringvegur (Nesjavallaleið (435-00) - Breiðholtsbraut (413-01))	6	3,46	1,7
1-h4	Hringvegur (Norðurá við Fornahvamm - Sýslumörk (skilti))	18	11,45	1,6
1-f8	Hringvegur (Hvalfjarðargöng, syðri endi - Hvalfjarðargöng, nyrðri endi)	9	5,76	1,6
43-01	Grindavíkurvegur (Reykjanesbraut (41-17) - Grindavík, Gerðavellir)	20	13,38	1,5
1-c7	Hringvegur (Rauðalækur (brú) - Landvegur (26-01))	5	3,5	1,4
1-p1	Hringvegur (Sýslumörk, Grjótá (ræsi) - Öxnadalsá)	14	10,45	1,3
92-10	Norðfjarðarvegur (Norðfjarðargöng, nyrðri endi - Skuggahlíðarvegur (9517-01))	6	4,69	1,3

Aðeins eru skoðaðir staðir þar sem fjöldi slysa með meiðslum var 5 eða meiri

Veghlutar í dreifbýli með flest slys með meiðslum
m.v. lengd 2016-2020
– 10 verstu vegkaflarnir –



3.3 Hættulegustu veghlutar í dreifbýli m.v. ekna kílómetra

3.3.1 Veghlutar í dreifbýli með flest slys og óhöpp m.v. ekna kílómetra 2016-2020

Vegnr.	Vegur	Fjöldi slysa og óhappa	Lengd vegkafla (km)	Fjöldi bíla á dag að jafnaði yfir árið	Fjöldi slysa og óhappa á hvern km á hverja 1000 bíla á dag
925-01	Hróarstunguvegur (Hringvegur (1-10) - Húseyjarvegur (926-01))	16	9,2	74	23,50
94-04	Borgarfjarðarvegur (Steinsvaðsvegur (942-01) - Hjaltastaðarvegur (943-01))	13	7,12	193	9,46
939-02	Axarvegur (Ódáðavatnsvegur - Hringvegur (1-v5))	19	12,03	202	7,82
939-01	Axarvegur (Skríðdals- og Breiðdalsvegur (95-05) - Ódáðavatnsvegur)	14	8,68	224	7,20
54-22	Snæfellsnesvegur (Sýslumörk, Gljúfursá - Hörðudalsvegur vestri (580-01))	11	9,4	267	4,38
82-06	Ólafsfjarðarvegur (Gangamunni eystri - Ólafsfjörður, Námuvegur)	15	4,96	710	4,26
47-11	Hvalfjarðarvegur (Sýslumörk, Botnsá - Dragavegur (520-01))	15	13,71	279	3,92
1-x6	Hringvegur (Hornsvegur - Hafnarvegur (99-01))	21	6,67	847	3,72
1-u8	Hringvegur (Heyklif, Kambanes - Breiðdalsvíkurvegur (97-02))	11	7,66	400	3,59
1-v8	Hringvegur (Hamar - Melrakkanes)	14	7,97	525	3,35
1-v9	Hringvegur (Melrakkanes - Hofsvegur (9692-01))	22	12,96	521	3,26
1-x7	Hringvegur (Hafnarvegur (99-01) - Nesjaborp, Meðalfellsvegur (9765-01))	16	3,27	1594	3,07
1-h4	Hringvegur (Norðurá við Fornahvamm - Sýslumörk (skilti))	55	11,45	1582	3,04
76-08	Síglufjarðarvegur (Reykjarhólsvegur (7853-01) - Ólafsfjarðarvegur (82-12))	11	11,86	311	2,98
1-v3	Hringvegur (Fossgærði - Gautavík)	10	9,38	360	2,96
76-09	Síglufjarðarvegur (Ólafsfjarðarvegur (82-12) - Almenningsnóf, skýli ytra horn)	12	13,47	301	2,96
1-v2	Hringvegur (Skrúðskambur - Fossgærði)	11	10,82	355	2,86
1-x1	Hringvegur (Þvottárvegur (9699-01) - Krossanes, sýslusteinn)	11	7,58	510	2,85
50-04	Borgarfjarðarbraut (Flókadalsvegur (515-01) nyrðri endi - Hvítá)	15	8,77	607	2,82
1-x5	Hringvegur (Þorgeirsstaðavegur (9717-01) - Hornsvegur)	17	9,96	637	2,68

Aðeins eru skoðaðir staðir þar sem fjöldi slysa og óhappa var 10 eða meiri

3.3.2 Veghlutar í dreifbýli með flest slys með meiðslum m.v. ekna kílómetra 2016-2020

Vegnr.	Vegur	Fjöldi slysa með meiðslum	Lengd vegkafla (km)	Fjöldi bíla á dag að jafnaði yfir árið	Fjöldi slysa með meiðslum á hvern km á hverja 1000 bíla á dag
1-v3	Hringvegur (Fossgerði - Gautavík)	5	9,38	360	1,48
76-08	Siglufjarðarvegur (Reykjarhólsvegur (7853-01) - Ólafsfjarðarvegur (82-12))	5	11,86	311	1,36
1-x1	Hringvegur (Þvottárvegur (9699-01) - Krossanes, sýslusteinn)	5	7,58	510	1,29
61-24	Djúpvvegur (Þorskafjarðarvegur (608-02) - Snæfjallastrandarvegur (635-01))	6	19,41	276	1,12
93-03	Seyðisfjarðarvegur (Sýslumörk, Gagnheiðarvegur - Seyðisfjörður, kirkjugarðshorn)	9	14,04	636	1,01
1-h4	Hringvegur (Norðurá við Fornahvamm - Sýslumörk (skilti))	18	11,45	1582	0,99
1-p1	Hringvegur (Sýslumörk, Grjótá (ræsi) - Öxnadalssá)	14	10,45	1368	0,98
425-02	Nesvegur (Reykjanesvitavegur (443-01) - Grindavíkurvegur (43-01))	5	14,76	368	0,92
427-04	Suðurstrandarvegur (Þórkötlustaðavegur - Ísólfsskáli)	5	7,26	774	0,89
1-x6	Hringvegur (Hornsvegur - Hafnarvegur (99-01))	5	6,67	847	0,89
829-01	Eyjafjarðarbraut eystri (Hringvegur (1-q0) - Miðbraut (823-01))	7	11,42	713	0,86
54-15	Snæfellsnesvegur (Framsveitarvegur (576-01) - Hraunsfjarðarbrú)	6	9,1	841	0,78
1-v9	Hringvegur (Melrakknes - Hofsvegur (9692-01))	5	12,96	521	0,74
1-m8	Hringvegur (Siglufjarðarvegur (76-01) - Miklibær)	6	5,33	1534	0,73
85-03	Norðausturvegur (Aðaldalsvegur (845-02) - Kísilvegur (87-05))	7	11,12	861	0,73
1-n1	Hringvegur (Fremri-Kotavegur (7570-01) - Sýslumörk, Grjótá (ræsi))	10	10,63	1369	0,69
429-02	Sandgerðisvegur (Miðnesheiðarvegur (423-01) - Garðskagavegur (45-05), Suðurgata)	9	4,32	3037	0,69
1-q7	Hringvegur (Bárðardalsvegur eystri (844-01) - Aðaldalsvegur (845-01))	7	9,65	1075	0,67
1-t7	Hringvegur (Neðstabrú/Fagradalsá - Norðfjarðarvegur (92-05))	8	10,5	1213	0,63
82-03	Ólafsfjarðarvegur (Hauganesvegur (809-01) - Dalvík, barnaskóli)	10	11,32	1499	0,59

Aðeins eru skoðaðir staðir þar sem fjöldi slysa með meiðslum var 5 eða meiri

**Veghlutar í dreifbýli með flest slys með meiðslum
m.v. eigna kílómetra 2016-2020
– 10 verstu vegkaflarnir –**



4 Dreifbýli og þéttbýli

4.1 Slys og slasaðir í þéttbýli og dreifbýli 2020

	Banaslys	Alvarleg slys	Slys með litlum meiðslum	Samtals slys með meiðslum	Óhöpp án meiðsla	Samtals slys og óhöpp
Þéttbýli	1	68	377	446	4165	4611
Dreifbýli	6	63	212	281	612	893
Samtals	7	131	589	727	4777	5504

	Látnir	Alvarlega slasaðir	Lítið slasaðir	Samtals slasaðir
Þéttbýli	1	72	502	575
Dreifbýli	7	77	356	440
Samtals	8	149	858	1015

Slys í þéttbýli og dreifbýli 2020

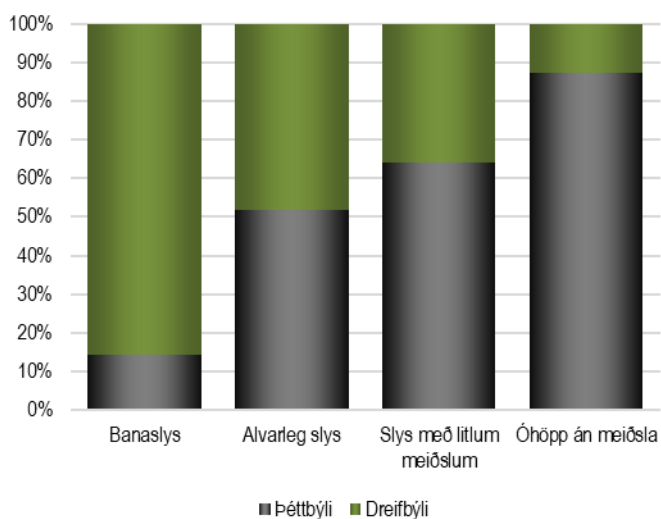

Slasaðir í þéttbýli og dreifbýli 2020

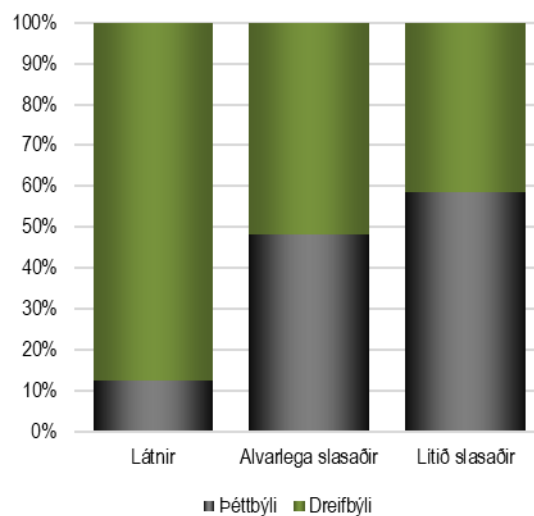

4.2 Hlutfall slysa í þéttbýli og dreifbýli 2011-2020

	Banaslys		Alvarleg slys		Slys með litlum meiðslum		Óhöpp án meiðsla	
	Þéttbýli	Dreifbýli	Þéttbýli	Dreifbýli	Þéttbýli	Dreifbýli	Þéttbýli	Dreifbýli
2011	25%	75%	56%	44%	60%	40%	83%	17%
2012	22%	78%	56%	44%	59%	41%	84%	16%
2013	29%	71%	59%	41%	60%	40%	85%	15%
2014	0%	100%	62%	38%	66%	34%	84%	16%
2015	19%	81%	52%	48%	61%	39%	82%	18%
2016	28%	72%	57%	43%	59%	41%	82%	18%
2017	38%	62%	53%	47%	61%	39%	81%	19%
2018	13%	87%	55%	45%	61%	39%	83%	17%
2019	0%	100%	52%	48%	61%	39%	86%	14%
2020	14%	86%	52%	48%	64%	36%	87%	13%
Samtals	22%	78%	55%	45%	61%	39%	84%	16%

Banaslys í þéttbýli og dreifbýli 2011 - 2020

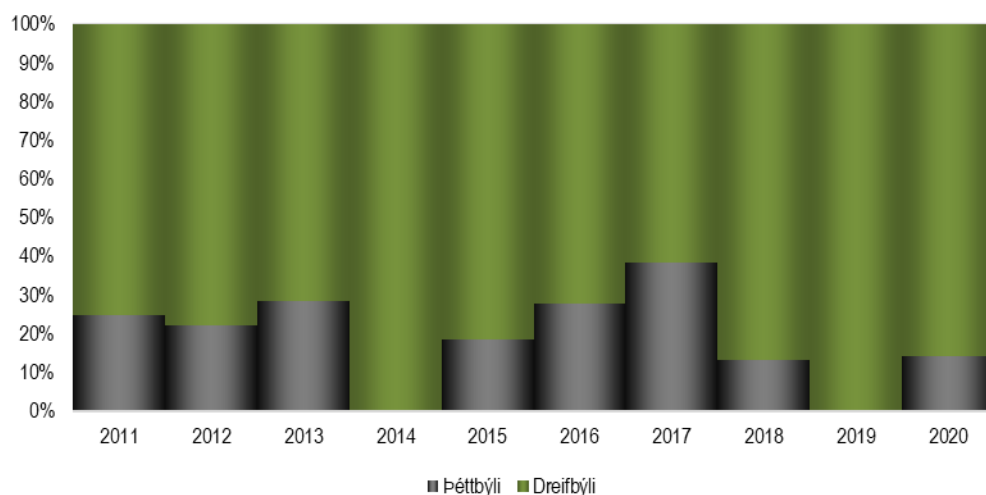

Slys með meiðslum í þéttbýli og dreifbýli 2011 - 2020

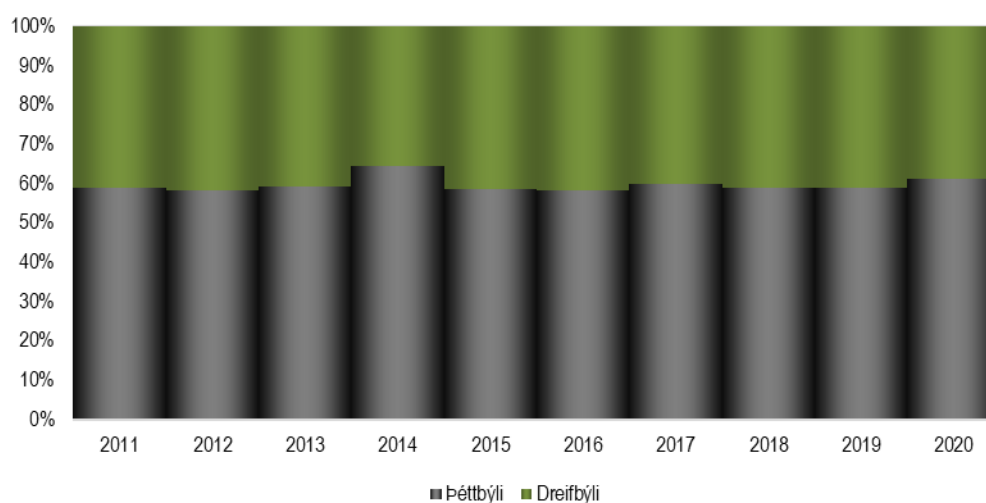

5 Tími slysa

5.1 Slysa eftir vikudögum 2020

	Banaslys	Alvarleg slys	Slys með litlum meiðslum	Samtals slys með meiðslum	Óhöpp án meiðsla	Samtals slys og óhöpp
Sunnudagur	3	13	74	90	333	423
Mánudagur	0	14	78	92	753	845
Þriðjudagur	1	19	86	106	769	875
Miðvikudagur	0	20	86	106	789	895
Fimmtudagur	1	18	90	109	814	923
Föstudagur	1	21	98	120	848	968
Laugardagur	1	26	77	104	471	575
Samtals	7	131	589	727	4777	5504

Slys með meiðslum eftir vikudögum 2020

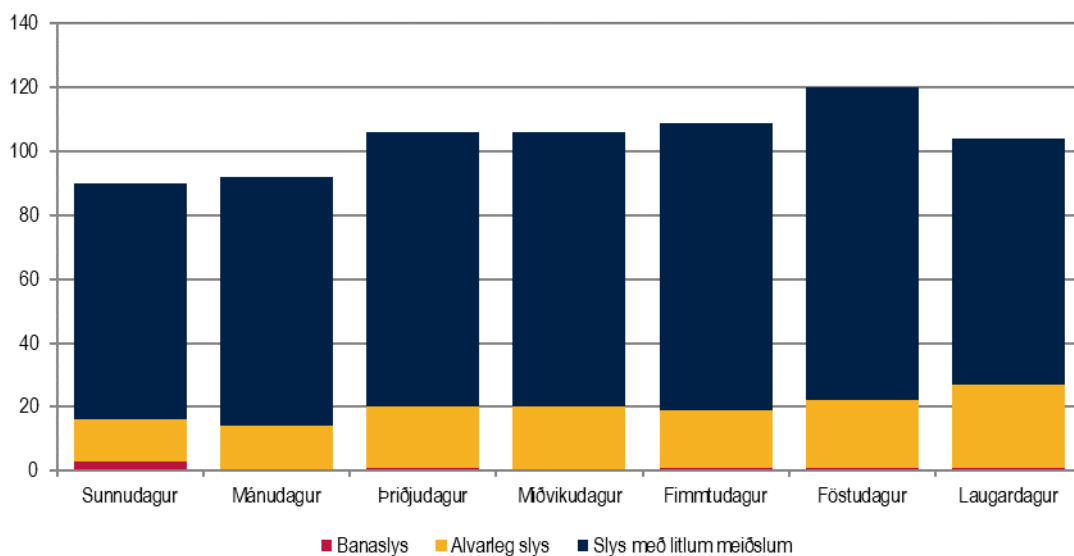

5.2 Slys eftir tíma sólarhrings 2020

	Banaslys	Alvarleg slys	Slys með litlum meiðslum	Samtals slys með meiðslum	Óhöpp án meiðsla	Samtals slys og óhöpp
00:00 - 01:00	0	4	14	18	53	71
01:00 - 02:00	1	2	10	13	42	55
02:00 - 03:00	0	2	8	10	21	31
03:00 - 04:00	0	0	1	1	15	16
04:00 - 05:00	0	4	2	6	13	19
05:00 - 06:00	0	1	3	4	12	16
06:00 - 07:00	0	1	0	1	24	25
07:00 - 08:00	0	8	26	34	72	106
08:00 - 09:00	0	5	25	30	190	220
09:00 - 10:00	0	3	20	23	209	232
10:00 - 11:00	0	4	21	25	245	270
11:00 - 12:00	1	9	25	35	276	311
12:00 - 13:00	0	5	37	42	400	442
13:00 - 14:00	1	10	54	65	439	504
14:00 - 15:00	0	14	40	54	463	517
15:00 - 16:00	2	12	45	59	476	535
16:00 - 17:00	0	5	46	51	554	605
17:00 - 18:00	0	9	56	65	460	525
18:00 - 19:00	0	4	33	37	301	338
19:00 - 20:00	0	9	35	44	148	192
20:00 - 21:00	0	9	27	36	103	139
21:00 - 22:00	1	5	20	26	94	120
22:00 - 23:00	1	3	20	24	89	113
23:00 - 24:00	0	3	21	24	78	102
Samtals	7	131	589	727	4777	5504

Slys með meiðslum eftir tíma sólarhrings 2020

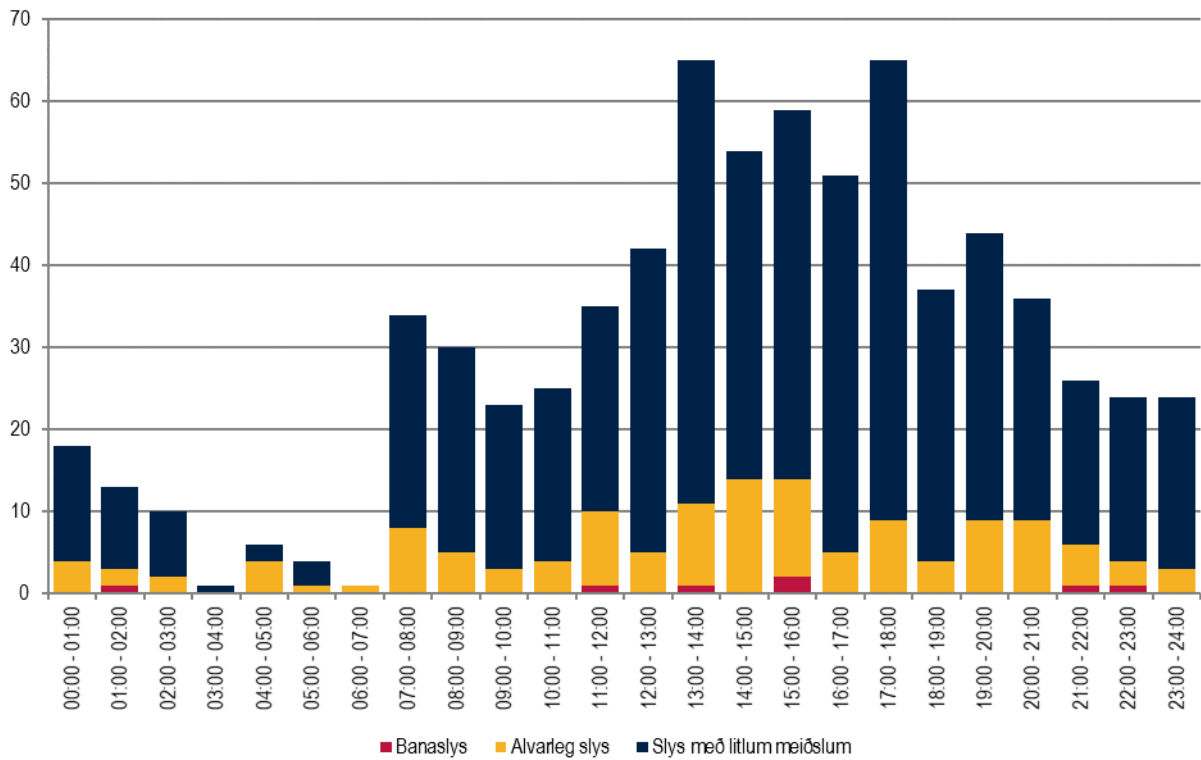

Slys og óhöpp eftir vikudögum og tíma sólarhrings 2020

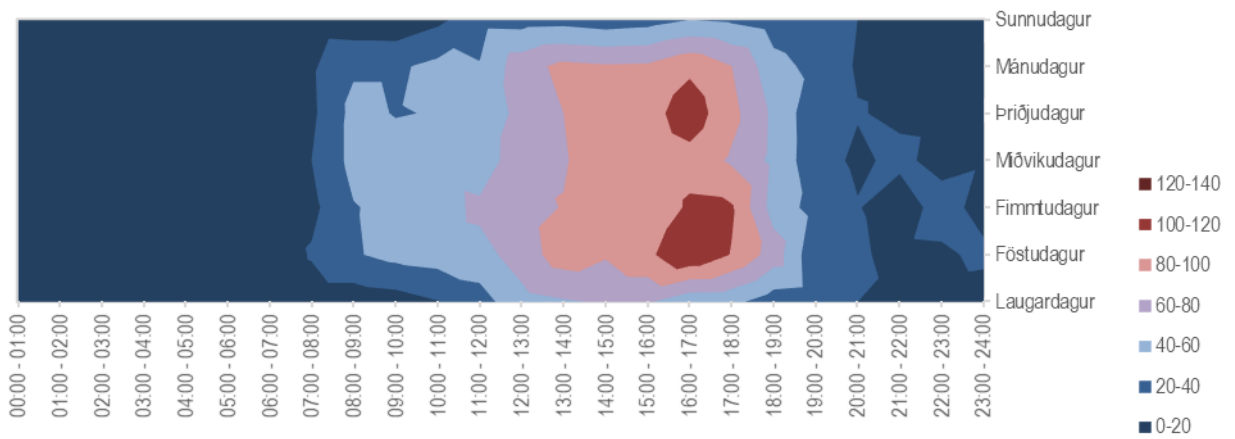

6 Aldur og kyn

6.1 Aldur og kyn slasaðra

Aldurshópar slasaðra 2020

	Látinir	Alvarlega slasaðir	Lítið slasaðir	Slasaðir samtals
Ekki vitað	0	0	0	0
0-16 ára	0	32	125	157
17-26 ára	0	25	252	277
27-36 ára	1	25	163	189
37-46 ára	2	21	106	129
47-56 ára	3	22	77	102
57-66 ára	1	19	75	95
67 ára og eldri	1	5	60	66
Samtals	8	149	858	1015

Slasaðir eftir aldurshópum 2020

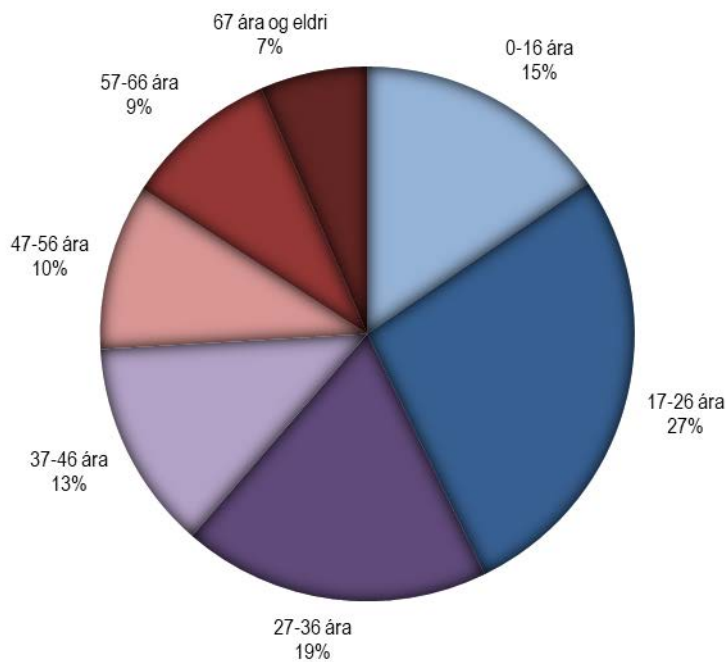

Kyn slasaðra 2020

	Látin	Alvarlega slösuð	Lítið slösuð	Samtals
Karlar	7	97	454	558
Konur	1	52	404	457
Ekki vitað	0	0	0	0
Samtals	8	149	858	1015

Kyn slasaðra 2020

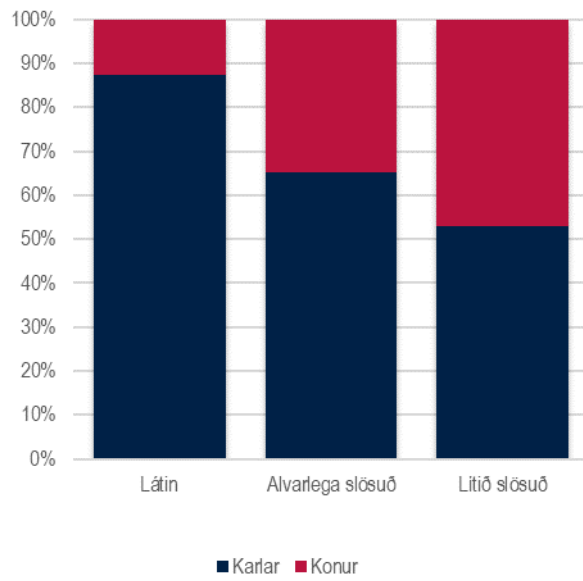

Aldur og kyn slasaðra 2020

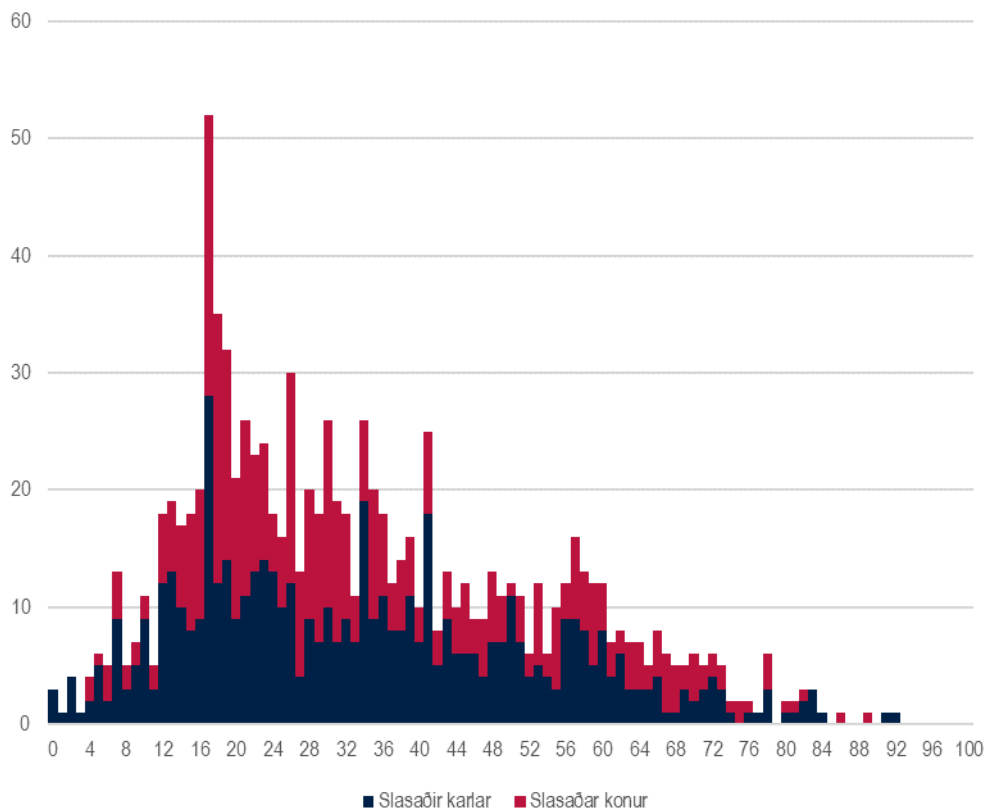

6.2 Aldur og kyn ökumanna

Tölur í fyrri hluta þessa kafla eiga við um fjölda ökumanna í slysum, hvort sem þeir slasast eða ekki og hvort sem einhver slasast í þeirra ökutæki eða ekki. Í hverju slysi er eitt eða fleiri ökutæki og því er heildarfjöldi ökutækja alltaf jafnmikill eða meiri en fjöldi slysa. Sem dæmi létust 8 manns í 7 banaslysum en í þessum 7 banaslysum komu 15 ökutæki við sögu og þar með 15 ökumenn.

Aldurshópar ökumanna sem lenda í slysum eða óhöppum 2020

	Banaslys	Alvarleg slys	Slys með litlum meiðslum	Samtals slys með meiðslum	Óhöpp án meiðsla	Samtals slys og óhöpp
Ekki vitað	0	0	14	14	508	522
0-16 ára	0	20	52	72	71	143
17-26 ára	2	38	244	284	1990	2274
27-36 ára	0	35	182	217	1760	1977
37-46 ára	5	27	130	162	1414	1576
47-56 ára	2	29	110	141	1168	1309
57-66 ára	3	26	114	143	1022	1165
67 ára og eldri	3	13	94	110	999	1109
Samtals	15	188	940	1143	8932	10075

Aldurshópar ökumanna sem lenda í slysum eða óhöppum 2020

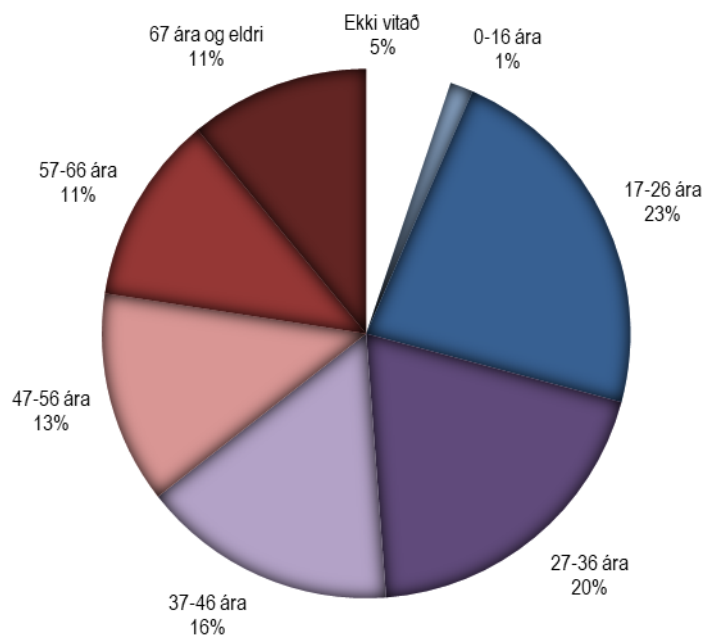

Kyn ökumanna sem lenda í slysum eða óhöppum

	Banaslys	Alvarleg slys	Slys með litlum meiðslum	Samtals slys með meiðslum	Óhöpp án meiðsla	Samtals slys og óhöpp
Karlar	15	137	594	746	5332	6078
Konur	0	51	337	388	3209	3597
Ekki vitað	0	0	9	9	391	400
Samtals	15	188	940	1143	8932	10075

Kyn ökumanna sem lenda í slysum eða óhöppum 2020

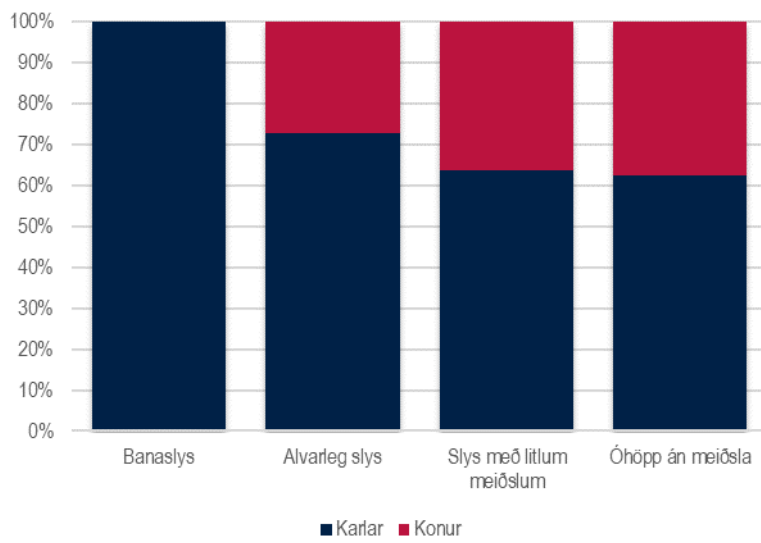

Aldur og kyn ökumanna sem lenda í slysum eða óhöppum 2020

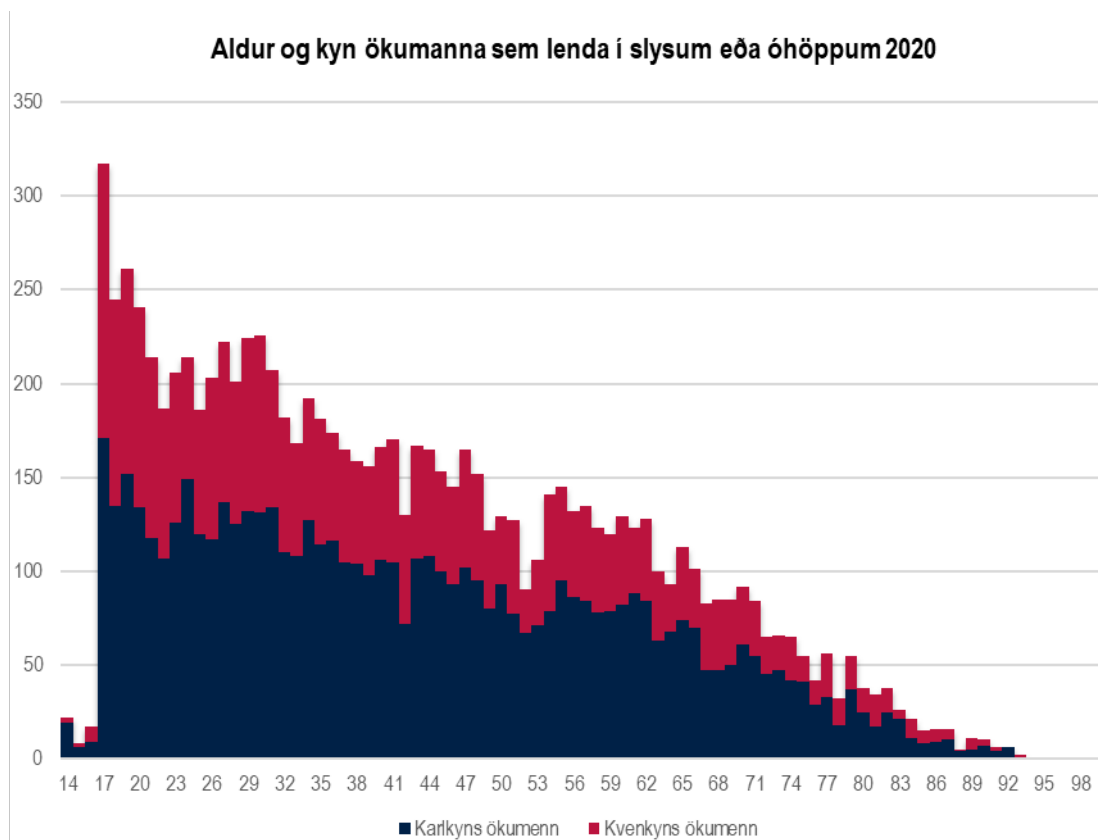

Aldurshópar ökumanna sem valda slysum eða óhöppum 2020

	Banaslys	Alvarleg slys	Slys með litlum meiðslum	Samtals slys með meiðslum	Óhöpp án meiðsla	Samtals slys og óhöpp
Ekki vitað	0	0	9	9	289	298
0-16 ára	0	14	36	50	34	84
17-26 ára	1	26	172	199	1212	1411
27-36 ára	0	26	115	141	882	1023
37-46 ára	2	17	65	84	658	742
47-56 ára	2	19	60	81	526	607
57-66 ára	1	18	68	87	493	580
67 ára og eldri	1	10	65	76	561	637
Samtals	7	130	590	727	4655	5382

Aldurshópar ökumanna sem valda slysum eða óhöppum 2020

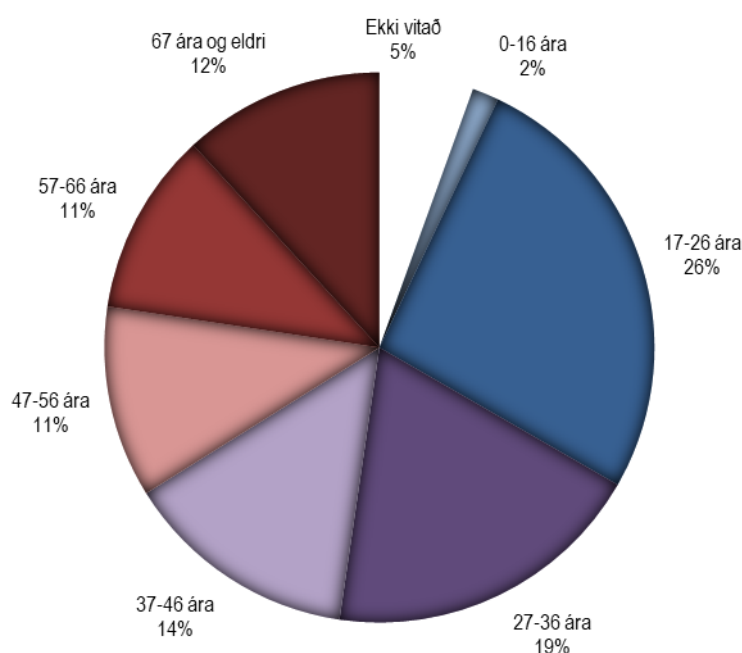

Kyn ökumanna sem valda slysum eða óhöppum 2020

	Banaslys	Alvarleg slys	Slys með litlum meiðslum	Samtals slys með meiðslum	Óhöpp án meiðsla	Samtals slys og óhöpp
Karlar	7	94	387	488	2880	3368
Konur	0	36	199	235	1580	1815
Ekki vitað	0	0	4	4	195	199
Samtals	7	130	590	727	4655	5382

Kyn ökumanna sem valda slysum eða óhöppum 2020

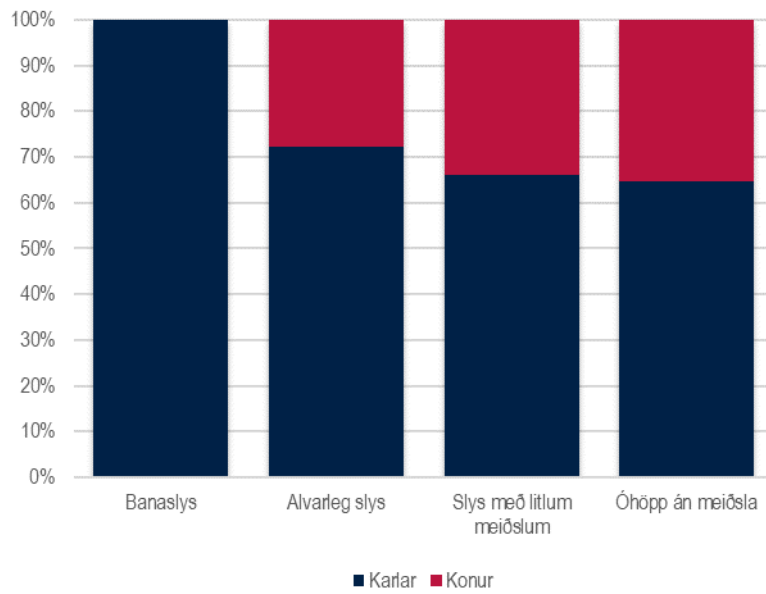

Aldur og kyn ökumanna sem valda slysi eða óhappi 2020

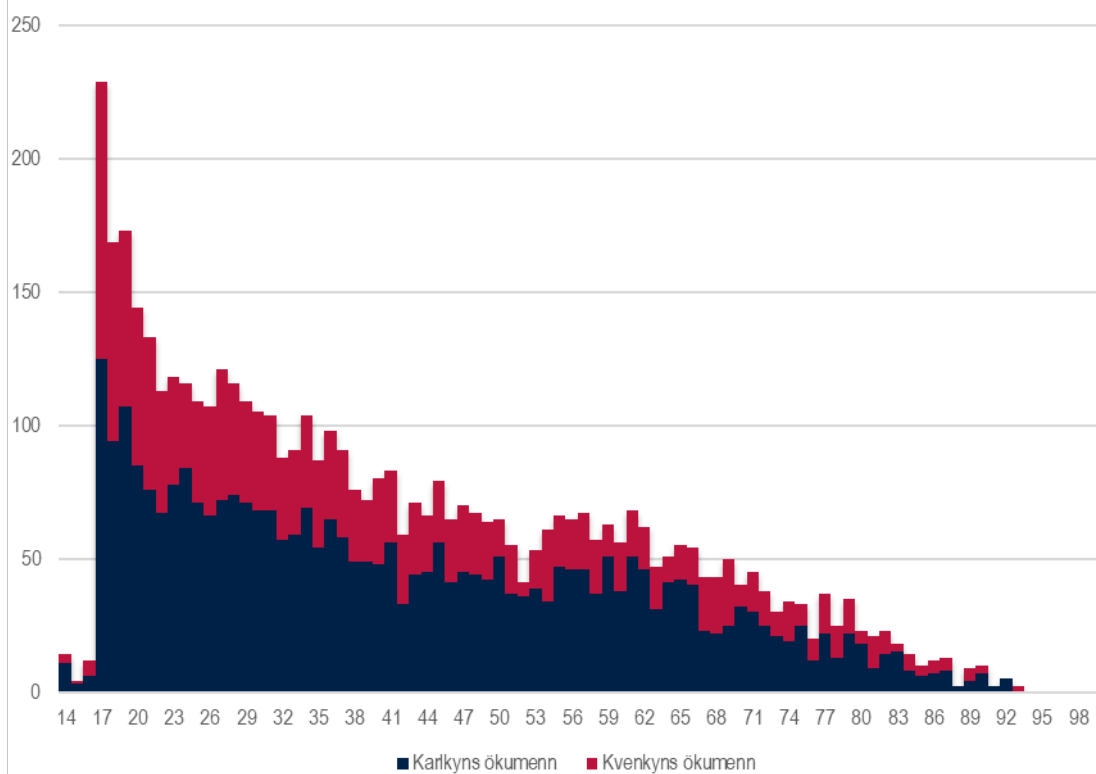

6.3 Slösuð börn

6.3.1 Stig meiðsla slasaðra barna

Slösuð börn, 0-14 ára

	Látin	Alvarlega slösuð	Lítið slösuð	Samtals
2011	2	13	110	125
2012	0	10	78	88
2013	2	19	90	111
2014	0	20	86	106
2015	2	18	96	116
2016	1	15	106	122
2017	2	12	109	123
2018	1	20	114	135
2019	0	24	94	118
2020	0	28	91	119
Meðaltal	1	18	97	116

Slösuð börn, 0-14 ára, 2011 - 2020

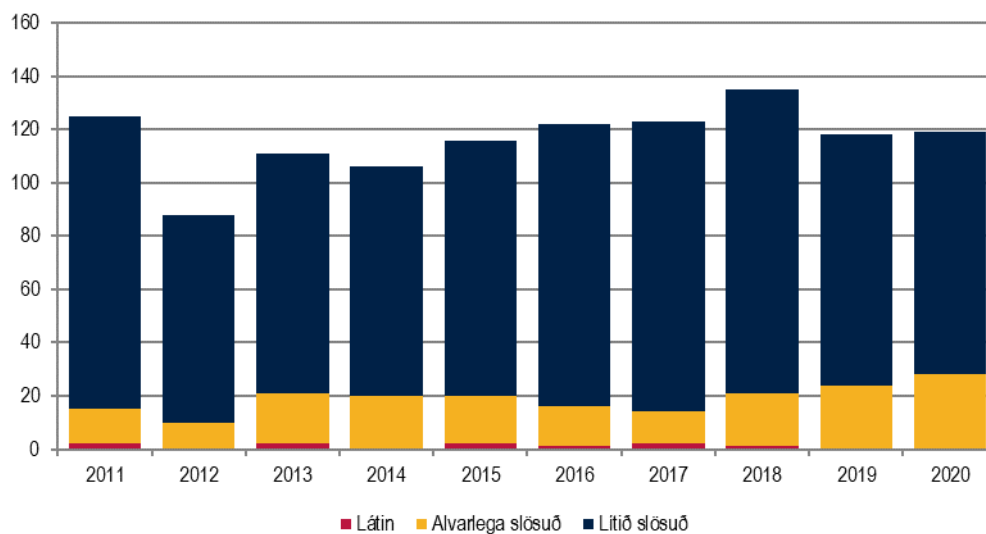

6.3.2 Kyn og aldur slasaðra barna

Kyn og aldur slasaðra barna, 0-14 ára

	Drengir 0-6 ára	Drengir 7-14 ára	Stúlkur 0-6 ára	Stúlkur 7-14 ára	Samtals
2011	21	48	9	47	125
2012	7	43	7	31	88
2013	15	41	16	39	111
2014	20	40	12	34	106
2015	14	47	13	42	116
2016	14	51	14	43	122
2017	19	51	13	40	123
2018	22	54	20	39	135
2019	13	57	12	36	118
2020	18	64	6	31	119
Meðaltal	16,3	49,6	12,2	38,2	116,3

Kyn og aldur slasaðra barna, 0-14 ára, 2011 - 2020

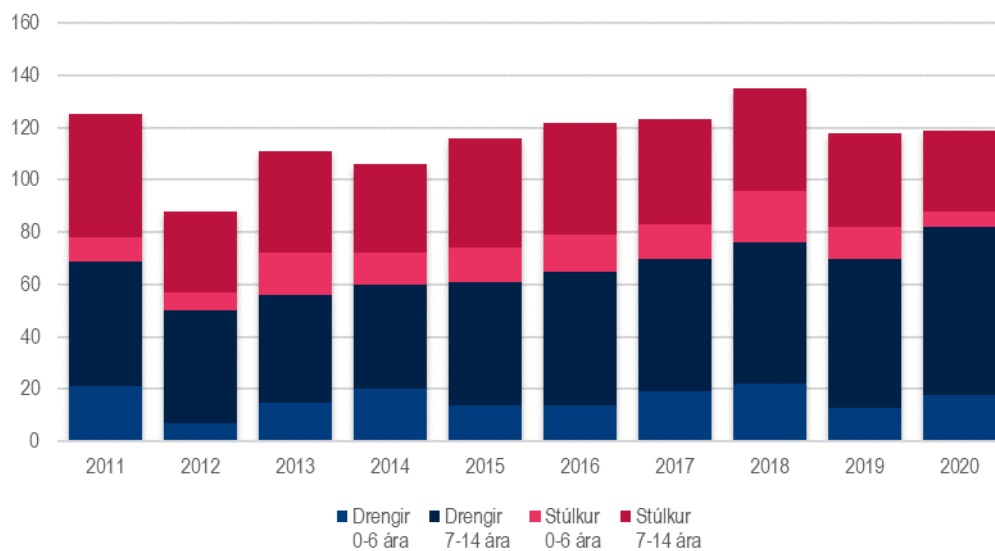

6.3.3 Vegfarendahópar slasaðra barna

Vegfarendahópar slasaðra 0-6 ára barna

	Í fólksbifreið	Í hópibifreið	Á reið-/rafhjóli	Fótgangandi	Annað	Samtals
2011	22	0	5	3	0	30
2012	9	0	3	2	0	14
2013	22	0	3	4	2	31
2014	17	0	10	4	1	32
2015	14	1	1	10	1	27
2016	20	1	3	3	1	28
2017	22	1	4	4	1	32
2018	30	0	5	6	1	42
2019	18	0	1	4	2	25
2020	15	1	4	3	1	24
Meðaltal	18,9	0,4	3,9	4,3	1	28,5

Vegfarendahópar slasaðra 7-14 ára barna

	Í fólksbifreið	Í hópibifreið	Á reið-/rafhjóli	Fótgangandi	Annað	Samtals
2011	42	1	29	20	3	95
2012	35	1	25	10	3	74
2013	42	1	18	15	4	80
2014	31	2	27	12	2	74
2015	38	3	34	12	2	89
2016	44	3	34	11	2	94
2017	26	2	37	18	8	91
2018	36	1	41	13	2	93
2019	36	3	35	17	2	93
2020	31	0	52	8	4	95
Meðaltal	36,1	1,7	33,2	13,6	3,2	87,8

Vegfarendahópar slasaðra 0-14 ára barna

	Í fólksbifreið	Í hópibifreið	Á reið-/rafhjóli	Fótgangandi	Annað	Samtals
2011	64	1	34	23	3	125
2012	44	1	28	12	3	88
2013	64	1	21	19	6	111
2014	48	2	37	16	3	106
2015	52	4	35	22	3	116
2016	64	4	37	14	3	122
2017	48	3	41	22	9	123
2018	66	1	46	19	3	135
2019	54	3	36	21	4	118
2020	46	1	56	11	5	119
Meðaltal	55	2,1	37,1	17,9	4,2	116,3

Vegfarendahópar slasaðra 0-6 ára barna

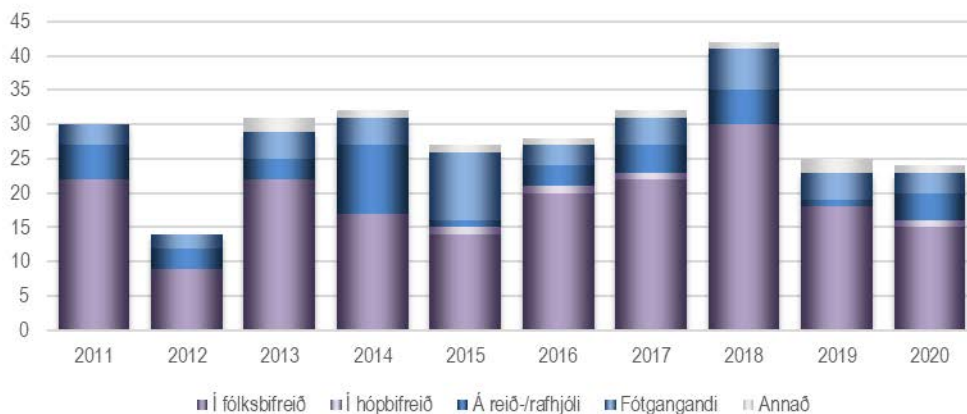

Vegfarendahópar slasaðra 7-14 ára barna

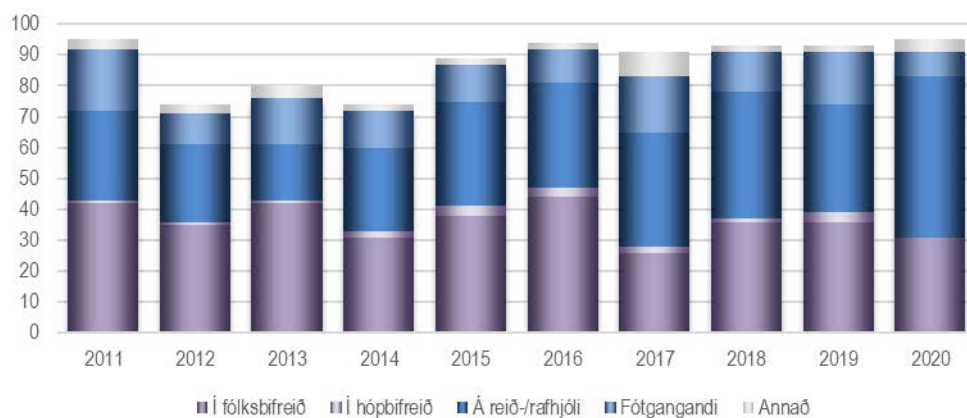

Vegfarendahópar slasaðra 0-14 ára barna

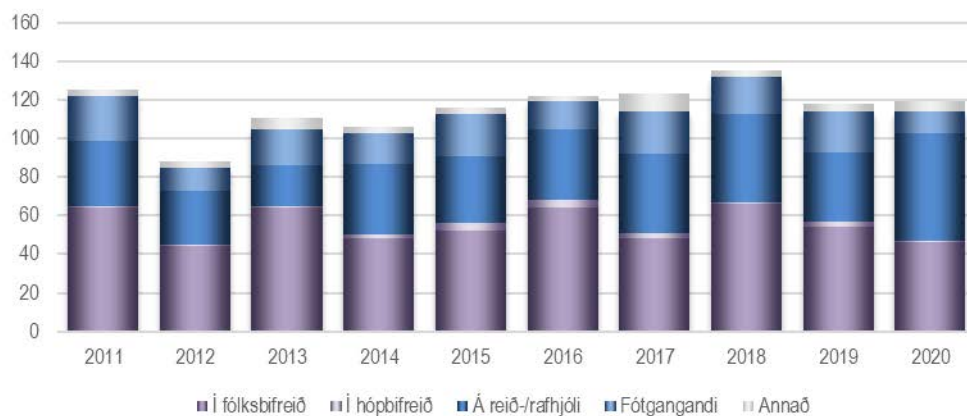

Slösuð 0-6 ára börn

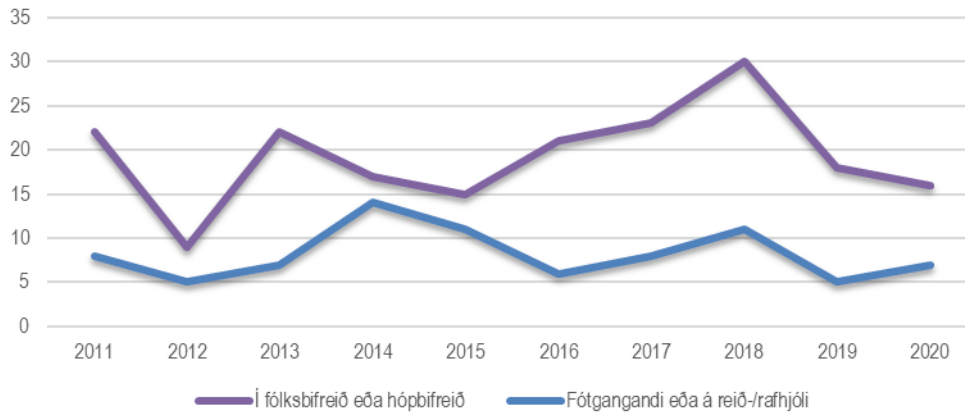

Slösuð 7-14 ára börn

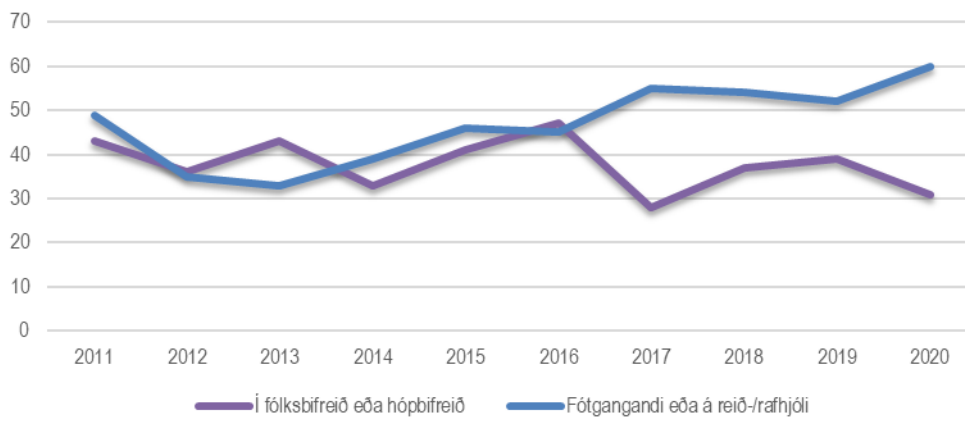

Slösuð 0-14 ára börn

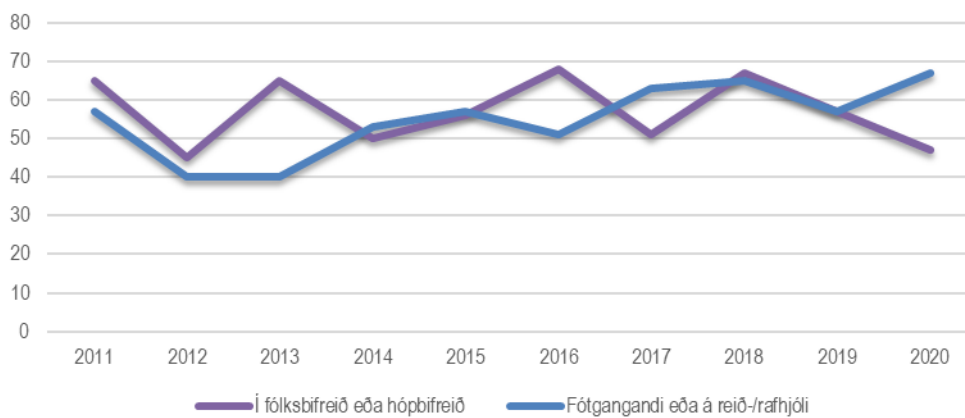

6.4 Ungir öikumenn, 17-20 ára

Ungir öikumenn, 17-20 ára, sem lenda í slysum 2011-2020

	Banaslys	Alvarleg slys	Slys með litlum meiðslum	Samtals slys með meiðslum	Óhöpp án meiðsla	Samtals slys og óhöpp
2011	5	24	175	204	1188	1392
2012	0	12	135	147	1032	1179
2013	1	21	171	193	1071	1264
2014	1	25	146	172	1090	1262
2015	4	27	173	204	1071	1275
2016	2	30	167	199	1127	1326
2017	1	25	170	196	1046	1242
2018	0	22	139	161	1200	1361
2019	1	15	126	142	1135	1277
2020	0	15	120	135	919	1054
Meðaltal	1,5	22	152	175	1088	1263

Ungir öikumenn, 17-20 ára, sem lenda í slysum 2011 - 2020

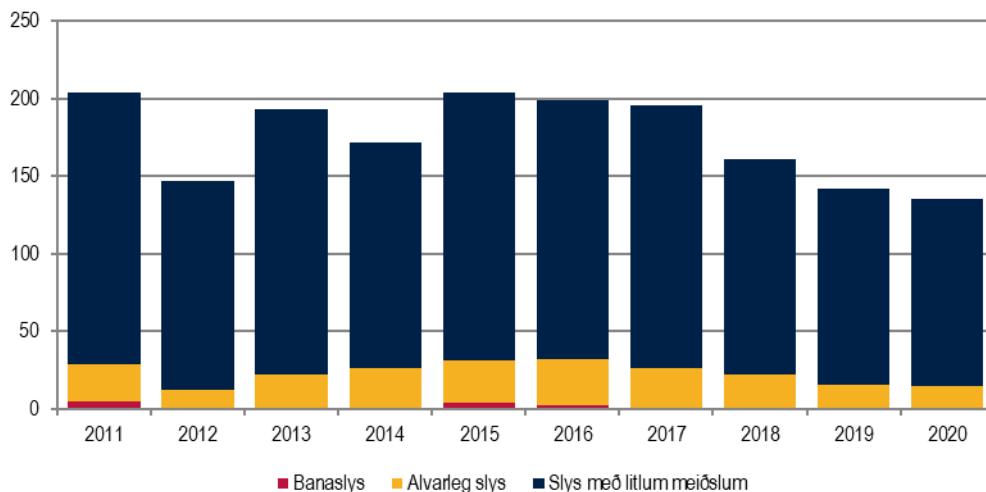

Ungir öikumenn, 17-20 ára, sem lenda í alvarlegum slysum og banaslysum 2011 - 2020

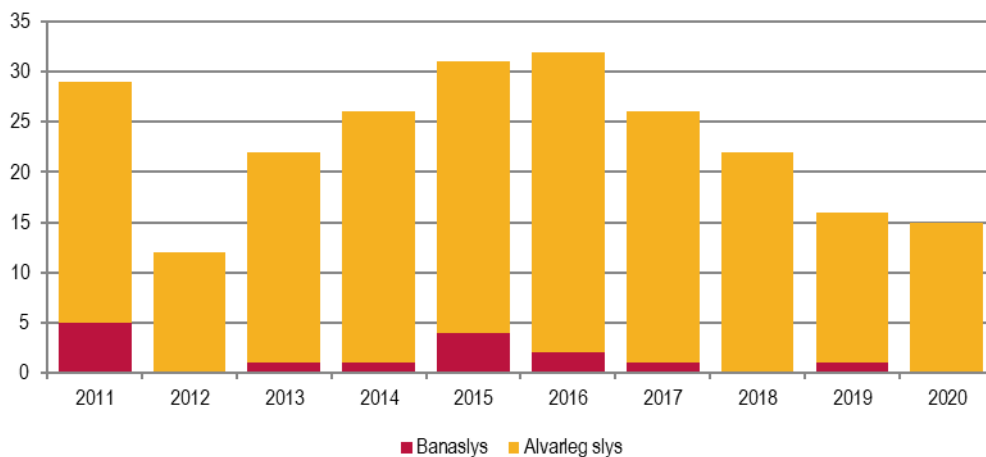

Ungir öikumenn, 17-20 ára, sem valda slysum 2011-2020

	Banaslys	Alvarleg slys	Slys með litlum meiðslum	Samtals slys með meiðslum	Óhöpp án meiðsla	Samtals slys og óhöpp
2011	5	20	145	170	808	978
2012	0	10	105	115	697	812
2013	0	18	135	153	721	874
2014	1	20	109	130	736	866
2015	3	21	143	167	714	881
2016	2	21	134	157	767	924
2017	1	19	133	153	687	840
2018	0	15	98	113	797	910
2019	0	13	104	117	733	850
2020	0	9	98	107	603	710
Meðaltal	1,2	17	120	138	726	865

Ungir öikumenn, 17-20 ára, sem valda slysum 2011 - 2020

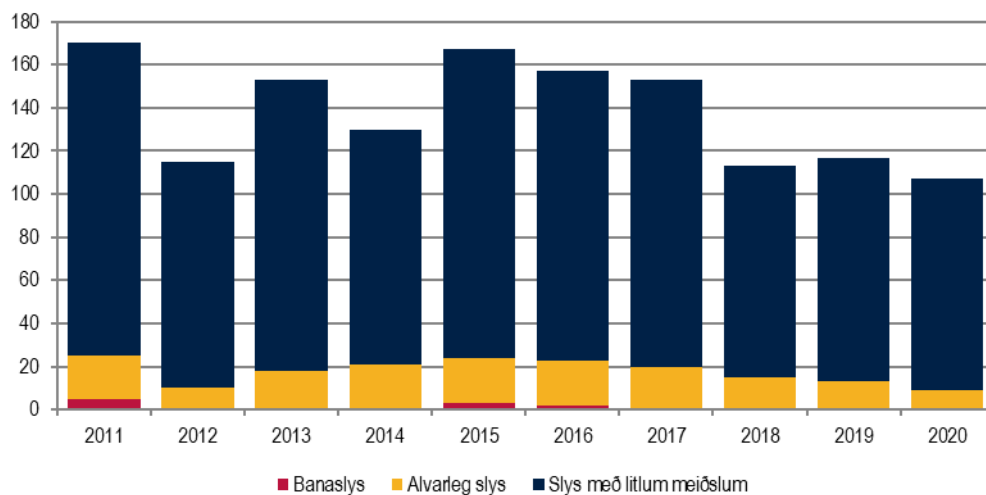

Ungir öikumenn, 17-20 ára, sem valda alvarlegum slysum og banaslysum 2011 - 2020

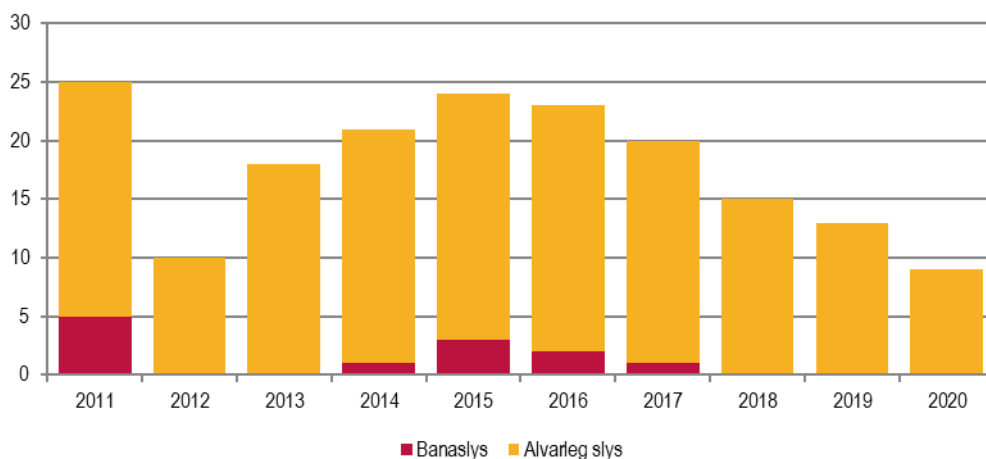

6.5 Eldri ökumenn, 67 ára og eldri

Eldri ökumenn, 67 ára og eldri, sem lenda í slysum 2011-2020

	Banaslys	Alvarleg slys	Slys með litlum meiðslum	Samtals slys með meiðslum	Óhöpp án meiðsla	Samtals slys og óhöpp
2011	1	20	69	90	901	991
2012	2	13	71	86	859	945
2013	1	17	80	98	977	1075
2014	0	15	74	89	999	1088
2015	4	16	96	116	1080	1196
2016	7	24	107	138	1173	1311
2017	4	25	92	121	1096	1217
2018	1	27	101	129	1239	1368
2019	0	15	80	95	1198	1293
2020	3	12	93	108	999	1107
Meðaltal	2,3	18	86	107	1052	1159

Eldri ökumenn, 67 ára og eldri, sem lenda í slysum 2011 - 2020

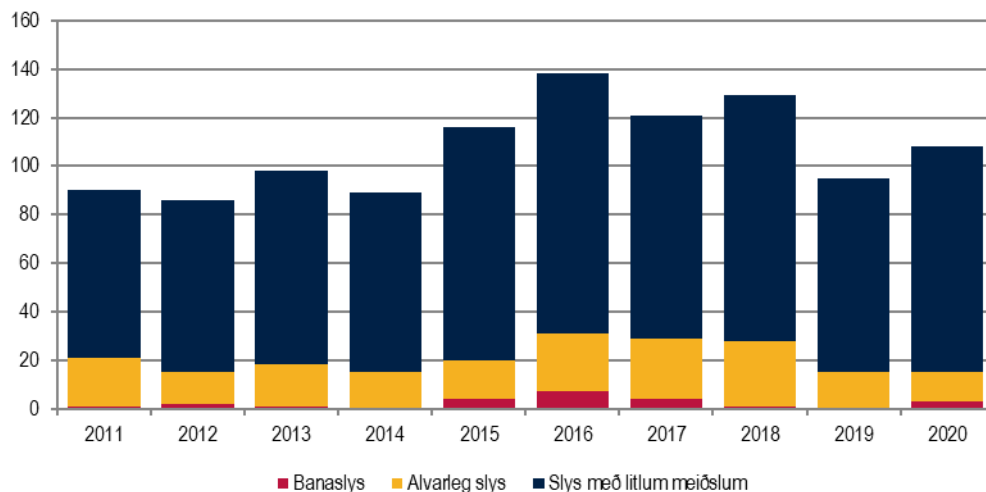

Eldri ökumenn, 67 ára og eldri, sem lenda í alvarlegum slysum og banaslysum 2011 - 2020

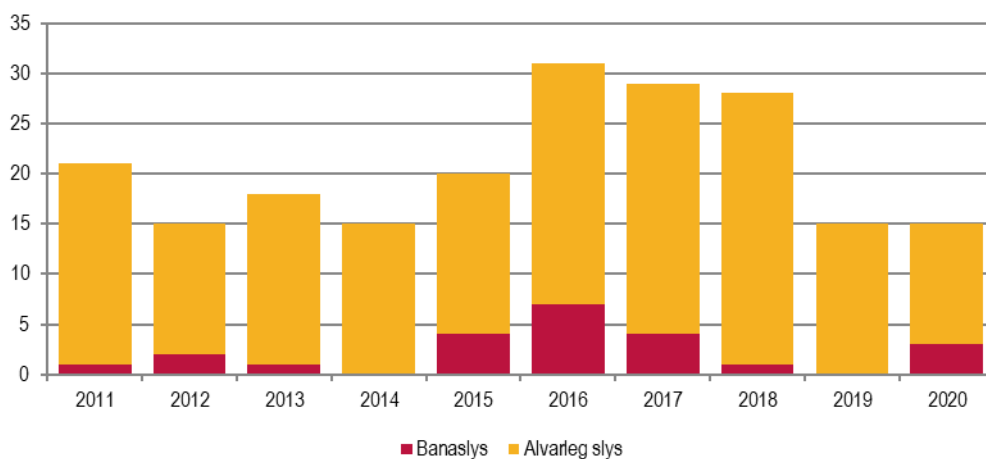

Eldri ökumenn, 67 ára og eldri, sem valda slysum 2011-2020

	Banaslys	Alvarleg slys	Slys með litlum meiðslum	Samtals slys með meiðslum	Óhöpp án meiðsla	Samtals slys og óhöpp
2011	1	13	55	69	524	593
2012	2	10	43	55	495	550
2013	1	13	54	68	572	640
2014	0	9	50	59	557	616
2015	4	9	69	82	635	717
2016	4	19	74	97	642	739
2017	3	16	58	77	628	705
2018	1	20	58	79	693	772
2019	0	8	53	61	668	729
2020	1	9	64	74	561	635
Meðaltal	1,7	13	58	72	598	670

Eldri ökumenn, 67 ára og eldri, sem valda slysum 2011 - 2020

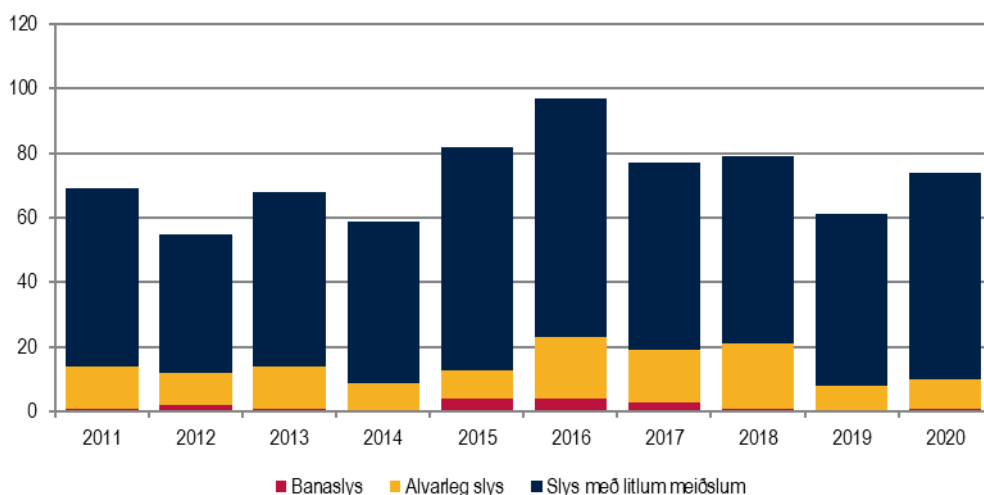

Eldri ökumenn, 67 ára og eldri, sem valda alvarlegum slysum og banaslysum 2011 - 2020

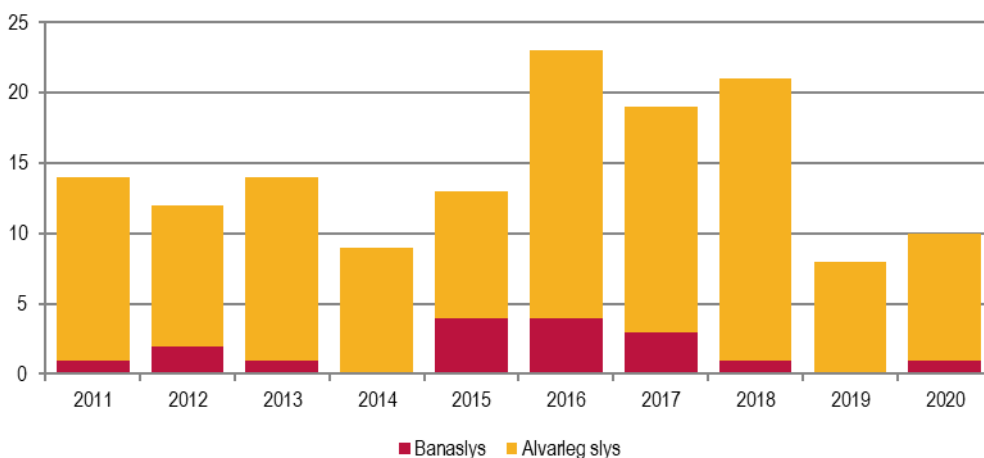

7 Búseta

7.1 Fjöldi slasaðra og fjöldi ökumanna eftir búsetu 2020

	Íbúafjöldi 2020	Fjöldi slasaðra eftir búsetu 2020	Fjöldi ökumanna í slysum með meiðslum eftir búsetu 2020	Fjöldi slasaðra eftir búsetu á hverja 1000 íbúa 2020	Fjöldi ökumanna í slysi með meiðslum eftir búsetu á hverja 1000 íbúa 2020
Höfuðborgarsvæðið	233039	537	630	2,30	2,70
Suðurnes	27829	82	100	2,95	3,59
Vesturland	16924	51	53	3,01	3,13
Vestfirðir	6833	13	21	1,90	3,07
Norðurland vestra	8527	23	24	2,70	2,81
Norðurland eystra	29424	98	107	3,33	3,64
Austurland	13164	46	39	3,49	2,96
Suðurland	28394	72	74	2,54	2,61
Reykjavík	131136	286	331	2,18	2,52
Selljarnarnes	4726	9	12	1,90	2,54
Kópavogur	37962	82	102	2,16	2,69
Garðabær	16924	43	51	2,54	3,01
Hafnarfjörður	29971	84	101	2,80	3,37
Mosfellsbær	12320	33	33	2,68	2,68
Reykjanesbær	19421	49	58	2,52	2,99
Grindavík	3512	10	15	2,85	4,27
Akranes	7525	17	19	2,26	2,52
Borgarnes	2124	3	5	1,41	2,35
Ísafjörður	2700	6	9	2,22	3,33
Sauðárkrókur	2633	11	8	4,18	3,04
Akureyri	18778	65	68	3,46	3,62
Húsavík	2502	1	3	0,40	1,20
Egilsstaðir	2958	7	8	2,37	2,70
Selfoss	8622	28	29	3,25	3,36
Vestmannaeyjar	4355	5	6	1,15	1,38

7.2 Fjöldi slasaðra og fjöldi ökumanna eftir búsetu 2015-2019

	Meðalíbúafjöldi 2015 - 2019	Meðalfjöldi slasaðra eftir búsetu 2015 - 2019	Meðalfjöldi ökumanna í slysum með meiðslum eftir búsetu 2015 - 2019	Meðalfjöldi slasaðra eftir búsetu á hverja 1000 íbúa 2015 - 2019	Meðalfjöldi ökumanna í slysi með meiðslum eftir búsetu á hverja 1000 íbúa 2015 - 2019
Höfuðborgarsvæðið	218499	553	657	2,53	3,01
Suðurnes	24284	90	104	3,71	4,29
Vesturland	16275	53	55	3,24	3,37
Vestfirðir	6663	21	20	3,15	3,03
Norðurland vestra	8398	27	28	3,26	3,33
Norðurland eystra	28638	105	113	3,65	3,95
Austurland	12653	45	43	3,54	3,40
Suðurland	25673	97	99	3,78	3,85
Reykjavík	124083	323	376	2,60	3,03
Seljalnarnes	4503	8	10	1,78	2,27
Kópavogur	35107	83	104	2,35	2,97
Garðabær	15281	35	43	2,29	2,83
Hafnarfjörður	28796	80	94	2,79	3,26
Mosfellsbær	10339	23	29	2,21	2,80
Reykjanesbær	15580	45	56	2,91	3,62
Grindavík	3218	14	13	4,41	4,10
Akranes	7071	22	23	3,11	3,25
Borgarnes	1965	4	6	2,24	2,95
Ísafjörður	2609	8	8	3,22	2,91
Sauðárkrókur	2571	6	7	2,33	2,80
Akureyri	18298	64	72	3,52	3,96
Húsavík	2355	8	8	3,23	3,23
Egilsstaðir	2826	6	8	1,98	2,83
Selfoss	7287	33	32	4,47	4,42
Vestmannaeyjar	4286	8	9	1,82	2,15

7.3 Fjöldi slasaðra eftir búsetu 2020 m.v. 2015-2019 (Gröf)

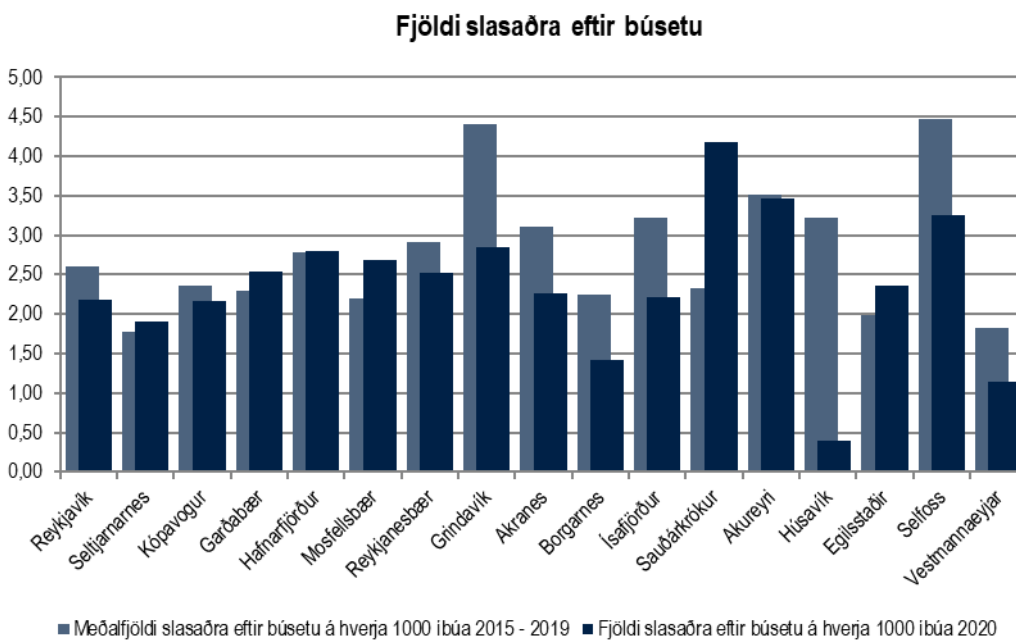
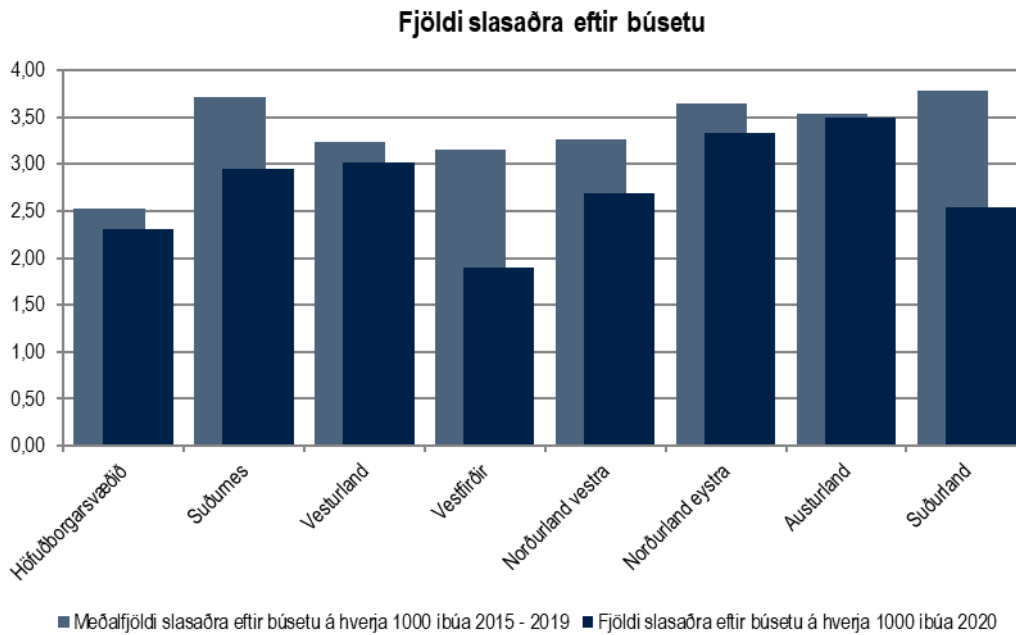

7.4 Fjöldi ökumanna í slysum eftir búsetu 2020 m.v. 2015-2019 (Gröf)

Fjöldi ökumanna í slysum eftir búsetu

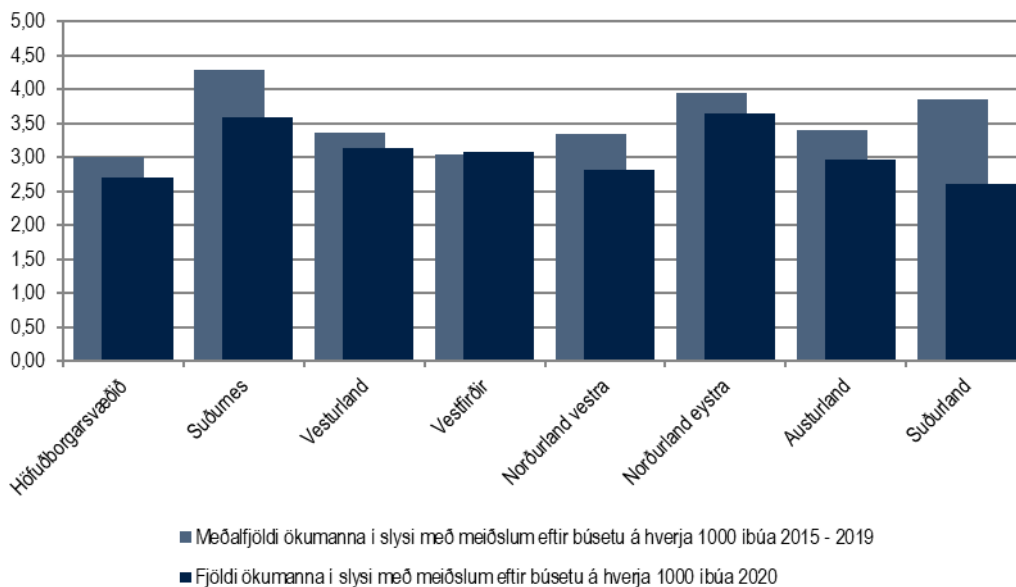

Fjöldi ökumanna í slysum eftir búsetu

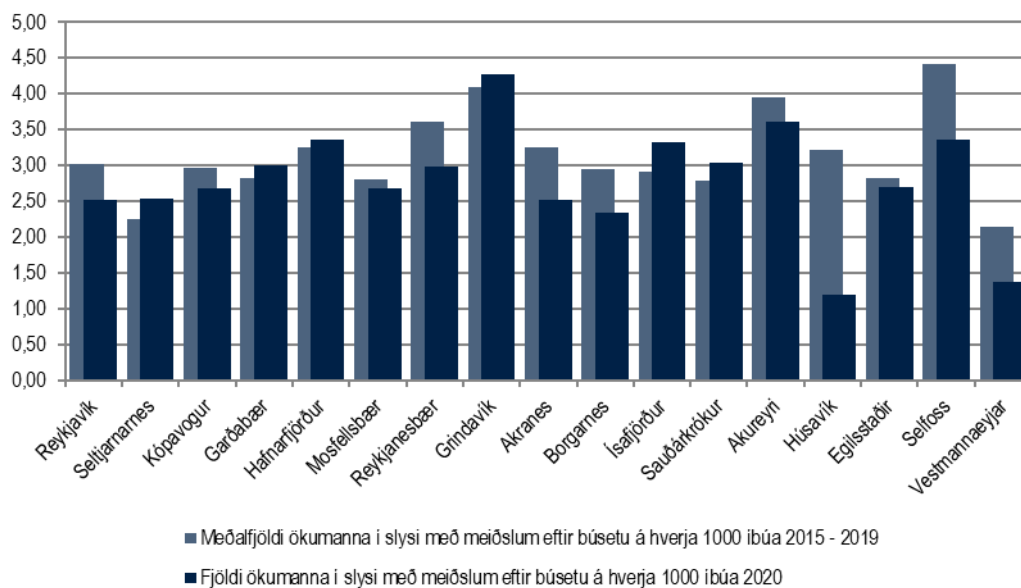

8 Þjóðerni

8.1 Þjóðerni slasaðra

Íslendingar

	Látnir	Alvarlega slasaðir	Lítið slasaðir	Slasaðir og látnir samtals
Ísland	6	133	703	842

Erlendir ferðamenn

	Látnir	Alvarlega slasaðir	Lítið slasaðir	Slasaðir og látnir samtals
Þýskaland	0	0	9	9
Bandaríkin	0	1	6	7
Sviss	0	0	6	6
Frakkland	0	1	4	5
Pólland	0	0	3	3
Svíþjóð	0	0	2	2
Bretland	0	0	2	2
Kína	0	0	2	2
Rúmenía	0	0	1	1
Litháen	0	0	1	1
Suður Kórea	0	0	1	1
Írland	0	0	1	1
Spánn	0	0	1	1
Danmörk	0	0	1	1
Chíle	0	0	1	1
Annað	0	0	2	2
Samtals	0	2	43	45

Erlendir ríkisborgarar búsettir á Íslandi

	Látnir	Alvarlega slasaðir	Lífið slasaðir	Slasaðir og látnir samtals
Pólland	1	8	46	55
Litháen	0	1	9	10
Víetnam	0	0	7	7
Króatía	0	1	4	5
Þýskaland	0	2	2	4
Nígíría	0	0	4	4
Lettland	0	0	4	4
Bandaríkin	0	1	2	3
Ítalía	0	0	3	3
Rúmenía	1	0	1	2
Somalía	0	0	2	2
Filippseyjar	0	0	2	2
Írak	0	0	2	2
Danmörk	0	0	2	2
Tékkland	0	0	2	2
Annað	0	1	20	21
Samtals	2	14	112	128

Samtals

	Látnir	Alvarlega slasaðir	Lífið slasaðir	Slasaðir og látnir samtals
Íslendingar	6	133	703	842
Erlendir ferðamenn	0	2	43	45
Erlendir ríkisborgarar búsettir á Íslandi	2	14	112	128
Samtals	8	149	858	1015

Hlutfall

	Látnir	Alvarlega slasaðir	Lífið slasaðir	Slasaðir og látnir samtals
Íslendingar	75%	89%	82%	83%
Erlendir ferðamenn	0%	1%	5%	4%
Erlendir ríkisborgarar búsettir á Íslandi	25%	9%	13%	13%
Samtals	100%	100%	100%	100%

Hlutfall slasaðra og látinna 2020

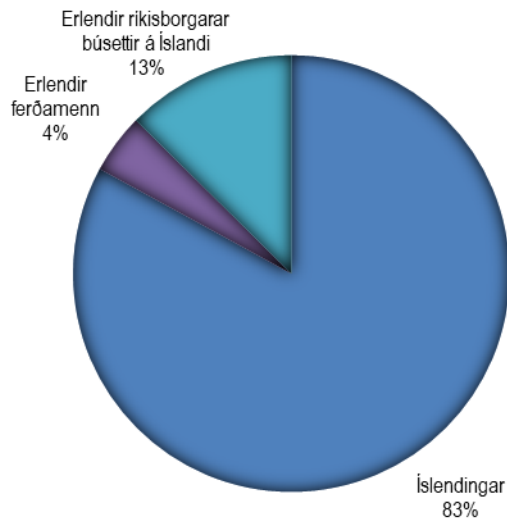

Hlutfall látinna 2020

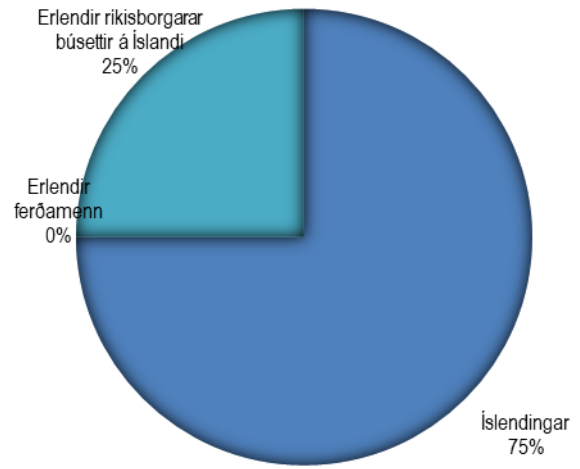

Hlutfall slasaðra og látinna

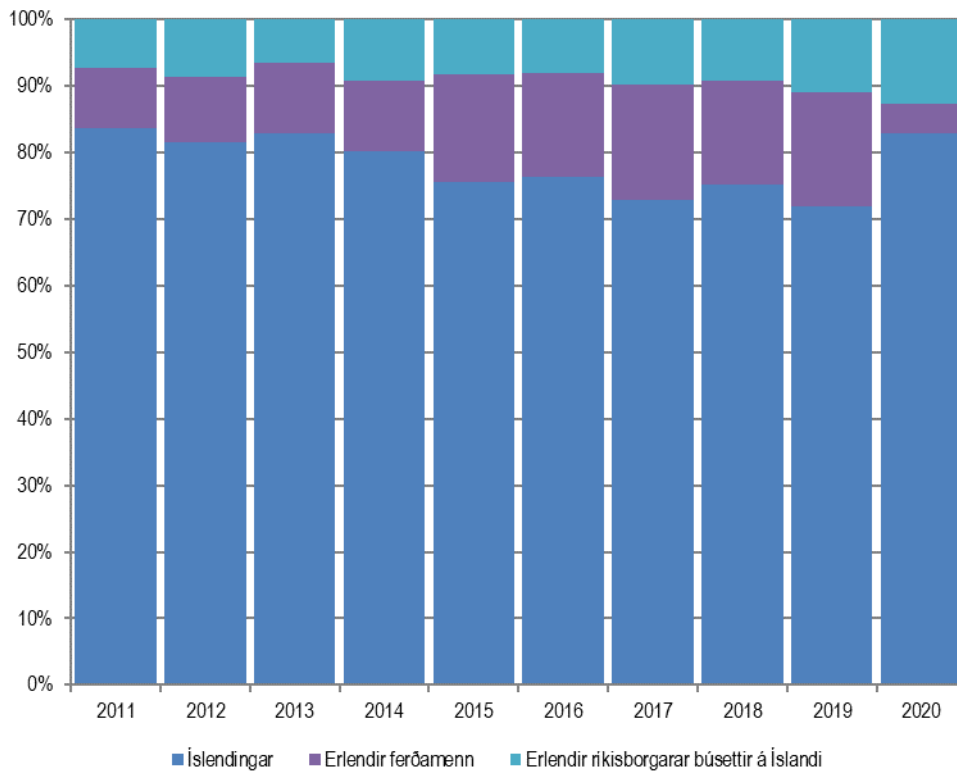

8.2 Þjóðerni ökumanna sem lenda í slysum og óhöppum

Tölur í þessum kafla eiga við um fjölda ökumanna í slysum, hvort sem þeir slasast eða ekki og hvort sem einhver slasast í þeirra ökutæki eða ekki. Í hverju slysi er eitt eða fleiri ökutæki og því er heildarfjöldi ökutækja alltaf jafnmikill eða meiri en fjöldi slysa. Sem dæmi létust 8 manns í 7 banaslysum en í þessum 7 banaslysum komu 15 ökutæki við sögu og þar með 15 ökumenn.

Íslendingar undir stýri sem lenda í slysum og óhöppum 2020

	Banaslys	Alvarleg slys	Slys með litlum meiðslum	Óhöpp án meiðsla	Slys og óhöpp samtals
Íslendingar	11	168	809	7426	8403

Erlendir ferðamenn undir stýri sem lenda í slysum 2020

	Banaslys	Alvarleg slys	Slys með litlum meiðslum	Óhöpp án meiðsla	Slys og óhöpp samtals
Þýskaland	0	0	4	28	32
Kína	0	0	4	22	26
Bandaríkin	0	1	5	17	23
Bretland	0	0	3	17	20
Óþekkt	0	0	0	19	19
Frakkland	0	1	1	13	15
Spánn	0	0	0	12	12
Sviss	0	0	5	5	10
Pólland	0	0	2	8	10
Suður Kórea	0	1	1	7	9
Ítalía	0	0	0	9	9
Danmörk	1	0	0	6	7
Holland	0	0	0	7	7
Albanía	0	0	0	7	7
Rúmenía	0	0	1	5	6
Annað	0	0	3	48	51
Samtals	1	3	29	230	263

Erlendir ríkisborgarar búsettir á Íslandi undir stýri sem lenda í slysum eða óhöppum 2020

	Banaslys	Alvarleg slys	Slys með litlum meiðslum	Óhöpp án meiðsla	Slys og óhöpp samtals
Pólland	1	9	47	502	559
Litháen	1	3	8	118	130
Rúmenía	1	0	2	47	50
Lettland	0	0	2	32	34
Víetnam	0	0	4	23	27
Portúgal	0	0	4	17	21
Tékkland	0	0	2	19	21
Danmörk	0	0	2	17	19
Króatía	0	1	3	14	18
Rússland	0	0	1	16	17
Frakkland	0	0	0	14	14
Búlgaría	0	1	1	11	13
Filippseyjar	0	0	2	11	13
Ungverjaland	0	0	0	13	13
Þýskaland	0	0	3	9	12
Annað	0	3	21	413	437
Samtals	3	17	102	1276	1398

Samtals öikumenn sem lenda í slysum eða óhöppum 2020

	Banaslys	Alvarleg slys	Slys með litlum meiðslum	Óhöpp án meiðsla	Slys og óhöpp samtals
Íslendingar	11	168	809	7426	8414
Erlendir ferðamenn	1	3	29	230	263
Erlendir ríkisborgarar búsettir á Íslandi	3	17	102	1276	1398
Samtals	15	188	940	8932	10075

Hlutfall öikumanna sem lenda í slysum eða óhöppum 2020

	Banaslys	Alvarleg slys	Slys með litlum meiðslum	Óhöpp án meiðsla	Slys og óhöpp samtals
Íslendingar	73%	89%	86%	83%	84%
Erlendir ferðamenn	7%	2%	3%	3%	3%
Erlendir ríkisborgarar búsettir á Íslandi	20%	9%	11%	14%	14%
Samtals	100%	100%	100%	100%	100%

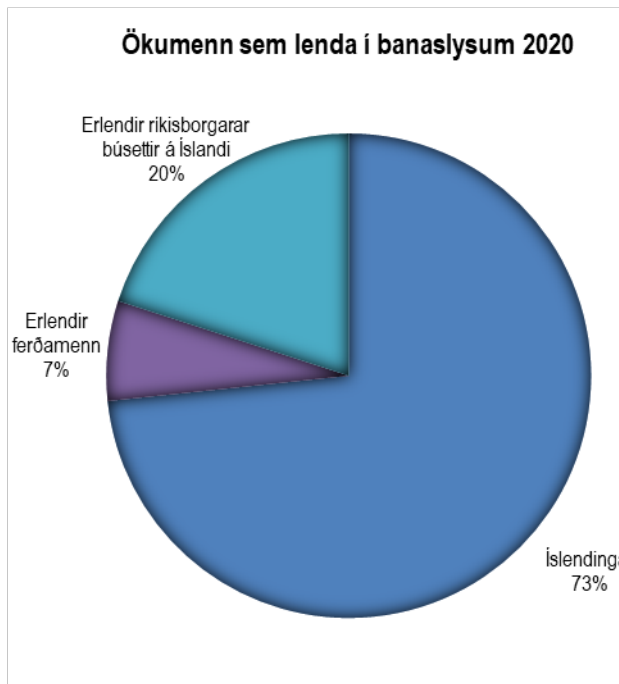

Ökumenn sem lenda í slysum með meiðslum 2020

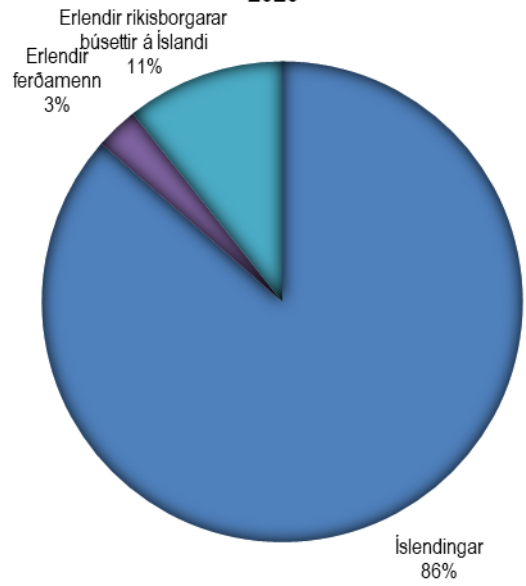

Hlutfall ökumanna í slysum með meiðslum

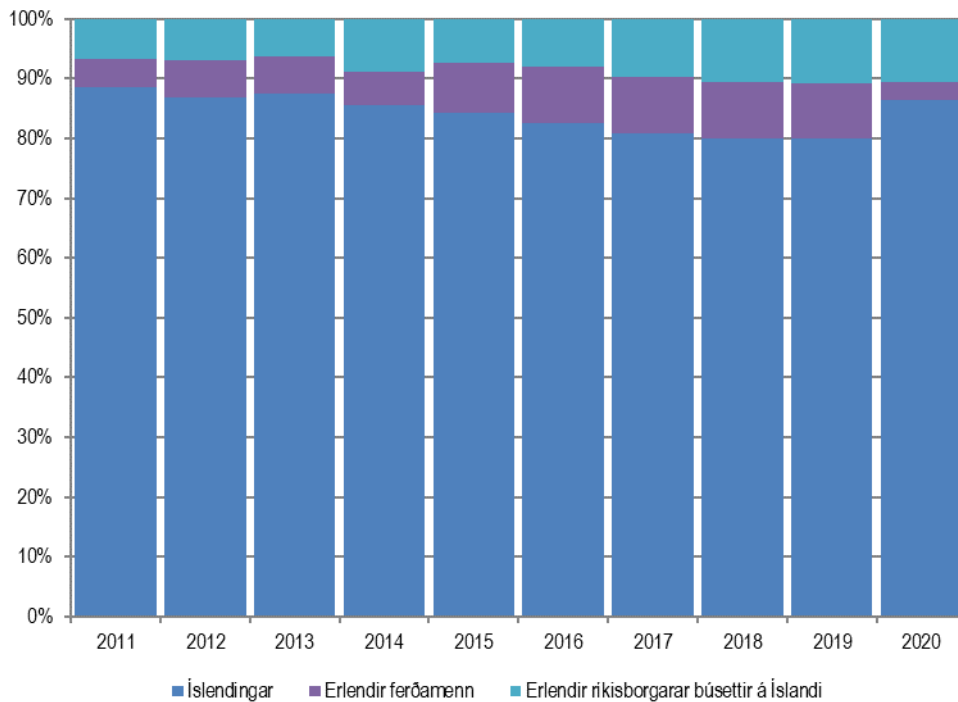

8.3 Slasaðir erlendir ferðamenn 2011-2020

Slasaðir erlendir ferðamenn 2011-2020

	Látnir	Alvarlega slasaðir	Litið slasaðir	Slasaðir og látnir samtals
2011	0	10	100	110
2012	1	17	86	104
2013	2	18	109	129
2014	0	21	102	123
2015	5	26	182	213
2016	2	47	174	223
2017	5	48	186	239
2018	6	26	170	202
2019	2	43	148	193
2020	0	2	43	45
Samtals	23	258	1300	1581

Slasaðir erlendir ferðamenn 2011 - 2020

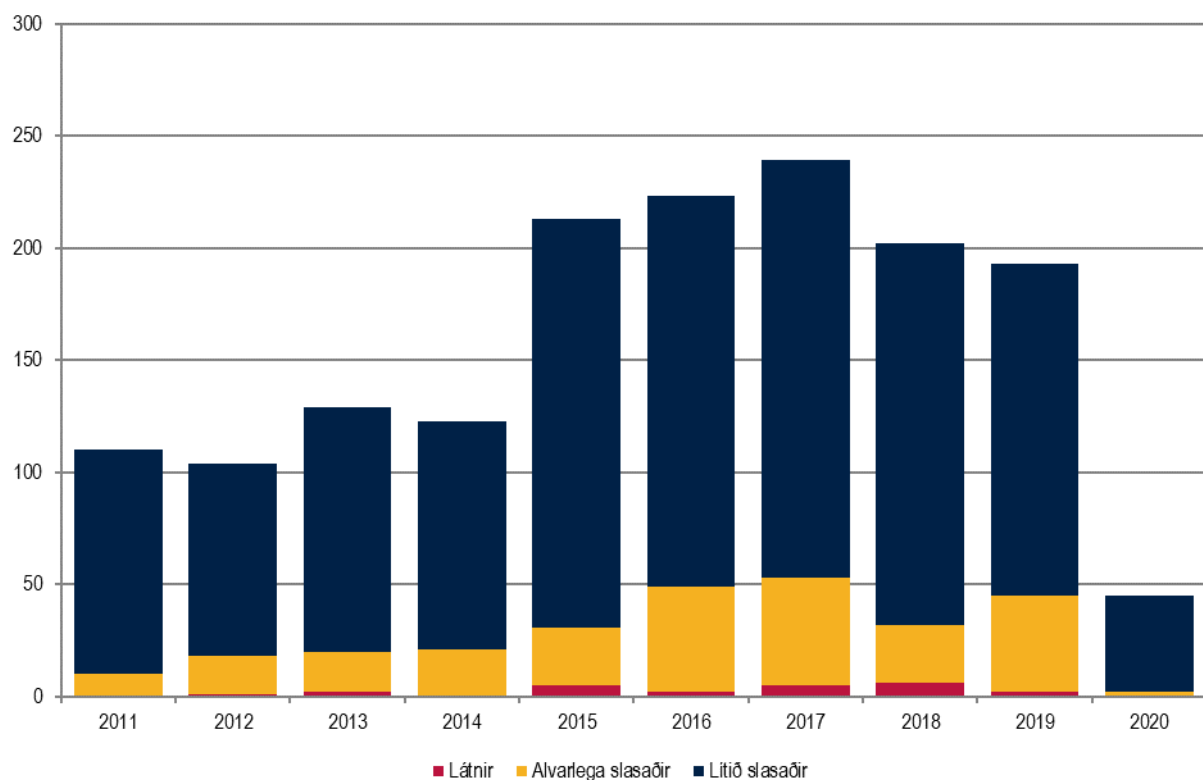

Slasaðir erlendir ferðamenn m.v. fjölda ferðamanna á landinu 2011-2020

	Fjöldi ferðamanna um Leifsstöð	Slasaðir ferðamenn	Látnir og alvarlega slasaðir ferðamenn	Slasaðir á hverja 100.000 ferðamenn	Látnir og alvarlega slasaðir á hverja milljón ferðamenn
2011	540.824	110	10	20,3	18,5
2012	646.921	104	18	16,1	27,8
2013	781.016	129	20	16,5	25,6
2014	969.181	123	21	12,7	21,7
2015	1.261.938	213	31	16,9	24,6
2016	1.767.726	223	49	12,6	27,7
2017	2.195.271	239	53	10,9	24,1
2018	2.315.925	202	32	8,7	13,8
2019	1.986.153	193	45	9,7	22,7
2020	478.510	45	2	9,4	4,2
Meðaltal	1.294.347	158,1	28,1	13,4	21,1

Öryggi erlendra ferðamanna á Íslandi

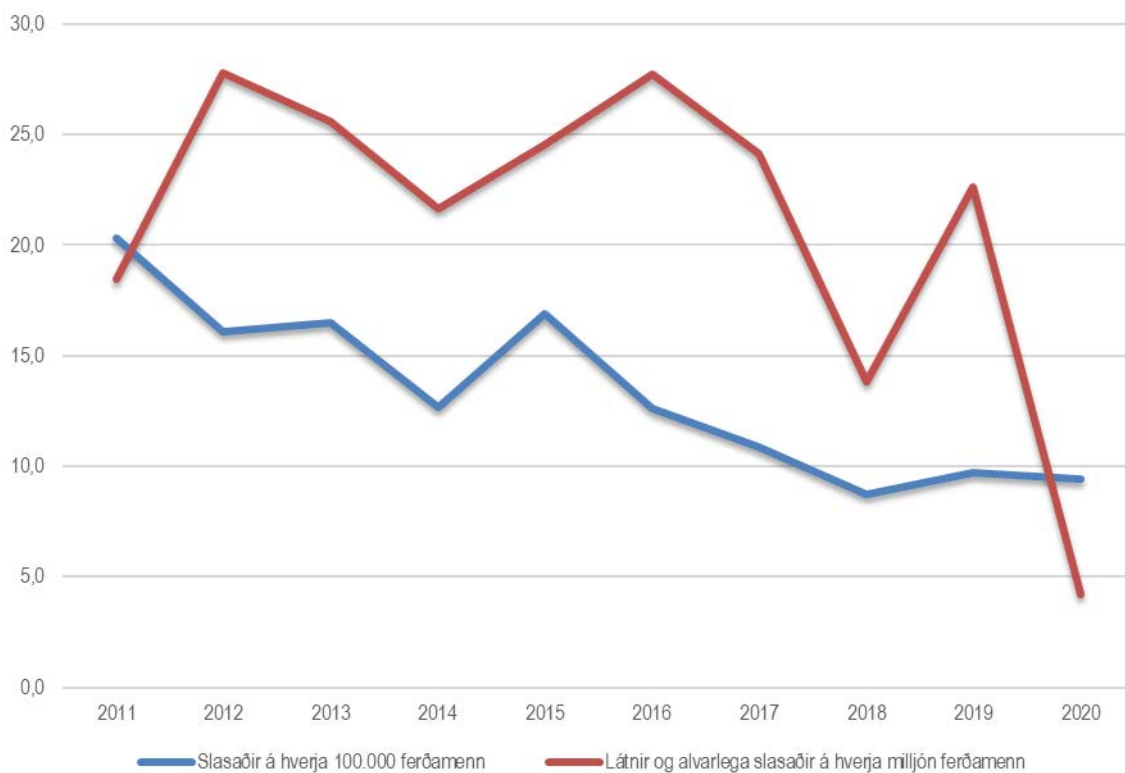

Slasaðir og látnir erlendir ferðamenn 2016 - 2020

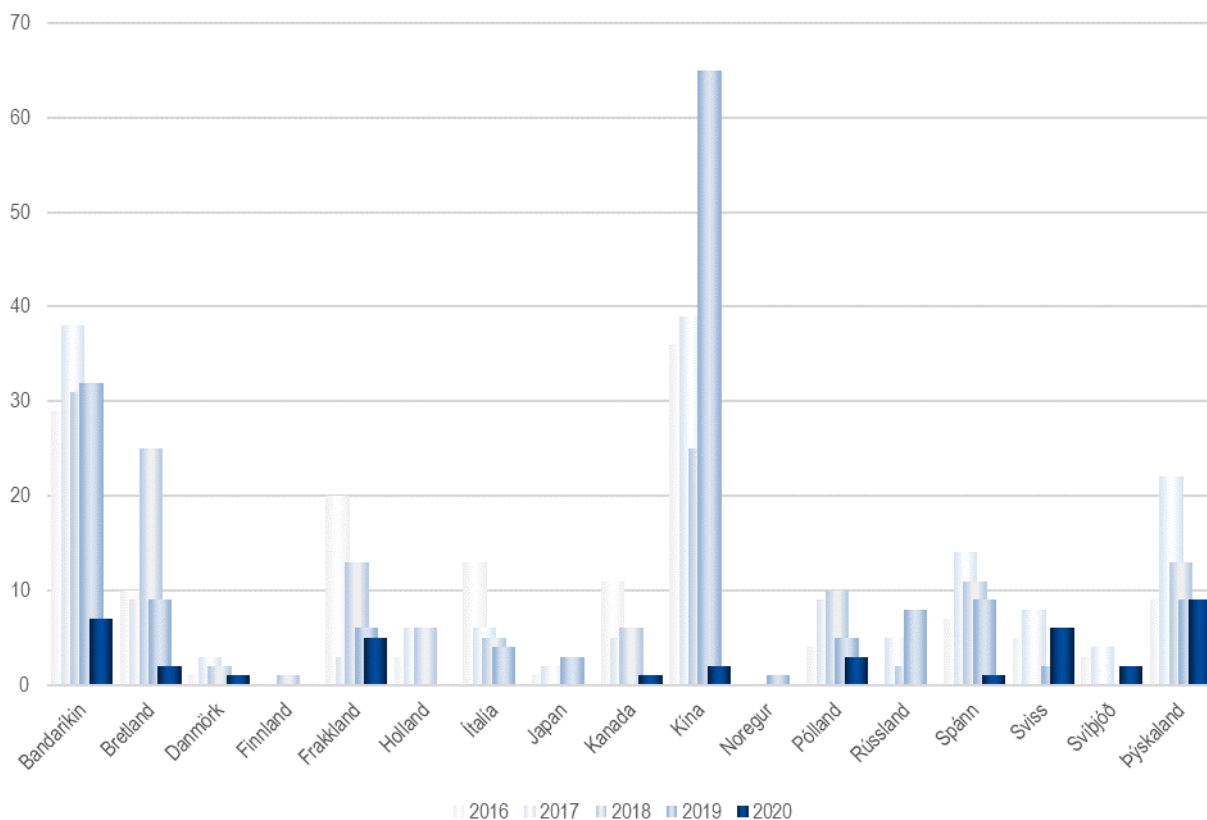

Slasaðir og látnir erlendir ferðamenn á hverja 100.000 ferðamenn af viðkomandi þjóðerni 2016 - 2020

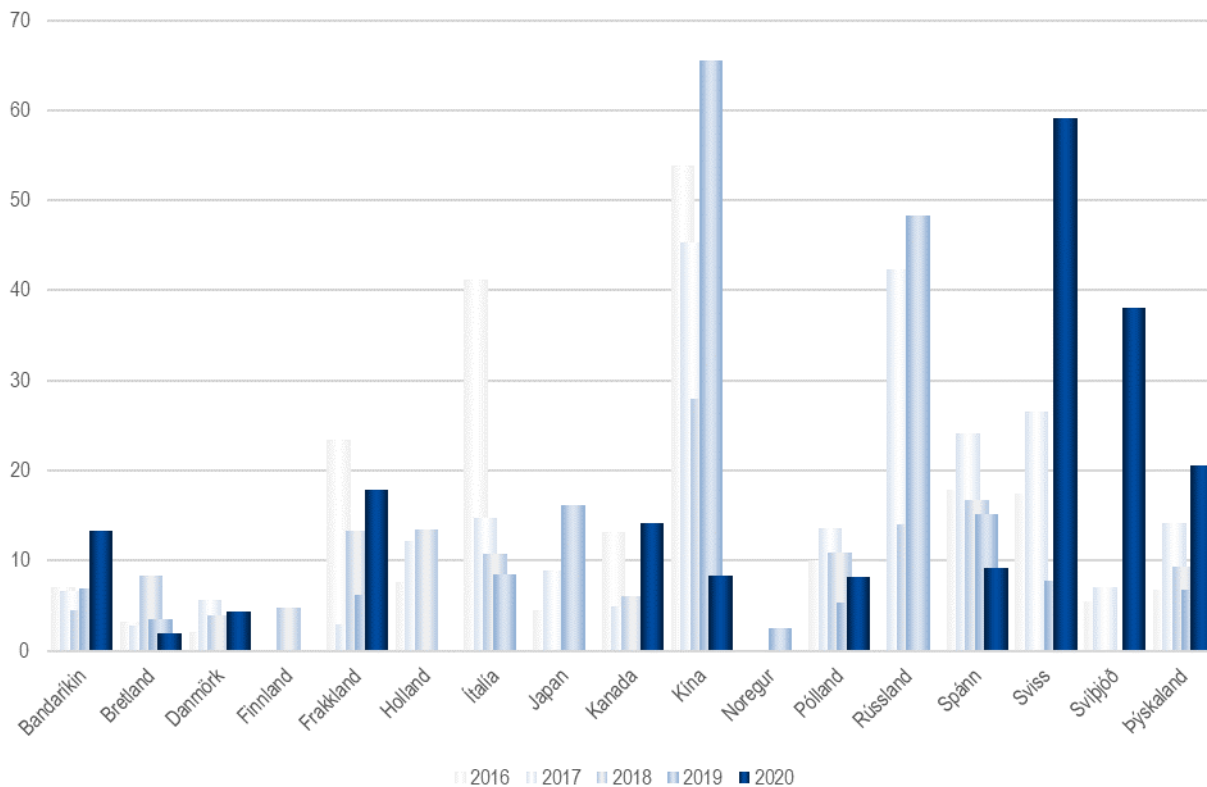

Slasaðir erlendir ferðamenn eftir árstíma 2011 - 2020

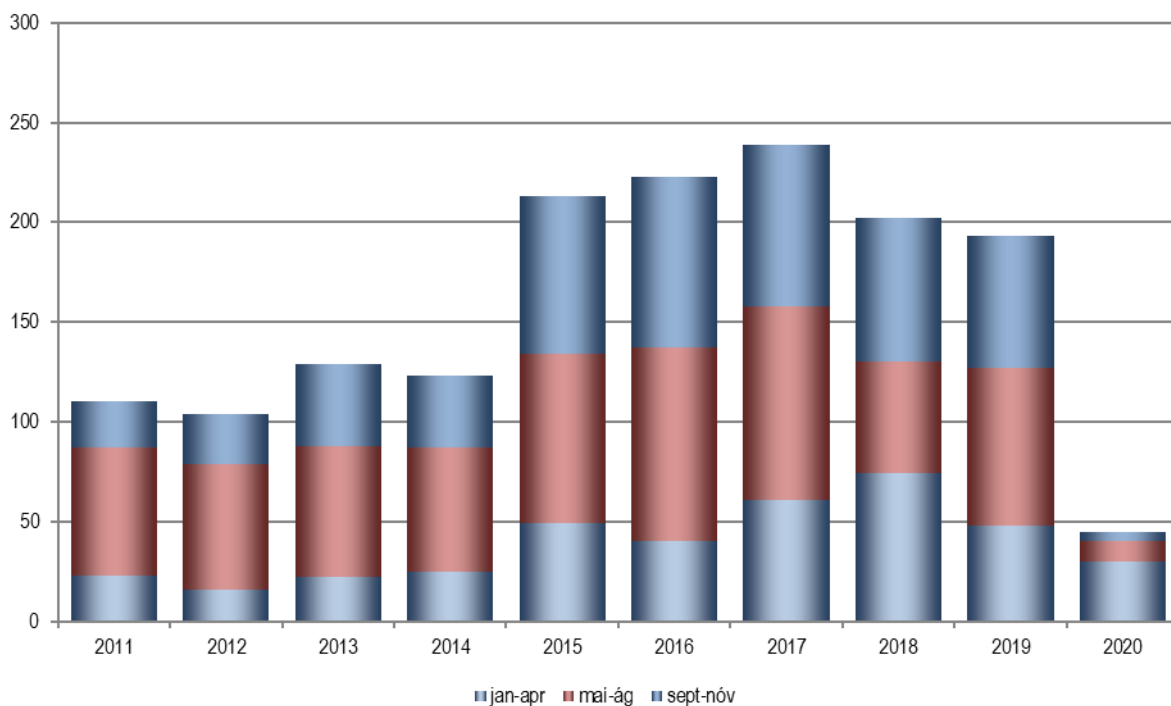

Slasaðir erlendir ferðamenn eftir árstíma 2011 - 2020

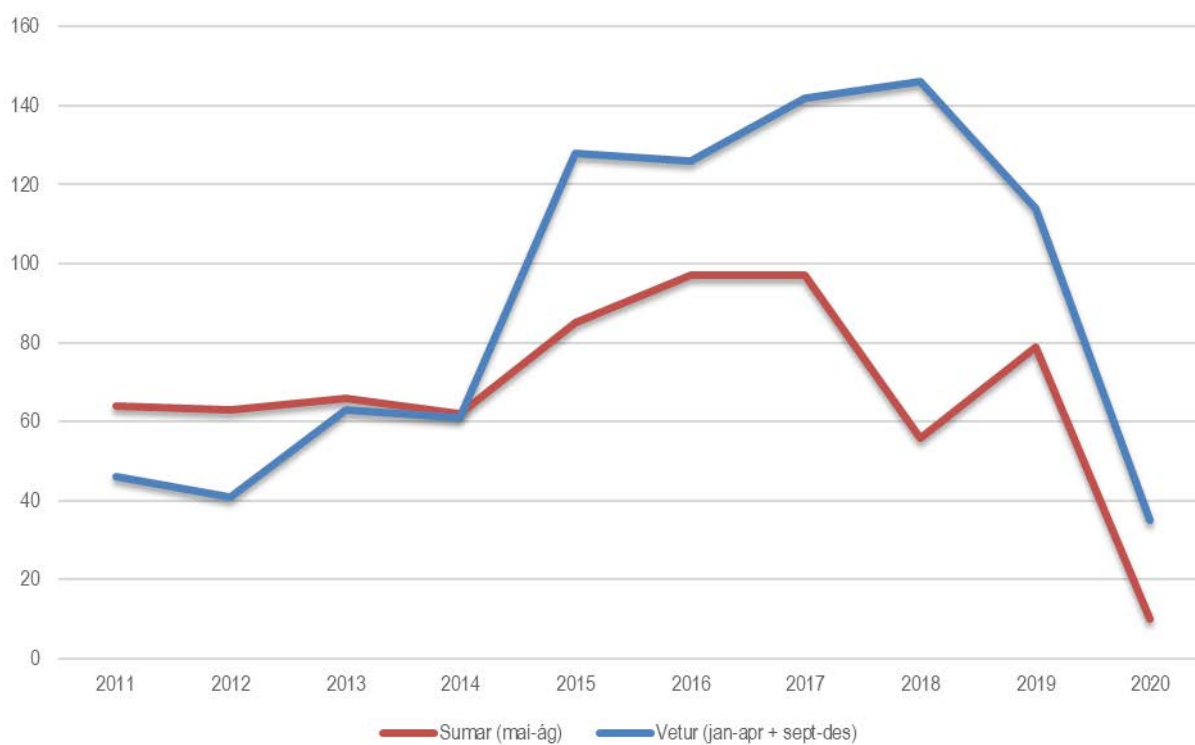

8.4 Erlendir ferðamenn undir stýri sem lenda í slysum 2011-2020

Erlendir ferðamenn undir stýri sem lenda í slysum með meiðslum 2016 - 2020

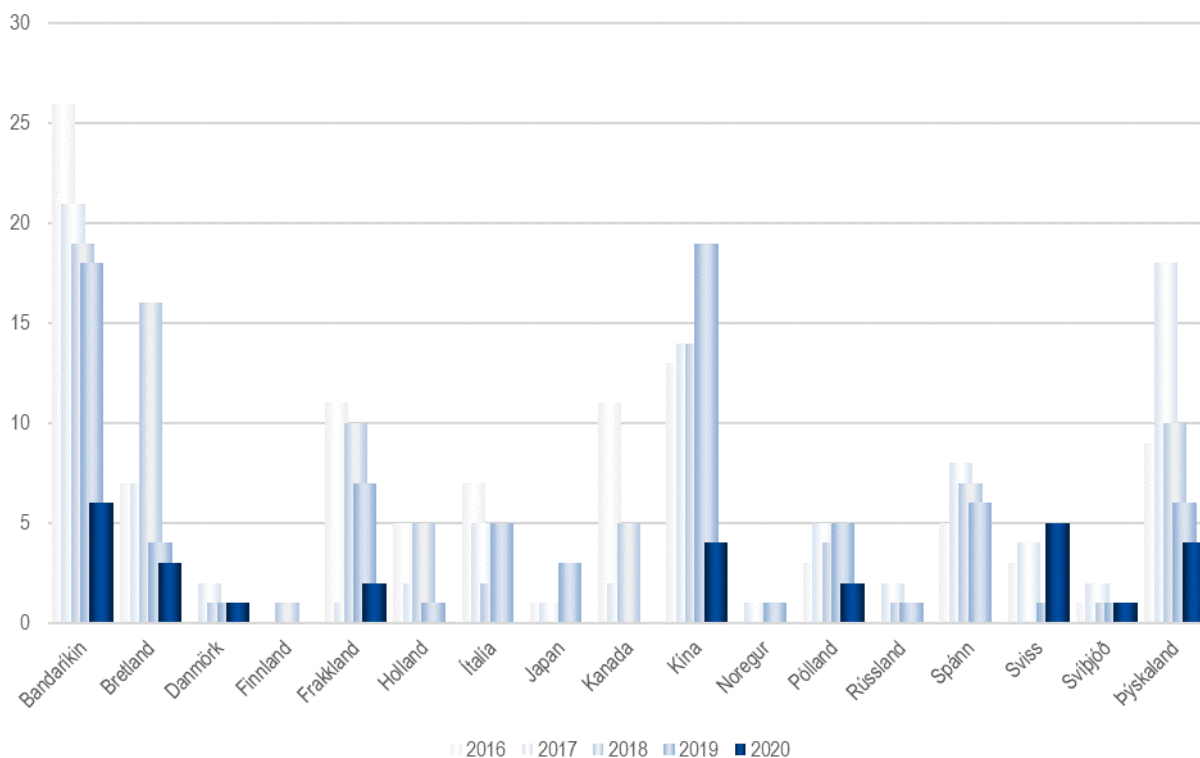

Erlendir ferðamenn undir stýri sem lenda í slysum með meiðslum á hverja 100.000 ferðamenn af viðkomandi þjóðerni 2016 - 2020

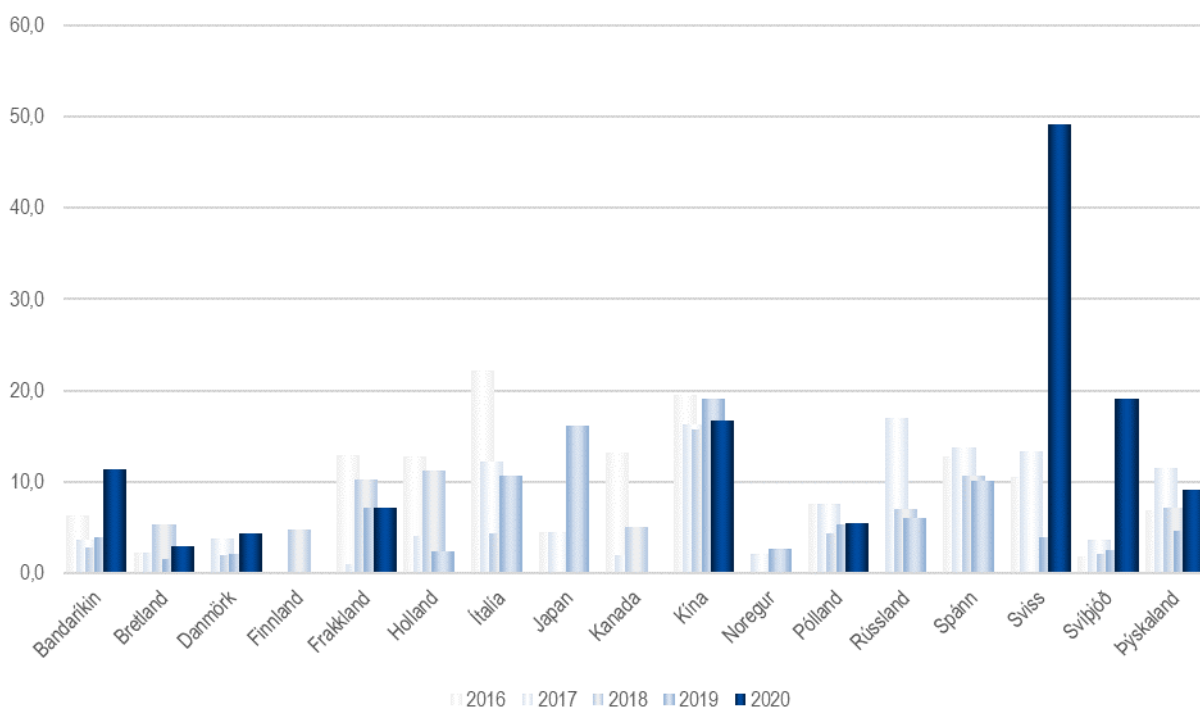

8.5 Slasaðir erlendir ríkisborgarar búsettir á Íslandi 2011-2020

Slasaðir erlendir ríkisborgarar búsettir á Íslandi

	Látnir	Alvarlega slasaðir	Litið slasaðir	Slasaðir og látnir samtals
2011	1	7	82	90
2012	0	6	83	89
2013	0	9	72	81
2014	1	11	96	108
2015	2	16	91	109
2016	2	17	96	115
2017	4	19	113	136
2018	3	10	105	118
2019	1	19	105	125
2020	2	14	112	128
Samtals	16	128	955	1099

Slasaðir erlendir ríkisborgarar búsettir á Íslandi
2011 - 2020

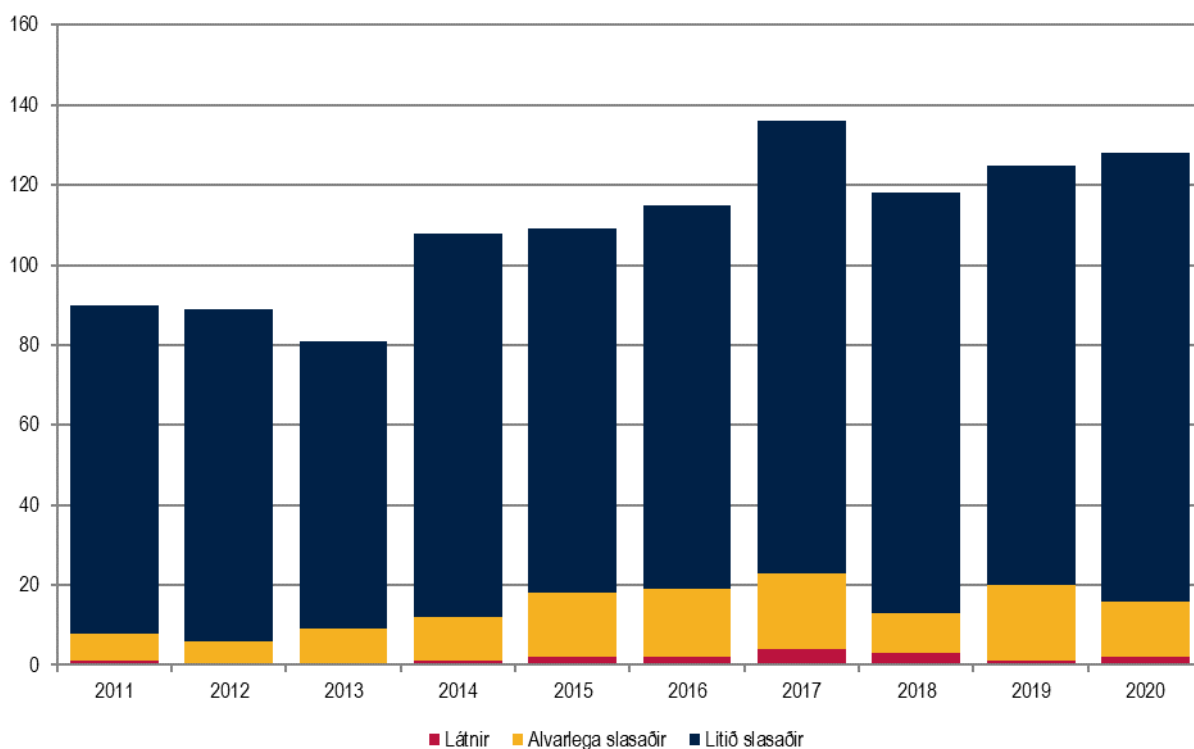

Slasaðir erlendingar ríkisborgarar búsettir hérlendis m.v. fjölda þeirra á landinu 2011-2020

	Fjöldi erlendra ríkisborgara sem búsettir eru á Íslandi	Slasaðir erlendingar ríkisborgarar búsettir á Íslandi	Látnir og alvarlega slasaðir erlendingar ríkisborgarar búsettir á Íslandi	Slasaðir á hverja 10.000 erlendra ríkisborgara	Látnir og alvarlega slasaðir á hverja 100.000 erlendra ríkisborgara
2011	21.143	90	8	42,6	37,8
2012	20.957	89	6	42,5	28,6
2013	21.446	81	9	37,8	42,0
2014	22.744	108	12	47,5	52,8
2015	24.294	109	18	44,9	74,1
2016	26.485	115	19	43,4	71,7
2017	30.275	136	23	44,9	76,0
2018	37.830	118	13	31,2	34,4
2019	44.270	125	20	28,2	45,2
2020	49.393	128	16	25,9	32,4
Meðaltal	29.884	109,9	14,4	38,9	49,5

Öryggi erlendra ríkisborgara sem búsettir eru á Íslandi

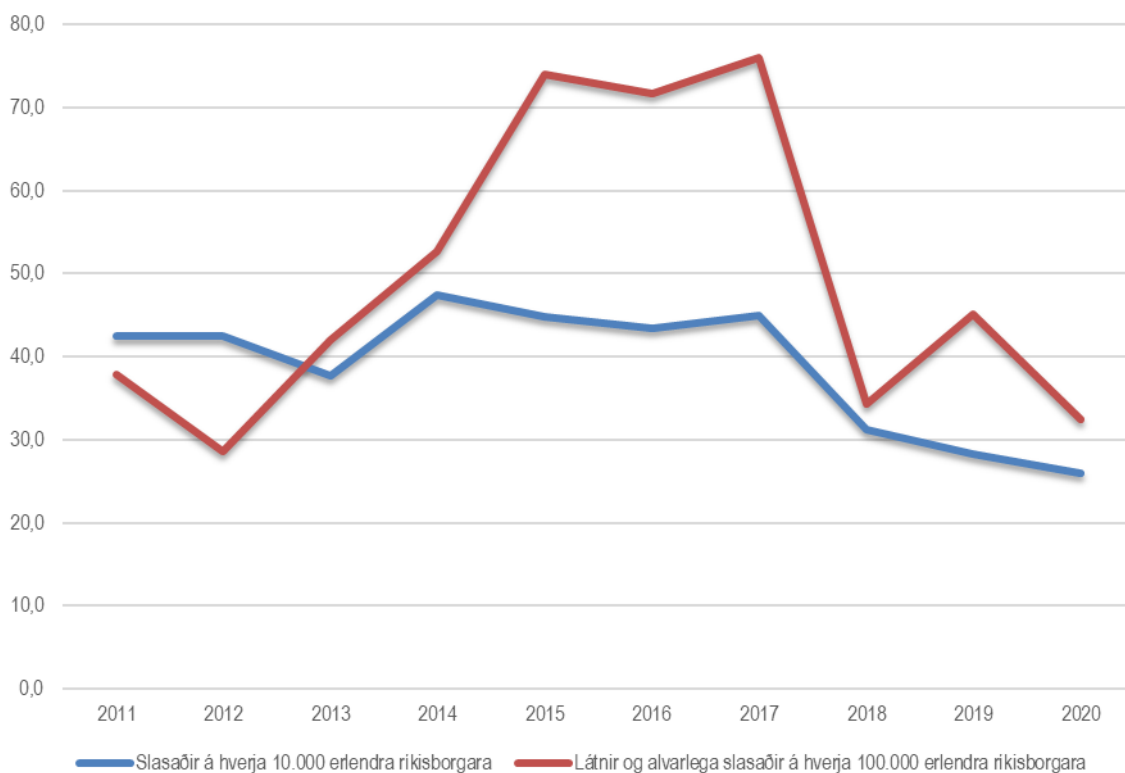

9 Vegfarendahópar

9.1 Slasaðir og látnir eftir vegfarendahópum 2020

	Látnir	Alvarlega slasaðir	Lítið slasaðir	Slasaðir og látnir samtals
Í fólksbílum	5	60	605	670
Í hópferðabílum	0	3	8	11
Í sendibílum og vörubílum	0	4	58	62
Á léttum bifhjólum í flokki II	0	2	5	7
Á þungum bifhjólum	3	18	18	39
Á reiðhjólum og rafhjólum	0	42	122	164
Fótgangandi	0	12	32	44
Aðrir	0	8	10	18
Samtals	8	149	858	1015

Slasaðir og látnir eftir vegfarendahópum 2020

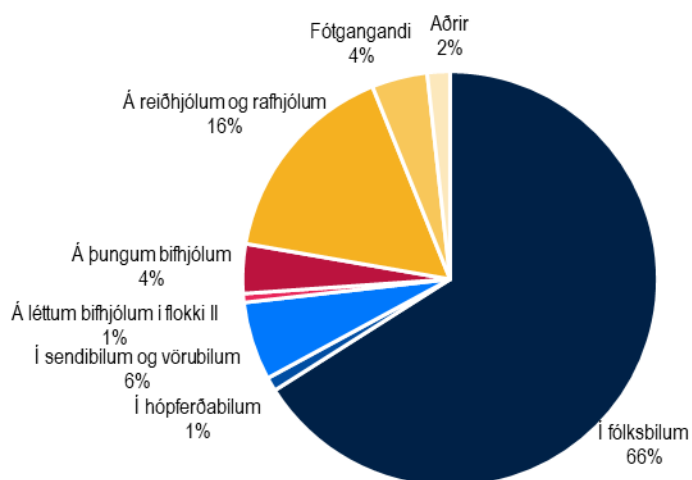

Látnir eftir vegfarendahópum 2020

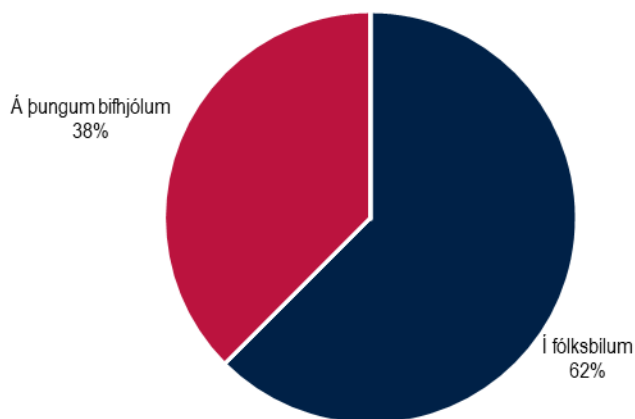

9.2 Slasaðir og látnir eftir vegfarendahópum 2011-2020

	2011	2012	2013	2014	2015	2016	2017	2018	2019	2020
Í fólksbílum	888	742	918	821	954	1015	944	921	794	670
Í hópferðabílum	19	20	13	20	32	42	53	28	45	11
Í sendibílum og vörubílum	60	57	62	65	78	79	71	88	57	62
Á léttum bifhjólum í flokki II	9	10	5	5	2	3	4	5	5	7
Á þungum bifhjólum	65	53	51	54	33	47	48	34	39	39
Á reiðhjólum og rafhjólum	84	89	95	123	118	137	140	120	101	164
Fótgangandi	89	60	76	72	89	87	108	77	77	44
Aðrir	15	13	14	12	18	19	19	16	18	18
Samtals	1229	1044	1234	1172	1324	1429	1387	1289	1136	1015

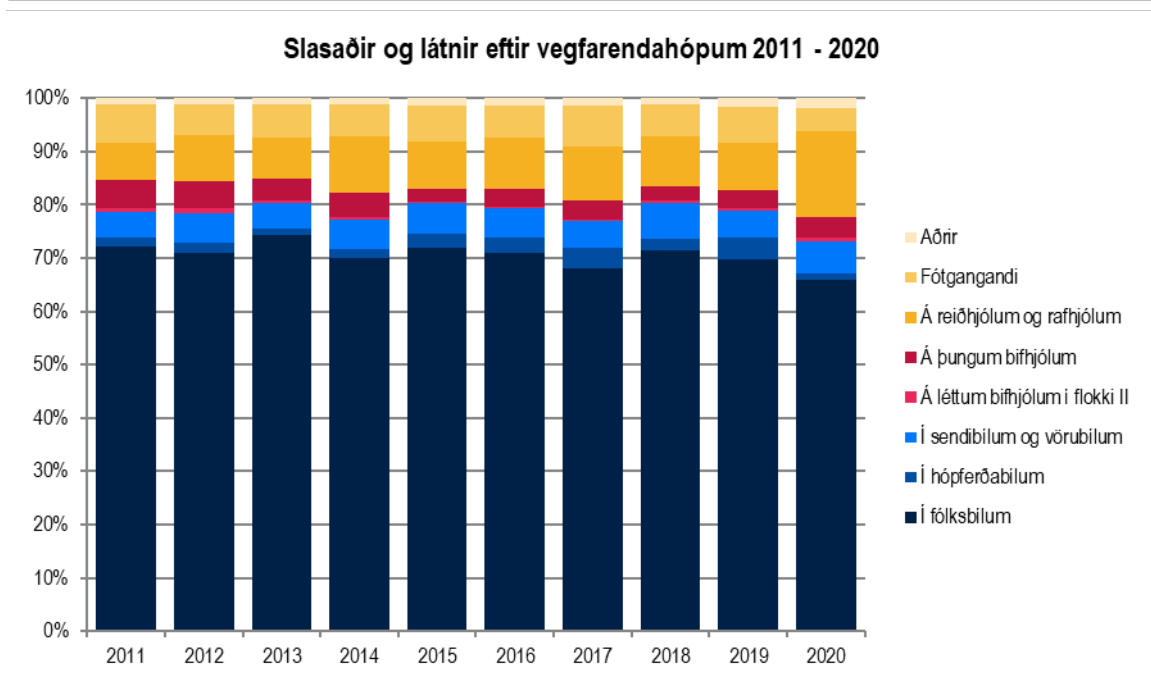
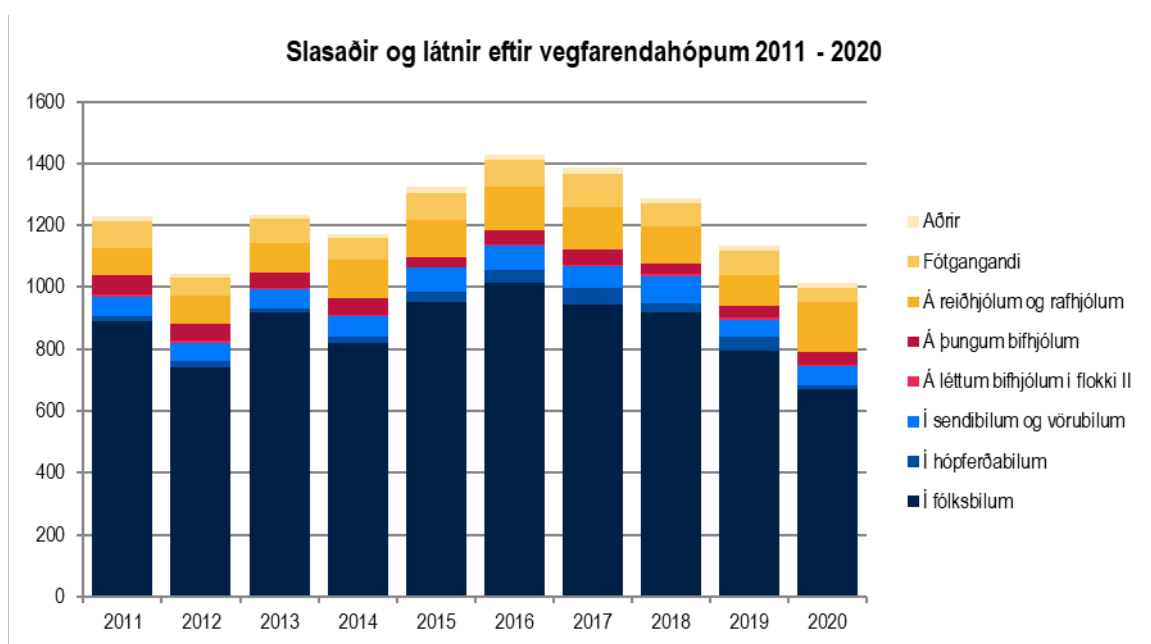

Slasaðir og látnir utan fólksbifreiða 2011 - 2020

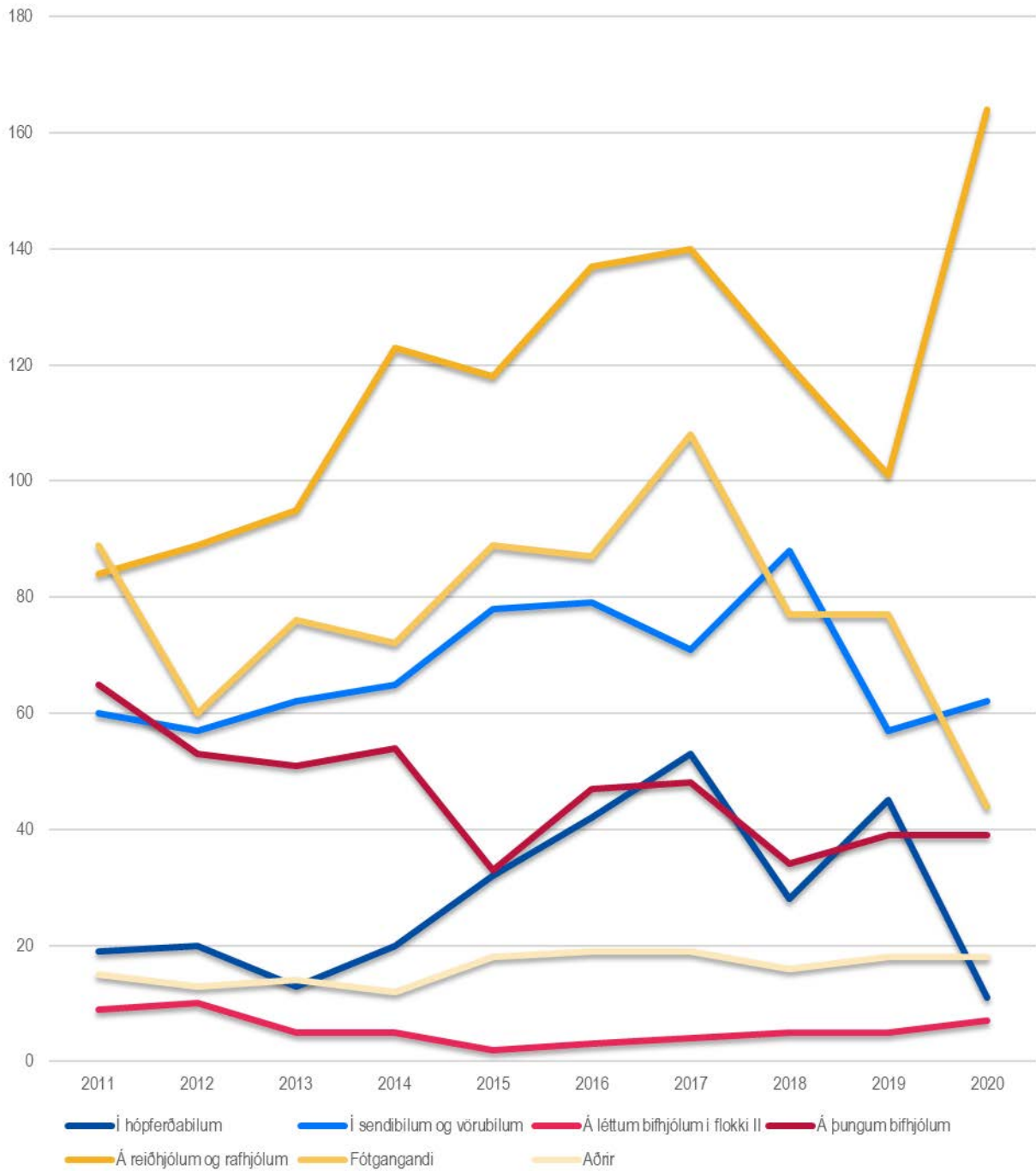

9.3 Reiðhjól og rafhjól

Slasaðir á reiðhjóli eða rafhjóli árið 2020

	Látirnir	Alvarlega slasaðir	Lítið slasaðir	Slasaðir og látirnir samtals
Á reiðhjóli	0	27	77	104
Á reiðhjóli með hjálparvél	0	4	5	9
Á rafmagnshlaupahjóli	0	4	31	35
Á rafmagnsvespu	0	7	6	13
Á rafskutlu	0	0	2	2
Á annars konar smátæki	0	0	1	1
Samtals	0	42	122	164

Slasaðir og látirnir á reiðhjóli eða rafmagnshjóli 2020

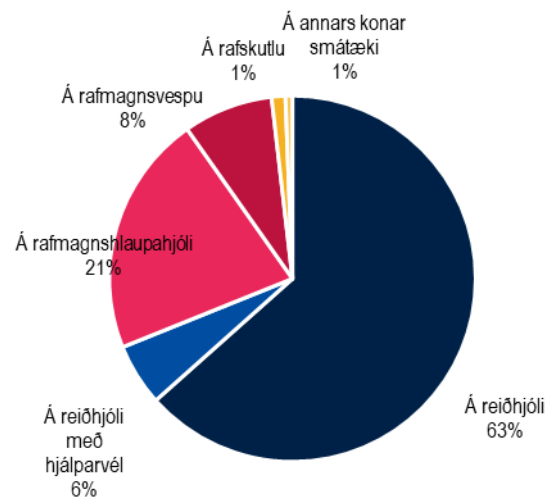

Slasaðir á reiðhjóli eða rafhjóli 2011-2020

	2011	2012	2013	2014	2015	2016	2017	2018	2019	2020	Samtals
Á reiðhjóli	80	82	81	116	108	125	120	96	87	104	999
Á reiðhjóli með hjálparvél	0	3	3	1	0	4	3	0	2	9	25
Á rafmagnshlaupahjóli	0	0	0	0	0	0	0	0	0	35	35
Á rafmagnsvespu	0	2	8	4	6	8	16	22	9	13	88
Á rafskutlu	0	1	0	0	2	0	0	1	2	2	8
Á annars konar smátæki	4	1	3	2	2	0	1	1	1	1	16
Samtals	84	89	95	123	118	137	140	120	101	164	1171

Slasaðir og látirnir á reiðhjóli eða rafhjóli 2011 - 2020

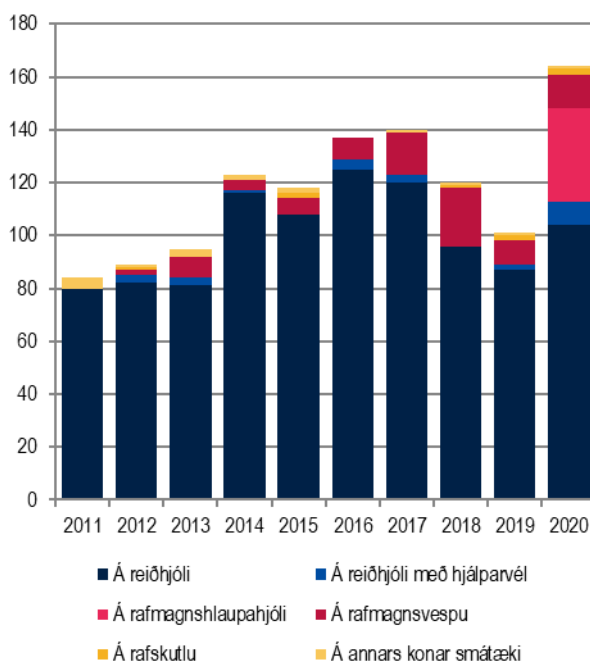

Slasaðir og látirnir á reiðhjóli eða rafhjóli 2011 - 2020

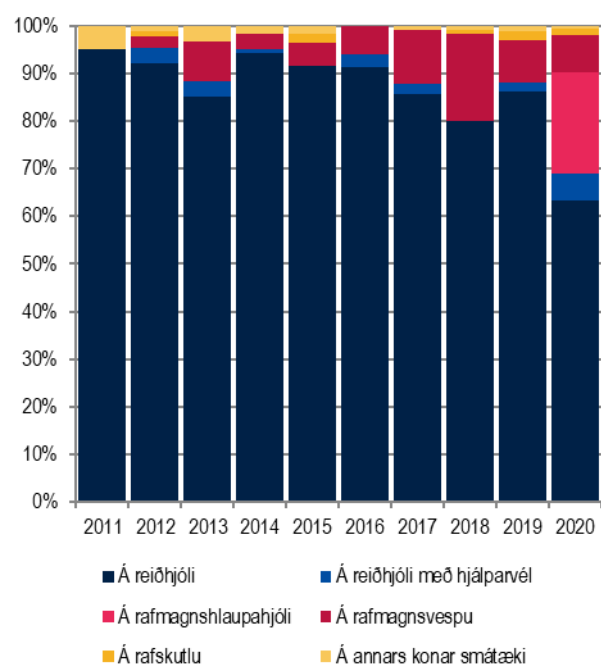

10 Tegundir slysa

10.1 Tegundir slysa og óhappa 2020

	Banaslys	Alvarleg slys	Slys með litlum meiðslum	Óhöpp án meiðsla	Samtals slys og óhöpp	Láttnir	Alvarlega slasaðir	Lítið slasaðir	Samtals slasaðir og láttnir
Útafakstur og bílveltur	2	32	139	269	440	2	40	226	268
Aftanákeyrsla	0	8	91	1014	1113	0	9	134	143
Framanákeyrsla	2	6	27	445	478	2	9	75	86
Hliðarákeyrsla	0	16	97	979	1092	0	18	159	177
Ekið á óvarinn vegfaranda	0	49	135	98	282	0	50	144	194
Ekið á hlut á eða við akbraut	1	7	63	615	685	1	8	79	88
Ekið á dýr	0	0	4	47	51	0	0	5	5
Fall af bifhjóli	2	9	11	5	25	3	10	12	25
Annað	0	4	22	1305	1331	0	5	24	29
Samtals	7	131	589	4777	5497	8	149	858	1015

Tegundir slysa með meiðslum 2020

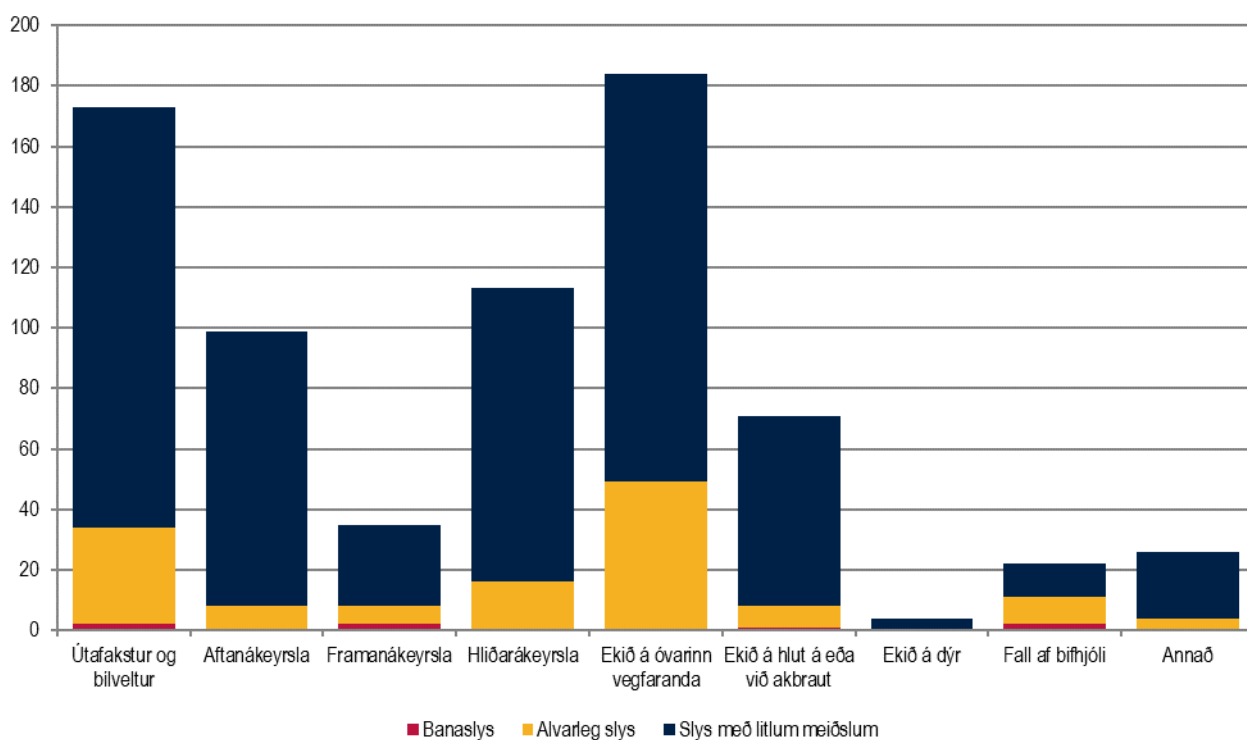

10.2 Tegundir slysa með meiðslum 2011-2020

	2011	2012	2013	2014	2015	2016	2017	2018	2019	2020
Útafakstur og bilveltur	265	239	240	212	271	276	245	214	208	173
Aftanákeysla	72	76	93	107	108	109	124	119	101	99
Framanákeysla	50	25	49	33	39	49	56	59	39	35
Hliðarakeysla	128	112	156	149	145	190	166	161	119	113
Ekið á óvarinn vegfaranda	162	132	160	170	191	204	216	187	161	184
Ekið á hlut á eða við akbraut	93	89	63	77	103	88	95	74	75	71
Ekið á dýr	3	1	3	2	4	1	2	4	2	4
Fall af bifhjóli	52	42	32	32	27	36	29	28	28	22
Annað	24	26	26	26	24	33	19	22	37	26
Samtals	849	742	822	808	912	986	952	868	770	727

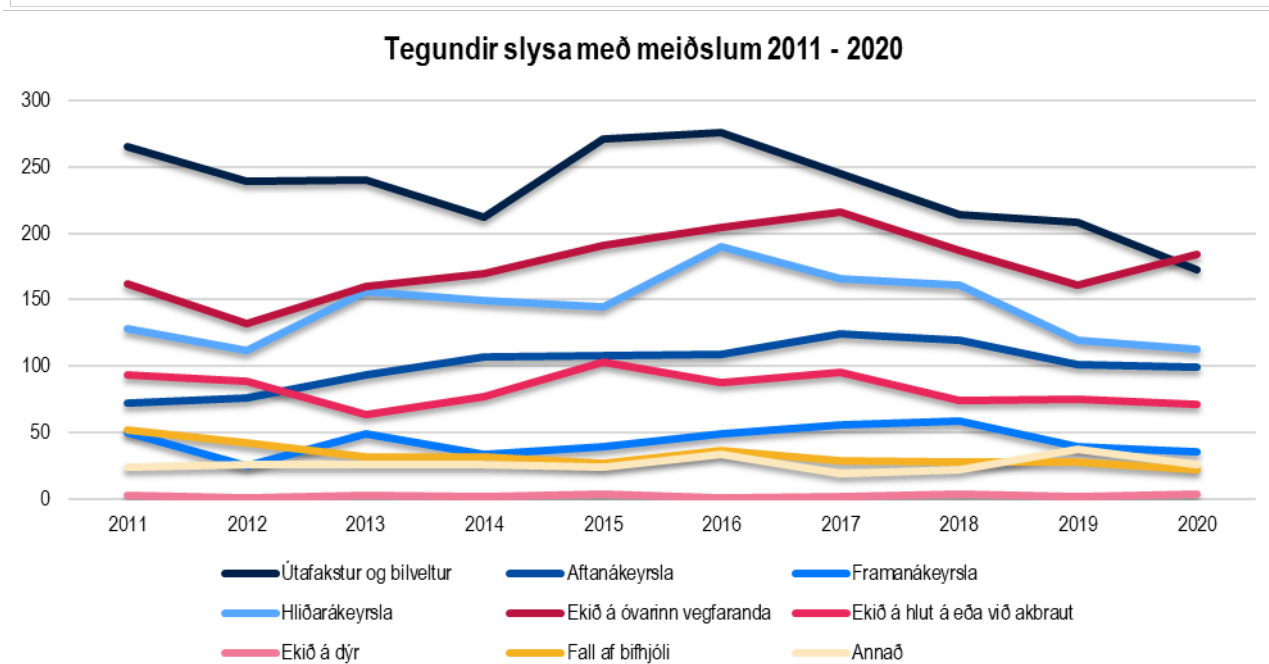
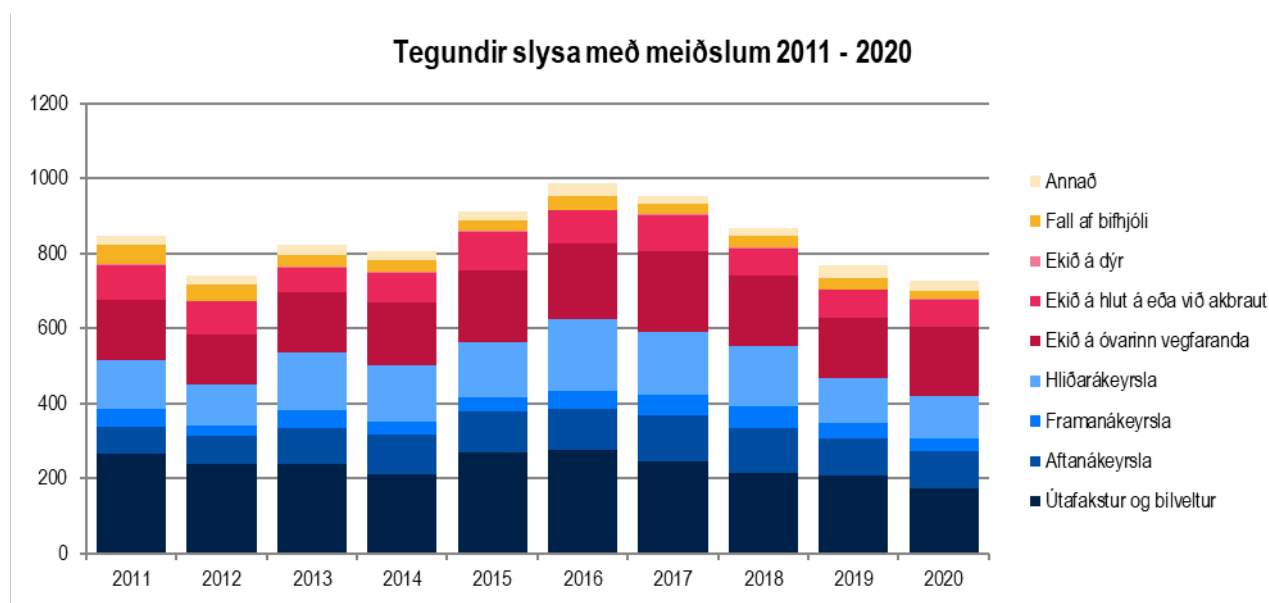

10.3 Tegundir banaslysa 2011-2020

	2011	2012	2013	2014	2015	2016	2017	2018	2019	2020
Útafakstur og bilveltur	4	6	5	0	6	5	2	6	3	2
Aftanákeyrsla	0	0	0	0	0	0	1	0	0	0
Framanákeyrsla	2	1	4	2	4	6	3	6	1	2
Hliðarákeyrsla	1	0	2	1	0	3	2	1	0	0
Ekið á óvarinn vegfaranda	4	2	1	0	2	2	2	0	1	0
Ekið á hlut á eða við akbraut	1	0	1	0	2	1	1	1	0	1
Ekið á dýr	0	0	0	0	0	0	0	0	0	0
Fall af bifhjóli	0	0	1	0	0	0	0	0	1	2
Annað	0	0	0	0	2	1	2	1	0	0
Samtals	12	9	14	3	16	18	13	15	6	7

Tegundir banaslysa 2011 - 2020

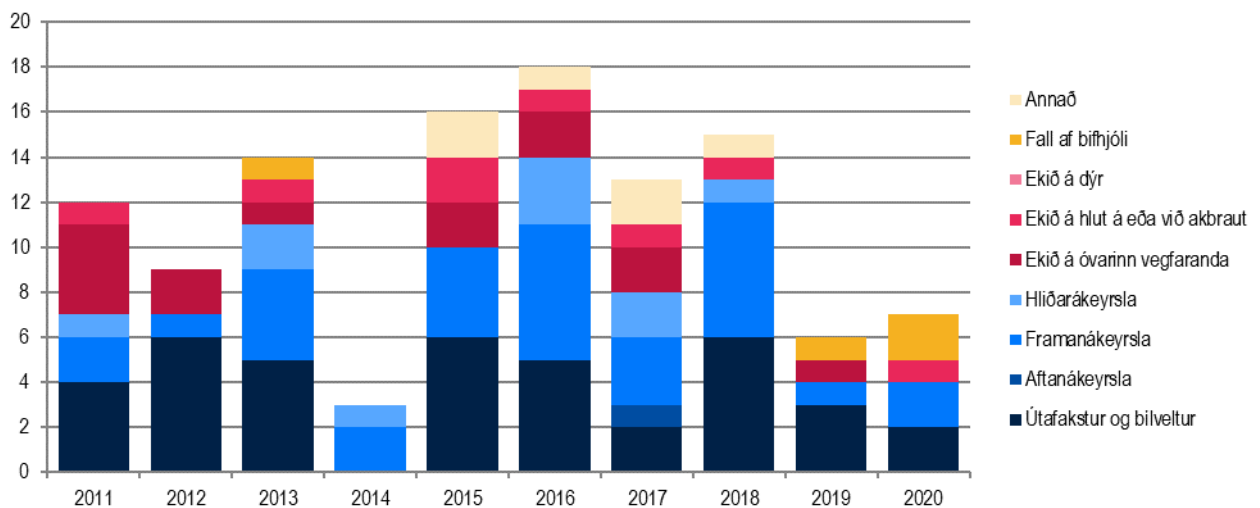

11 Ölvunar- og fíkniefnaakstur

11.1 Slasaðir vegna ölvunaraksturs 2011-2020

	Látnir	Alvarlega slasaðir	Lítið slasaðir	Samtals
2011	2	5	53	60
2012	0	6	42	48
2013	2	6	41	49
2014	0	10	34	44
2015	0	4	22	26
2016	3	7	55	65
2017	2	13	54	69
2018	1	10	53	64
2019	0	6	32	38
2020	3	8	26	37
Samtals	13	75	412	500

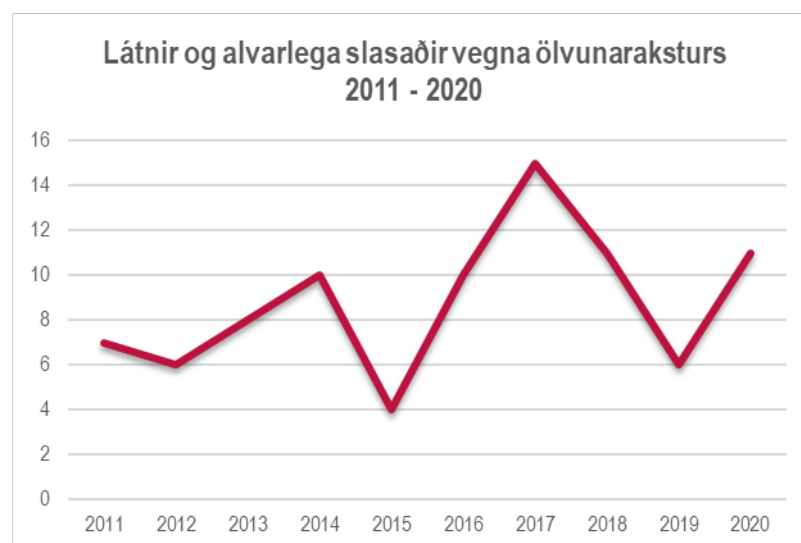
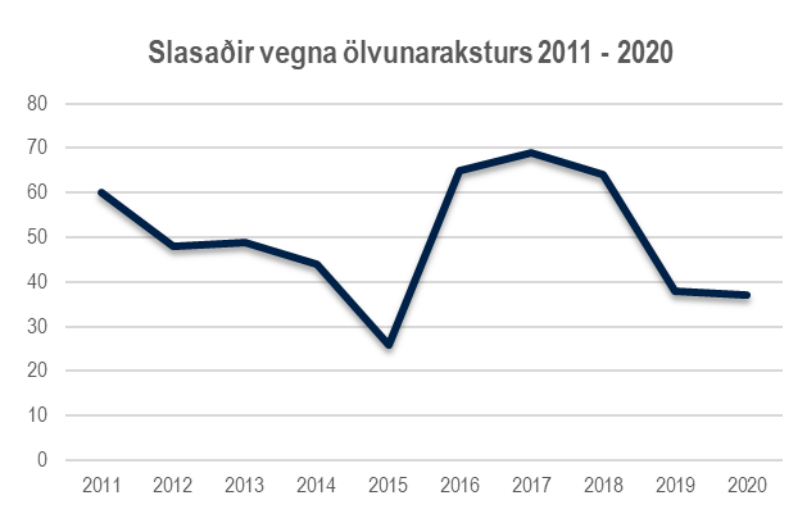

11.2 Slasaðir vegna aksturs undir áhrifum fíkniefna 2011-2020

	Látnir	Alvarlega slasaðir	Lítið slasaðir	Samtals
2011	1	2	19	22
2012	1	8	13	22
2013	1	5	16	22
2014	0	4	31	35
2015	0	3	18	21
2016	3	5	38	46
2017	1	8	43	52
2018	0	14	71	85
2019	0	4	32	36
2020	1	7	23	31
Samtals	8	60	304	372

Slasaðir vegna fíkniefnaaksturs 2011 - 2020

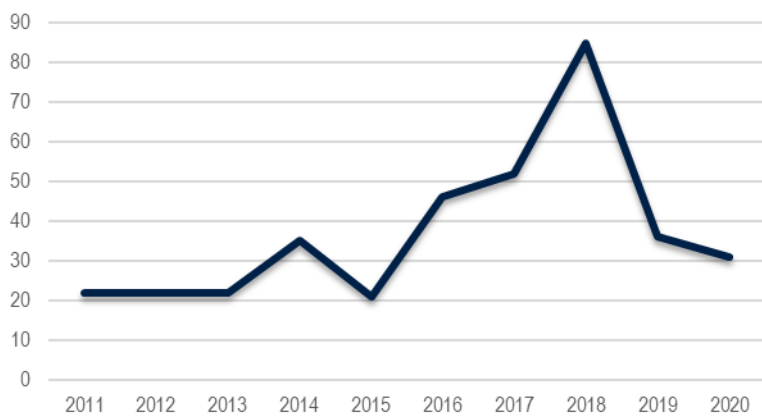

Látnir og alvarlega slasaðir vegna fíkniefnaaksturs 2011 - 2020

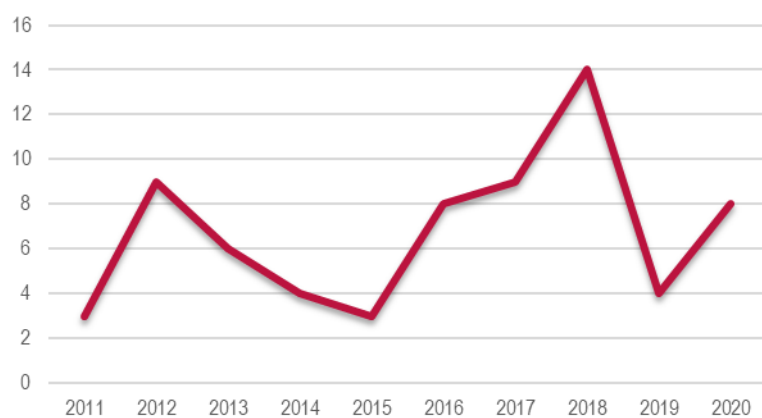

12 Markmið umferðaröryggisáætlunar

	Markmið 2020	Rauntölur 2020	Niðurstaða 2020
Látnum og alvarlega slösuðum fækki árlega um 5%.	172	157	-9%
a. Engin börn, 14 ára og yngri, látist í umferðinni.	1,1	0	-100%
b. Ekki verði banaslys sem rekja má til vanrækslu á notkun öryggisbelta.	3,7	1	-73%
c. Alvarlegum slysum og banaslysum vegna ölvunar- og fíkniefnaaksturs fækki árlega um 5%.	10	17	+65%
d. Ungum öikumönnum, 17–20 ára, sem eiga aðild að alvarlegum slysum og banaslysum fækki árlega um 5%.	23	15	-36%
e. Alvarlega slösuðum og látnum á bifhjóli fækki árlega um 5%.	18	23	+27%
f. Alvarlega slösuðum og látnum gangandi vegfarendum fækki árlega um 5%.	23	12	-47%
g. Alvarlega slösuðum og látnum hjólandi vegfarendum fækki árlega um 5%.	29	42	+43%
h. Alvarlega slösuðum og látnum erlendum ríkisborgurum búsettum á Íslandi fækki árlega um 5%.	14	16	+15%
i. Alvarlega slösuðum og látnum erlendum ferðamönnum á hverja 100.000 erlenda ferðamenn fækki árlega um 5%.	2	0,42	-80%
j. Alvarlegum slysum og banaslysum vegna útafaksturs fækki árlega um 5%.	36	34	-6%
k. Alvarlegum slysum og banaslysum vegna framanákeyrsla fækki árlega um 5%.	13	8	-39%

Staða markmiða 2020

-120% -100% -80% -60% -40% -20% +0% +20% +40% +60% +80%

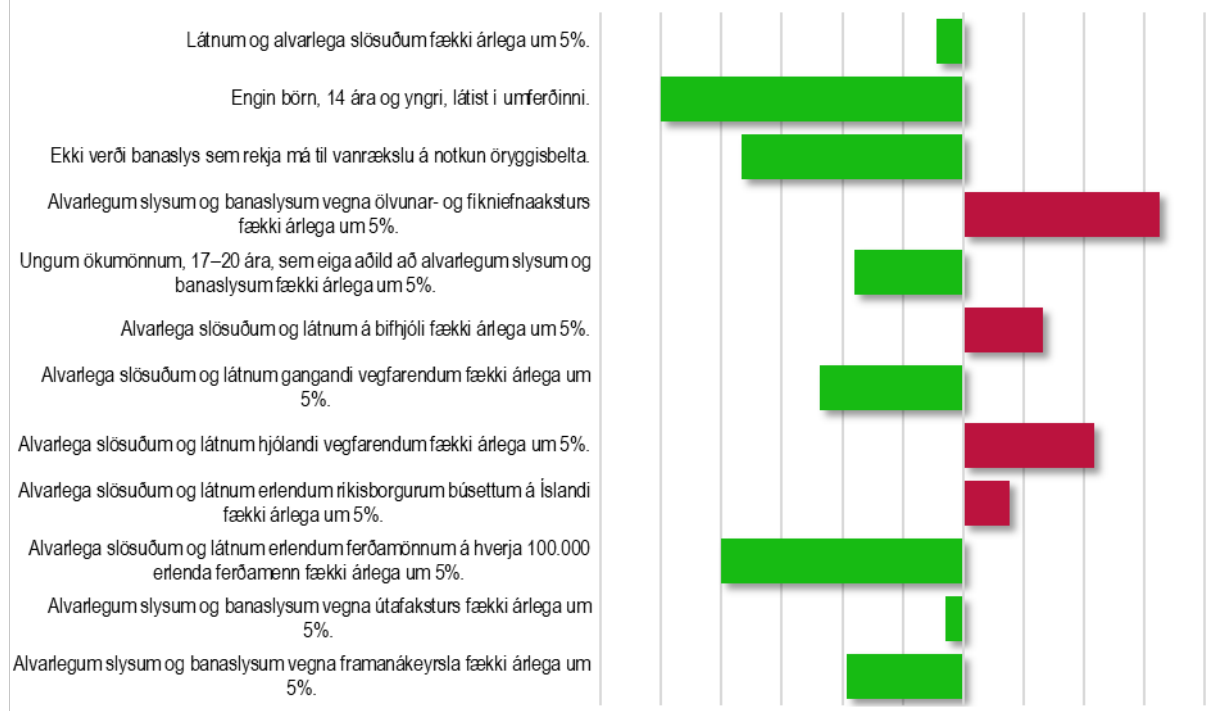

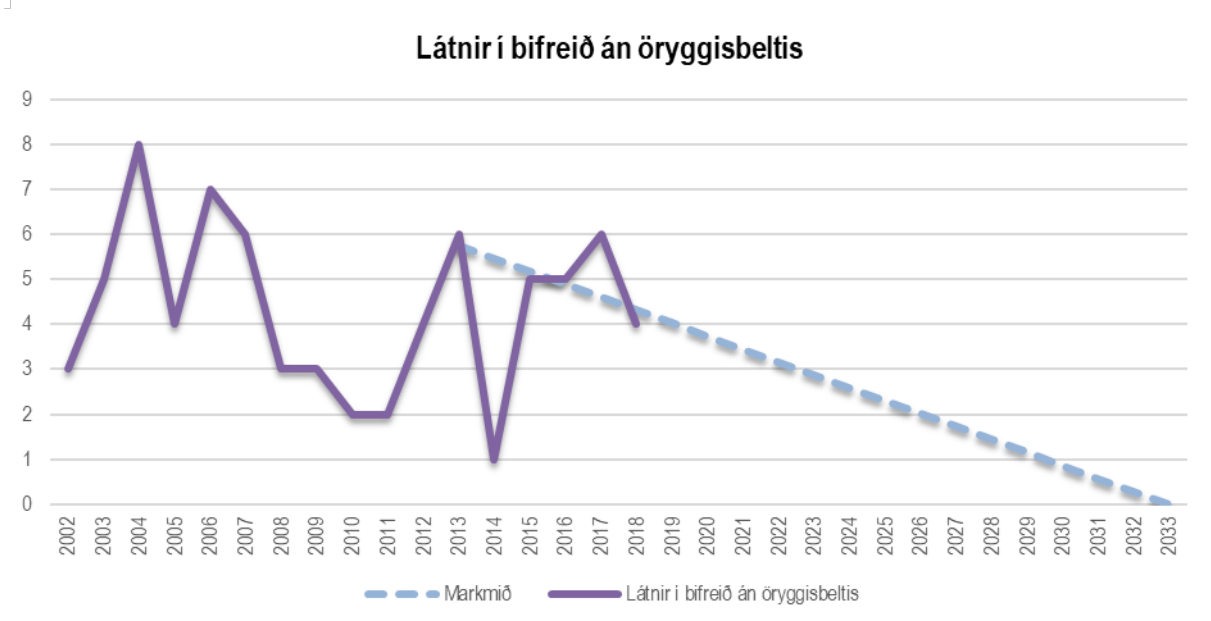
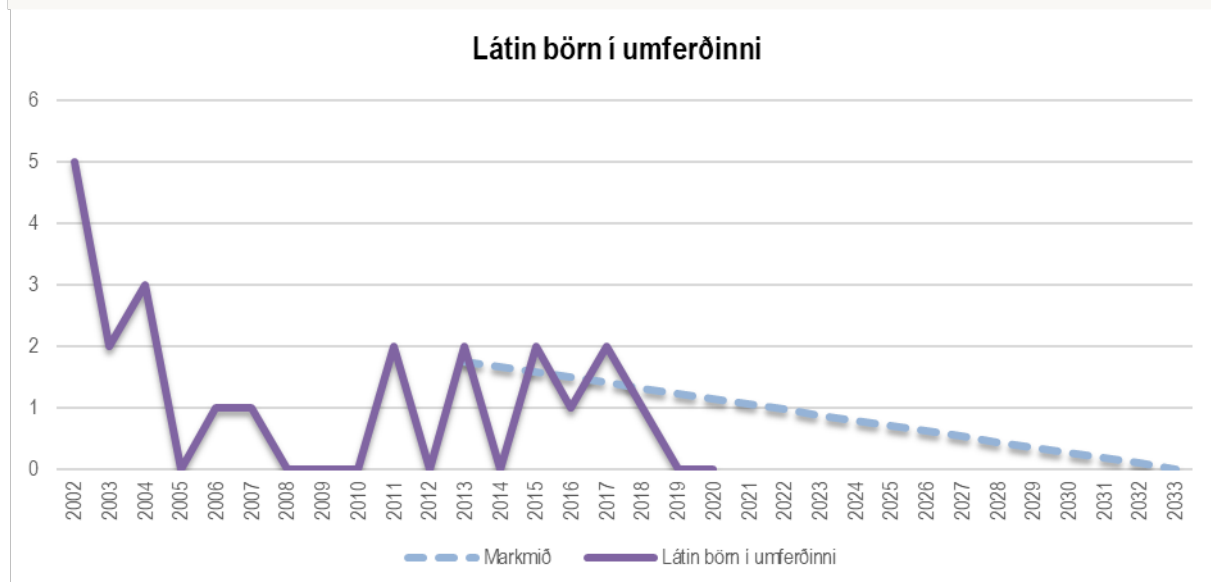
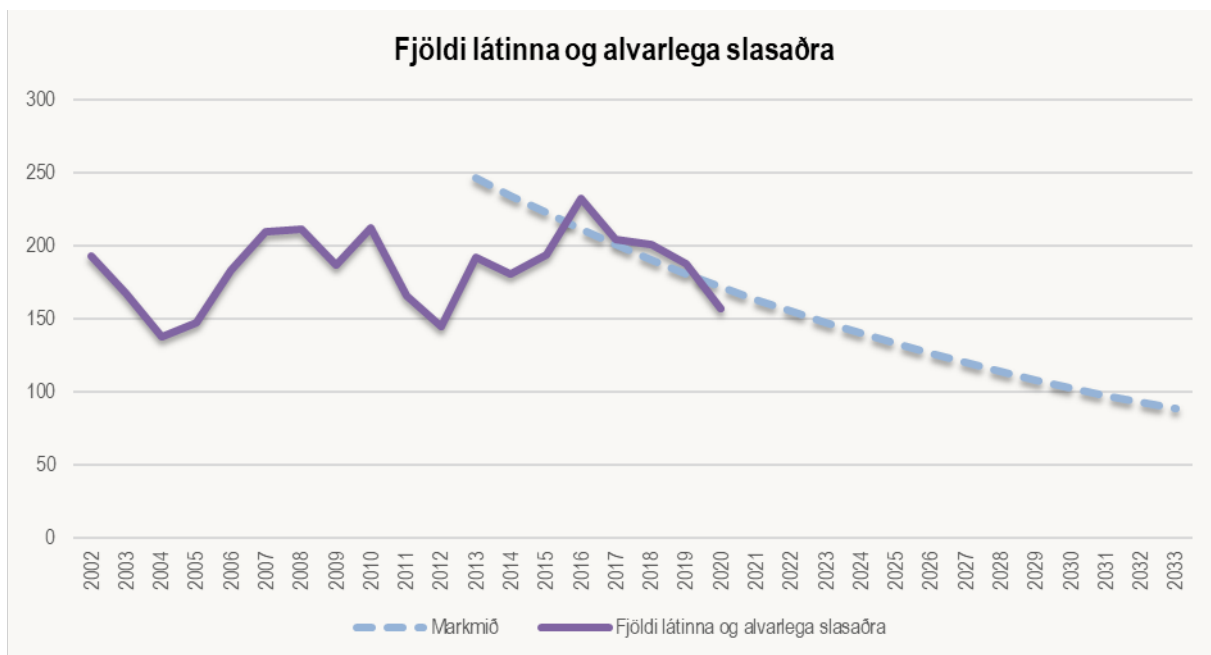

Alvarleg slys og banaslys vegna ölvunar- og fíkniefnaaksturs

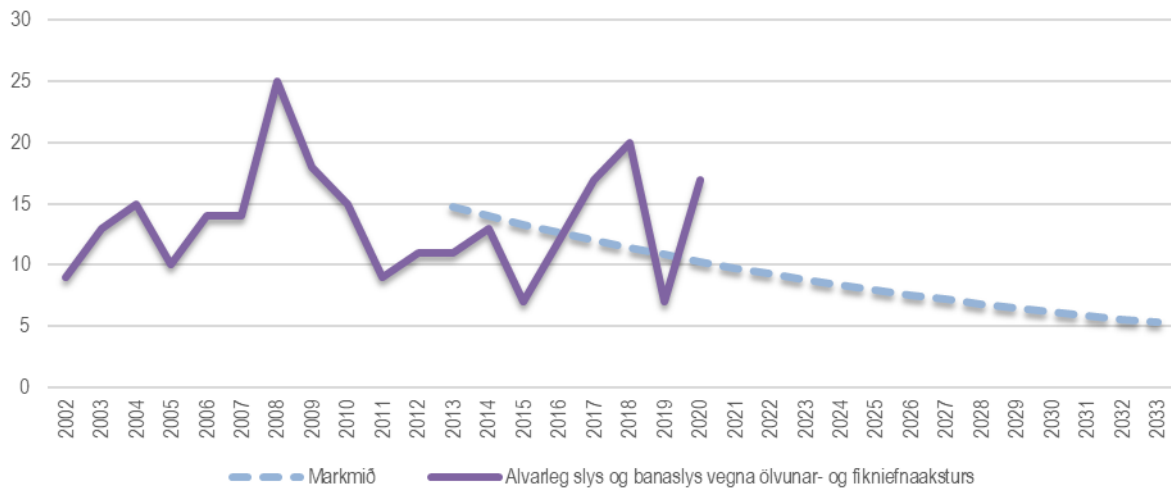

Ungir ökumenn, 17–20 ára, sem eiga aðild að alvarlegum slysum og banaslysum

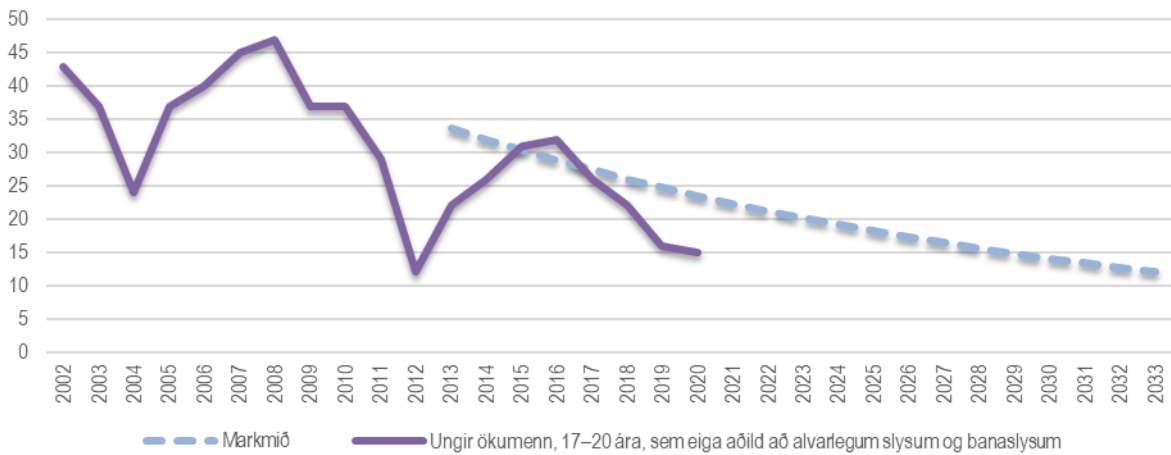

Alvarlega slasaðir og látnir á bifhjóli

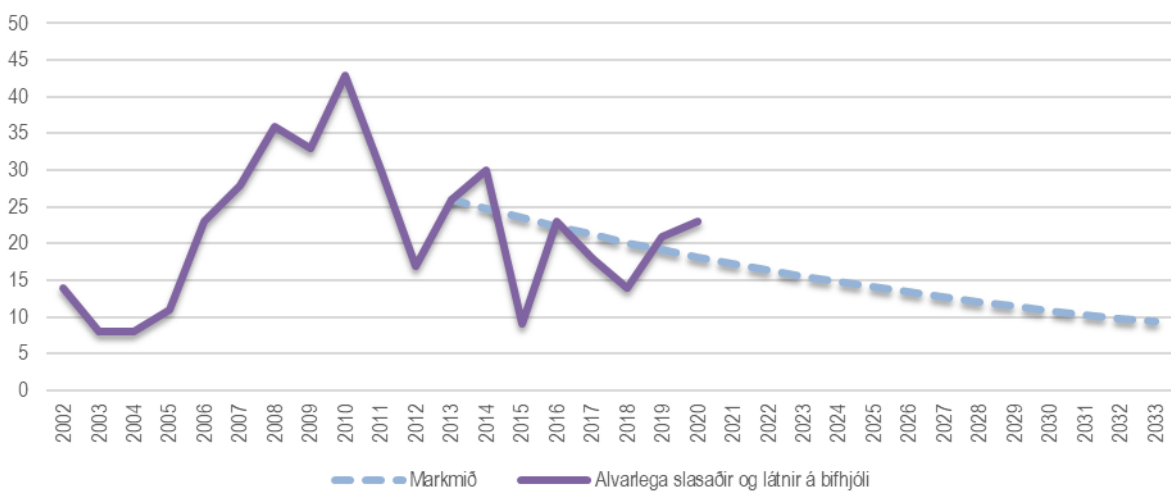

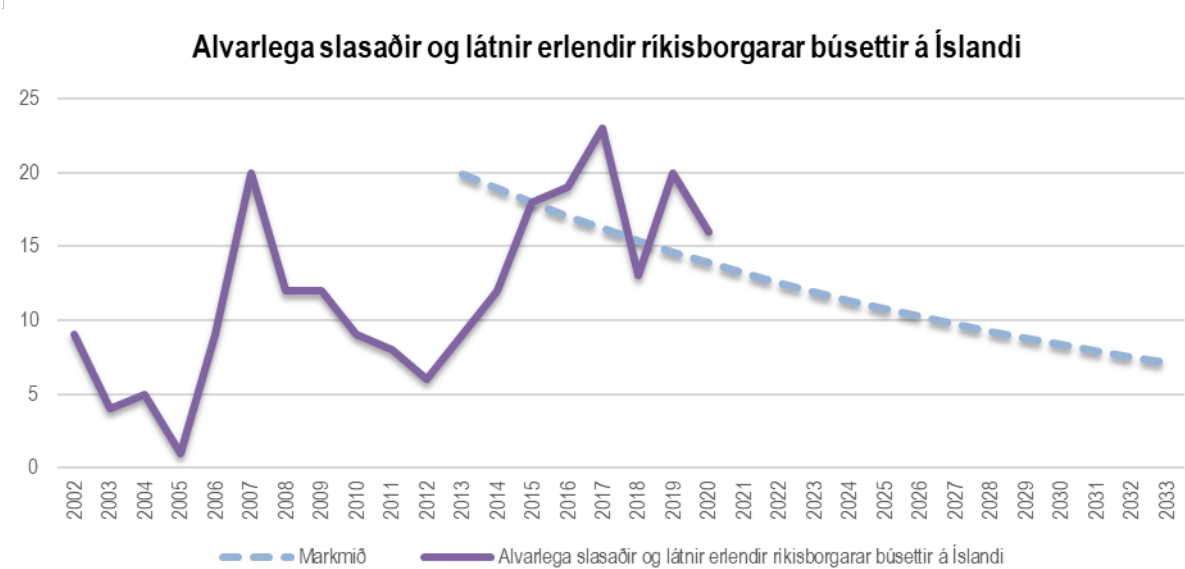
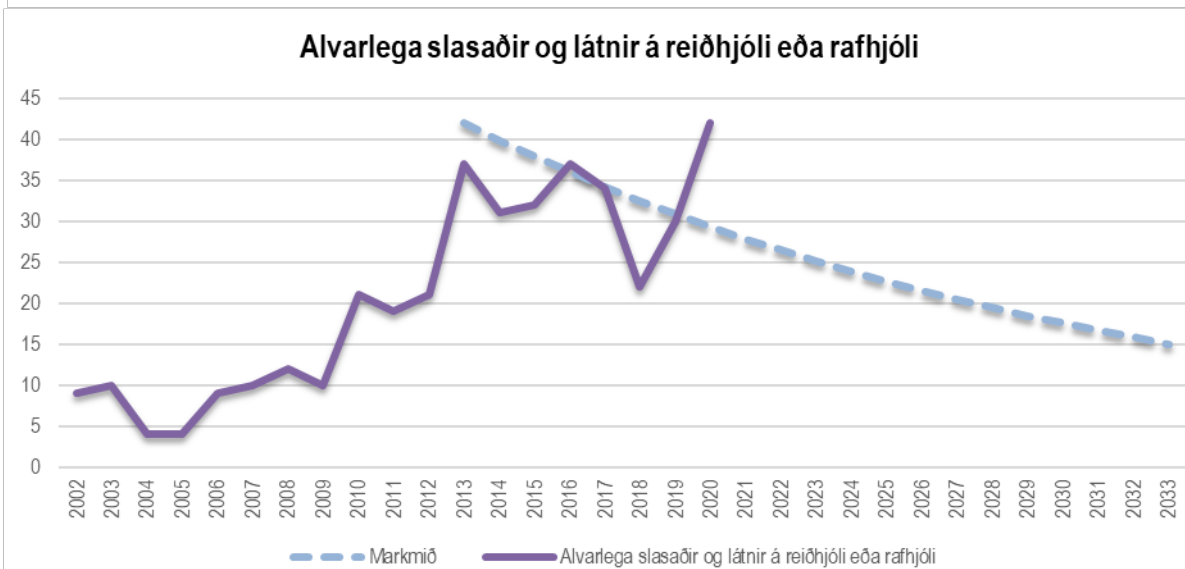
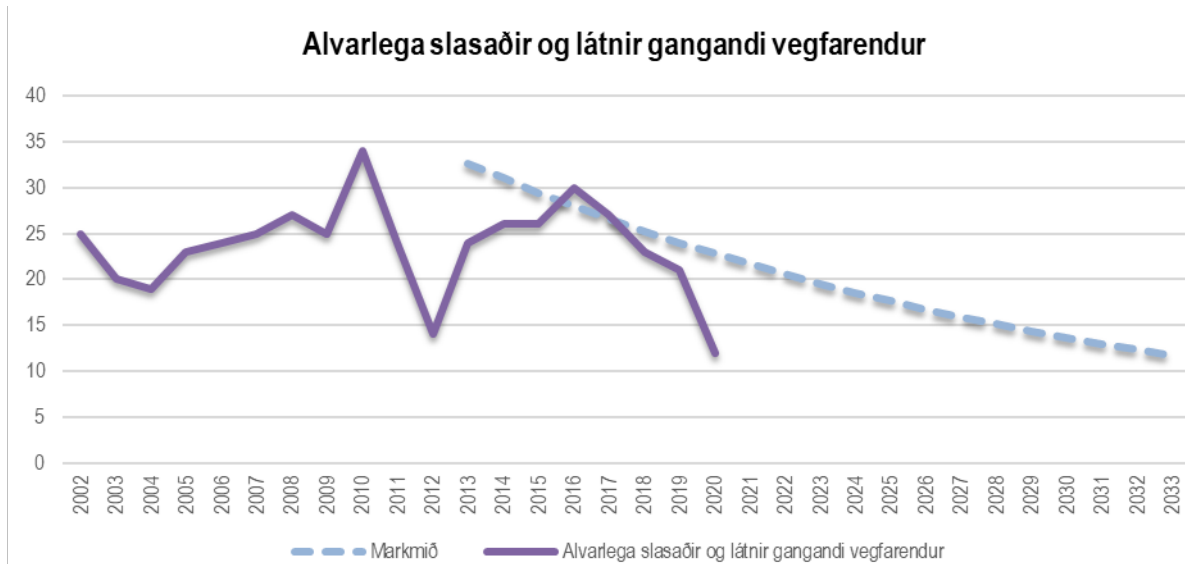

Alvarlega slasaðir og látnir erlendir ferðamenn á hverja 100.000 erlenda ferðamenn

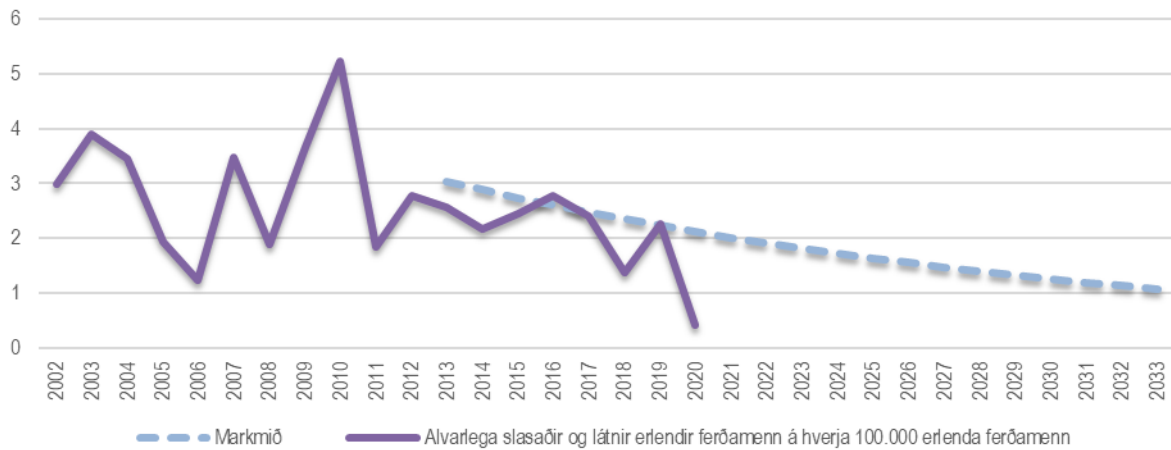

Alvarleg slys og banaslys vegna útafaksturs

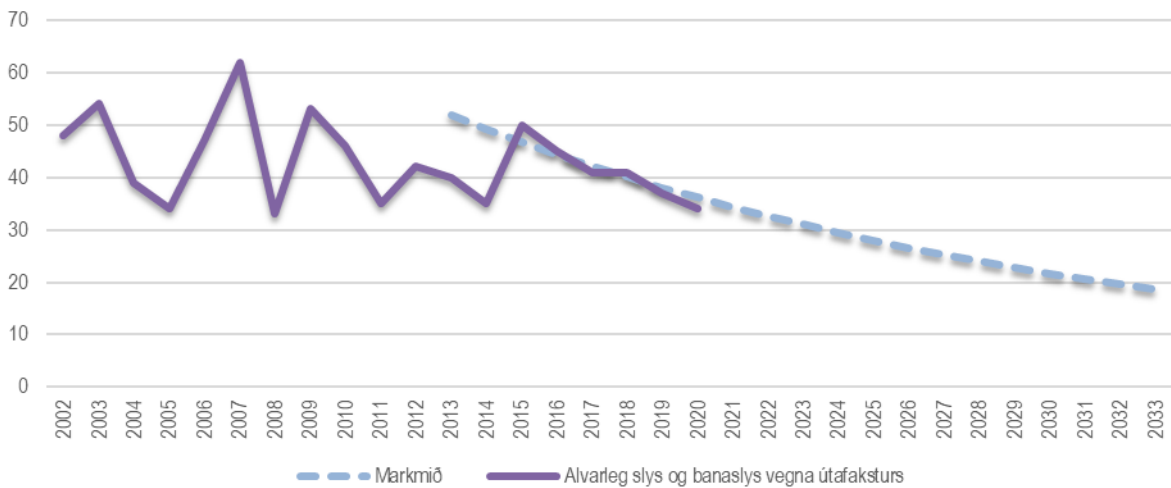

Alvarleg slys og banaslys vegna framanákeyrsla

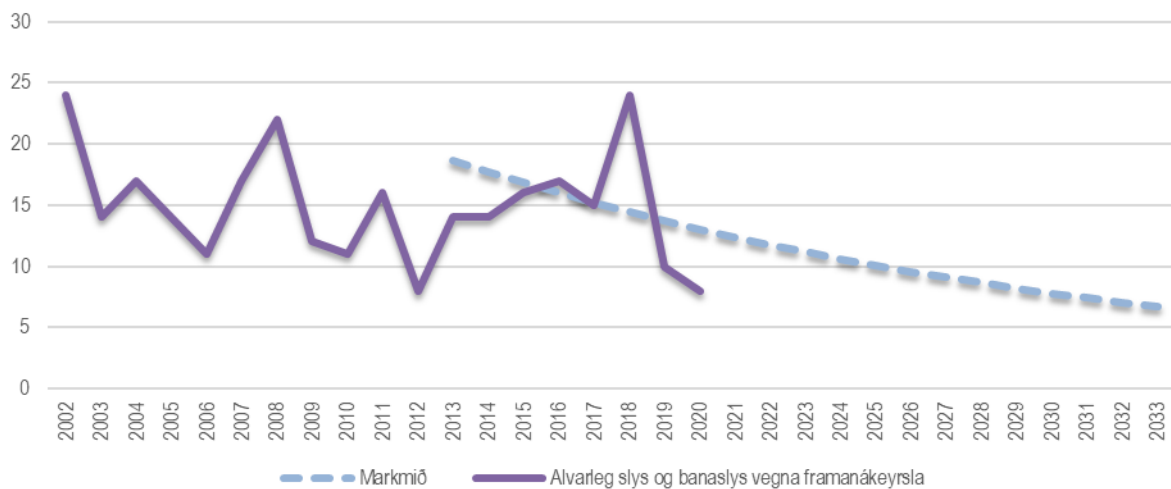

13 Kostnaður við umferðarslys

Kostnaður við hvert umferðarslys, milljónir króna, verðlag 2013

	Banaslys	Alvarleg slys	Slys með litlum meiðslum	Óhöpp án meiðsla
Kostnaður við hvert umferðarslys	659,6	86,4	30,4	1,4

Fjöldi umferðarslysa

	Banaslys	Alvarleg slys	Slys með litlum meiðslum	Óhöpp án meiðsla	Samtals slys og óhöpp
2011	12	145	692	5215	6064
2012	9	115	618	4810	5552
2013	14	160	648	5011	5833
2014	3	161	644	5193	6001
2015	16	155	741	5500	6412
2016	18	183	785	5801	6787
2017	13	156	783	5870	6822
2018	15	155	698	6314	7182
2019	6	140	624	5849	6619
2020	7	131	589	4777	5504
Meðaltal	11,3	150	682	5434	6278

Kostnaður við umferðarslys, milljarður króna

	Banaslys	Alvarleg slys	Slys með litlum meiðslum	Óhöpp án meiðsla	Samtals slys og óhöpp
2011	7,9	12,5	21,0	7,3	48,8
2012	5,9	9,9	18,8	6,7	41,4
2013	9,2	13,8	19,7	7,0	49,8
2014	2,0	13,9	19,6	7,3	42,7
2015	10,6	13,4	22,5	7,7	54,2
2016	11,9	15,8	23,9	8,1	59,7
2017	8,6	13,5	23,8	8,2	54,1
2018	9,9	13,4	21,2	8,8	53,3
2019	4,0	12,1	19,0	8,2	43,2
2020	4,6	11,3	17,9	6,7	40,5
Meðaltal	7,5	13,0	20,7	7,6	48,8

Kostnaður við umferðarslys, milljarðar króna

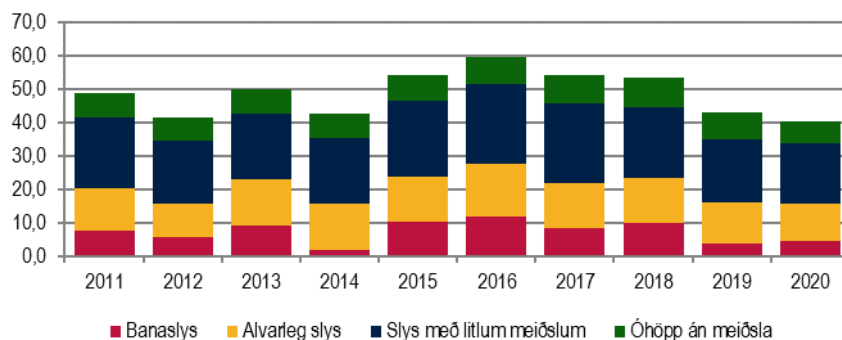

14 Samanburður við Norðurlönd

Fjöldi látinna á Norðurlöndum

	Ísland	Danmörk	Noregur	Svíþjóð	Finnland
2011	12	221	169	314	292
2012	9	175	154	296	254
2013	15	185	190	264	255
2014	4	183	149	275	225
2015	16	167	125	265	250
2016	18	215	135	263	240
2017	16	183	107	254	212
2018	18	175	108	325	223
2019	6	205	110	223	205
2020	8	155	95	190	220
Meðaltal	12,2	186	134	267	238

Fjöldi látinna á Norðurlöndum á hverja 100.000 íbúa

	Ísland	Danmörk	Noregur	Svíþjóð	Finnland
2011	3,8	4,0	3,4	3,3	5,4
2012	2,8	3,1	3,1	3,1	4,7
2013	4,7	3,3	3,8	2,8	4,7
2014	1,2	3,3	2,9	2,9	4,1
2015	4,9	3,0	2,4	2,7	4,6
2016	5,4	3,8	2,6	2,7	4,4
2017	4,7	3,2	2,0	2,5	3,9
2018	5,2	3,0	2,0	3,2	4,0
2019	1,7	3,5	2,1	2,2	3,7
2020	2,2	2,7	1,8	1,8	4,0
Meðaltal	3,7	3,3	2,6	2,7	4,3

Fjöldi látinna á Norðurlöndum á hverja 100.000 íbúa

