ÁRBÓK SVEITARFÉLAGA 2011

REYKJAVÍK OKTÓBER 2011

Samband íslenskra sveitarfélaga
Hag- og upplýsingasvið
Borgartúni 30 – Pósthólf 8100
128 – REYKJAVÍK
www.samband.is

Árbók sveitarfélaga 2011 – 27. árgangur
© Samband íslenskra sveitarfélaga – 2011/12
Umsjón með útgáfu: Gunnlaugur A. Júlíusson – Jóhannes Á. Jóhannesson
Umbrot: Magnús Karel Hannesson – Ingibjörg Hinriksdóttir
Prófarkarlestur: Sigríður Inga Sturludóttir – Ingibjörg Hinriksdóttir
Prentun: Prentsmiðjan Oddi hf.
ISSN 1021-822X

Formáli

Árbók sveitarfélaga kemur nú út í tuttugasta og sjöunda sinn. Í henni eru birtar upplýsingar um rekstur og efnahag sveitarfélaga sem byggðar eru á niðurstöðum ársreikninga þeirra fyrir árið 2010.

Hag- og upplýsingasvið sambandsins leitast við að gera upplýsingar úr ársreikningum sveitarfélaga eins samanburðarhæfar og kostur er. Sú breyting sem gerð var á bókhaldsreglum fyrir árið 2010 um að skuldbindingar utan efnahags væru færðar inn í efnahagsreikning sveitarfélaganna eins og aðrar skuldir á að hafa leitt til þess að þær eru nú færðar með sambærilegum hætti hjá öllum sveitarfélögum landsins.

Fyrir sveitarstjórnarmenn, starfsmenn sveitarfélaga og aðra er áhugavert að greina ýmsar stærðir og þróun þeirra í gegnum árin. Einnig er áhugavert að bera þær saman milli sveitarfélaga en hafa verður þó í huga að sveitarfélög eru misjöfn, bæði hvað varðar íbúafjölda og innri gerð. Starfsemi þeirra er á ýmsan hátt ólík frá einum stað til annars. Einfaldur samanburður segir því ekki alltaf alla söguna en getur vakið upp spurningar og þörf fyrir ítarlegri rannsóknir sem geta grunvallast á þeim mikla upplýsingagrunni sem Árbók sveitarfélaga er byggð á. Árbókin er birt á heimasíðu Sambands íslenskra sveitarfélaga og frekara niðurbrot á rekstrarþáttum sveitarfélaga en kemur fram í árbókinni er að finna á heimasíðunni. Þetta talnaefni er því hægt að nálgast á rafrænu formi til að setja saman ýmsar samanburðartöflur fyrir sveitarfélög. Þannig má finna rekstrarþætti sem hugsanlega kann að vera ástæða til að greina frekar hjá einstökum sveitarfélögum eftir fyrsta samanburð. Slíkur samanburður getur því verið upphaf frekari rannsóknarvinnu við greiningu á hagræðingartækifærum í rekstri sveitarfélaga.

Sú útlitsbreyting á árbókinni, sem tekin var ákvörðun um á síðasta ári, hefur mælst vel fyrir og verður henni því viðhaldið. Þannig er sífellt leitast við að gera árbókina aðgengilegri og betur í stakk búna til að nýtast sem uppláttar- og fræðslurit um fjármál sveitarfélaga. Að öðru leyti er efni árbókarinnar sett fram með nokkuð hefðbundnu sniði.

Karl Björnsson framkvæmdastjóri.

Efnisyfirlit

Kaflar	Bls.
Kafla 1 Fjárhagslegt umhverfi sveitarfélaga	5
Kafla 2 Afkoma sveitarfélaga, rekstur, efnahagur og sjóðstreymi	17
Kafla 3 Fjármál sveitarfélaga í þjóðhagslegu samhengi.....	29
Kafla 4 Jöfnunarsjóður sveitarfélaga	37
Kafla 5 Ársreikningar sveitarfélaga og álagning skatttekna.....	45
Kafla 6 Samband íslenskra sveitarfélaga	173
Kafla 7 Lána sjóður sveitarfélaga ohf.	175
Kafla 8 Lífeyrissjóður starfsmanna sveitarfélaga	177
Kafla 9 Landshlutastamtök sveitarfélaga	179
Kafla 10 Framkvæmdastjórar sveitarfélaga	181
Yfirlitstöflur	
Tafla 5 Samantekt ársreikninga 2010	55
Tafla 6 Rekstraryfirlit sveitarsjóða, landið allt.....	57
Tafla 7 Rekstraryfirlit borgarsjóðs Reykjavíkur.....	58
Tafla 8 Rekstraryfirlit sveitarsjóða, höfuðborgarsvæðið án Reykjavíkur .	59
Tafla 9 Rekstraryfirlit sveitarsjóða, vaxtarsvæði	60
Tafla 10 Rekstraryfirlit sveitarsjóða, önnur sveitarfélög	61
Tafla 11 Heildaryfirlit 2004 til 2010	62
Tafla 12 Ársreikningar sveitarfélaga 2010	67
Tafla 13 Fyrirtæki sveitarfélaga í samanteknum reikningi (B-hluti) 2010 .	93
Tafla 14 Skatttekjur sveitarfélaga (kr. á íbúa)	102
Tafla 15 Rekstur málaflokka (kr. á íbúa)	104
Tafla 16 Lykiltölur, hlutfall af tekjum	130
Tafla 17 Lykiltölur úr rekstri (kr. á íbúa)	134
Tafla 18 Lykiltölur úr sjóðstreymi og efnahag (kr. á íbúa)	138
Tafla 19 Álagt útsvar 2011 vegna launa 2010	142
Tafla 20 Álagður fasteignaskattur 2011	144
Tafla 21 Álagningarreglur fasteignagjalda árið 2011 í sveitarfélögum með meira en 1.000 íbúa	146
Tafla 22 Álagningarreglur fasteignagjalda árið 2011 í sveitarfélögum með 300–999 íbúa og minna þéttbýli	147
Tafla 23 Íbúafjöldi í sveitarfélögum 1. desember 2010	148
Tafla 24 Aldursskipting íbúanna eftir sveitarfélögum	150
Tafla 25 Stöðugildi hjá sveitarfélögum	152
Tafla 26 Upplýsingar um starfsemi grunnskóla árið 2010	154
Tafla 27 Upplýsingar um starfsemi leikskóla árið 2010	163
Kort	
Kort 1 Sveitarfélög 1. júní 2011 og kjördæmaskipan	184

1 FJÁRHAGSLEGT UMHVERFI SVEITARFÉLAGA

Sveitarfélögin í landinu starfa nú í erfiðara fjárhagslegu umhverfi en þau hafa gert um langa hríð. Fjármálakreppan kemur jafnvel meir við sveitarfélögin en margháttaða aðra starfsemi, því afleiðingar þess erfiða ástands sem er víða til staðar í samfélaginu kemur beint inn á borð sveitarfélaganna. Aukin þörf á félagslegri aðstoð, afleiðingar mikils og viðvarandi atvinnuleysis, almennar verðhækkanir og auknar álögur ríkisvaldsins, jafnhliða tekjulækkun sveitarfélaganna vegna lægri launa og mikils brottflutnings fólks af landinu, hefur mikil áhrif á rekstrarumhverfi þeirra. Nýgerðir kjarasamningar munu verða sveitarfélögunum erfiðir. Þar til viðbótar glíma nokkur sveitarfélög við mikla og erfiða skuldastöðu sem meðal annars orsakast af því að erlend lán hafa hækkað um allt að 100% vegna gengisfalls krónunnar. Erfiðleikar á útvegum lánsfjár hafa gert þessa stöðu enn þengri fyrir mörg þeirra. Í nokkrum tilvikum hafa sveitarfélög þurft að endurfjármagna erlend lán í íslenskri mynt. Í þeim tilvikum er útséð með að þau komi til með að njóta þess ef krónan styrkist í náinni framtíð. Einnig er vaxtastig hærra hér en á erlendum lánum.

Því má ekki gleyma að fjármálakreppan er alþjóðleg, enda þótt orsakir hennar séu í fæstum löndum eins dramatískar og hérlendis. Þó má nefna að atvinnuleysi er mun meira í nokkrum löndum en hér á landi. Á mynd 1.1 kemur fram hlutfall atvinnuleysis í nokkrum nágrennalöndum Íslands, innan ESB og meðaltal fyrir lönd innan OECD á árinu 2010. Í öðrum norrænum ríkjum er atvinnuleysi mest í Svíþjóð og Finnlandi eða rúm 8,0%. Atvinnuleysi á Íslandi var að jafnaði á bilinu 7–8%. Innan Evrópusambandsins er atvinnuleysi tæp 10% að meðaltali.

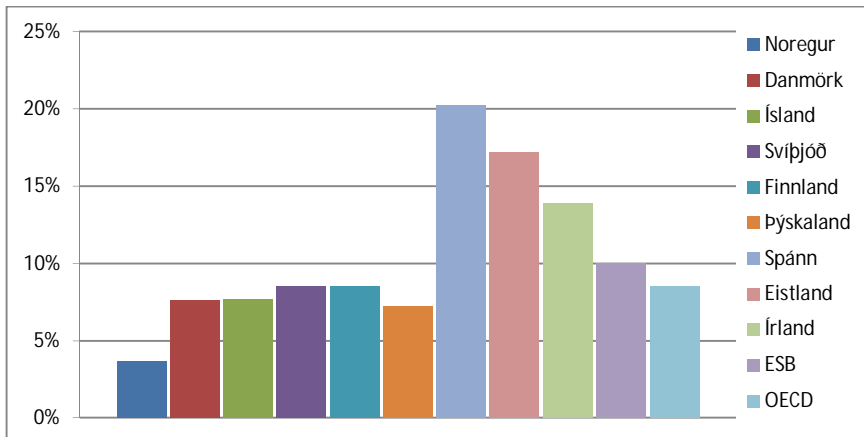

Mynd 1.1. Atvinnuleysi á árinu 2010.
Heimild: OECD

Innan ESB er atvinnuleysi einna hæst í Eystrasaltslöndunum og Spáni eða 15–20%. Vandséð er að atvinnuleysi minnki sem neinu nemur hérlendis á næsta eða þar næsta ári, nema eitthvað það gerist í atvinnulífínu sem ekki er í sjónmáli nú sem stendur. Aukið atvinnuleysi hefur margháttað áhrif fyrir samfélagið. Velta í þjóðfélaginu minnkar einnig vegna þess að hluti íbúanna hefur minna fé milli handanna. Það hefur áhrif á almennan rekstur í samfélaginu og þar af leiðandi á tekjur ríkisins af beinum og óbeinum sköttum. Ríki og sveitarfélög fá þannig lægri tekjur til að standa undir þeirri þjónustu sem þeim er ætlað að sinna. Á sama tíma aukast útgjöldin hjá sveitarfélögunum á ýmsa lund. Það gerist t.d. vegna meiri þarfar fyrir félagsþjónustu af ýmsu tagi, þörf fyrir húsnæðisbætur og fjárhagsaðstoð fer vaxandi og aukin áhersla verður lögð á ýmsa stöðþjónustu á þessum vettvangi.

Misjafnt er hvernig efnahagslíf í löndum Evrópu hefur þróast eftir efnahagslæggðina sem reið yfir heiminn á árunum 2008 og 2009. Efnahagur Þýskalands og flestra landa Norður-Evrópu hefur tekið vel við sér á nýjan leik eftir mikla niðursveiflu. Verðmæti útflutnings hefur vaxið og má sérstaklega benda á Þýskaland, Holland, Svíþjóð og Finnland í því sambandi. Mikill efnahagsbati í hinum norðlægu löndum myntsamstarfs Evrópusambandsins og vaxandi verðbólga vegna hækkandi hráefnisverðs leiddi til að Evrópubankinn (ECB) hækkaði stýrivexti í 1,5% í apríl á þessu ári. Það er fyrsta vaxtahækkunin í tvö ár. Í Suður-Evrópu, s.s. í Portúgal, Spáni og Grikklandi er staðan önnur. Jafnvel má taka Ítalíu með í þennan hóp. Þessi lönd eru mjög skuldsett. Efnahagsbati þeirra er hægur og atvinnuleysi er mikið. Vextir hafa hækkað mikið á ríkisskuldabréfum þeirra og mikil hætta er á að fjármögnunarvandkvæði muni aukast. Þetta ástand sýnir hve erfitt er að finnstilla stjórnun efnahagskerfisins innan ESB. Lágir vextir létta undir með efnahagsþróun skuldsettra landa en þeir vinna á móti þeim aðferðum sem notaðar eru til að draga úr vaxandi verðbólgu hjá löndum í Norður Evrópu þar sem efnahagsbati er verulegur.

Staða krónunnar gagnvart öðrum gjaldmiðlum hefur haft margháttað áhrif sem varða sveitarfélögin ekki síður en aðra í samfélaginu. Gengistryggð lán hafa hækkað gríðarlega, verðbólga óx mikið á tímabili, lækkaði aftur en hefur verið á uppleið á nýjan leik á undanförunum mánuðum. Ástæður þess eru bæði hækkunir á innfluttum aðföngum og hækkunir innanlands, s.s. launahækkunir. Þar vegur hækkandi olíuverð þungt. Vegna þess hefur margháttaður kostnaður hækkað. Á móti kemur að hagur útflutningsfyrirtækja hefur á margan hátt batnað vegna lækkunar á gengi krónunnar gagnvart öðrum gjaldmiðlum. Það hefur í för með sér að staða þeirra hefur batnað og umsvif aukist nokkuð. Kaupgeta erlends ferðafólks hefur vaxið og það hefur sín áhrif á áhuga fólks að heimsækja landið og einnig á eyðslu á ferð um landið. Umræða um að krónan sé sökudólgur í stöðu efnahagsmála skýtur upp kollinum með vissu millibili. Rætt er um að Ísland þurfi að tengjast erlendum gjaldmiðli hið fyrsta. Þróun á gengi krónunnar er hins vegar á margan hátt mælikvarði á hvernig stjórnun

efnahagsmála hefur verið hérlendis á liðnum áratugum. Að taka upp annan gjaldmiðil mun leysa fá vandamál, ef agi í hagstjórn hins opinbera mun ekki batna.

Hér á eftir verður farið yfir nokkur atriði sem varða efnahagsumhverfi sveitarfélaganna og fjallað um á hvern hátt þeir þættir sem skipta miklu máli fyrir rekstrarumhverfi sveitarfélaganna hafa þróast á liðnum árum. Upplýsingar þær sem þessi samantekt byggir á koma að verulegu leyti frá upplýsingavef Hagstofu Íslands (www.hagstofa.is) og úr Hagtíðindum (Þjóðhagsreikningar) frá árinu 2010. Með þessari samantekt er reynt að skýra hvaða áhrifavaldar það eru sem skipta sveitarfélögin mestu máli í þjóðarþróun og hvaða áhrif þeir hafa á stöðu sveitarfélaganna.

MANNFJÖLDI

Í lok ársins 2010 voru íbúar landsins 318.452 og hafði íbúum landsins fjölgað um rúmlega 800 einstaklinga frá fyrra ári. Er það fjölgun um 0,26% sem er langt undir hlutfallslegri meðalfjölgun á árunum 1998–2006 eða áður en mesta bóluhagkerfið fór af stað. Á síðustu tveimur árum hefur íbúum landsins fækkað um nálægt 1.100 einstaklinga en til samanburðar var árleg fjölgun íbúa á bilinu 2.000–4.000 manns á ári fyrr á áratugnum. Bæði hefur fólk af erlendu bergi brotið, sem starfaði hérlendis meðan uppsveiflan var sem mest, horfið á braut, en einnig hefur töluverður fjöldi Íslendinga flust af landi brott í kjölfar efnahagshrunsins. Þar á meðal er það fólk sem landið má síst við því að missa, vel menntað fjölskyldufólk. Þróun íbúafjöldans er eitt þeirra atriða sem skiptir sveitarfélögin mestu máli, bæði í bráð og lengd. Íbúarnir nýta sér þjónustu sveitarfélagsins og íbúarnir greiða kostnaðinn við rekstur sveitarfélagsins með skattfé og þjónustugjöldum. Fjölgun íbúa kallar á framkvæmdir og leiðir af sér hærri skatttekjur. Fækkun íbúa gerir það að verkum að nýting mannvirkja og staðbundinnar þjónustu verður lakari og tekjustofnar dragast saman.

Á mynd 1.2 kemur fram hvernig þróun íbúafjöldans á landinu hefur verið frá árinu 1998. Þar kemur fram þróun heildaríbúafjöldans og einnig hvernig hann skiptist milli höfuðborgarsvæðisins og einstakra landshluta. Glöggur kemur fram að fjölgun íbúanna á sér fyrst og fremst stað á höfuðborgarsvæðinu og Suðurnesjum. Þar hefur íbúum fjölgað á milli 34 og 44%. Það er staðreynd sem þarf ekki að koma neinum á óvart.

Mynd 1.2. Þróun íbúafjölda á árunum 1996–2009.
Heimild: Hagstofa Íslands

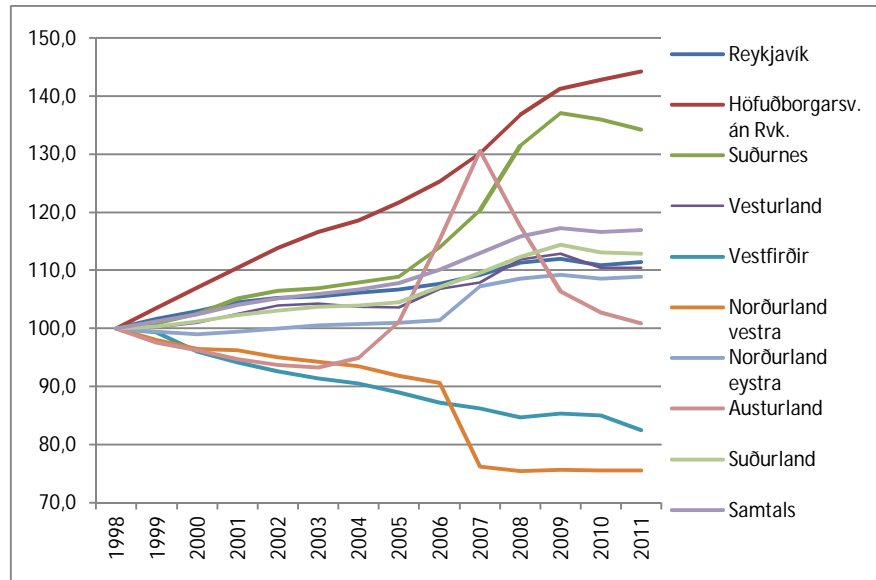

Á mynd 1.2 kemur einnig fram að á tímabilinu hefur íbúum fækkað á Vestfjörðum og Norðurlandi vestra. Á Vestfjörðum hefur íbúum fækkað um 18% frá árinu 1998. Þróun mála á Norðurlandi vestra og Norðurlandi eystra er aðeins misvísandi, því Siglufjörður sameinaðist Ólafsfirði í Fjallabyggð á tímabilinu. Fjallabyggð fellur undir Norðurland eystra þannig að íbúar Siglufjarðar flytjast milli svæða í þessum útreikningum. Fólksfjölgun hefur orðið mjög lítil á Austurlandi eftir að hin mikla fjölgun íbúa sem átti sér stað í tengslum við uppbyggingu Kárahnjúkavirkjunar og álvers í Reyðarfirði gekk til baka. Árin þar á undan hafði fólki fækkað á Austfjörðum þannig að íbúum hefur í raun fjölgað í fjórðungnum eftir að framkvæmdum lauk. Íbúafjölgun í öðrum landshlutum og í Reykjavík er á bilinu 9–17%. Hér er ekki kafað dýpra niður í hvernig búferlaflutningar hafa þróast innan einstakra landshluta. Það er önnur saga og flóknari.

Ekki verður fjallað nánar um íbúapróun í einstökum kjördæmum eða einstökum sveitarfélögum. Fyrst og fremst eru dregnar hér fram þær grófu höfuðlínur sem leiða í ljós mismunandi þróun íbúafjölda á höfuðborgarsvæðinu annars vegar og á landsbyggðinni hins vegar. Þessar hugleiðingar gefa þó tilefni til almennra vangavelta um hvernig menn skilgreina höfuðborgarsvæðið. Fram til þessa hefur það afmarkast af Kjalarnesi í norðri til Hafnarfjarðar í suðri. Spurning er hvort sú skilgreining sé endilega rökrétt lengur eða hvort eigi að skilgreina höfuðborgarsvæðið með hliðsjón af því atvinnusvæði sem virkar nú æ meir sem samhangandi heild. Í sívaxandi mæli keyrir fólk á milli Akraness, Suðurnesja og sveitarfélaga fyrir austan fjall og höfuðborgarsvæðisins vegna vinnu sinnar. Fyrir en síðar kemur að því að það verði farið að skilgreina svæðið frá Borgarbyggð / Akranesi til Árborgarsvæðisins sem eitt samhangandi atvinnu- og þjónustusvæði. Bættar samgöngur munu síðan tengja þetta svæði enn betur saman svo sem með Suðurstrandarvegi, tvöföldun Reykjanesbrautar og bættum vegasamgöngum yfir Hellisheiði.

HAGVÖXTUR

Á árunum 2003 til 2006 var hagvöxtur á landinu mjög mikill. Hann er síðan neikvæður á árunum 2007–2010. Hrunið árið 2008 kemur sérstaklega fram á árinu 2009 þegar hagvöxtur er neikvæður um tæp 7%. Það er gríðarlegt hrap sem hefur mikil áhrif inn í allan þjóðarbúskapinn. Hagvöxtur þenslutímabilsins var að stórum hluta til drifinn áfram af einkaneyslu og fjárfestingum sem fjármagnaðar voru á beinan eða óbeinan hátt með erlendum lántökum. Hátt gengi krónunnar, mikið framboð hagstæðra íbúðarlána og ört hækkandi fasteignaverð leiddi til aukinnar einkaneyslu og mikils innflutnings. Gríðarlegar byggingarframkvæmdir áttu sér stað á þessum árum, bæði í orku- og stóriðjugeiranum en einnig og ekki síður í margháttuðum byggingarframkvæmdum á höfuðborgarsvæðinu og vaxtarsvæðum. Óhjákvæmileg afleiðing þessa ástands var mikill viðskiptahalli við útlönd. Hann var mikill allt frá árinu 2003 og náði hámarki árið 2008. Á mynd 1.3 er birt yfirlit um þróun hagvaxtar, viðskiptajafnaðar og þjóðarútgjalda á árunum 1995 til 2010 og spá fyrir árin 2011 til 2013 sem hlutfall af vergri landsframleiðslu. Afleiðingar efnahagshrunsins koma þar skýrt fram. Þjóðarútgjöld dragast mikið saman, hagvöxtur verður neikvæður en viðskiptajöfnuður við útlönd breytist úr því að vera mjög óhagstæður upp í að vera nálægt núlli næstu árin.

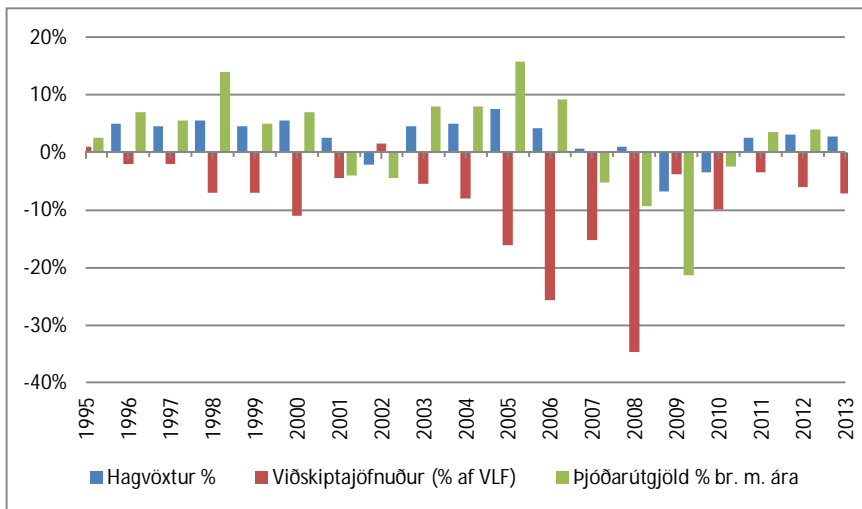

Mynd 1.3. Þróun hagvaxtar, viðskiptajafnaðar og þjóðarútgjalda 1995–2011. Heimild: Hagstofa Íslands

Sé þróun mála borin saman við fyrstu spár eftir hrunið þá kemur í ljós að efnahagslegur bati er hægari en spáð var á árinu 2009. Horfur í efnahagsmálum á komandi ári eru á ýmsa vegu frekar óvissar. Framtíð gjaldeyrishaftanna liggur ekki fyrir. Innflutningur hefur dregist verulega saman. Fjárfestingar sem hlutfall af landsframleiðslu eru sem stendur í sögulegu lágmarki. Það kemur fram á mynd 1.4. Viðbrögð opinbera geirans við samdrætti í efnahagslífinu eru yfirleitt þau að auka við fjárfestingar.

Mynd 1.4. Fjárfestingar sem hlutfall af VLF 1985–2010. Heimild: Hagstofa Íslands.

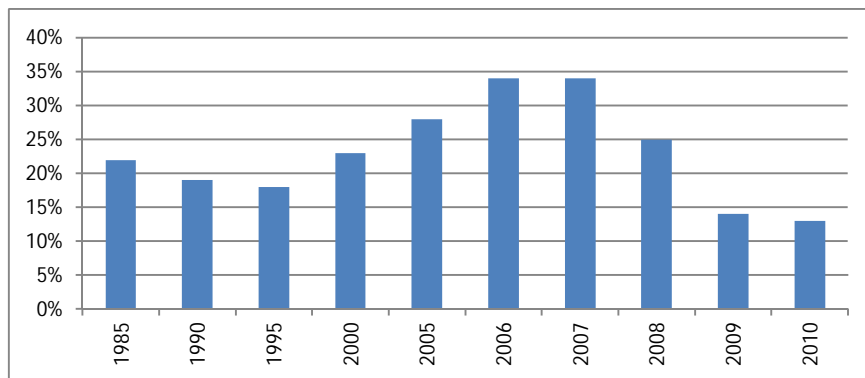

Um þessar mundir er skuldastaða ríkisins og ýmissa stærri sveitarfélaganna þannig að þau eiga erfitt með að ráðast í miklar framkvæmdir. Sú staðreynd dýpkar kreppuna enn frekar, bæði með því að eftirspurn eftir vinnuafli er minni en gæti verið svo og er eftirspurn eftir fjármagni sömuleiðis minni. Afkoma útflutningsgreina hefur aftur á móti batnað á ýmsan hátt vegna gengislækkunar krónunnar og þannig sterkari samkeppnisstöðu á erlendum mörkuðum. Nokkur efnahagsbati í viðskiptaríkjum Íslands hefur einnig haft jákvæð áhrif á stöðu þeirra.

VERÐLAGSBREYTINGAR

Verðbólga jókst nokkuð skarpt fyrri hluta ársins 2006 en nokkuð dró úr hækkun verðbólgunnar þegar leið á árið. Að jafnaði var vísitala neysluverðs 6,8% á árinu 2006. Þessa þróun má að miklu leyti rekja til hækkana á húsnæðisverði og á olíu- og bensínverði.

Mynd 1.5. Þróun vísitölu neysluverðs á árunum 1996–2009 og spá fyrir árin 2011–2013. Heimild: Hagstofa Íslands

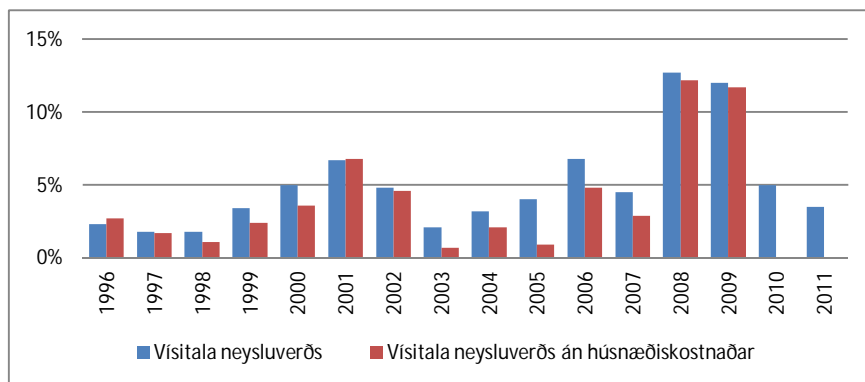

Verðbólga hækkaði verulega á árinu 2008 og hélst síðan há út árið 2009. Framan af hafði mikil eftirspurn í samfélaginu og vaxtahækkunarákvarðanir áhrif á verðbólguna en síðan stafaði hún fyrst og fremst af mikilli lækkun á gengi krónunnar. Innleidd gjaldeyrishöft sem tekin voru upp í kjölfar efnahagshrunsins síðla árs 2008 styrktu gengi krónunnar tímabundið en það gekk síðan að öllu leyti til baka. Gengi krónunnar hefur aftur á móti styrkst nokkuð frá fyrri hluta þessa árs. Það er engu að síður töluvert fyrir neðan

Það sem hægt er að telja eðlilegt. Innfluttar vörur samanstanda af tæplega 40% í vísitölu neysluverðs og hafa breytingar á gengi krónunnar komið hratt fram í verðbólgutölum samfara veikingu gengisins. Á árinu 2011 hefur verðbólga verið hærri en áætlað var. Kemur þar ýmislegt til. Hækkanir á innfluttum varningi s.s. olíu og ýmsum hráefnum hefur haft veruleg áhrif. Einnig munu nýgerðir kjarasamningar að líkindum renna að miklu leyti beint út í verðlagið sem hefur áhrif í sömu átt. Því er ekki um eftirspurnardrífna verðbólgu að ræða (inflation). Í kreppuástandi getur verðbólga aukist þegar tilkostnaður eykst en landsframleiðslan stendur í stað eða dregst saman (deflation).

ÞRÓUN GENGISMÁLA

Gengisþróun krónunnar ræður miklu um verðlagsþróun á innlendum markaði þar sem íslenskt þjóðfélag er svo háð innflutningi á vörum erlendis frá. Jafnframt ræður staða krónunnar gagnvart erlendum gjaldmiðlum miklu um afkomu útflutningsvinnugreina. Á mynd 1.6 kemur fram hver þróun íslensku krónunnar hefur verið gagnvart Bandaríkjadal (USD) og evru (EUR) á árunum 1996–2011.

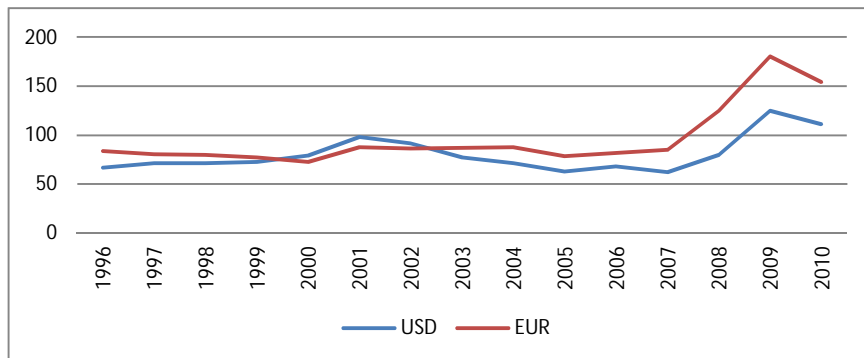

Mynd 1.6. Gengisþróun íslensku krónunnar gagnvart Bandaríkjadal og evru 1996–2010.
Heimild: Íslandsbanki

Á árunum 1996 til 1999 var USD mun ódýrari en EUR en á árunum 2000–2002 skipti um og USD var dýrari en EUR. Árið 2003 skipti aftur um og USD féll í verði og varð aftur mun ódýrari en EUR. Bilið milli verðlags þessara gjaldmiðla gagnvart krónunni hefur síðan farið vaxandi í gengishruninu undanfarnin misseri þar sem gengi USD hefur lækkað gangvart EUR. Þessar breytingar skipta miklu máli bæði fyrir útflutningsfyrirtækin og einnig hvað varðar verðlag á innfluttum vörum.

Mörg sveitarfélög, og þá sérstaklega þau stærri, færðu á undanförunum árum lánasöfn sín í verulegum mæli yfir í erlend lán vegna þess mikla vaxtamunar sem hefur verið á innlendum lánum og lánum sem tekin eru í helstu viðskiptamyntum þjóðarinnar. Hið sama átti við um fjölda einstaklinga og fyrirtækja. Vaxtamunurinn var það mikill að margir tóku þá áhættu sem ætíð fylgir lántöku í erlendri mynt, þegar tekjurnar eru í innlendum gjaldmiðli. Spár greiningardeilda fyrir nokkrum árum voru yfirleitt í þá áttina, að gengi krónunnar gagnvart öðrum myntum myndi lækka á

komandi misserum en nokkur munur var á því hve þær áætluðu að það gerðist hratt. Faa óraði þó fyrir því hruni á gengi krónunnar sem átti sér stað á árinu 2008 og framan af árinu 2009. Það setti allar áætlanir úr skorðum hjá þeim sem voru skuldsettir í erlendri mynt. Höfuðstóll erlendra lána tvöfaldaðist og þaðan af meir, ef lán voru t.d. tekin í japönskum jenum.

Innleiðing gjaldeyrishafta gerir alla spágerð um þróun á gengi krónunnar mun erfiðari en áður. Við það bætist að ekki liggur fyrir hvenær hægt verður að aflétta gjaldeyrishöftunum, en það er að mörgu leyti háð því hvernig hægt verður að leysa úr þeim vanda að inni í hagkerfinu er mikið af erlendu fjármagni sem líklega verður fært úr krónum í erlenda gjaldmiðla við fyrsta tækifæri. Líkum er leitt að því, að gengi krónunnar muni lækka við afnám gjaldeyrishaftanna, en óvíst er hve skörp dýfan verður og hve lengi hún standi. Góður undirbúningur og skipulagðar aðgerðir munu gera afnám haftanna auðveldari. Máli skiptir í þessu samhengi að þungi afborgana og vaxtagreiðslna af erlendum lánnum, sem innlendir aðilar bera ábyrgð á, er umtalsverður. Þar er um að ræða lán sem ríki, sveitarfélög, fyrirtæki og einstaklingar hafa tekið. Gengi krónunnar hefur heldur veikst frá síðasta ári. Á árinu 2010 var því spáð að gengið myndi styrkjast um allt að 8% á árinu 2011 samhliða því sem hagvöxtur aukist eitthvað. Sú spá hefur ekki gengið eftir hvað gengisþróunina varðar.

ATVINNUMARKAÐUR

Þróun atvinnumarkaðar á undanförunum árum markaðist eðlilega af þeim miklu framkvæmdum sem voru í gangi í þjóðfélaginu. Hluti þeirra starfa sem koma til vegna uppsveiflu í hagkerfinu var mannaður með erlendu vinnuafli. Fjöldi erlendra ríkisborgara sem voru starfandi hérlandis fór úr 3.400 á árinu 1999 í allt að 18.000 manns í lok ársins 2008. Þessi þróun dró úr spennu á vinnumarkaði, en erlent vinnuafli kom til starfa mun víðar en í stóriðju- og virkjunarframkvæmdum austur á Fjörðum. Hluttur erlends starfsfólks var t.d. mjög umfangsmikill í byggingarframkvæmdum á suðvesturhorni landsins. Hluti þessa fólks hefur sest að hérlandis á meðan aðrir hafa horfið úr landi þegar atvinnumöguleikar minnkuðu. Íslenskur vinnumarkaður er þannig mjög sveigjanlegur og hefur það vafalaust áhrif í þá átt að draga úr atvinnuleysi þegar til lengri tíma er litið. Annars vegar flyst fólk auðveldlega milli starfa og hins vegar er atvinnuþátttaka ungs fólks sveiflukennd eftir árstíðum.

Atvinnuþátttaka er mikil á Íslandi eins og kemur fram á mynd 1.7. Þar kemur fram að atvinnuþátttaka sveiflast á bilinu 80% og upp í tæp 84%. Atvinnuþátttaka hefur þó dregist saman á undanförunum misserum og er nú með því lægsta frá árinu 1996. Frá fyrsta ársfjórðungi 2008 hefur atvinnuþátttaka dregist saman um 1,5% af heildarfjölda 16–74 ára eða um 4.200 manns. Hún hefur dregist saman um 2,2% hjá körlum en um 0,6% hjá konum.

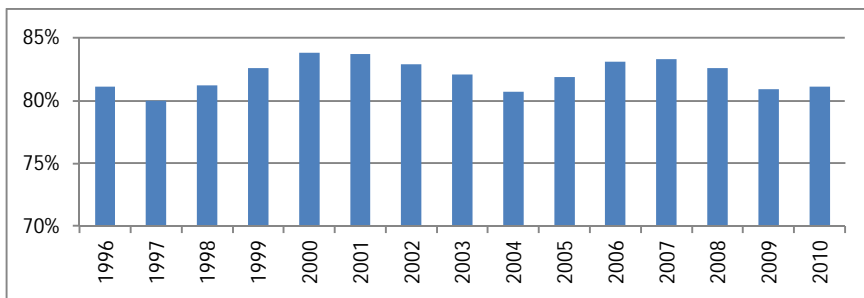

Mynd 1.7. Atvinnuþátttaka á árunum 1996–2010.
Heimild: Hagstofa Íslands

Atvinnuleysi á Íslandi hefur gegnum árin verið lítið miðað við nálæg lönd, hvort sem miðað er við Norðurlöndin eða lönd innan Evrópusambandsins. Það hefur þó breyst á allra síðustu árum. Á mynd 1.8 kemur fram yfirlit um atvinnuleysi á Íslandi á árunum 1996 til 2012. Upplýsingar fram til ársins 2010 eru rauntölur, en áætlaðar fyrir árin 2011 og 2012.

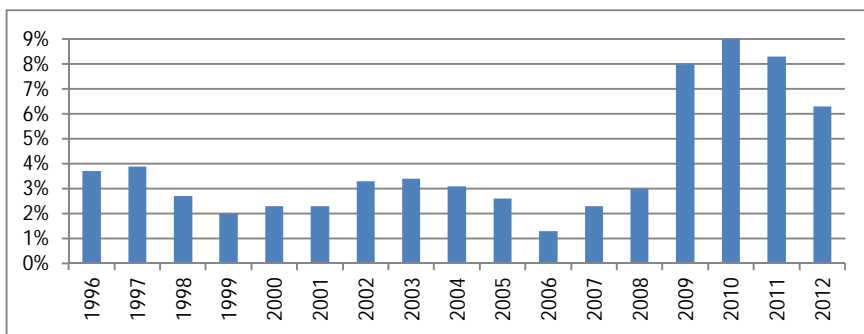

Mynd 1.8. Atvinnuleysi á árunum 1996–2010 og spá fyrir árin 2011–2012.
Heimild: Hagstofa Íslands

Á mynd 1.8 kemur fram að atvinnuleysi hefur á árunum 1996–2008 sveiflast frá 2% og upp í tæp 4%. Á árinu 2009 verður mikil breyting þar á. Þá fer atvinnuleysið upp undir 8% að jafnaði yfir árið og hefur haldist nálægt því hlutfalli síðan. Atvinnuleysi hefur þannig aukist hraðar á undanförunum misserum en dæmi eru til um að gerst hafi héraendis áður. Hluti fólks hefur einnig þurft að sætta sig við skert starfshlutfall og fær það atvinnuleysisbætur að hluta. Fjölmennasti hópur atvinnulausra starfaði áður við mannvirkjagerð, en fækkun starfa í verslun, viðgerðum og iðnaði er einnig veruleg.

Opinberar spár reikna með að atvinnuleysi verði áfram verulegt á komandi árum. Gert er ráð fyrir að það fari að ganga til baka á nýjan leik en óvíst er hve hröð sú þróun verður. Það er háð mögum óvissuþáttum svo sem aðkomu erlendra aðila að fjárfestingum héraendis, þróun opinberra framkvæmda, lánsfjármöguleikum, afstöðu stjórnvalda til ýmissa atriða sem skipta miklu máli í þessu sambandi svo og hvernig efnahagsmál þróast á okkar helstu markaðssvæðum.

Í þessu sambandi má ekki gleyma fólksflutningum til og frá landinu. Á árinu 2009 þá fluttu 4.835 fleiri frá landinu en til þess og samsvarandi tala var 2.134 á árinu 2010. Þessi þróun hefur dregið úr atvinnuleysi héraendis en hana verður að taka með í reikninginn þegar lagt er mat á þróun samfélagsins frá hrúni.

ÍBÚÐABYGGINGAR OG ÍBÚÐAVERÐ

Nýbyggingar íbúða og verðþróun á fasteignamarkaði skiptir fjárhag sveitarfélaganna verulegu máli með hliðsjón af tekjum þeirra af fasteignaskatti. Á árunum 2004–2007 voru mikil umsvif víða um land í byggingu íbúðarhúsnæðis. Þær áttu sér fyrst og fremst stað á suðvesturhorninu frá Borgarnesi austur í Árborg, á Eyjafjarðarsvæðinu og síðan á Mið-Austurlandi. Aukningin var um 14% á ári að jafnaði. Á árinu 2008 varð síðan mikill viðsnúningur í þessum eignum. Á þremur fyrstu fjórðungum ársins drógust íbúðabyggingar saman um 17% frá sama tíma árið áður og á síðasta fjórðungi ársins nam samdrátturinn um 34% miðað við árið á undan. Eftirspurn á fasteignamarkaði jókst verulega á árinu 2005, fyrst og fremst í kjölfar þess að bankarnir tóku að veita hagkvæmari íbúðalán en áður. Það fylgdi í kjölfar þess að íbúðalánasjóður jók lánshlutfall húsnæðislána upp í 90%. Á tímabili fór lánshlutfall einstakra banka til íbúðakaupa upp í 100%, sem er það hæsta sem þekkt hefur. Mikil hækkun íbúðaverðs varð byggingarfyrirtækjum m.a. hvati til að auka framboðið því verðið hækkaði mun meir en sem nam byggingarkostnaði. Afleiðing þess varð ein mesta verðbólga á húsnæðismarkaði sem þekkt hefur hérlendis, sem gat ekki endað nema á einn veg. Árið 2008 var lokið við nær 3.000 íbúðir á landinu öllu og var það litlu færra en árið á undan. Á sama tíma voru taldar nær 6.500 íbúðir í byggingu á öllum byggingarstigum eða rúmlega tvöfalt fleiri en lokið var við á árinu auk þess sem byrjað var á um 3.200 íbúðum það ár. Bankahrúnið hafði síðan í för með sér hrun á fasteignamarkaði. Viðskipti með fasteignir hafa minnkað gríðarlega og raunverð lækkað mikið. Mjög víða stöðvuðust framkvæmdir við húsnæði sem var í byggingu. Það kemur til vegna þess að áhvílandi fjármögnun hefur lækkað mikið, verð byggingarvara hefur lækkað og fáir kaupendur finnast að íbúðum sem eru til sölu. Niðurstaða þessa er sú að ekki er hægt að gera ráð fyrir öðru en að mikill samdráttur verði á fasteignamarkaði og í íbúðabyggingum á næstu árum. Fækkun landsmanna hefur áhrif á þessa stöðu.

Fyrir viðkomandi sveitarfélög skiptir þróun húsnæðismarkaðar miklu máli fyrir fjárhag þeirra. Verðlag fasteigna hefur áhrif á tekjur sveitarfélaganna af fasteignaskatti og fjölgun íbúðabygginga þýðir yfirleitt fjölgun íbúa. Íbúafjölgun hefur í för með sér auknar skatttekjur til lengri tíma litið en einnig kallar hún á aukið framboð þjónustu, nýframkvæmdir og fjárfestingar. Sveitarfélög geta ekki frestað lagningu veitukerfis, uppbyggingu gatna, skóla eða annarra þjónustumannvirkja þegar hverfin eru farin að byggjast upp. Mikil uppbygging íbúðarhúsnæðis hefur veruleg áhrif á framkvæmdaþörf sveitarfélaga, lántökur þeirra og fjárhagslega stöðu á meðan á uppbyggingartíma stendur. Það hefur því mikil áhrif á fjárhag sveitarfélaga til lengri tíma ef þau sitja uppi með ónotaðar fjárfestingar í hverfum sem voru skipulögð en hafa ekki byggst upp.

EINKANEYSLA

Einkaneyslan hefur mikil áhrif á allt gangvirki hagkerfisins. Áhrif einkaneyslu eru ekki hvað síst mikilvæg fyrir allan smáan og meðalstóran atvinnurekstur í samfélaginu – hve mikla fjármuni venjulegt fólk hefur milli handanna til að kaupa þjónustu, vörur eða annað sem fellur undir daglega neyslu. Mikils samdráttar tók að gæta í einkaneyslu fyrir mitt ár 2008 og síðan herti verulega á honum á fjórða ársfjórðungi þess árs. Fjölmörg heimili í landinu hafa orðið fyrir miklum fjárhagslegum skakkaföllum í kjölfar hruns bankanna og alþjóðlegrar efnahagslæðar sem þrengir að einkaneyslunni. Þar munar mest um kaupmátt ráðstöfunartekna, skuldsetningu og nettó eignastöðu. Heimilin hafa brugðist við þessu með því að draga einkaneyslu saman í meira mæli en dæmi eru um í þá hálfu öld sem gögn Hagstofunnar ná yfir. Vöxtur hennar var að vísu gríðarlega mikill á síðustu árum á meðan gengi krónunnar var skráð óeðlilega hátt og kaupmáttur launa jókst verulega. Lántaka hefur minnkað og það leiðir af sér minni framkvæmdir.

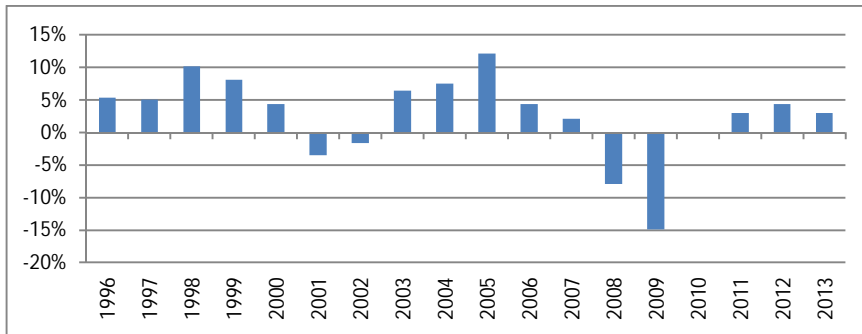

Mynd 1.9. Þróun einkaneyslu á árunum 1997–2010 og spá fyrir árin 2011–2013.
Heimild: Hagstofa Íslands

Á mynd 1.9 kemur fram hver þróun einkaneyslu hefur verið á árunum 1996–2010 og spá Hagstofu Íslands fram til ársins 2013. Eins og sést hefur vöxtur einkaneyslu verið á milli 5–8% flest árin fram til ársins 2007 á þessu tímabili, að undanskildum árunum 2001 og 2002. Einkaneyslan vex gríðarlega á árinu 2005, sem orsakast meðal annars af vaxandi kaupmætti launa og sterkri stöðu krónunnar. Áhrifin af hruni efnahagslífsins koma síðan í ljós á árunum 2008–2010. Vonir eru bundnar við að einkaneyslan taki aftur að aukast frá og með árinu 2011. Það er vitaskuld háð mögum óvissuþáttum eins og komið hefur fram hér að framan. Samkvæmt þjóðhagsspá þá er gert ráð fyrir að einkaneysla aukist hægar en gert var ráð fyrir í spám fyrir árið 2010.

SAMNEYSLA

Samneysla hins opinbera skiptist í rekstur ríkissjóðs, rekstur sveitarfélaga og að lokum teljast almannatryggingar til samneyslunnar. Samneyslan hefur vaxið því sem næst óslitið, allt frá því fyrir árið 2000 fram til ársins 2008, eins og kemur í mynd 1.10.

Mynd 1.10. Þróun samneyslu á árunum 1999–2010.
Heimild: Hagstofa Íslands

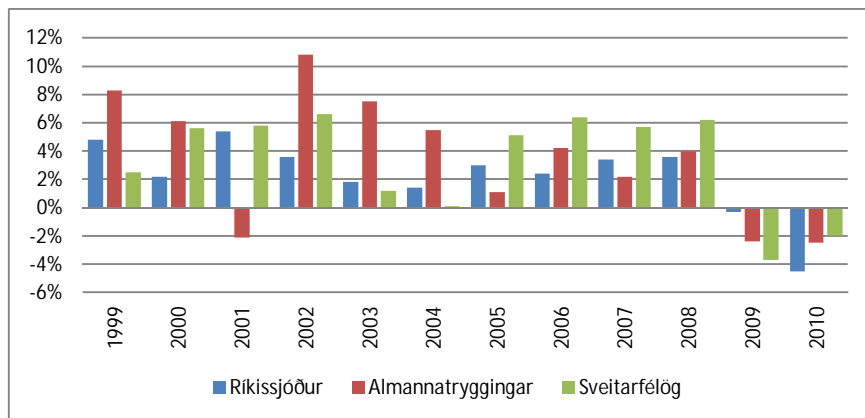

Samneyslan hefur aftur á móti dregist verulega saman frá árinu 2008. Athygli vekur að samdrátturinn er mun meiri hvað varðar hlut sveitarfélaganna og almannatrygginga í samneyslunni heldur en hlut ríkisins. Spá Hagstofu Íslands hvað varðar þróun samneyslunnar í heild sinni á árunum 2011–2013 sést í mynd 1.11.

Mynd 1.11. Spá um þróun samneyslu á árunum 2011–2013.
Heimild: Hagstofa Íslands

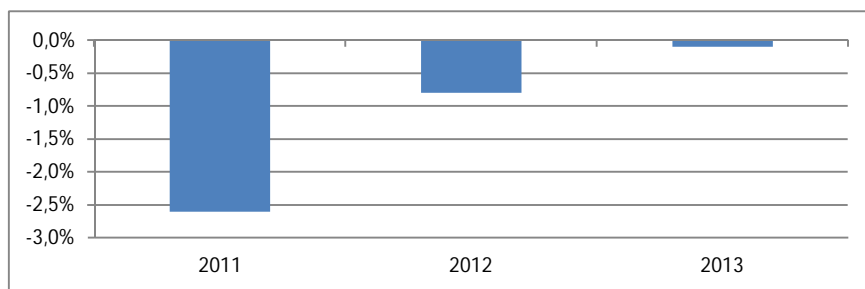

Reiknað er með að samdráttur samneyslunnar nemi 2,6% árið 2011, 0,8% árið 2012 en verði að mestu í jafnvægi árið 2013. Er það mjög breytt niðurstaða frá árinu 2009, en þá hljóðaði spá fjármálaráðuneytisins um að samneysla hins opinbera myndi aukast um 0,3% að magni til árið 2010 og 0,4% árið 2011. Á það hefur verið bent af ýmsum að vöxtur í hlut sveitarfélaganna í samneyslunni hafi vaxið meir en hlutur ríkisins á undanförunum árum. Í þessu sambandi er rétt að minna á að starfsemi og skyldur sveitarfélaganna eru þess eðlis, að það er erfitt og flókið að setja fastmótuð heildarmarkmið fyrir þróun samneyslunnar hjá öllum sveitarfélögum landsins miðað við núverandi form á fjárhagslegu samstarf ríkis og sveitarfélaga. Sérstaklega er það erfitt þegar þróunin í búsetuþróun í landinu er eins og hún hefur verið á undanförunum áratug. Á meðan framkvæmdir eru í lágmarki hjá hluta sveitarfélaganna og samneysla dregst þar saman vegna íbúafækkunar verða önnur sveitarfélög að takast á við miklar nýframkvæmdir, meðal annars vegna íbúafjölgunar. Þau hafa ákveðnum skyldum að gegna við slíkar aðstæður sem erfitt eða ómögulegt er að víkjast undan.

Samantekt: Gunnlaugur A. Júlíusson – hag- og upplýsingasvið sambandsins.

2 AFKOMA SVEITARFÉLAGANNA - REKSTUR, EFNAHAGUR OG SJÓÐSTREYMI

Sveitarfélögin á Íslandi eru annar hluti opinbera geirans. Ríkisvaldið er hinn hlutinn. Sveitarfélögin bera ábyrgð á um þriðjung af opinberum útgjöldum. Þau annast mikinn hluta af þeirri opinberu nærþjónustu sem íbúum landsins er veitt hverju sinni. Ríkisvaldið tekur ákvörðun um tekjustofna sveitarfélaga og leggur meginlínur um verkefni þeirra. Skyldur sveitarfélaga og þau verkefni sem þeim eru falin eru því til þess að gera stöðug frá ári til árs. Því er mikilvægt að fjárhagslegt umhverfi sveitarfélaganna sé einnig nokkuð stöðugt bæði til skemmri og lengri tíma litið. Sú hefur hins vegar ekki verið raunin á síðustu árum.

Hluti sveitarfélaganna reið um nokkurra ára skeið á öldufaldi efnahagsbólunnar á meðan önnur þurftu að takast á við afleiðingar verulegrar kyrrstöðu, íbúafækkunar og óhagstæðrar gengisþróunar fyrir útflutningsgreinar. Nú hefur staðan breyst í veigamiklum atriðum. Efnahagshrunið og gríðarleg gengisfelling krónunnar hefur valdið þeim sveitarfélögum erfiðleikum sem höfðu skulðsett sig vegna mikilla framkvæmda og væntinga um áframhaldandi íbúafjölgun. Aftur á móti hafa tekjur þeirra sveitarfélaga sem eru nátengd afkomu sjávarútvegsins víða farið heldur vaxandi. Útgjöld hafa hins vegar vaxið vegna kostnaðarhækkana, skuldir vaxið bæði vegna aukinnar verðbólgu og gengishruns krónunnar og ýmiss konar breytingar hafa átt sér stað í samfélaginu sem hafa áhrif á verkefni og afkomu sveitarfélaganna. Þess háttar sveiflur eru ætíð mjög erfiðar fyrir rekstur opinberra aðila, eins og sveitarfélaga sem hafa það sem meginhlutverk að annast ákveðna nærþjónustu fyrir íbúana. Forsenda þess að þau geti rækt hlutverk sitt eins og þeim er lagt fyrir er að það ríki ákveðinn stöðugleiki í rekstrarumhverfi þeirra. Það fyrirkomulag sem fjármögnun Jöfnunarsjóðs sveitarfélaga byggir á eykur síðan einnig á þessar sveiflur. Tekjur sjóðsins byggja á ákveðnu hlutfalli af tekjustofnum, sem vaxa í hagstæðu árferði en minnka á samdráttartímum. Útgjaldabörf sveitarfélaganna breytist hins vegar yfirleitt í öfugu hlutfalli í veigamiklum atriðum. Fjárhagsáætlanir verða að byggja á nokkuð tryggum forsendum svo von sé á að þær nýtist sem virkt stjórnþæki. Útgjöld vegna reglulegrar starfsemi verða að vera í samræmi við tekjur af hefðbundnum tekjustofnum. Sífellt endurmat verður því að vera til staðar innan sveitarfélaganna á starfsemi þeirra. Ekki er sjálfgefið að núverandi fyrirkomulag á verklagi og skipulagi þjónustunnar sé endilega það hagkvæmasta og vænlegasta til árangurs. Nefna má eftirfarandi atriði í því sambandi:

- *Hvaða verkefnum er eðlilegt að sveitarfélögin sinni fyrir utan lögbundin verkefni?*
- *Hvernig er best staðið að því að veita umrædda þjónustu?*
- *Hvað fæst fyrir þá fjármuni sem lagðir eru í þá þjónustu sem sveitarfélögin inna af hendi?*

Hér á eftir verður farið yfir nokkur atriði er varða fjárhagslega afkomu A-hluta í rekstri sveitarfélaganna á árinu 2010. Til samanburðar er birt yfirlit um hvernig þau hafa þróast í nokkur undanfarin ár. Hér er fyrst og fremst farið yfir upplýsingar sem varða sveitarfélögin í heild sinni en athyglinni einungis að mjög litlu leyti beint að stöðu einstakra sveitarfélaga. Það er ljóst að afkoma sveitarfélaganna er mjög misjöfn hvað varðar afkomu og skuldastöðu. Sveitarfélögin eru afar mismunandi að stærð og innri uppbyggingu en einnig er afkoma þeirra misjöfn þegar niðurstöðutölur á hvern íbúa eru metnar. Frekari upplýsingar um fjármál og stöðu sveitarfélaganna er að finna í yfirlitum annars staðar í árbókinni.

REKSTUR SVEITARFÉLAGA ÁRIN 2002–2009

TEKJUR

Tekjustofnar sveitarfélaganna eru útsvar, fasteignaskattur, greiðslur frá Jöfnunarsjóði sveitarfélaga og þjónustutekjur. Álagning útsvars og fasteignaskatts byggir á lögum nr. 4/1995 um tekjustofna sveitarfélaga. Sveitarstjórn tekur ákvörðun um álagningarprösentu einu sinni á ári í tengslum við gerð fjárhagsáætlunar fyrir næsta fjárhagsár. Sama gildir um álagningu fasteigna skatta og fasteignagjalda. Greiðslur úr Jöfnunarsjóði sveitarfélaga fara eftir reglum jöfnunarsjóðs hverju sinni. Að síðustu má nefna að sveitarfélögin hafa nokkurt sjálfðæmi um þjónustugjöld upp að því marki að gjaldtakan má ekki vera hærri en sem nemur kostnaði við hvert verkefni.

Nákvæmar upplýsingar um þjónustutekjur sveitarfélaganna eru einungis til frá og með árinu 2002 þegar reikningsskilum sveitarfélaganna var breytt en breytt reikningsskil höfðu engin áhrif á framsetningu útsvars og fasteignaskatts. Lóðarleigan kemur hins vegar inn í tekjuhlíð ársreikninga sem skattaígildi með breyttum reikningsskilum.

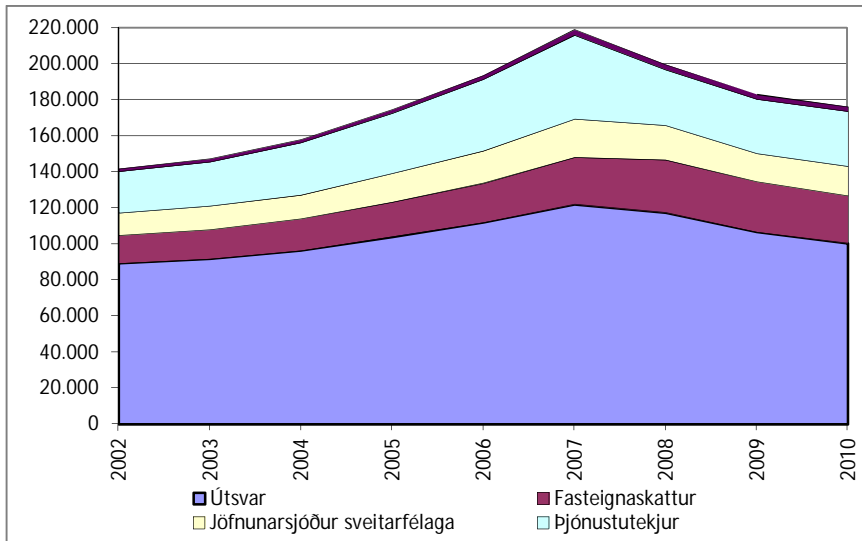

Mynd 2.1. Þróun tekna sveitarfélaga árin 2002–2010.

Yfirlit um tekjur sveitarfélaga á árunum 2002–2010 kemur fram í mynd 2.1. Þar er búið að uppfæra niðurstöður fyrri ára yfir á verðlag ársins 2010 samkvæmt vísitölu neysluverðs með húsnæðiskostnaði. Miðað er við meðaltal vísitölunnar ár hvert. Vegna breyttra reikningsskila er ekki hægt að birta sambærilegt yfirlit um þjónustutekjur frá því fyrir og eftir breytingu á reikningsskilunum. Því er hér einungis birt yfirlit um þjónustutekjur sveitarfélaganna frá því eftir breytinguna. Fram kemur á mynd 1 að tekjur sveitarfélaganna jukust mikið að raungildi framan af þessu tímabili eða til ársins 2007. Síðan hafa heildartekjur sveitarfélaganna dregist saman að raungildi og eru nú orðnar áþekkar því sem þær voru á árinu 2005. Sérstaklega hafa útsvarstekjur minnkað frá árinu 2007. Það kemur betur í ljós á mynd 2.2.

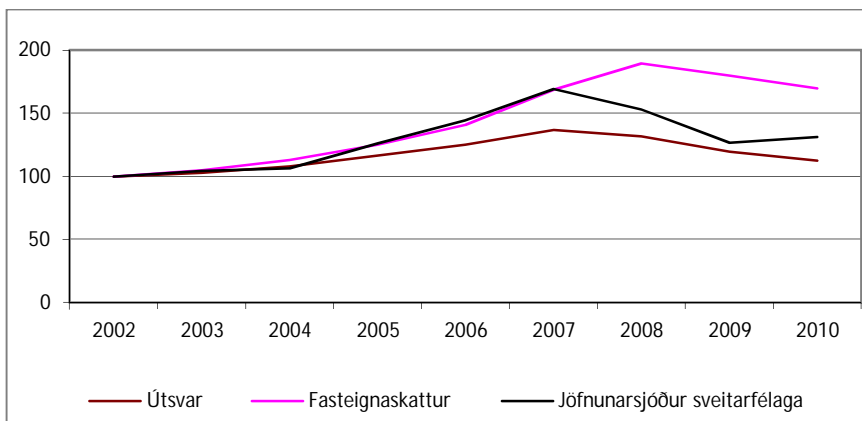

Mynd 2.2. Hlutfallsleg þróun skatttekna sveitarfélaga á árunum 2002–2010.

Á mynd 2.2 kemur fram hlutfallsleg þróun skatttekna sveitarfélaganna á tímabilinu 2002–2010. Skatttekjur aukast jafnt og þétt fram til ársins 2007 en síðan hafa útsvarstekjur og greiðslur úr Jöfnunarsjóði sveitarfélaga farið lækkandi að raungildi. Áhrif efnahagshrunsins á fasteignaskattinn koma ekki fram fyrr en á árinu 2009 þar sem breytingar á fasteignamarkaði eru lengur að koma fram.

Útsvarstekjur sveitarfélaga hafa vaxið að raungildi um 12% á tímabilinu, tekjur af fasteignaskatti um 70% og framlög Jöfnunarsjóðs sveitarfélaga hafa vaxið um 31%. Þess ber þó að geta að ýmsar breytingar hafa orðið á jöfnunarsjóðnum á tímabilinu og má í því sambandi nefna greiðslur til sveitarfélaga vegna húsaleigubótakerfisins og aukaframlag til illra staddra sveitarfélaga. Í þessu sambandi er fróðlegt að sjá hvernig álagningarhlutfall útsvars hefur breyst á tímabilinu. Það kemur fram á mynd nr. 3.

Mynd 2.3. Meðalútsvar á árunum 2002–2010.

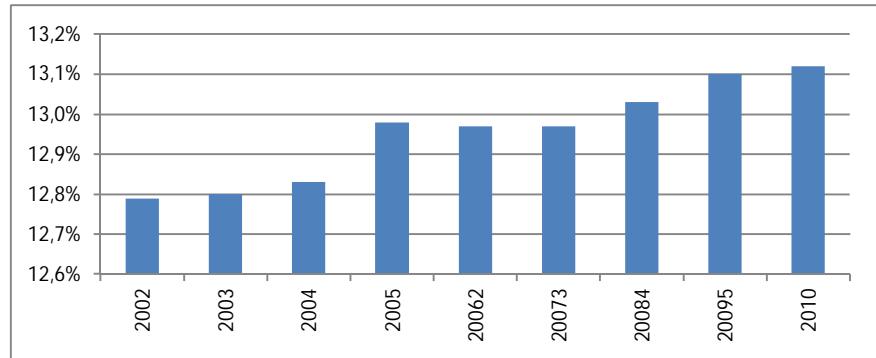

Á mynd 2.3 kemur fram að meðalálagning útsvars hefur hækkað úr 12,79% árið 2002 upp í 13,12% árið 2010. Það er hækkun álagningar um 2,5% á tímabilinu. Það þýðir að hluti af þeim auknu tekjum sem sveitarfélögin fengu fram til ársins 2007 af álagningu útsvars er vegna hækkaðrar útsvarsprósentu, hluti þeirra er vegna fjölgunar fólks á vinnumarkaði, minna atvinnuleysis og hluti er til kominn vegna hærri launa á vinnumarkaði og aukins kaupmáttar. Síðan breytist myndin með breyttu ástandi í samfélaginu. Atvinnuleysi eykst, fólki fækkar á vinnumarkaði og laun lækka.

REKSTRARKOSTNAÐUR

Í reikningsskilum sveitarfélaga er rekstrarkostnaði þeirra skipt í grófum dráttum í laun og launatengd gjöld, annan rekstrarkostnað, afskriftir og breytingu á lífeyrisskuldbindingum sveitarfélaga. Reyndar eru ekki til nákvæmar upplýsingar um breytingu á lífeyrisskuldbindingum frá árinu 2002 og 2003. Það er ekki fyrr en frá og með árinu 2004 sem þær eru sérstaklega tilgreindar í reikningsskilum sveitarfélaga. Ekki eru til nógu nákvæmar upplýsingar um þennan lið frá fyrri árum. Því eru áfallnar lífeyrisskuldbindingar skráðar með launum og launatengdum gjöldum á árunum 2002 og 2003. Niðurstöður um þróun útgjalda sveitarfélaganna á árunum 2002–2010 koma fram á mynd 2.4. Þær eru færðar upp á verðlag ársins 2010.

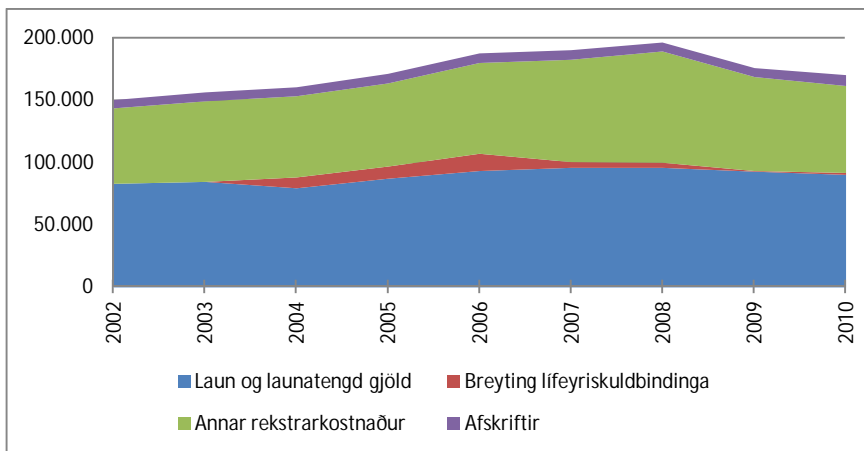

Mynd 2.4. Þróun útgjalda sveitarfélaganna á árunum 2002–2010..

Hér kemur fram hvað almennur rekstrarkostnaður hefur lækkað mikið að raungildi frá árinu 2008. Launakostnaður hefur einnig lækkað en ekki eins mikið. Á árinu 2008 var heildarrekstrarkostnaður sveitarfélaganna um 197 ma.kr en hafði lækkað niður í 170 ma.kr. á árinu 2010. Í töflu 2.1 kemur fram hver hefur orðið hlutfallsleg breyting frá fyrra ári á launum og launatengdum gjöldum annars vegar og öðrum rekstrarkostnaði hins vegar.

Tafla 2.1. Hlutfallsleg breyting einstakra rekstrarliða á árunum 2002–2009.

	2003	2004	2005	2006	2007	2008	2009
Laun og launatengd gjöld	3,7%	-2,9%	14,2%	14,0%	8,3%	12,3%	8,4%
Breyting lífeyriskuldbindingar		0,0%	13,0%	57,8%	-65,3%	-2,6%	-88,1%
Annar rekstrarkostnaður	9,6%	3,7%	7,0%	16,0%	18,1%	22,9%	-5,6%
Afskriftir	6,3%	5,7%	10,8%	7,3%	9,4%	5,3%	14,1%

REKSTRARAFKOMA

Á mynd 2.5 kemur fram yfirlit um framlegð, fjármagnsliði og rekstrarafkoma sveitarfélaganna eftir fjármagnsliði á árunum 2002–2010. Hér er miðað við afkoma af hefðbundnum tekjustofnum en ekki er tekið tillit til óreglulegra liða.

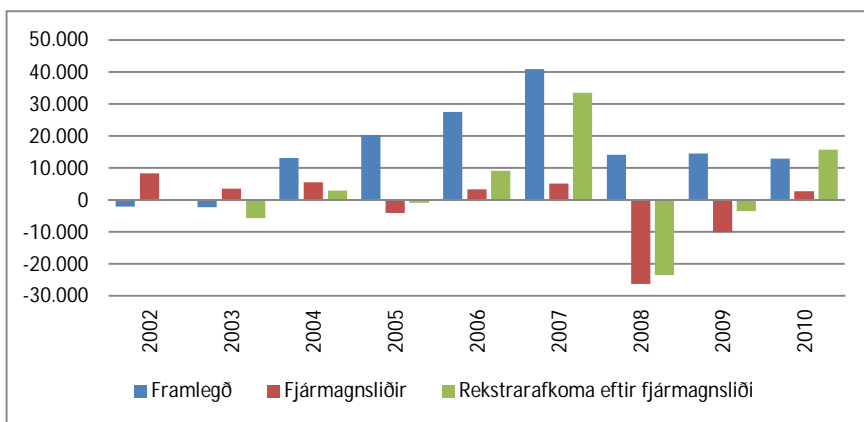

Mynd 2.5. Fjármagnsliðir og afkoma eftir fjármagnsliði 2002–2010.

Á mynd 2.5 koma glögg fram þær gríðarlegu sveiflur sem hafa verið í rekstrarumhverfi og afkomu sveitarfélaganna á liðnum áratug. Fyrstu þrjú árin á tímabilinu er afkoman nokkuð í jafnvægi en þó heldur lakari en vera þyrfti. Hún batnar síðan ár frá ári fram til ársins 2007. Þá hrynur afkoma sveitarfélaganna við efnahagshrunið. Árin 2008 og 2009 eru sveitarfélögunum mjög erfið. Á árinu 2010 eru fjármagnsliðir jákvæðir. Ástæða þess er fyrst og fremst hagstæð gengisþróun. Þar er ekki alfarið um raunverulegar tekjur að ræða heldur vega áhrif af breytingum á gengi íslensku krónunnar þungt í þessu sambandi. Framlegðin er aftur á móti heldur lægri en á árinu 2009.

SKULDIR SVEITARFÉLAGA

Yfirlit um skuldir sveitarfélaga og skuldbindingar þeirra kemur fram á mynd 2.6. Þar er gefið yfirlit um langtímaskuldir, skammtímaskuldir og skuldbindingar. Verðlag hefur verið fært upp til ársins 2010 með hliðsjón af þróun neysluvísitölu. Heildarskuldir sveitarfélaganna hafa á þessu tímabili vaxið úr rúmum 118 ma.kr. upp í 214 ma.kr. eða tæplega tvöfaldast. Þegar skuldbindingar eru teknar með, sem nú eru eingöngu lífeyrisskuldbindingar, hefur hækkunin orðið úr 176 ma.kr. í 253 ma.kr. Skuldir sveitarfélaga lækka heldur að raungildi á árunum 2005 og 2006 miðað við fyrri ár en vaxa aftur á árinu 2007. Ástæða þessarar miklu hækkunar milli árana 2009 og 2010 er að nú eru allar skuldbindingar sem áður voru utan efnahags færðar í efnahagsreikning sveitarfélaganna.

Mynd 2.6. Skuldir og skuldbindingar á árunum 2002–2010.

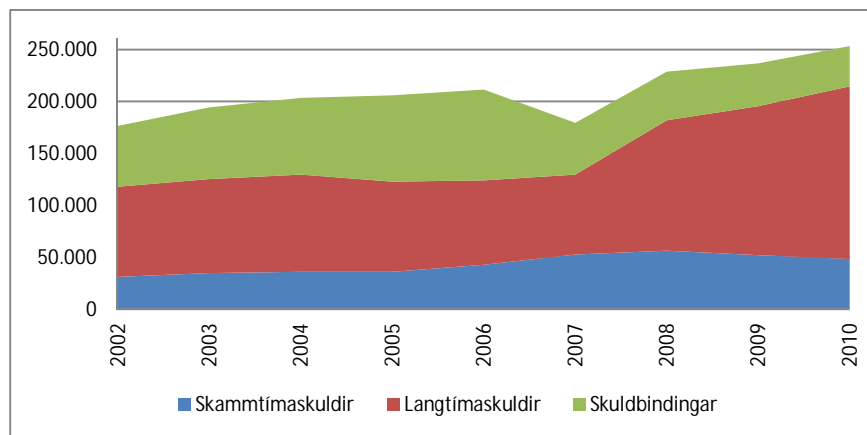

Skuldbindingar sem færðar voru utan efnahags voru til komnar vegna sölu og endurleigu fasteigna svo og vegna samninga um einkaframkvæmd. Áður voru það einungis fá sveitarfélög sem færðu slíkar skuldbindingar inn í efnahagsreikning sveitarfélagsins. Þannig hafa orðið ýmsar breytingar á þessu umhverfi á liðnum árum að það er tæplega sambærilegt að öllu leyti milli ára en heildarþróunin sést þó glögg. Í þróun efnahagsreiknings sveitarfélaganna koma fram hin gríðarleg áhrif efnahagshrunsins og gengishruns krónunnar á árunum 2008 og 2009 í formi mikillar hækkunar langtímaskulda. Skammtímaskuldir hækkðu nokkuð stöðugt fram til ársins 2008 en hafa heldur lækkað síðustu tvö árin.

Hér eru ekki taldar með skuldir B-hluta fyrirtækja og stofnana sveitarfélaganna svo sem félaglega íbúðakerfisins, hafnarsjóða og veitufyrirtækja. Þessi fyrirtæki eiga að standa undir skuldum sínum með sjálfsaflafé í gegnum þjónustugjöld eða aðrar tekjur. Það liggur þó ljóst fyrir að það er of víða sem það gengur ekki upp. Þar er fyrst og fremst um að ræða félaglega íbúðakerfið en einnig verða ýmis sveitarfélög að taka á sig byrðar vegna reksturs og skulda hafnarsjóða. Það gerist í þeim tilvikum þar sem tekjur hafnarsjóðsins nægja ekki til að standa undir rekstri þeirra og / eða afborgunum af skuldum og skuldbindingum. Því liggur ljóst fyrir að ýmis sveitarfélög þurfa að standa undir stærri skuldabyrði með skatttekjum sínum en kemur fram í reikningum sveitarsjóða. Staða þeirra mála er hins vegar afar mismunandi milli einstakra sveitarfélaga.

Þegar fjallað er hér um skuldbindingar sveitarfélaganna er fyrst og fremst verið að tala um lífeyrisskuldbindingar. Lífeyrisskuldbindingar lækka verulega á árinu 2007 þegar Reykjavíkurborg og Akureyrarkaupstaður selja eignarhlut sinn í Landsvirkjun og andvirðið er notað til að greiða niður lífeyrisskuldbindingar.

Þróun á hlutfalli milli skulda og tekna skiptir máli varðandi það hve auðvelt er fyrir sveitarfélögin að standa við skuldir og skuldbindingar sínar. Í mynd 2.7 kemur fram hvert hlutfallið hefur verið á milli tekna og skulda án/með skuldbindingum á árunum 2002–2010.

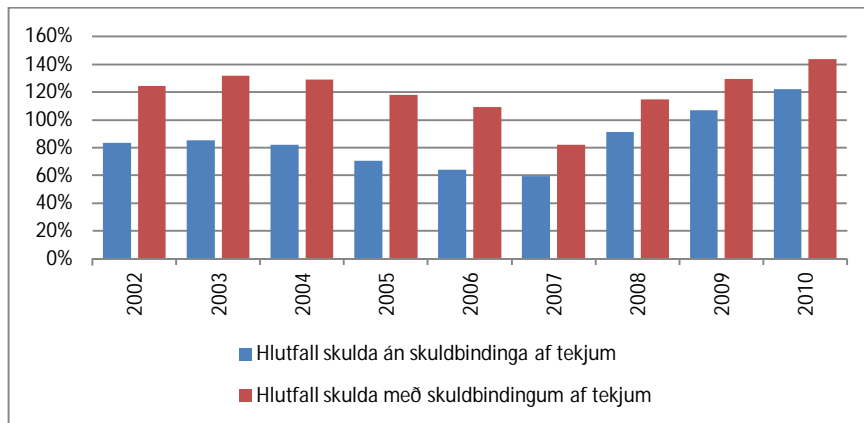

Mynd 2.7. Hlutfall skulda af tekjum 2002–2010.

Hlutfall tekna á móti skuldum sveitarsjóðs breytist frekar lítið á fyrstu þremur árum tímabilsins og eru þá tekjur sveitarfélaganna í heild sinni tæplega 20% hærrí en skuldir þeirra á þessu tímabili. Á árinu 2005 hækkar þetta hlutfall töluvert og eru tekjur sveitarfélaga um 30% hærrí en heildarskuldir án skuldbindinga. Sama þróun heldur áfram á árunum 2006 og 2007. Hlutfallið milli tekna og skulda versnar síðan verulega á árinu 2008 en þá eru tekjur einungis um 9% hærrí en skuldir en skuldir og skuldbindingar orðnar hærrí en heildartekjur. Hlutfallið versnar síðan enn á árinu 2009 vegna gríðarlegrar hækkunar lána í kjölfar gengisfellingar krónunnar og hækkandi verðbólgu. Hlutfallið milli tekna og skulda versnar síðan enn á árinu 2010 þegar skuldbindingum utan efnahags er bætt inn í

efnahagsreikning sveitarfélaganna. Í mynd 2.7 er reiknað með brúttóskuldum sveitarfélaganna, en handbært lausafé er ekki dregið frá útstandandi skuldum. Á mynd 2.8 er sama hlutfall birt þegar búið er að draga veltufjármuni frá skuldum.

Þessi kennitala segir ákveðna sögu en vissulega ber margs að gæta áður en farið er að draga beinar ályktanir af henni.

Mynd 2.8. Hlutfall skulda af tekjum 2002–2010 að teknu tilliti til veltufjármuna.

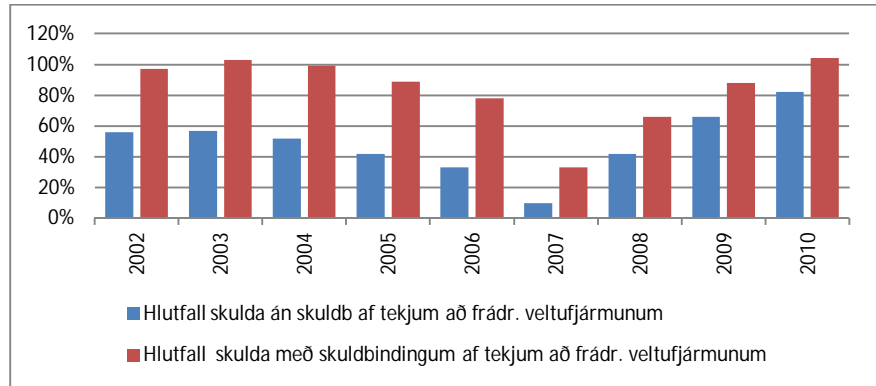

Staða einstakra sveitarfélaga hvað þessa kennitölu varðar er afar misjöfn. Sum sveitarfélög, sérstaklega þau minni, skulda mjög lítið en eiga jafnvel einhverjar eignir. Önnur eru mjög skuldsett þegar skuldastaðan er sett í hlutfall við heildartekjur sveitarfélagsins. Í nýsamþykktum sveitarstjórnarlögum er miðað við að þegar heildarskuldir að frádrögnum veltufjármunum séu komnar yfir 150% af heildartekjum sé aðgæslu þörf. Fróðlegt er að skoða stöðu sveitarfélaganna hvað þessa kennitölu varðar fyrir árið 2010. Það kemur betur fram á mynd 2.9.

Mynd 2.9. Hlutfall skulda og skuldbindinga af heildartekjum að frádrögnum veltufjármunum árið 2010 eftir sveitarfélögum.

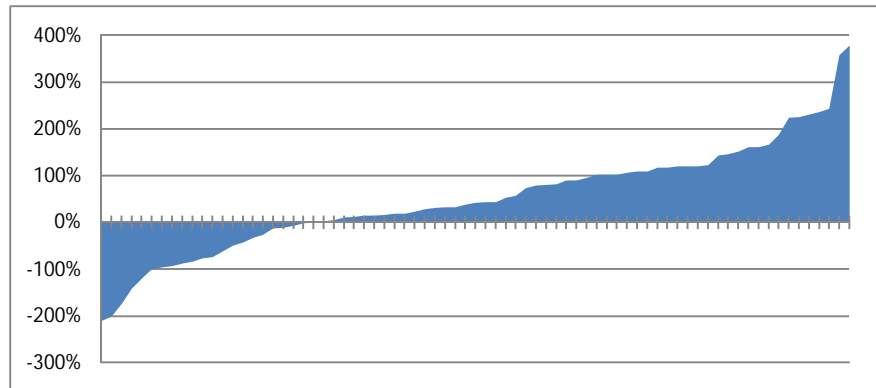

SJÓÐSTREYMI

Hlutfall milli tekna og rekstrargjalda annars vegar og tekna og skulda sveitarfélaga hins vegar segir ákveðna sögu um afkomu þeirra og fjárhagslega stöðu. Það skiptir þó ekki síður máli að fá yfirlit um hve mikið fjármagn sveitarfélagið hefur tiltækt þegar búið er að greiða allan daglegan rekstur.

Sjóðstreymi er heiti á breytingu á handbæru fé eða sjóðseign félags á ákveðnu rekstrartímabili, til dæmis frá upphafi til loka ársins. Eins og nafnið bendir til streymir ýmist í sjóðinn eða úr honum. Þrennt hefur áhrif á sjóðsstöðu fyrirtækis: rekstrarhreyfingar, fjárfestingahreyfingar og fjármögnunarahreyfingar.

Sé afkoma tímabilsins (jákvæð rekstrarafkoma eða tap) leiðrétt vegna tekna og gjalda sem hafa ekki áhrif á sjóðsstöðu fæst svokallað *veltufé frá rekstri*. Veltufé frá rekstri er sjóðstreymistala sem lýsir fjármunamyndun á tímabilinu. Oftast er þessi tala svipuð rekstrarafkomunni að viðbættum gjaldfærðum afskriftum og breytingum á lífeyrisskuldbindingum á tímabilinu. Fjármunir samkvæmt skilgreiningu á veltufé frá rekstri eru hins vegar ekki það sama og *handbært fé*. Fjármunir eru þannig handbært fé auk rekstrartengdra eigna og skulda (skammtímalíða). Þetta eru til dæmis birgðir, viðskiptakröfur eða viðskiptaskuldir, það er fjármunir sem tengjast rekstri félagsins eða verða til við reksturinn. Þó svo að sveitarfélag sýni góða rekstrarafkomu og fjármunamyndun sé mikil kann svo að vera að lítið eða ekkert af fjármuninum hafi skilað sér í handbæru fé. Til dæmis getur verið að viðskiptakröfur hafi aukist til muna og viðskiptaskuldir hafi verið greiddar niður í stórum stíl á tímabilinu. Þegar búið er að taka tillit til breytinga á rekstrartengdum eignum og skuldum, fæst hversu mikilli peningamyndun reksturinn hefur staðið fyrir á tímabilinu og er niðurstöðutalan kölluð handbært fé frá rekstri. Þessi sjóðstreymistala er mikilvæg þegar verið er að meta hæfni til að greiða afborganir af skuldum og standa undir nauðsynlegum fjárfestingum. Er þá bæði horft nokkur ár til baka og fram í tímann.

Sjóðstreymi í rekstrarreikningi sveitarfélags leiðir í ljós hvaðan það fjármagn kemur sem sveitarfélagið hefur til ráðstöfunar að rekstrarkostnaði greiddum. Er það frá rekstrinum sem munur tekna og gjalda, er það komið til vegna sölu eigna eða vegna lántöku? Tekið er tillit til þeirra kostnaðarliða sem ekki fela í sér bein útgjöld svo sem afskriftir, breyting lífeyrisskuldbindinga eða áhrifa verðbóta og gengismunar. Því meira sem handbært fé er frá rekstri, því sterkari er fjárhagsleg staða sveitarfélagsins.

Hér á eftir verður farið yfir hver þróun nokkurra grundvallarstærða í afkomu sveitarfélaganna hefur verið á þessu sviði á árunum 2002–2009. Upplýsingar um þessi atriði er einungis fyrir hendi frá þeim tíma sem liðinn er frá upptöku nýrra reikningsskila.

Á mynd 2.10 kemur fram hvernig handbært fé frá rekstri hefur þróast á árunum 2002–2010. Upplýsingar eru settar fram á verðlagi ársins 2010, uppreiknað með vísitölu neysliverðs. Handbært fé lækkaði heldur á árinu 2003 miðað við árið 2002 en jókst síðan jafnt og þétt á árunum 2004 til 2007. Mikil aukning á árinu 2007 vekur sérstaka athygli. Handbært fé frá rekstri lækkar síðan verulega á árinu 2008 en er þó hærra en það var á árunum 2005 og 2006. Á árinu 2009 lækkar það síðan enn meir og er rétt

fyrir ofan það sem lægst hefur verið á tímabilinu en hækkar síðan aftur á árinu 2010.

Leggja ber áherslu á að hér er um að ræða niðurstöðu fyrir landið í heild sinni. Staða þessara mála getur síðan verið afar mismunandi milli einstakra sveitarfélaga.

Mynd 2.10. Handbært fé frá rekstri.

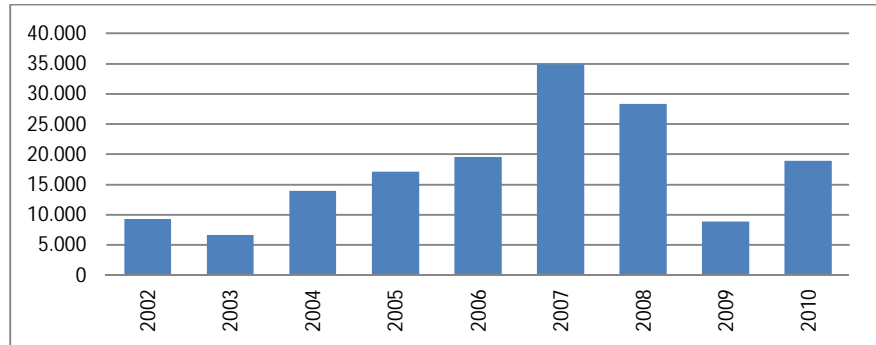

Mikill munur er á milli sveitarfélaga hve miklu fjármagni rekstur sveitarfélagsins skilar til greiðslu afborgana og til að standa undir fjárfestingum. Hafa ber í huga að ýmis önnur atriði skipta máli í þessu sambandi. Þegar vextir voru hærrí þá skipti máli hve miklar fjármagnstekjur sveitarfélagið hafði ef það átti eignir sem skiluðu góðri ávöxtun. Nú hafa innlánsvextir lækkað það mikið að möguleikar á miklum vaxtatekjum hafa minnkað verulega. Því skiptir meiru máli en áður að reksturinn sé sjálfbær frá ári til árs. Annars lendir sveitarfélag sem skilar óviðunandi veltufé frá rekstri ár eftir ár fyrr eða síðar í rekstrarlegum vandræðum. Þessi mikli munur sem er milli einstakra sveitarfélaga kemur vel fram í mynd 2.11 þar sem veltufé frá rekstri er sett sem hlutfall af heildartekjum.

Mynd 2.11. Veltufé frá rekstri sem hlutfall af heildartekjum 2010 eftir sveitarfélögum.

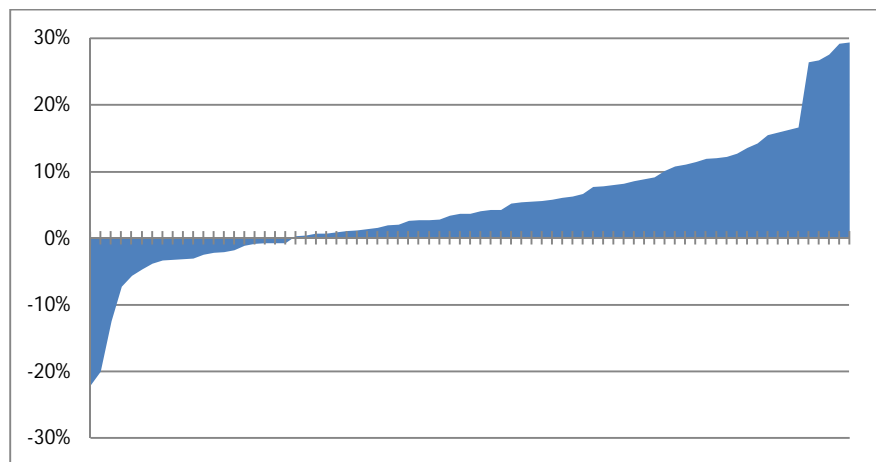

Handbært fé er sett í samhengi við fjárfestingar sveitarfélaganna á mynd 2.12. Þar kemur fram yfirlit um fjárfestingar í varanlegum rekstrarfjármunum, söluverð varanlegra rekstrarfjármuna og að lokum handbært fé frá rekstri. Mismunurinn gefur til kynna í grófum dráttum lánsfjárförfina hverju sinni svo staðan sé sett upp á nokkuð einfaldan hátt.

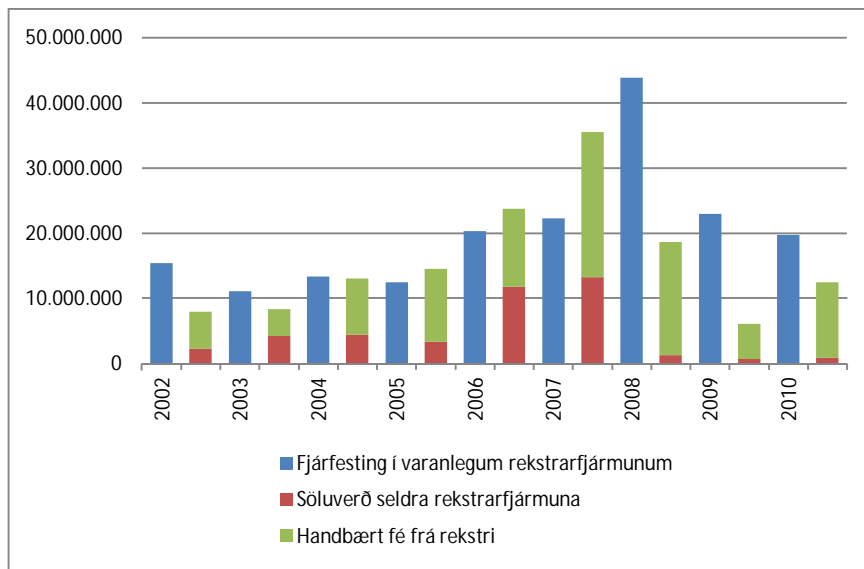

Mynd 2.12. Fjárfestingar, söluverð eigna og handbært fé frá rekstri.

Á mynd 2.12 kemur glögg fram hve munur milli fjárfestinga í varanlegum rekstrarfjármunum annars vegar og söluverði rekstrarfjármuna og handbærs fjár frá rekstri hefur breyst á þeim árum sem til umfjöllunar eru. Á árunum 2002–2004 var kostnaður við fjárfestingar hærri en samanlagt söluverð fastafjármuna og handbært fé frá rekstri. Á árunum 2005–2007 er söluverð fastafjármuna og handbært fé frá rekstri herra en sem nemur brúttófjárfestingum og er munurinn langmestur á árinu 2007. Þetta breytist síðan gríðarlega á árunum 2008 og 2009. Á árinu 2008 eru fjárfestingar í varanlegum rekstrarfjármunum rúmlega tvöfalt hærri en söluverð varanlegra rekstrarfjármuna og handbært fé frá rekstri og munurinn er síðan enn meiri á árinu 2009. Fjárfesting minnkar heldur á árinu 2010 miðað við síðasta ár en handbært fé frá rekstri um tvöfaldast. Sérstaka athygli vekur að söluverð varanlegra rekstrarfjármuna er sáralítið frá og með árinu 2007.

Lánsfjárförf sveitarfélaganna tekur nokkuð mið af þessu hlutfalli sem er lýst í myndum 2.7 og 2.8. Yfirlit um hana kemur betur fram á mynd 2.13. Þar kemur bæði fram að lántökur sveitarfélaga eru töluvert hærri á seinni árum miðað við fyrri hluta tímabilsins. Á árinu 2007 er munurinn á nýjum langtímalánum og niðurgreiðslu langtímalána gríðarlegur. Á seinni árum eru ný lán hærri en afborganir langtímalána. Það þýðir að skuldir fara vaxandi. Vítaskuld er staða sveitarfélaga hvað þetta varðar misjöfn. Hér eru einungis tekin fyrir þau lán sem sveitarsjóðir hafa tekið en ekki lán stofnana sveitarfélaga svo sem veitustofnana og hafnarsjóða. Hér er ekki gerður greinarmunur á skammtímalánum og langtímalánum heldur eru þau tekin fyrir í einu lagi. Ekki er heldur gerður greinarmunur á erlendum lánum, lánum í erlendri mynt eða lánum í íslenskum krónum. Það er skipting sem getur verið áhugavert að fá nánari upplýsingar um. Eftir því sem stærri hluti af lánum sveitarfélaganna er í erlendri mynt þeim mun meiri áhrif hafa breytingar á gegni íslensku krónunnar á rekstur þeirra.

Mynd 2.13. Lántaka sveitarfélaga og afborganir langtímalána árin 2002–2010.

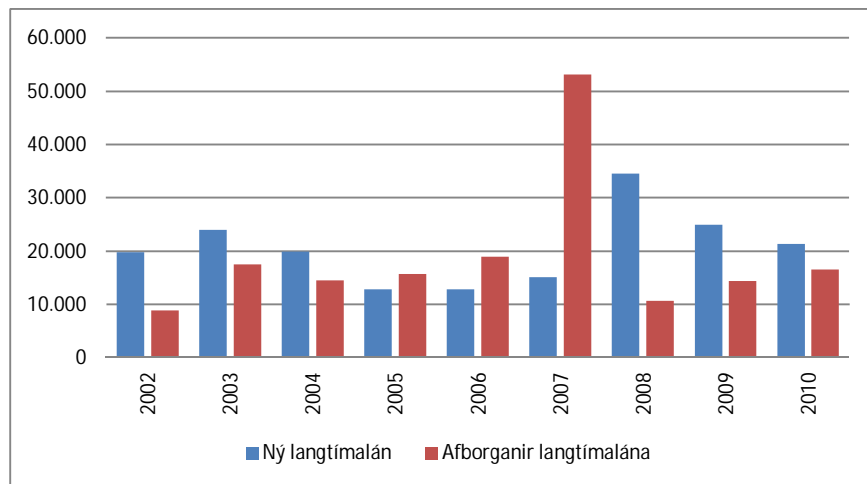

Á mynd 2.13 kemur glögg í ljós hve hlutfallið milli lántöku og afborgana langtímalána hefur breyst mikið hjá sveitarfélögunum á síðustu þremur árum. Á árinu 2007 koma fram áhrif á sölu stórra sveitarfélaga á hlut sínum í veitufyrirtækjum eins og Landsvirkjun. Á árunum 2008 og 2009 eru hlutföllin aftur á móti orðin öfug. Lántaka eykst mikið en afborganir langtímalána dragast saman frá og með árinu 2008 en vaxa þó nokkuð á árinu 2010.

AÐ LOKUM

Hér að framan hefur verið farið yfir nokkur helstu atriðin er varðar afkomu sveitarfélaganna á árunum 2002–2010. Afkoma sveitarfélaganna batnaði heldur í heildina tekið miðað við afkomu ársins 2009. Staðreynd er þó að afkoma sveitarfélaganna er mjög misjöfn þegar afkoma einstakra sveitarfélaga er skoðuð nánar. Skuldsetning er víða það mikil að nokkur sveitarfélög eiga í erfiðleikum með að rísa undir þeim. Hjá öðru skilar reksturinn of litlum rekstrarafgangi svo erfitt er að standa undir afborgunum og vöxtum enda þótt skuldir séu ekki miklar sem hlutfall af tekjum. Hjá öðrum er afkoman góð og skuldir hóflegar.

Samantekt: Gunnlaugur A. Júlíusson – hag- og upplýsingsvið sambandsins.

3 FJÁRMÁL SVEITARFÉLAGA Í ÞJÓÐHAGSLEGU SAMHENGI

Í stuttu máli verður hér farið yfir helstu hagstærðir í fjármálum sveitarfélaga samkvæmt uppgjöri þjóðhagsreikninga.¹ Í töflu 3.1 eru tekjur sveitarfélaga settar í samhengi við tekjur hins opinbera og sömuleiðis landsframleiðslu til að sýna hlut sveitarfélaga í búskap hins opinbera, sem takmarkast við A-hluta ríkissjóðs, A-hluta sveitarfélaga og almannatryggingar.² Heildartekjur hins opinbera námu 41,5% af landsframleiðslu árið 2009 og er hlutur sveitarfélaganna um 30,2% eða 12,5% af landsframleiðslu, en síðustu tvö árin hefur hlutur sveitarfélaganna mælst yfir 30%.

Tafla 3.1. Fjármál hins opinbera

Í milljörðum króna	1998	2000	2002	2003	2004	2005	2006	2007	2008	2009	2010
Tekjur hins opinbera	240,6	297,8	340,5	360,0	409,5	483,6	560,5	623,8	653,6	614,3	637,3
Tekjur sveitarfélaga	64,1	78,8	96,1	101,9	112,8	130,7	161,2	185,3	193,4	189,3	192,6
Tekjur sveitarfélaga % af tekjum hins opinbera	26,7	26,5	28,2	28,3	27,5	27,0	28,8	29,7	29,6	30,8	30,2
Landsframleiðsla (VLF)	588,4	683,7	816,5	841,5	930,1	1.025,7	1.168,6	1.308,5	1.482,0	1.497,7	1.537,1
Tekjur hins opinbera % af VLF	40,9	43,6	41,7	42,8	44,0	47,1	48,0	47,7	44,1	41,0	41,5
Tekjur sveitarfélaga % af VLF	10,9	11,5	11,8	12,1	12,1	12,7	13,8	14,2	13,0	12,6	12,5

AFKOMA

Tekjuafkoma³ sveitarfélaganna skánaði lítillega á árinu 2010, en hún var neikvæð um 12,9 milljarða króna eða 0,4% af landsframleiðslu og 6,7% af tekjum þeirra. Til samanburðar var tekjuafkoman neikvæð um 15,0 milljarða króna árið 2009 (1,3% af landsframleiðslu og 7,9% af tekjum) og 12,9 milljarðar króna 2008. Á þriggja ára tímabili hafa tekjur sveitarfélaganna rýrnað um 19,5% að raungildi miðað við verðvísitölu landsframleiðslunnar eða 46,7 milljarða króna. Á sama tíma drógust útgjöldin saman um 10,2% að raungildi eða 23,5 milljarða króna. Langmest er tekjulækkunin í gatnagerðargjöldum, tekjum af sölu byggingar-

¹ Frekari upplýsingar er að finna í Hagtiðindahefti Hagstofu Íslands um fjármál hins opinbera 2009 frá 10. september 2011.

² Hefðbundin skilgreining á hinu opinbera samkvæmt þjóðhagsreikningum afmarkar það við þá starfsemi sem fjármögnuð er með álagningu skatta en ekki með tekjum af sölu á vöru og þjónustu á almennum markaði. Í þessu felst að atvinnustarfsemi á vegum hins opinbera, sem fjármögnuð er að mestu með sölu á vöru og þjónustu, er ekki talin til hins opinbera geira, samkvæmt hefðbundinni skilgreiningu, heldur til fyrirtækjageira hagkerfisins.

³ Tekjuafkoman mælir mismun tekna og rekstrar- og fastafjárútgjalda. Þessi jöfnuður gefur til kynna hvort sveitarfélögin leggi öðrum aðilum hagkerfisins til fjármagn nettó eða tekur til sín fjármagn nettó.

réttar og eignatekjum, en árið 2007 skiluðu þessir tekjustofnar 30,5 milljörðum króna til sveitarfélaganna samanborið við 12 milljarða króna 2010. Á útgjaldahliðinni er samdrátturinn mestur í fjárfestingu sveitarfélaganna en hún var ríflega 21 milljarður króna 2010 eða svipuð og árið áður. Hámarki náði fjárfestingin 2008 eða rúmlega 35 milljörðum króna, en hún var ríflega 32 milljarðar 2007. Samneysla sveitarfélaganna var rúmlega 140 milljarðar króna á síðasta ári og hefur rýrnað um 2% að raungildi frá 2009 og um 5,4% frá árinu 2008. Eins og lesa má í töflu 3.2 var rekstrarafkoma⁴ sveitarfélaganna neikvæð um 0,4 milljarða króna á árinu 2010 og er það í annað skiptið frá lýðveldisstofnun sem rekstrarafkoman er neikvæð. Til samanburðar var hún jákvæð um rúma 34 milljarðar króna 2007 eða 18,4% af tekjum.

Tafla 3.2. Fjármál sveitarfélaga

Í milljörðum króna	1998	2000	2002	2003	2004	2005	2006	2007	2008	2009	2010
Heildartekjur sveitarfélaga	64,1	78,8	96,1	101,9	112,8	130,7	161,2	185,3	193,4	189,3	192,6
Heildarútgjöld sveitarfélaga	70,2	81,7	106,8	108,3	119,9	129,7	157,4	177,3	206,3	204,2	205,5
Tekjuafkoma sveitarfélaga	-6,1	-2,9	-10,7	-6,4	-7,1	1,0	3,8	8,0	-12,9	-15,0	-12,9
Rekstrarafkoma sveitarfélaga	4,7	6,9	2,5	2,0	7,6	14,4	28,1	34,1	14,9	-2,4	-0,8
<i>Hlutfall af tekjum:</i>											
Tekjuafkoma sveitarfélaga	-9,5	-3,7	-11,1	-6,3	-6,3	0,8	2,3	4,3	-6,7	-7,9	-6,7
Rekstrarafkoma sveitarfélaga	7,4	8,8	2,6	2,0	6,7	11,0	17,4	18,4	7,7	-1,3	-0,4

TEKJUR

Heildartekjur sveitarfélaganna námu 192,6 milljörðum króna árið 2010 og hækkuðu um 3,3 milljarða króna milli ára. Þar af voru skatttekjur um 138 milljarðar króna, framlög frá ríkissjóði 21,4 milljarðar og aðrar tekjur 33,2 milljarðar króna. Útvarstekjur eru lang umfangsmesti tekjustofn sveitarfélaganna og skiluðu um 106,8 milljörðum króna 2010 eða 56,1% tekna þeirra. Af öðrum skattstofnum gáfu fasteignaskattar 28,4 milljarða króna og neyslu- og leyfis-skattar 2,8 milljarða króna. Eins og sést í töflu 3.3 hafa tekjur sveitarfélaga vaxið úr því að vera 10,9% af landsframléiðslu árið 1998 í 12,5% árið 2010. Hámarki náðu þær 2007 á þennan mælikvarða eða 13,8%. Af öðrum tekjum sveitarfélaganna voru eignatekjur 9,4 milljarðar króna árið 2010 og sala á vöru og þjónustu 21,8 milljarðar króna. Sjá nánari sundurgreiningu tekna sveitarfélaga í töflu 3.8.

⁴ Rekstrarjöfnuður eða hreinn sparnaður mælir mismun rekstrartekna og rekstrargjalda, og gefur til kynna hversu mikið sveitarfélögin hafa afgang úr rekstri til fastafjárútgjalda eða aukningar peningalegra eigna.

Tafla 3.3. Megintekjustofnar sveitarfélaga 1998–2010.

Í milljörðum króna	1998	2000	2002	2003	2004	2005	2006	2007	2008	2009	2010
Heildartekjur	64,1	78,8	96,1	101,9	112,8	130,7	161,2	185,3	193,4	189,3	192,6
Skatttekjur	47,2	59,4	71,3	74,8	82,9	95,4	117,5	133,1	140,6	138,6	138,0
Útsvarstekjur	36,9	46,0	58,2	61,1	66,2	74,5	85,5	98,0	105,9	107,6	106,8
Fasteignaskattar	7,8	10,1	10,1	11,0	12,1	13,9	16,9	20,6	25,8	27,5	28,4
Neyslu- og leyfisskattar	2,3	3,3	2,8	2,6	4,6	6,9	15,0	14,5	8,9	3,5	2,8
Framlög frá ríkissjóði	5,3	6,6	8,6	10,1	10,4	11,1	14,1	17,4	18,8	18,7	21,4
Aðrar tekjur	11,6	12,8	16,2	17,0	19,4	24,2	29,6	34,7	34,0	32,0	33,2
<i>Hlutfall af VLF</i>											
Heildartekjur	10,90	11,53	11,77	12,11	12,12	12,74	13,79	14,16	13,05	12,64	12,53

ÚTGJÖLD

Heildarútgjöld sveitarfélaga 2010 voru 205,5 milljarðar króna eða 13,4% af landsframleiðslu og hækkuðu um 1,3 milljarða króna milli ára. Miðað við verðvísitölu samneyslunnar lækkuðu útgjöld sveitarfélaga um 6,5 milljarða króna milli ára að raungildi. Launagreiðslur sveitarfélaga voru 90,4 milljarðar króna, kaup á vöru og þjónustu um 62,6 milljarðar og fjárfesting þeirra 21,2 milljarðar króna. Mikill samdráttur hefur orðið í fjárfestingu sveitarfélaganna síðustu tvö árin, en hún varð ríflega 43 milljarðar króna á verðlagi 2010 þessi tvö ár samanborið við ríflega 131 milljarð króna fjárfestingu á árunum 2006–2008 á verðlagi 2010.

Tafla 3.4. Hagræn flokkun útgjalda sveitarfélaga 1998–2010.

Í milljörðum króna	1998	2000	2002	2003	2004	2005	2006	2007	2008	2009	2010
Heildarútgjöld	70,2	81,7	106,8	108,3	119,9	129,7	157,4	177,3	206,3	204,2	205,5
Laun	29,0	37,1	46,5	49,7	52,6	60,0	68,1	74,1	83,1	89,4	90,4
Kaup á vöru og þjónustu	18,7	20,7	28,9	30,2	31,3	33,4	39,4	47,7	58,4	60,9	62,6
Vaxtagjöld	3,1	4,0	4,4	4,2	4,1	4,2	5,0	6,1	8,2	6,7	7,2
Framleiðslustyrkir	1,2	1,8	1,7	1,9	2,2	2,5	2,9	3,4	3,9	3,2	3,2
Félagslegar tilfærslur til heimila	2,2	2,3	4,5	5,0	5,4	5,1	5,0	5,6	6,9	9,2	10,3
Önnur tilfærsluútgjöld	1,9	2,2	3,6	4,5	5,1	6,0	7,0	8,1	10,5	13,6	10,5
Fjárfesting	14,0	13,5	17,2	12,7	19,3	18,5	30,0	32,3	35,1	21,2	21,2
Heildarútgjöld % af VLF	11,93	11,95	13,08	12,87	12,89	12,64	13,47	13,55	13,92	13,64	13,37

Tafla 3.5. Meginmálaflokkar sveitarfélaga 1998–2010.

Í milljörðum króna	1998	2000	2002	2003	2004	2005	2006	2007	2008	2009	2010
Heildarútgjöld	70,2	81,7	106,8	108,3	119,9	129,7	157,4	177,3	206,3	204,2	205,5
Æðasta stjórnarsýsla	5,9	3,6	7,5	7,7	8,0	9,9	11,1	13,5	16,3	16,2	16,9
Vaxtagjöld	3,1	4,0	4,4	4,2	4,1	4,2	5,0	6,1	8,2	6,7	7,2
Löggæsla, réttargæsla og öryggismál	1,7	1,9	1,3	1,8	1,7	1,6	1,4	1,7	2,1	2,1	2,0
Efnahags- og atvinnumál	8,9	10,7	10,1	8,9	11,9	12,0	18,4	21,0	24,0	17,9	14,8
Umhverfismál	2,7	3,2	3,2	3,1	3,5	3,5	3,8	3,9	4,8	4,8	4,6
Húsnæðis-, skipulags- og veitumál	1,7	2,3	5,4	3,2	3,5	3,6	7,1	4,8	6,2	5,4	4,7
Heilbrigðismál	0,8	0,9	0,8	0,9	0,9	1,0	1,2	1,4	1,4	1,2	1,4
Menningar og íþróttamál	9,7	12,3	16,0	18,9	21,4	21,6	27,2	33,4	38,0	36,6	38,2
Fræðslumál	26,4	31,7	40,9	41,0	44,9	51,1	58,5	63,9	73,3	75,3	74,9
Velferðarmál	9,3	11,3	17,1	18,6	19,9	21,2	23,7	27,6	32,1	38,0	40,7

Af útgjöldum sveitarfélaga 2010 runnu 74,9 milljarðar króna til fræðslumála eða 36,4% útgjalda þeirra. Til velferðarmála (félagsmála) 40,7 milljarðar króna og til menningar- og íþróttamála 38,2 milljarðar. Þessir þrjú málaflokkar taka til sín 153,8 milljarða króna eða um 74,8% útgjalda sveitarfélaga. Til efnahags- og atvinnumála var ráðstafað um 14,8 milljörðum króna og til stjórnarsýslunnar 16,9 milljörðum króna. Vaxtakostnaður sveitarfélaganna var 7,2 milljarðar króna árið 2010.

PENINGALEGAR EIGNIR OG SKULDIR

Peningaleg eign sveitarfélaga nam 130 milljörðum króna í árslok 2010 eða sem nemur 8,5% af landsframleiðslu. Á sama tíma námu skuldir þeirra um 225 milljörðum króna eða 14,6% af landsframleiðslu. Hrein peningaleg eign sveitarfélaganna, þ.e. peningaleg eign umfram skuldir, var því neikvæð um ríflega 94 milljarða króna eða 6,1% af landsframleiðslu. Við nánari greiningu skuldanna sést að lántökur voru um 140 milljarðar króna, lífeyrisskuldbindingar 38 milljarðar króna og viðskiptaskuldir um 47 milljarðar króna (sjá töflu 3.6). Hrein peningaleg eign sveitarfélaganna hefur versnað verulega frá 2007 eða um 71 milljarð króna á verðlagi 2010.

Tafla 3.6. Peningalegar eignir og skuldir sveitarfélaga 2001–2010.

Í milljörðum króna	2001	2002	2003	2004	2005	2006	2007	2008	2009	2010
Peningalegar eignir	85,5	86,6	89,4	94,5	98,7	106,6	118,0	132,6	139,1	130,1
Skuldir	96,3	108,3	121,7	131,7	136,4	153,1	135,6	194,2	224,8	224,6
Lántökur	55,9	62,4	66,3	67,0	64,5	59,5	63,1	111,7	141,7	139,7
Lífeyrisskuldbindingar	30,2	35,7	43,0	47,6	53,3	63,0	37,4	39,4	38,4	38,0
Viðskiptaskuldir	10,2	10,2	12,4	17,0	18,5	30,6	35,1	43,2	44,7	46,9
Hrein peningaleg eign	-10,8	-21,7	-32,3	-37,2	-37,7	-46,5	-17,6	-61,7	-85,8	-94,4
Peningalegar eignir % af VLF	11,07	10,61	10,62	10,16	9,62	9,12	9,02	8,95	9,29	8,47
Skuldir % af VLF	12,47	13,27	14,46	14,16	13,29	13,10	10,36	13,11	15,01	14,61
Hrein peningaleg eign % af VLF	-1,40	-2,66	-3,84	-3,99	-3,67	-3,98	-1,35	-4,16	-5,73	-6,14

Tafla 3.7. Rekstrarreikningur sveitarfélaga 2001–2010.

Milljónir króna	2001	2002	2003	2004	2005	2006	2007	2008	2009	2010
1 HEILDARTEKJUR	90.951	96.134	101.929	112.754	130.681	161.176	185.263	193.381	189.279	192.585
11 Skatttekjur	68.073	71.296	74.821	82.937	95.393	117.463	133.143	140.625	138.563	137.981
111 Skattar á tekjur og hagnað	54.162	58.240	61.123	66.200	74.465	85.528	98.003	105.940	107.617	106.797
112 Skattar á laungreiðslur og vinnuafli	-	-	-	-	-	-	-	-	-	-
113 Eignarskattar	10.868	10.101	10.963	12.063	13.931	16.857	20.567	25.770	27.485	28.406
114 Skattar á vöru og þjónustu	2.929	2.774	2.645	4.570	6.904	15.007	14.528	8.899	3.459	2.778
115 Skattar á alþjóðaverslun og viðskipti	-	-	-	-	-	-	-	-	-	-
116 Aðrir skattar	114	181	89	104	93	71	45	16	3	-
12 Tryggingagjöld	-	-	-	-	-	-	-	-	-	-
13 Fjárframlög	8.820	8.608	10.084	10.376	11.116	14.140	17.406	18.783	18.714	21.442
131 Frá erlendum opinberra aðila	-	-	-	-	-	-	-	-	-	-
132 Frá alþjóðastofnunum	-	-	-	-	-	-	-	-	-	-
133 Frá opinberum aðilum	8.820	8.608	10.084	10.376	11.116	14.140	17.406	18.783	18.714	21.442
14 Aðrar tekjur	14.058	16.229	17.024	19.441	24.172	29.572	34.714	33.974	32.001	33.162
141 Eignatekjur	4.455	6.012	5.610	6.854	9.239	14.303	16.512	13.625	8.913	9.420
142 Sala á vöru og þjónustu	9.603	9.884	10.931	12.154	14.059	14.508	17.316	19.193	21.237	21.915
143 Sektir og skaðabætur	-	-	-	-	-	-	-	-	-	-
144 Frjáls fjárframlög	-	-	-	-	-	-	-	-	-	-
145 Ýmsar tekjur og óskilgreindar tekjur	-	334	482	433	873	761	886	1.155	1.851	1.827
2+31 HEILDARÚTGJÖLD	95.784	106.802	108.318	119.887	129.653	157.407	177.284	206.257	204.234	205.511
2 Rekstrarútgjöld	80.943	93.620	99.879	105.156	116.262	133.118	151.184	178.472	191.694	193.333
21 Laun	42.705	46.530	49.652	52.645	60.039	68.103	74.129	83.145	89.385	90.370
22 Kaup á vöru og þjónustu	22.942	28.872	30.223	31.268	33.381	39.420	47.688	58.434	60.893	62.635
23 Afskriftir	4.134	4.050	4.303	4.604	5.066	5.680	6.173	7.359	8.649	9.036
24 Vaxtagjöld	4.153	4.391	4.205	4.065	4.215	4.951	6.068	8.180	6.708	7.242
25 Framleiðslustyrkir	1.695	1.697	1.943	2.153	2.465	2.882	3.380	3.900	3.226	3.218
26 Fjárframlög	478	560	482	462	508	700	718	868	982	1.015
261 Til erlendra stjórnvalda	-	-	-	-	-	-	-	-	-	-
262 Til alþjóðastofnana	-	-	-	-	-	-	-	-	-	-
263 Til opinberra aðila	478	560	482	462	508	700	718	868	982	1.015
27 Félagslegar tilfærslur til heimila	2.779	4.509	5.041	5.358	5.125	5.038	5.624	6.929	9.227	10.321
28 Tilfærsluútgjöld önnur en fjárframlög	2.056	3.013	4.029	4.601	5.463	6.345	7.404	9.657	12.624	9.497
31 Fastafjárútgjöld	14.841	13.182	8.439	14.731	13.392	24.289	26.100	27.785	12.540	12.178
Fjárfesting í efnislegum eignum	18.975	17.232	12.742	19.335	18.458	29.969	32.273	35.143	21.189	21.214
Afskriftir	-4.134	-4.050	-4.303	-4.604	-5.066	-5.680	-6.173	-7.359	-8.649	-9.036
NLB TEKJUAFGANGUR/HALLI (1-2-31)	-4.833	-10.668	-6.389	-7.133	1.028	3.769	7.979	-12.876	-14.955	-12.926
32 Peningalegar eignir, hreyfingar	2.233	1.172	2.888	5.081	4.223	7.953	-13.071	14.851	7.045	-7.587
3212 Sjóður og bankareikningar	1.286	-265	1.242	611	3.014	2.496	11.390	4.150	3.319	4.713
3214 Veitt lán	686	1.517	-575	-15	-1.229	-4.573	6.632	3.602	9.981	-11.174
3215 Hlutfé	769	-1.043	732	791	2.195	2.509	-37.233	-658	2.454	1.942
3218 Viðskiptakröfur	-509	963	1.489	3.694	242	7.522	6.139	7.757	-8.709	-3.068
33 Skuldir, hreyfingar	7.066	11.840	9.277	12.214	3.194	4.184	-21.050	27.727	22.000	5.339
Lántökur	6.333	9.614	4.474	2.869	-2.102	-4.606	3.522	21.080	21.953	2.208
3314 Innlendar lántökur	2.336	944	3.321	3.515	556	-668	2.967	13.298	23.482	7.474
3324 Erlendar lántökur	3.997	8.670	1.153	-646	-2.658	-3.938	555	7.782	-1.529	-5.266
3316 Lífeyrisskuldbindingar	1.297	1.776	1.677	1.644	1.665	1.681	-29.159	-1.369	-1.498	-1.868
3318 Viðskiptaskuldir	-564	450	3.126	7.701	3.631	7.109	4.587	8.015	1.545	4.999
NOB Rekstrarjöfnuður	10.008	2.514	2.049	7.598	14.420	28.057	34.079	14.909	-2.415	-748
Samneysla (21+22+23-142)	60.178	69.568	73.247	76.363	84.427	98.695	110.674	129.745	137.689	140.125
Laun	42.705	46.530	49.652	52.645	60.039	68.103	74.129	83.145	89.385	90.370
Afskriftir	4.134	4.050	4.303	4.604	5.066	5.680	6.173	7.359	8.649	9.036
Kaup á vöru og þjónustu, nettó	13.339	18.988	19.292	19.114	19.322	24.912	30.372	39.241	39.656	40.720
+ Kaup á vöru og þjónustu	22.942	28.872	30.223	31.268	33.381	39.420	47.688	58.434	60.893	62.635
- Sala á vöru og þjónustu	-9.603	-9.884	-10.931	-12.154	-14.059	-14.508	-17.316	-19.193	-21.237	-21.915
311 Verg fjármunamyndun	18.975	17.232	12.742	19.335	18.458	29.969	32.273	35.143	21.189	21.214

Tafla 3.8. Tekjur sveitarfélaga 2001–2010.

Milljónir króna	2001	2002	2003	2004	2005	2006	2007	2008	2009	2010
11 Skatttekjur	68.073	71.296	74.821	82.937	95.393	117.463	133.143	140.625	138.563	137.981
111 Skattar á tekjur og hagnað	54.162	58.240	61.123	66.200	74.465	85.528	98.003	105.940	107.617	107.617
1111 Skattar á tekjur og hagnað, einstaklingar	54.148	58.227	61.110	66.187	74.455	85.528	98.003	105.940	107.617	106.797
1112 Skattar á tekjur og hagnað, lögaðilar	14	14	13	13	10	0	0	0	0	0
113 Eignarskattar	10.868	10.101	10.963	12.063	13.931	16.857	20.567	25.770	27.485	28.406
1131 Fasteignaskattar	10.868	10.101	10.963	12.063	13.931	16.857	20.567	25.770	27.485	28.406
114 Skattar á vöru og þjónustu	2.929	2.774	2.645	4.570	6.904	15.007	14.528	8.899	3.459	2.778
11452 Neyslu- og leyfisskattar	2.929	2.774	2.645	4.570	6.904	15.007	14.528	8.899	3.459	2.778
116 Aðrir skattar	114	181	89	104	93	71	45	16	3	0
1161 Aðrir skattar á atvinnurekstur	114	181	89	104	93	71	45	16	3	0
13 Fjárframlög	8.820	8.608	10.084	10.376	11.116	14.140	17.406	18.783	18.714	21.442
133 Frá opinberum aðilum	8.820	8.608	10.084	10.376	11.116	14.140	17.406	18.783	18.714	21.442
1331 Rekstrarframlög	7.398	7.639	8.550	8.993	9.925	12.135	15.073	15.742	15.742	19.270
1332 Fjárfestingarframlög	1.422	969	1.534	1.383	1.191	2.006	2.333	3.041	2.972	2.172
14 Aðrar tekjur	14.058	16.229	17.024	19.441	24.172	29.572	34.714	33.974	32.001	33.162
141 Eignatekjur	4.455	6.012	5.610	6.854	9.239	14.303	16.512	13.625	8.913	9.420
1441 Vaxtatekjur	1.789	2.622	2.328	2.212	2.400	3.034	4.917	7.361	4.868	5.110
1442 Arðgreiðslur	2.001	2.602	2.228	2.597	3.141	3.419	2.844	2.920	1.315	1.614
1445 Leigutekjur	665	788	1.054	2.045	3.698	7.850	8.751	3.344	2.730	2.696
142 Sala á vöru og þjónustu	9.603	9.884	10.931	12.154	14.059	14.508	17.316	19.193	21.237	21.915
1422 Neyslu- og leyfisgjöld	0	107	162	145	112	47	146	148	67	72
1423 Þjónustutekjur	9.603	9.777	10.770	12.009	13.947	14.461	17.170	19.045	21.170	21.843
145 Ýmsar tekjur og óskilgreindar tekjur	0	334	482	433	873	761	886	1.155	1.851	1.827
Tekjur samtals	90.951	96.134	101.929	112.754	130.681	161.176	185.263	193.381	189.279	192.585
Hlutfall af vergri landsframleiðslu										
11 Skatttekjur	8,82	8,73	8,89	8,92	9,30	10,05	10,17	9,49	9,25	8,98
111 Skattar á tekjur og hagnað	7,02	7,13	7,26	7,12	7,26	7,32	7,49	7,15	7,19	7,00
1111 Skattar á tekjur og hagnað, einstaklingar	7,01	7,13	7,26	7,12	7,26	7,32	7,49	7,15	7,19	6,95
1112 Skattar á tekjur og hagnað, lögaðilar	0,00	0,00	0,00	0,00	0,00	0,00	0,00	0,00	0,00	0,00
113 Eignarskattar	1,41	1,24	1,30	1,30	1,36	1,44	1,57	1,74	1,84	1,85
1131 Fasteignaskattar	1,41	1,24	1,30	1,30	1,36	1,44	1,57	1,74	1,84	1,85
114 Skattar á vöru og þjónustu	0,38	0,34	0,31	0,49	0,67	1,28	1,11	0,60	0,23	0,18
11452 Neyslu- og leyfisskattar	0,38	0,34	0,31	0,49	0,67	1,28	1,11	0,60	0,23	0,18
116 Aðrir skattar	0,01	0,02	0,01	0,01	0,01	0,01	0,00	0,00	0,00	0,00
1161 Aðrir skattar á atvinnurekstur	0,01	0,02	0,01	0,01	0,01	0,01	0,00	0,00	0,00	0,00
13 Fjárframlög	1,14	1,05	1,20	1,12	1,08	1,21	1,33	1,27	1,25	1,39
133 Frá opinberum aðilum	1,14	1,05	1,20	1,12	1,08	1,21	1,33	1,27	1,25	1,39
1331 Rekstrarframlög	0,96	0,94	1,02	0,97	0,97	1,04	1,15	1,06	1,05	1,25
1332 Fjárfestingarframlög	0,18	0,12	0,18	0,15	0,12	0,17	0,18	0,21	0,20	0,14
14 Aðrar tekjur	1,82	1,99	2,02	2,09	2,36	2,53	2,65	2,29	2,14	2,16
141 Eignatekjur	0,58	0,74	0,67	0,74	0,90	1,22	1,26	0,92	0,60	0,61
1441 Vaxtatekjur	0,23	0,32	0,28	0,24	0,23	0,26	0,38	0,50	0,33	0,33
1442 Arðgreiðslur	0,26	0,32	0,26	0,28	0,31	0,29	0,22	0,20	0,09	0,10
1445 Leigutekjur	0,09	0,10	0,13	0,22	0,36	0,67	0,67	0,23	0,18	0,18
142 Sala á vöru og þjónustu	1,24	1,21	1,30	1,31	1,37	1,24	1,32	1,30	1,42	1,43
1422 Neyslu- og leyfisgjöld	0,00	0,01	0,02	0,02	0,01	0,00	0,01	0,01	0,00	0,00
1423 Þjónustutekjur	1,24	1,20	1,28	1,29	1,36	1,24	1,31	1,29	1,41	1,42
145 Ýmsar tekjur og óskilgreindar tekjur	0,00	0,04	0,06	0,05	0,09	0,07	0,07	0,08	0,12	0,12
Tekjur alls	11,78	11,77	12,11	12,12	12,74	13,79	14,16	13,05	12,64	12,53

Tafla 3.9. Heildarútgjöld sveitarfélaga, flokkuð eftir málaflokkum.

Milljónir króna	2001	2002	2003	2004	2005	2006	2007	2008	2009	2010
01 Almenn opinber þjónusta	11.461,3	11.902,8	11.903,8	12.103,0	14.118,7	16.069,0	19.563,6	24.430,8	22.870,3	24.124,1
02 Varnarmál	0,0	0,0	0,0	0,0	0,0	0,0	0,0	0,0	0,0	0,0
03 Löggæsla, réttargæsla og öryggismál	1.858,8	1.349,9	1.759,5	1.658,0	1.560,5	1.417,6	1.712,3	2.112,8	2.085,4	2.046,9
04 Efnahags- og atvinnumál	12.592,5	10.108,5	8.917,5	11.919,6	11.976,1	18.404,1	20.992,4	23.978,7	17.936,4	14.787,6
05 Umhverfisvernd	3.117,2	3.191,7	3.115,0	3.539,9	3.506,7	3.790,6	3.932,1	4.780,8	4.775,1	4.607,2
06 Húsnæðis- skipulags- og veitumál	2.794,9	5.396,4	3.196,1	3.467,2	3.618,3	7.141,6	4.771,8	6.189,8	5.361,3	4.748,7
07 Heilbrigðismál	901,7	826,5	868,6	928,4	979,3	1.190,0	1.411,6	1.429,4	1.200,2	1.389,7
08 Menningar-, íþrótt- og trúmál	13.298,9	15.982,3	18.920,0	21.385,3	21.577,1	27.218,9	33.392,4	37.968,9	36.631,1	38.210,7
09 Menntamál	35.689,3	40.943,9	41.028,8	44.942,0	51.127,8	58.491,6	63.891,7	73.263,2	75.326,7	74.908,6
10 Almennatryggingar og velferðarmál	14.069,2	17.099,0	18.608,5	19.943,2	21.188,4	23.683,8	27.616,1	32.103,0	38.047,6	40.687,9
Heildarútgjöld	95.783,7	106.801,0	108.317,8	119.886,7	129.653,0	157.407,2	177.283,9	206.257,5	204.234,3	205.511,4
Hlutfall af vergri landsframleiðslu										
01 Almenn opinber þjónusta	1,48	1,46	1,41	1,30	1,38	1,38	1,50	1,65	1,53	1,57
02 Varnarmál	0,00	0,00	0,00	0,00	0,00	0,00	0,00	0,00	0,00	0,00
03 Löggæsla, réttargæsla og öryggismál	0,24	0,17	0,21	0,18	0,15	0,12	0,13	0,14	0,14	0,13
04 Efnahags- og atvinnumál	1,63	1,24	1,06	1,28	1,17	1,57	1,60	1,62	1,20	0,96
05 Umhverfisvernd	0,40	0,39	0,37	0,38	0,34	0,32	0,30	0,32	0,32	0,30
06 Húsnæðis- skipulags- og veitumál	0,36	0,66	0,38	0,37	0,35	0,61	0,36	0,42	0,36	0,31
07 Heilbrigðismál	0,12	0,10	0,10	0,10	0,10	0,10	0,11	0,10	0,08	0,09
08 Menningar-, íþrótt- og trúmál	1,72	1,96	2,25	2,30	2,10	2,33	2,55	2,56	2,45	2,49
09 Menntamál	4,62	5,01	4,88	4,83	4,98	5,01	4,88	4,94	5,03	4,87
10 Almennatryggingar og velferðarmál	1,82	2,09	2,21	2,14	2,07	2,03	2,11	2,17	2,54	2,65
Heildarútgjöld	12,41	13,08	12,87	12,89	12,64	13,47	13,55	13,92	13,64	13,37
Innbyrðis hlutdeild										
01 Almenn opinber þjónusta	11,97	11,14	10,99	10,10	10,89	10,21	11,04	11,84	11,20	11,74
02 Varnarmál	0,00	0,00	0,00	0,00	0,00	0,00	0,00	0,00	0,00	0,00
03 Löggæsla, réttargæsla og öryggismál	1,94	1,26	1,62	1,38	1,20	0,90	0,97	1,02	1,02	1,00
04 Efnahags- og atvinnumál	13,15	9,46	8,23	9,94	9,24	11,69	11,84	11,63	8,78	7,20
05 Umhverfisvernd	3,25	2,99	2,88	2,95	2,70	2,41	2,22	2,32	2,34	2,24
06 Húsnæðis- skipulags- og veitumál	2,92	5,05	2,95	2,89	2,79	4,54	2,69	3,00	2,63	2,31
07 Heilbrigðismál	0,94	0,77	0,80	0,77	0,76	0,76	0,80	0,69	0,59	0,68
08 Menningar-, íþrótt- og trúmál	13,88	14,96	17,47	17,84	16,64	17,29	18,84	18,41	17,94	18,59
09 Menntamál	37,26	38,34	37,88	37,49	39,43	37,16	36,04	35,52	36,88	36,45
10 Almennatryggingar og velferðarmál	14,69	16,01	17,18	16,64	16,34	15,05	15,58	15,56	18,63	19,80
Heildarútgjöld	100,00	100,00	100,00	100,00	100,00	100,00	100,00	100,00	100,00	100,00
Á verðlagi ársins 2010 ⁵										
01 Almenn opinber þjónusta	20.606,4	19.781,9	19.037,3	18.602,2	20.709,6	21.693,5	24.760,9	27.891,7	23.742,7	24.124,1
02 Varnarmál	0,0	0,0	0,0	0,0	0,0	0,0	0,0	0,0	0,0	0,0
03 Löggæsla, réttargæsla og öryggismál	3.341,9	2.243,4	2.813,9	2.548,4	2.289,0	1.913,8	2.167,2	2.412,1	2.165,0	2.046,9
04 Efnahags- og atvinnumál	22.640,2	16.799,9	14.261,4	18.320,4	17.566,8	24.846,0	26.569,3	27.375,5	18.620,6	14.787,6
05 Umhverfisvernd	5.604,4	5.304,4	4.981,8	5.440,9	5.143,7	5.117,4	4.976,7	5.458,1	4.957,2	4.607,2
06 Húsnæðis- skipulags- og veitumál	5.025,0	8.968,6	5.111,4	5.329,0	5.307,4	9.641,3	6.039,5	7.066,6	5.565,8	4.748,7
07 Heilbrigðismál	1.621,1	1.373,6	1.389,1	1.426,9	1.436,5	1.606,5	1.786,6	1.631,9	1.246,0	1.389,7
08 Menningar-, íþrótt- og trúmál	23.910,3	26.561,9	30.258,0	32.869,1	31.649,8	36.746,2	42.263,6	43.347,5	38.028,4	38.210,7
09 Menntamál	64.166,4	68.046,8	65.615,9	69.075,4	74.995,3	78.965,0	80.865,4	83.641,5	78.199,9	74.908,6
10 Almennatryggingar og velferðarmál	25.295,3	28.417,8	29.759,9	30.652,5	31.079,6	31.973,7	34.952,7	36.650,6	39.498,9	40.687,9
Heildarútgjöld	172.211,2	177.498,3	173.228,6	184.264,7	190.177,6	212.503,4	224.381,8	235.475,5	212.024,4	205.511,4

⁵ Útgjöld sveitarfélaga eru staðvirk með verðvísitölu samneyslnnar.

Tafla 3.10. Peningalegar eignir og skuldir sveitarfélaga.

Milljónir króna	2001 ⁶	2002	2003	2004	2005	2006	2007	2008	2009	2010
Peningalegar eignir	85.453	86.603	89.362	94.523	98.707	106.621	117.998	132.566	139.071	130.147
Sjóður og bankareikningar	4.118	3.853	5.094	5.705	8.720	11.216	22.605	26.755	29.928	34.641
Lánveitingar	20.655	22.168	21.567	21.653	20.425	15.852	22.484	26.086	36.067	24.894
Hlutafé	41.848	40.787	41.416	42.207	44.363	46.833	34.049	33.108	35.168	35.774
Viðskiptakröfur	18.832	19.796	21.285	24.957	25.199	32.721	38.860	46.617	37.908	34.840
Skuldir	96.289	108.305	121.682	131.679	136.371	153.086	135.616	194.227	224.822	224.596
Lántökur	55.876	62.362	66.337	67.040	64.545	59.546	63.126	111.650	141.723	139.675
Innlendir aðilar	33.588	34.908	38.016	41.829	43.657	38.890	43.125	64.663	93.654	103.152
Erlendir aðilar	22.288	27.454	28.321	25.211	20.888	20.655	20.001	46.987	48.070	36.522
Lífeyrisskuldbindingar	30.175	35.731	42.993	47.614	53.340	62.988	37.350	39.422	38.399	37.980
Viðskiptaskuldir	10.238	10.212	12.352	17.025	18.485	30.552	35.140	43.155	44.700	46.941
Hrein peningaleg eign	-10.836	-21.703	-32.320	-37.156	-37.664	-46.465	-17.618	-61.661	-85.751	-94.449
Hlutfalla af vergri landsframleiðslu										
Peningalegar eignir	11,07	10,61	10,62	10,18	9,61	9,12	9,02	8,94	9,30	8,45
Sjóður og bankareikningar	0,53	0,47	0,61	0,61	0,85	0,96	1,73	1,80	2,00	2,25
Lánveitingar	2,68	2,72	2,56	2,33	1,99	1,36	1,72	1,76	2,41	1,62
Hlutafé	5,42	5,00	4,92	4,54	4,32	4,01	2,60	2,23	2,35	2,32
Viðskiptakröfur	2,44	2,42	2,53	2,69	2,45	2,80	2,97	3,14	2,54	2,26
Skuldir	12,47	13,27	14,46	14,18	13,28	13,10	10,36	13,10	15,04	14,59
Lántökur	7,24	7,64	7,88	7,22	6,29	5,10	4,82	7,53	9,48	9,07
Innlendir aðilar	4,35	4,28	4,52	4,50	4,25	3,33	3,30	4,36	6,26	6,70
Erlendir aðilar	2,89	3,36	3,37	2,71	2,03	1,77	1,53	3,17	3,21	2,37
Lífeyrisskuldbindingar	3,91	4,38	5,11	5,13	5,20	5,39	2,85	2,66	2,57	2,47
Viðskiptaskuldir	1,33	1,25	1,47	1,83	1,80	2,61	2,69	2,91	2,99	3,05
Hrein peningaleg eign	-1,40	-2,66	-3,84	-4,00	-3,67	-3,98	-1,35	-4,16	-5,73	-6,13

Samantekt: Jóhann Rúnar Björgvinsson – Hagstofa Íslands

⁶ 2001 verður breyting í skráningu lánveitinga og hlutfjár sveitarfélaganna.

4 JÖFNUNARSJÓÐUR SVEITARFÉLAGA

Jöfnunarsjóður sveitarfélaga starfar á grundvelli III. kafla laga um tekjustofna sveitarfélaga, nr. 4/1995, með síðari breytingum. Hlutverk sjóðsins er að greiða sveitarfélögum framlög til jöfnunar á mismunandi tekjumöguleikum þeirra og útgjaldþörf. Þá greiðir sjóðurinn framlög til samtaka sveitarfélaga, stofnana þeirra og annarra aðila í samræmi við ákvæði laga.

Innanríkisráðherra hefur á hendi yfirstjórn jöfnunarsjóðs og tekur ákvarðanir um úthlutun framlaga úr sjóðnum, annarra en bundinna framlaga, að fengnum tillögum ráðgjafarnefndar. Nefndin er skipuð af innanríkisráðherra til fjögurra ára að afloknum sveitarstjórnarkosningum. Fjórir nefndarmenn eru skipaðir samkvæmt tilnefningu frá Sambandi íslenskra sveitarfélaga, en einn er skipaður án tilnefningar og er hann jafnframt formaður nefndarinnar.

TEKJUR JÖFNUNARSJÓÐS

Á grundvelli 8. gr. laga um tekjustofna sveitarfélaga, nr. 4/1995, með síðari breytingum, eru jöfnunarsjóði tryggðar tekjur með eftirfarandi hætti, sbr. 4. gr. reglugerðar um jöfnunarsjóð sveitarfélaga, nr. 113/2003:

- a) Framlagi úr ríkissjóði er nemur 2,12% af innheimtum skatttekjum ríkissjóðs.
- b) Árlegu framlagi úr ríkissjóði er nemur 0,264% af álagningarstofni útsvars næstliðsins tekjuárs.
- c) Hlutdeild í útsvarstekjum sveitarfélaga af álagningarstofni útsvars ár hvert:
 - er nemur 0,77% til jöfnunar vegna reksturs grunnskóla;
 - er nemur 0,95% til jöfnunar vegna málefna fatlaðra.
- d) Vaxtatekjum.

Tekjum Jöfnunarsjóðs sveitarfélaga er varið til að greiða framlög úr sjóðnum á grundvelli ákvæða reglugerðar um Jöfnunarsjóð sveitarfélaga, nr. 960/2010. Sérstakar reglugerðir og reglur kveða nánar á um greiðslur einstakra framlaga og er þeirra getið sérstaklega.

FRAMLÖG SJÓÐSINS ERU EFTIRFARANDI:

BUNDIN FRAMLÖG SKV. 6. GR.

Bundin framlög greiðast til eftirfarandi samtaka og stofnana sveitarfélaga: Sambands íslenskra sveitarfélaga, landshlutasamtaka sveitarfélaga, Innheimtustofnunar sveitarfélaga, Umsjónarnefndar eftirlauna og Húsafriðunarsjóðs.

SÉRSTÖK FRAMLÖG SKV. 7. GR.

Framlögin greiðast til sveitarfélaga vegna sérstakra aðstæðna í umhverfi þeirra eða rekstri. Um framlögin þarf að sækja sérstaklega að undanskildum framlögum, sbr. d-lið. Á grundvelli sérstakra framlaga eru veitt eftirfarandi framlög:

- a) Framlög til að greiða fyrir sameiningu sveitarfélaga, sbr. reglur nr. 295/2003, með síðari breytingum.
- b) Framlög til að greiða úr sérstökum fjárhagserfiðleikum sveitarfélaga í samræmi við tillögur eftirlitsnefndar um fjármál sveitarfélaga.
- c) Framlög til greiðslu stofnkostnaðar við vatnsveitur á lögbylum, sbr. reglugerð nr. 973/2000 með síðari breytingum. Bændasamtök Íslands annast stjórnsýslu varðandi meðferð umsókna og tillögugerð að úthlutun framlaganna.
- d) Framlög til jöfnunar á tekjutapi einstakra sveitarfélaga vegna lækkunar tekna af fasteignaskatti í kjölfar breytingar á álagningarstofni mannvirkja, sbr. reglugerð nr. 80/2001, með síðari breytingum.
- e) Framlög til ráðstöfunar til sveitarfélaga vegna greiðslu á húsaleigubótum, sbr. reglugerð nr. 122/2003, með síðari breytingum og samkomulag ríkis og sveitarfélaga um húsaleigubætur frá 1. apríl 2008.
- f) Framlög til sérstakra verkefna á vegum sveitarfélaga eða samtaka þeirra sem geta haft mikla þýðingu fyrir sveitarfélög og leitt til frekari hagræðingar í rekstri þeirra og þjónustu.

JÖFNUNARFRAMLÖG SKV. 8. GR.

Til jöfnunarframlaga er varið þeim tekjum jöfnunarsjóðs skv. a- og b-lið 4. gr. sem eru umfram ráðstöfun skv. 6. og 7. gr. reglugerðar nr. 960/2010, sbr. eftirfarandi:

- e) Tekjujöfnunarframlögum er úthlutað til að jafna tekjur sveitarfélaga. Útreiknuð framlög eru miðuð við sambærileg sveitarfélög og fullnýtingu tekjustofna þeirra.
- f) Útgjaldajöfnunarframlögum er varið til að mæta mismunandi útgjaldaþörf sveitarfélaga á grundvelli stærðarhagkvæmni og tekna þeirra, að teknu tilliti til þeirra þátta sem áhrif hafa á útgjaldaþörf.

JÖFNUNARFRAMLÖG TIL REKSTURS GRUNNSKÓLA SKV. 9. GR.

Tekjum jöfnunarsjóðs af 0,77% hlutdeild í útsvarstekjum sveitarfélaga af álagningarstofni útsvars ár hvert að frádregnu bundnu framlagi til Sambands íslenskra sveitarfélaga er varið til að jafna launakostnað sveitarfélaga vegna kennslu í grunnskólum og annan kostnað af flutningi grunnskólans frá ríki til sveitarfélaga, sbr. reglugerð nr. 351/2002 með síðari breytingum.

EFTIRFARANDI FRAMLÖG ERU VEITT Á GRUNDVELLI REGLUGERÐAR NR. 351/2002:

- a) Almenn framlög: Til þeirra framlaga er varið um 70% af því fjármagni sem jöfnunarsjóður hefur til ráðstöfunar til greiðslu framlaga til reksturs grunnskóla.
- b) Framlög vegna sérþarfa fatlaðra nemenda: Um er að ræða sérstök viðbótarframlög vegna mikillar þjónustuparfar fatlaðra grunnskólanemenda og framlag til Reykjavíkurborgar á grundvelli samnings vegna yfirtöku á rekstri sérskóla/sérdeilda.
- c) Framlög vegna nýbúafraeðslu: Um er að ræða viðbótarframlög vegna sérstakrar íslenskukennslu nýrra Íslendinga og framlag til Reykjavíkurborgar á grundvelli samnings vegna starfa verkefnastjóra.
- d) Framlag vegna reksturs skólabúða að Reykjum: Framlag er greitt á grundvelli samnings við Húnaþing vestra sem er rekstraraðili skólabúðanna.
- e) Framlag til Barnaverndarstofu: Framlag er greitt vegna kennslu barna sem vistuð eru af stofnuninni utan lögheimilissveitarfélags og innheimt af viðkomandi sveitarfélagi.
- f) Önnur framlög: Framlög eru greidd vegna íþyngjandi kostnaðar við rekstur grunnskóla og til einstakra verkefna. Hér fellur undir greiðsla til Reykjavíkurborgar á grundvelli samnings vegna kennslu langveikra barna með lögheimili utan Reykjavíkur.

JÖFNUNARFRAMLÖG VEGNA ÞJÓNUSTU VIÐ FATLAÐ FÓLK, SKV. 10. GR.

Tekjur jöfnunarsjóðs vegna yfirfærslu á þjónustu við fatlað fólk nema 0,95% af álagningarstofni útsvars ár hvert. Þeim tekjum að viðbættum beinum framlögum á fjárlögum er varið til jöfnunar vegna þjónustu við fatlað fólk með greiðslu framlaga til einstakra sveitarfélaga og þjónustusvæða sbr. reglugerð nr. 1066/2010.

EFTIRFARANDI FRAMLÖG ERU VEITT Á GRUNDVELLI REGLUGERÐAR NR. 1066/2010:

- a) Almenn framlög Jöfnunarsjóðs sveitarfélaga vegna þjónustu við fatlað fólk.
- b) Önnur framlög Jöfnunarsjóðs sveitarfélaga vegna þjónustu við fatlað fólk. Til annarra framlaga teljast framlög vegna breytingakostnaðar, notendastýrðrar persónulegrar aðstoðar (NPA) og framlög vegna

lengdrar viðveru fatlaðra barna í 5.-10. bekk grunnskólans og í framhaldsskólum.

FASTEIGNASJÓÐUR JÖFNUNARSJÓÐS SVEITARFÉLAGA, SBR. REGLUGERÐ NR. 1067/2010

Við tilfærslu þjónustu við fatlað fólk færðust yfirráð allra fasteigna í eigu ríkisins sem nýttar eru í þjónustu við fatlað fólk til Fasteignasjóðs Jöfnunarsjóðs sveitarfélaga. Jafnframt tók fasteignasjóðurinn yfir réttindi og skyldur Framkvæmdasjóðs fatlaðra sem var lagður niður við yfirfærslu málaflokksins.

Með starfsemi fasteignasjóðsins er tryggð sem jöfnust aðstaða sveitarfélaga vegna fasteigna sem nýttar eru í þjónustu við fatlað fólk.

Tekjur fasteignasjóðsins eru hlutdeild í tekjum jöfnunarsjóðs af 0,95% hlutdeild í útsvarstekjum sveitarfélaga af álagningarstofni ár hvert ásamt tekjum af sölu og leigu þeirra fasteigna sem sjóðurinn hefur umráðarétt yfir.

700 M.KR. AUKAFRAMLAG Í JÖFNUNARSJÓÐ

Á grundvelli fjárlaga ársins 2011 fær Jöfnunarsjóður sveitarfélaga sérstakt aukaframlag að fjárhæð 700 m.kr. Framlaginu er ætlað að koma til móts við þau sveitarfélög sem eru í miklum fjárhagserfiðleikum. Innanríkisráðherra setur reglur um úthlutun framlagsins í samráði við Samband íslenskra sveitarfélaga.

FRAMLÖG TIL EFLINGAR TÓNLISTARNÁMI OG JÖFNUNAR Á AÐSTÖÐUMUN NEMENDA

Á grundvelli samkomulags ríkis og sveitarfélaga frá 13. maí 2011 greiðir ríkissjóður árlega 480 m.kr. í Jöfnunarsjóð sveitarfélaga. Framlaginu er ætlað að gera nemendum kleift að stunda tónlistarnám óháð búsetu og efnahag með greiðslu kennslukostnaðar í tónlistarskólum vegna hljóðfæranáms á framhaldsstigi og söngnáms á mið- og framhaldsstigi ásamt tengdum kostnaði. Innanríkisráðherra setur sérstakar reglur um úthlutanir og greiðslur framlaga úr jöfnunarsjóði í samráði við mennta- og menningarmálaráðuneytið, fjármálaráðuneytið og Samband íslenskra sveitarfélaga.

STARFSHÓPUR UM HEILDARENDURSKOÐUN JÖFNUNARSJÓÐS SVEITARFÉLAGA

Starfshópur sá sem samgöngu- og sveitarstjórnarráðherra skipaði í ársbyrjun 2009 til að vinna að heildarendurskoðun á gildandi laga- og reglugerðarákvæðum um Jöfnunarsjóð sveitarfélaga lauk störfum í júní 2010.

Þann 1. janúar sl. tóku gildi nauðsynlegar breytingar á núverandi jöfnunarkerfi á grundvelli valkostar 1 í tillögum starfshópsins.

Innanríkisráðherra hefur skipað sérstakan vinnuhóp með aðkomu Hagstofu Íslands og Sambands íslenskra sveitarfélaga til að útfæra nákvæmt upplýsingakerfi sem byggir á mælingu helstu útgjaldapátta sveitarfélaga. Kerfið er grundvöllur frekari breytinga á gildandi laga- og reglugerðarákvæðum um Jöfnunarsjóð sveitarfélaga.

RÁÐGJAFARNEFND JÖFNUNARSJÓÐS SVEITARFÉLAGA

Í ársbyrjun skipaði innanríkisráðherra nýja ráðgjafarnefnd og er starfstími nefndarinnar fram að sveitarstjórnarkosningum 2014. Í nefndinni eiga sæti:

Guðmundur Bjarnason, fyrrv. bæjarstjóri, formaður, Bjarni Jónsson, sveitarstjórnarmaður í Sveitarfélaginu Skagafirði, Björk Þorsteinsdóttir, bæjarfulltrúi í Reykjanesbæ, Hermann Jón Tómasson, bæjarfulltrúi í Akureyrarkaupstað og Þórunn Egilsdóttir, sveitarstjórnarmaður í Vopnafjarðarhreppi.

RÁÐGJAFARNEFND FASTEIGNASJÓÐS JÖFNUNARSJÓÐS

Í ársbyrjun skipaði innanríkisráðherra ráðgjafarnefnd Fasteignasjóðs Jöfnunarsjóðs sveitarfélaga til næstu fjögurra ára. Í nefndinni eiga sæti:

Lúðvík Geirsson, fyrrverandi bæjarstjóri og ráðgjafi hjá Jöfnunarsjóði sveitarfélaga, formaður, Áslaug María Friðriksdóttir, varaborgarfulltrúi í Reykjavík og Tryggvi Þórhallsson, lögfræðingur á lögfræði- og velferðarsviði Sambands íslenskra sveitarfélaga.

STARFSMENN

Starfsmenn jöfnunarsjóðs eru þau Elín Pálsdóttir, forstöðumaður, Elín Á. Gunnarsdóttir, sérfræðingur, Guðni Geir Einarsson, sérfræðingur, Halldór V. Kristjánsson, sérfræðingur og Lúðvík Geirsson, ráðgjafi.

Ítarlegri upplýsingar um Jöfnunarsjóð sveitarfélaga er að finna á vefsíðu innanríkisráðuneytisins, veffang: <http://jofnunarsjodur.is>

Samantekt: Elín Pálsdóttir – Jöfnunarsjóður sveitarfélaga

Tafla 4.1. Framlög Jöfnunarstöðs til sveitarfélaga árið 2010

Sveitarfélag	Reglugerð nr. 113/2003				Reglugerð nr. 351/2002				Rgl. 122/2003 (Samkomul.)				Rgl. 80/2001		Rgl. 973/2000		Samtals
	Framlög vegna sam-eininga 7. gr.	Framlög vegna fjárhags-erfiðleika b- liður 7. gr. 1.1. gr.	Framlög til sérstakra verkefna 1.1. gr.	Tekju- jöfnunar- framlög 12. gr.	Utgjalda- jöfnunar- framlög 13. gr.	Almenn jöfnunarf. til reksturs grunnskóla 3. gr.	Framlög v/serþarfa fallaðra nemenda 4. gr.	Framlög vegna nýbúa- fræðslu 5. gr.	Skolab. að Reykjum 6. gr.	Önnur framlög vegna yfirf. grunnsk.	Framlög vegna almennra húsaleigu- bóta	Framlög vegna sérstakra húsaleigu- bóta	Framlög vegna Fasteigna- skatts- jöfnun	Framlög vegna vatsmveit- framkv. á logbylum	Endurg. vegna hækkunar trygginga- gjalds	Auka- framlag	
Reykjavíkurborg				7.225			650.000	8.730	9.385	868.962	496.067			491.095		2.531.464	
Kópavogsbær						201.206	75.060	15.840		129.738	25.393			117.325	43.037	607.599	
Seltjarnarneskaupst.				41.808		60.464	22.440	1.980		12.251				20.791		159.735	
Garðabær	1.250			13.231		39.109	30.060	6.270		24.464				34.769		149.153	
Hafnarfjarðarkaupst.						270.025	81.480	21.120		149.918	41.498			101.834	90.938	756.813	
Svfél. Alftanes	2.000			88.663		80.420	21.480	770		7.233	392	5.444		12.024	14.245	256.525	
Mosfellsbær				80.479		133.128	42.780	4.180		30.371	2.748	25.121		35.392		354.199	
Kjósarhreppur						1.363						5.609		404		7.376	
Reykjanesbær				208.884		230.236	68.760	17.050		142.312	7.410	228.678		49.470	66.851	1.133.759	
Grindavíkurbær				93.184		57.318	17.220	1.980		17.033	4.111	44.261		13.625		248.732	
Sandgerðisbær				11.647		54.484	9.720	2.860		6.008	287	52.191		10.072		147.268	
Svfél. Garður				74.315		51.024	56.116	11.820	1.540	7.188	376	18.632		5.685		226.697	
Svfél. Vogar.				46.854		64.769	7.560	1.650		2.301	139	15.194		5.654		189.985	
Akraneskaupstaður				116.606		69.425	36.540	6.270		34.852	10.840	64.833		25.900	16.310	381.575	
Skorradalshreppur						6.729						1.690		124		8.543	
Hvalfjarðarsveit	51.830					39.389	1.080	550		966		15.590		3.417		112.823	
Borgarbyggð	70.517			1.698		156.309	12.900	2.750		24.630	2.937	78.138		16.192	28.108	587.545	
Grundarfjarðarbær				4.847		25.780	4.320	880		3.777		17.128		4.879	16.554	112.631	
Helgafellsveit				1.823		313				272		1.272		50		8.943	
Stykkishólmsbær				37.190		32.572	4.320	1.100		3.711		27.862		7.742	20.429	134.927	
Eyja- og Miklahólishr.				12.484		3.679		330		505		2.762		87		19.846	
Snaefellsbær				98.084		73.388	8.580	3.080		6.462		49.433		9.846	22.043	270.916	
Dalabyggð	31.530			34.372		38.159	5.280	110		2.077		21.867		3.804	8.736	211.185	
Bolungarvíkurkaupst.	4.446			9.030		34.859	12.661	880		4.353		27.011		4.550	5.567	107.619	
Ísafjarðarbær				162.393		90.589	15.000	2.420		20.488	814	128.209		22.099	89.059	531.070	
Reykholahreppur				3.336		16.351				700		10.593		2.968		61.086	
Tálknafjarðarhreppur				13.105		20.323	1.080	440		521		8.215		1.649	7.696	66.126	
Vesturbýggð				1.915		46.805	3.240	440		4.664		44.921		5.434	25.463	196.470	
Suðavíkurhreppur				31.023		26.939	3.240	330		240		12.080		1.225	3.582	78.659	
Arneshreppur				271		-545				3.013		3.440		270		6.621	
Kaldrananeshreppur				3.119		8.276	2.100			457		3.449		588		26.181	
Bæjarhreppur				5.986		18.638	12.545			341		2.096		509		40.114	
Strandabyggð	2.500			28.678		39.027	45.621	2.160		3.063		13.609		3.135	5.708	143.500	
Svfél. Skagafjörður				29.534		109.986	14.880	770		21.120		104.767		25.839	44.571	573.328	
Húnaþing vestra				53.205		66.639	4.260	2.090		8.157		34.042		6.748	18.017	338.754	
Blönduósarbær				1.205		34.126	3.240	1.100		5.794		29.310		4.563	16.598	136.372	
Svfél. Skagaströnd				20.250		26.447	1.080			3.031		13.712		3.328	67.849	87.849	
Skagabyggð				10.232		13.647	12.374			90		1.694		117		38.155	
Húnavatnshreppur	8.471			1.911		50.167	38.017	220		3.298		10.951		2.041	10.979	126.054	
Akrahreppur				18.927		21.973	23.196			627		3.023		94		67.840	
Akureyrarkaupstaður	22.322			39.421		108.796	384.969	58.856	8.030	123.215	8.283	241.806		115.461	58.565	1.169.724	
Norðurljón	9.169			35.029		137.541	75.954	3.520		13.789		77.523		16.944	64.967	448.415	
Fjallabyggð	8.000			82.607		67.385	9.720	550		10.333		74.708		13.014	69.789	336.105	
Dalvíkurbyggð				60.889		95.119	75.689	11.700	3.410	9.116		45.630		9.673	18.489	329.716	

*Framlög til Reykjavíkurborgar samkvæmt reglugerð nr. 351/2002 eru á grundvelli samninga um rekstur sérskóla/sérdeilda, kennsluráðgjöf fyrir nýbúa í öðrum sveitarfélögum en Reykjavíkurborgar og kennslu langveikra barna með lögheimili utan Reykjavíkurborgar.

Sveitarfélag	Reglugerð nr. 113/2003			Reglugerð nr. 351/2002				Rgl. 122/2003 / Samkomul.			Rgl. 80/2001		Rgl. 973/2000		Samtals			
	Framlög vegna eininga 7. gr.	Framlög vegna sérstakra verkefna 11. gr.	Tekju- jöfnunar- framlög 12. gr.	Utgjalda- jöfnunar- framlög 13. gr.	Almenn jöfnunarf. til reksturs grunnskóla 3. gr.	Framlög v/sérþarfa fatlaðra nemenda 4. gr.	Framlög vegna nýbúa- fræðslu 5. gr.	Skolab. að Reykjum 6. gr.	Önnur framlög vegna yfir. grunnsk.	Framlög vegna almennra húsaleigu- bóla 7. gr.	Framlög vegna sérstakra húsaleigu- bóla	Framlög vegna Fasteigna- skatts- jöfnun.	Framlög vegna vainsveilu- framkv. á logbylum	Endurg. vegna hækkunar trygginga- gjalds		Auka- framlag		
Arnameshreppur			14.909	8.514	3.240	281	3.571	64	30.579									
Eyjafjarðarsveit			75.068	72.272	6.360	220	12.557	4.540	251.241									
Hörgarbyggð	5.230		23.528	32.466	27.641	4.260	10.722	1.704	107.047									
Svalbarðstrandarh.			11.890	19.563	23.844	770	7.235	2.082	66.699	30								
Grýbukkahreppur			20.143	28.491	2.160	990	8.819	2.499	76.112									
Skútaöðahreppur			21.850	22.966			17.465	2.283	77.245	2.226								
Tjörneshreppur	11.200		2.106	1.296	-30		902	72	4.623	277								
Pingeyfjarðarsveit			55.102	76.129	73.296	330	3.808	4.769	261.107	3.808								
Svalbarðshreppur	0		4.685	9.179	8.995		563	343	27.850	1.589								
Langanesbyggð	8.421		8.944	37.071	47.498	3.240	1.650	1.569	141.440	19.012								
Seyðisfjarðarkaupst.	29.378	2.500	19.372	14.670	3.240	220	36.074	4.586	94.469	3.974								
Fjarðabyggð			52.352	179.123	5.400	6.820	14.923	27.051	460.016	14.923	1.734							
Vopnafjarðahreppur			19.631	34.978	35.837	220	29.869	3.636	141.225	2.610								
Fjöldalshreppur			9.711				590	252	10.553	590								
Borgarfjarðahreppur			10.066	8.203	10.696	550	4.431	815	36.566	832								
Breiðdalshreppur			5.186	16.660	13.043		1.419	1.580	54.791	678								
Djúpvagshreppur		1.000	6.878	33.403	13.366	330	16.347	2.555	91.106	1.908								
Fjöldalsíshérað			3.345	114.862	140.528	4.320	2.310	16.477	558.184	15.134	1.112							
Svífél. Hornafjörður			101.939	43.820	18.300	770	93.011	23.565	388.223	9.008								
Vestmannaeyjabær			12.038	119.013	170.558	37.740	41.596	32.040	297.089	15.685								
Svífél. Árborg			22.304	33.459	28.575	1.080	1.127	2.644	107.789	1.127								
Mýrdalshreppur			43.518	10.511		220	17.196	2.117	89.105	1.699								
Skalfjarhreppur			8.822				774	248	33.405	774								
Áshreppur			82.756	132.885	62.067	10.740	4.441	7.704	339.802	4.441								
Rangarþing eystra			93.916	80.660	3.240	1.870	43.753	6.095	234.273	4.298								
Rangarþing ytra			45.499	45.394	52.870	770	17.305	4.442	175.800	4.119								
Hrunamannahreppur			61.102	77.522	53.560	8.640	1.100	26.393	257.552	12.350	2.444							
Hveragerðisbær			55.912	47.782	7.500	2.420	9.171	8.242	177.703	44.062								
Sveitarfélagið Ölfus			20.351	36.843	1.080	110	24.336	2.333	54.906	4.316								
Grimsnes- og Grafingshr.			22.544	45.345	5.400		23.260	2.210	70.280	2.448								
Skeiða- og Gnúpverjahr.			59.882	49.898	57.446	2.760	5.266	4.845	108.883	24.392								
Bláskógabyggð	79.810		344.075	2.000	3.500	1.222.175	4.000.000	4.535.438	1.409.836	149.750	33.330	17.890	1.883.143	611.311	2.517.020	1.411.000	1.000.000	19.140.467
Þórhreppur																		
Þórshöfn																		
Bændasamtök Íslands													24.947					
Dreifmienn																		
Greiningar- og ráðgjafarstöð ríkisins																		
Skrifstofa Samb.Ísl.Svífél. í Brussel																		
Samb.Ísl. sveitarfél. mat á skólastarfi																		
Þjónmíöst. Miðb.og Hitða v. innflyjandi																		
Samtök svfél. á Vesturl.																		
Samband svfél. á Austurl.																		
Óháfið 31.12.2009																		
Óháfið 31.12.2010																		
Framlög alls	349.235	187.000	16.676	1.222.175	4.000.000	4.593.568	1.411.923	149.750	33.330	25.590	1.925.013	609.578	2.568.660	24.947	1.411.000	1.000.000	19.528.444	

í þús kr.

5 ÁRSREIKNINGAR SVEITARFÉLAGA OG ÁLAGNING SKATTTEKNA

SKÝRINGAR

Upplýsingar um fjármál sveitarfélaga byggjast annars vegar á ársreikningum sveitarfélaga 2010 og hins vegar á skrá skattstjóra um álagt útsvar 2011 og upplýsingum sveitarfélaga um álagðan fasteignaskatt 2011.

A. HEILDARYFIRLIT TEKNA OG GJALDA

Í árbókinni er birt yfirlit um tekjur og gjöld, sjóðsstreymi og efnahag sveitarfélaganna fyrir árið 2010. Það er bæði sett upp sem yfirlit um niðurstöður ársreikninga og í krónum á hvern íbúa. Á þann hátt fæst möguleiki á grófum samanburði milli einstakra sveitarfélaga. Í þessu yfirliti eru einnig birt samantekin reikningskil sveitarfélaganna þar sem saman eru teknar niðurstöður úr ársreikningum sveitarsjóða og stofnana sveitarfélaganna. Sveitarfélögunum er skipt niður í fjóra flokka. Þeir eru eftirfarandi:

- Reykjavík
- Sveitarfélögin á höfuðborgarsvæðinu utan Reykjavíkur
- Vaxtarsvæði. Þar eru sveitarfélögin frá og með Borgarbyggð til og með Árborg að viðbættum Akureyrarkaupstað, Fljótshéraði, og Fjarðabyggð.
- Önnur sveitarfélög

Með þeim reikningskilareglum, sem unnið er eftir, fæst nákvæmt yfirlit um laun og launatengd gjöld hjá sveitarfélögunum, bæði hvað varðar þennan þátt rekstursins einan og sér svo og launahluta fyrir hvern málaflokk og hverja stofnun sveitarfélaganna. Þetta er afar mikilvægt skref til framþróunar og aukið aðgengi að upplýsingum þar sem laun eru langstærsti einstaki útgjaldabáttur sveitarfélaganna.

Allar tölur í uppgjöri fyrir einstök sveitarfélög eru brúttótölur, þannig að heildartekjur eru færðar sér og heildarútgjöld sér. Notuð er svokölluð brúttóuppgjörsaðferð þar sem heildarvelta sveitarfélaganna kemur fram fyrir rekstur sveitarfélagsins í heild sinni og einnig hvern málaflokk en horfið hefur verið frá því að nota svokallað nettóuppgjör þar sem sértekjur hvers málaflokks fyrir sig voru dregnar frá heildarkostnaði við hvern málaflokk. Fjárfestingu er heldur ekki lengur skipt upp í eignfærða og gjaldfærða fjárfestingu eins og áður, heldur er nú einungis um einn flokk fjárfestingar að ræða, fjárfestingu sem hægt er að afskrifa. Undir liðinn jöfnunarsjóður eru færð þau framlög jöfnunarsjóðs til sveitarfélaganna sem

tengjast rekstri þeirra en stofnframlög eru færð á viðkomandi fjárfestingarliði sem tekjur. Sérstakur kafli er í bókinni um skiptingu framlaga Jöfnunarsjóðs sveitarfélaga til einstakra sveitarfélaga ásamt ítarlegum skýringum. Ef misræmis gætir í þeim tölum, sem færðar eru í ársreikningum sveitarfélaga og þeim tölum sem jöfnunarsjóður gefur upp, getur ástæðan m.a. verið sú, að sumar greiðslur jöfnunarsjóðs greiðast beint til viðkomandi grunnskóla.

B. ÁLAGT ÚTSVAR OG FASTEIGNASKATTUR

Útsvar

Um er að ræða álagningu útsvars 2010 á tekjur ársins 2009 samkvæmt álagningarkrá skattstjóra. Heildar álagningarfjárhæð er sýnd fyrir hvert sveitarfélag og einnig sem krónur á hvern íbúa. Einnig koma fram upplýsingar um álagningarprósentu sveitarfélaganna og álagningarstofn þeirra í sérstakri töflu.

Fasteignaskattur

Gefnar eru upplýsingar um álagningu A-, B- og C-liðar fasteignaskatts samkvæmt 3. mgr. 3. gr. tekjustofnalaga nr. 4/1995 með síðari breytingum. Fasteignaskattar samkvæmt A-lið eru m.a. vegna íbúðarhúsnæðis, B-lið vegna húsnæðis í opinberri eigu og C-lið vegna atvinnuhúsnæðis o.fl. Um er að ræða álagningu 2010 samkvæmt upplýsingum frá sveitarfélagunum. Sýnd er álagningarfjárhæð fyrir hvern lið fyrir sig ásamt álagningarhlutfalli og álagningarstofni. Fram kemur heildarfjárhæð álagðs fasteignaskatts og einnig sem krónur á hvern íbúa.

C. REKSTUR, EFNAHAGUR OG LYKILTÖLUR ÚR ÁRSREIKNINGUM

Hér fara á eftir skýringar með töflum um rekstur, efnahag og lykiltölur úr ársreikningum sveitarfélaganna.

REKSTRAREIKNINGUR

Í rekstrarreikningi kemur fram yfirlit um rekstur sveitarfélagsins á árinu. Reksturinn skiptist í tekjur, gjöld, óvenjulega liði og fjármagnstekjur og fjármagnsgjöld.

Tekjur

Skatttekjur eru tekjur samkvæmt lögum um tekjustofna sveitarfélaga, þ.e. útsvör, fasteignaskattar og framlög Jöfnunarsjóðs sveitarfélaga að undanskildum stofnframlögum og öðrum sérframlögum, sem færð eru á viðeigandi málaflokka sem tekjur. Undir liðinn skatttekjur falla einnig þær tekjur, sem lagðar eru á ákveðinn gjaldstofn, án þess að þeim sé ætlað að mæta afmörkuðum kostnaðarpáttum sveitarsjóðs. Þannig er t.a.m. framleiðslugjald stóriðjufyrirtækja flokkað með skatttekjum. Þjónustutekjur eru færðar meðal tekna sveitarfélaganna en ekki dregnar frá útgjöldum einstakra málaflokka eins og gert var áður. Þannig fæst gleggri yfirsýn yfir fjárstreymi í rekstri sveitarfélaganna. Í yfirliti um rekstur einstakra málaflokka koma fram tekjur málaflokksins, gjöld hvers málaflokks og hlutdeild launa og launatengdra gjalda af heildargjöldum málaflokksins.

Brúttó rekstrargjöld sveitarfélaga koma hér fram að undanskildum fjármunatekjum og fjármagnsgjöldum. Þeim er skipt upp í laun og launatengd gjöld, annan rekstrarkostnað og afskriftir. Afskriftir eru nú reiknaðar út og færðar í rekstraruppgjöri sveitarfélaga. Taka verður tillit til þess þegar fjárhagsstaða sveitarfélaganna er metin.

Gjöld

Óvenjulegir liðir eru skilgreindir sem tekjur eða gjöld sveitarfélaga sem koma sjaldan eða einu sinni fyrir, en flokkast ekki undir hefðbundinn árlegan rekstur sveitarfélaganna. Sem dæmi um það sem fellur undir þennan lið má nefna söluandvirði hlutabréfa eða lands eða óvenjulega kostnaðarliði sem falla til vegna náttúruhamfara. Hafa ber í huga þegar áhrif þessa liðar eru metin inn í heildarafkomu sveitarfélagsins hvort um sé að ræða færslu sem kemur einungis einu sinni fyrir eða afar sjaldan.

Óvenjulegir liðir

Þessi fjárhæð sýnir það fjármagn, sem er til ráðstöfunar eftir að rekstrarkostnaður hefur verið greiddur og tekið tillit til óvenjulegra liða.

Niðurstaða án fjármagnsliða

Hér kemur fram staða uppgjörs fyrir fjármunatekjur annars vegar og fjármagnsgjöld hins vegar. Í þeim miklu efnahagsveiflum sem átt hafa sér stað frá árinu 2008 hefur þessi liður víða tekið miklum breytingum milli ára. Við gengisfall krónunnar hækkar fjármagnskostnaður verulega þar sem erlend lán eru til staðar í lánasafni sveitarfélagsins. Á hinn bóginn hækka fjármunatekjur þegar krónan styrkist á nýjan leik. Þetta ber að hafa í huga við mat á áhrifum fjármagnsliða. Áhrifa af verðbótþætti innlendra lána gætir síðan verulega við hátt verðbólguþig.

Fjármunatekjur og fjármagnsgjöld

Hér kemur fram hvaða fjármuni sveitarfélagið hefur til ráðstöfunar þegar tekið hefur verið tillit til reksturs, óvenjulegra liða og fjármunatekna og fjármagnsgjalda. Það fjármagn sem eftir stendur að þessu uppgjöri loknu gefur til kynna hvaða fjármuni sveitarfélagið hefur til ráðstöfunar í aukinn rekstur, nýjar fjárfestingar eða niðurgreiðslu skulda.

Rekstrarniðurstaða af hefðbundnum tekjustofnum

EFNHAGSREIKNINGUR

Í efnahagsreikningi kemur fram yfirlit um eignir og skuldir sveitarfélagsins.

Til varanlegra rekstrarfjármuna teljast varanlegar eignir svo sem húseignir, stærri vélar og annað sem er afskrifað.

Varanlegir rekstrarfjármunir

Undir þennan lið færast það áhættufé og þær skuldbindingar sem sveitarfélagið hefur lagt í annan rekstur (hlutafé) og þær kröfur sem sveitarfélagið gerir á aðra aðila og greiðast upp á lengri tíma en einu ári.

Áhættufjármunir og langtímakröfur

Til veltufjármuna teljast peningar og þær eignir, sem ætlað er að megi breyta í peninga eða aðrar eignir innan árs. Næsta árs og gjaldfallnar afborganir verðbréfaeignar eru einnig taldar til veltufjármuna, þ.e. þær fjárhæðir sem eiga að innheimtast næstu 12 mánuði.

Veltufjármunir

Eigið fé er mismunur eigna og skulda.

Eigið fé

Hér eru færðar þær skuldbindingar sem sveitarfélagið þarf að standa skil á gagnvart öðrum aðilum, s.s. lífeyrisskuldbindingar og skuldbindingar vegna

Skuldbindingar

einkaframkvæmdarsamninga og/eða samninga vegna sölu og endurleigu fasteigna. Á móti skuldbindingum vegna einkaframkvæmdasamninga eða samninga um sölu og endurleigu fasteigna skal færa viðkomandi eign eignamegin í efnahagsreikningi.

Langtímaskuldir

Langtímaskuldir eru þær skuldir, sem eru til lengri tíma en eins árs frá uppgjörstegi.

Skammtímaskuldir

Skammtímaskuldir eru þær skuldir, sem gjaldfalla innan árs frá uppgjörstegi. Til skammtímaskulda teljast einnig næsta árs og gjaldfallnar afborganir langtímaskulda.

Veltufjárhlutfall

Veltufjárhlutfall er hlutfallið milli veltufjármuna og skammtímaskulda. Þegar hlutfallið er 1,0 eru veltufjármunir jafnir skammtímaskuldum. Best er að hlutfallið sé hærra en 1 því ef skammtímaskuldir eru hærra en veltufjármunir (hlutfallið lægra en 1) aukast líkurnar á að lausafé geti verið af skornum skammti á einhverjum tímum ársins.

SJÓÐSTREYMI

Sjóðstreymi er heiti á breytingu á handbæru fé eða sjóðseign sveitarfélags á rekstrarárinu. Þrennt hefur áhrif á sjóðstöðu sveitarfélags; rekstrarhreyfingar, fjárfestingahreyfingar og fjármögnunarahreyfingar.

Handbært fé frá rekstri *Veltufé frá rekstri*

Handbært fé frá rekstri segir til um hvað mikið lausafé verður eftir af rekstri sveitarfélagsins þegar búið er að borga alla reikninga. Handbært fé frá rekstri er meðal annars notað til að greiða afborganir lána og til fjármögnunar á fjárfestingum. Þeim mun meira sem handbært fé er frá rekstri, þeim mun meiri er fjárhagsleg geta sveitarfélagsins til að standa undir skuldbindingum sínum og að takast á við sveiflur í rekstri þess. Veltufé frá rekstri er mjög áþekk stærð sem segir í öllum aðalatriðum hið sama. Við útreikning á veltufé hefur ekki verið tekið tillit til breytinga á rekstrartengdum eignum og skuldum eins og gert hefur verið við útreikning á handbæru fé.

Fjárfestingarahreyfingar *Fjármögnunarahreyfingar*

Í sjóðstreymi kemur einnig fram hvernig fé sveitarfélagsins hefur verið ráðstafað til fjárfestinga (fjárfestingarahreyfingar) og hvernig fjárfestingar hafa verið fjármagnaðar (fjármögnunarahreyfingar).

Hækkun/lækkun *á handbæru fé*

Niðurstaða sjóðstreymis er hækkun eða lækkun á handbæru fé sveitarfélagsins, sem segir til um hvort lausafé sveitarfélagsins hafi minnkað eða vaxið á árinu.

LYKILTÖLUR

A) LYKILTÖLUR Í HLUTFALLI VIÐ TEKJUR:

SKATTTEKJUR

Þessi lykiltala sýnir hve hátt hlutfall heildartekna kemur frá skatttekjum.

LAUN OG LAUNATENGÐ GJÖLD

Þessi lykiltala sýnir hve hátt hlutfall tekna fer til greiðslu á launum og launtengdum gjöldum.

FJÁRFESTINGAR

Þessi lykiltala sýnir hve fjárfestingar eru hátt hlutfall af heildartekjum.

VELTUFÉ FRÁ REKSTRI

Þessi lykiltala sýnir hve veltufé frá rekstri er hátt hlutfall af heildartekjum.

SKULDIR ÁN SKULDBINDINGA

Þessi lykiltala sýnir hve skuldir án skuldbindinga eru hátt hlutfall af heildartekjum.

SKULDIR OG SKULDBINDINGAR

Þessi lykiltala sýnir hve hátt hlutfall skuldir með skuldbindingum er hátt hlutfall af heildartekjum.

B) Í KRÓNUM Á HVERN ÍBÚA:

TEKJUR

Þessi lykiltala sýnir hve háar tekjur eru í krónum á hvern íbúa.

SKATTTEKJUR

Þessi lykiltala sýnir hve háar skatttekjur eru í krónum á hvern íbúa.

GJÖLD OG FJÁRMAGNSLIÐIR

Þessi lykiltala sýnir hve háar skatttekjur eru í krónum á hvern íbúa.

SKULDIR ÁN SKULDBINDINGA

Þessi lykiltala sýnir hve háar skuldir án skuldbindinga eru í krónum á hvern íbúa.

SKULDIR OG SKULDBINDINGAR

Þessi lykiltala sýnir hve háar skuldir með skuldbindingum eru í krónum á hvern íbúa.

TIL UMHUGSUNAR VIÐ LESTUR Á TEXTA OG TÖFLUM

Einn megintilgangurinn með útgáfu Árbókar sveitarfélaga, fyrir utan að birta yfirlit um fjárhagslega stöðu sveitarfélaga, er að gefa möguleika á samanburði á rekstri og fjárhagsstöðu einstakra sveitarfélaga við önnur áþekkt sveitarfélög svo og greiningu á rekstri og fjárhagsstöðu einstakra sveitarfélaga. Þó ber ætíð að hafa í huga að slíkan samanburður verður að gera af varfærni þannig að tryggt sé að bornir séu saman sambærilegir hlutir. Á hinn bóginn getur samanburður upplýsinga um fjárhag sveitarfélaga eins og þær birtast í árbókinni gefið verðmætar vísbendingar sem geta orðið grundvöllur að dýpri og vandaðri samanburðarvinnu. Þær lykiltölur sem hér eru birtar draga því ekki fram allt sem máli skiptir varðandi starfsemi hvers sveitarfélags og undirstofnana þess. Upplýsingar um ákveðin grunnatriði, s.s. þjónustu, gæði og virkni hennar, eru mikilvæg atriði í slíkri greiningu, en það er erfitt að ná utan um slíkt í framsetningu upplýsinga af þessum toga. Vegna þess er mikilvægt að halda áfram með eigin útfærslu á þeim mismun sem kemur fram í einstökum lykiltölum. Með hliðsjón af þeim fjölda þátta sem eru grunnur þeirra talnalegu upplýsinga sem hér eru birtar er ekki hægt að útiloka að villur leynist á einstaka stað. Til aðstoðar við greininguna hafa sveitarfélögin verið flokkuð niður í flokka eftir stærð þeirra. Í texta við hverja töflu finnst útskýring á þeim lykiltölum sem eru settar fram fyrir viðkomandi sveitarfélag.

HUGSANLEGAR SPURNINGAR OG SVÖR

Hér á eftir hafa verið teknar saman nokkrar hugsanlegar spurningar og svör til skýringar á þeim breytileika sem er á einstökum lykiltölum milli sveitarfélaga.

NIÐURSTAÐA REKSTRARREIKNINGS

Hvers vegna er rekstrarkostnaður sveitarfélaga mismunandi á hvern íbúa?

- Mikill mismunur er í stærð og innri gerð sveitarfélaga. Þar til viðbótar kemur mismunandi aldurssamsetning íbúanna, félagsleg staða þeirra eða landfræðileg lega sveitarfélagsins. Rekstur sveitarfélags með marga byggðakjarna er flóknari og dýrari á hvern íbúa en rekstur sveitarfélags með sambærilegan íbúafjölda en með einungis einn byggðakjarna.
- Sveitarfélög veita íbúunum mismunandi mikla þjónustu.
- Gæði og virkni þjónustunnar er mismunandi.

Hvers vegna eru skatttekjur sveitarfélaga og tekjur frá jöfnunarsjóði mismunandi?

- Íbúar sveitarfélaganna hafa mismunandi háar tekjur að jafnaði og einnig er nokkur breytileiki í álagningarhlutfalli útsvars.
- Verðmæti fasteigna er afar mismunandi milli sveitarfélaga sem hafa áþekkan íbúafjölda.

- Staða sveitarfélagsins er misjöfn í ýmsum málum og því er aðkoma jöfnunarsjóðs að rekstri þeirra mismunandi.
- Aldursdreifing íbúa innan einstakra sveitarfélaga er ólík.
- Kostnaðarstig einstakra sveitarfélaga er mismunandi.

EFNAHAGSREIKNINGUR

Hvers vegna munar miklu í eignastöðu sveitarfélaga, reiknað á íbúa?

- Sveitarfélögin hafa valið mismunandi form á rekstri, allt frá því að vera með megin hluta rekstursins undir sveitarsjóði yfir í einkafjármögnun stórra framkvæmda.
- Mismunandi er hvort eignir séu færðar til núvirðis eða ekki. Má þar sérstaklega nefna eignir sveitarfélaga í hlutafélögum.
- Mismunandi er milli sveitarfélaga hvað þau hafa lagt mikla fjármuni til atvinnulífsins á staðnum. Sum hafa tapað fjármunum á því meðan hjá öðrum hafa myndast verulegar eignir sem hafa síðan verið seldar að hluta til eða öllu leyti.

Hvers vegna er skuldastaða sveitarfélaga mismunandi, reiknað á íbúa?

- Sveitarfélögin hafa mismunandi stefnu hvað varðar lántöku til framkvæmda.
- Sveitarfélögin hafa mismunandi mikið fé afgang eftir að rekstur hefur verið greiddur.
- Fjárhagsstaða sveitarfélaga er mjög misjöfn.
- Áhrif af hruni krónunnar eru mismunandi eftir því hvort sveitarfélög hafa tekið innlend lán eða erlend lán.
- Staða fjárfestinga er misjöfn milli sveitarfélaga, sum hafa lokið flestum stærri framkvæmdum en önnur standa í miklum framkvæmdum með tilheyrandi lántöku.
- Sveitarfélög hafa valið mismunandi aðferðir við fjármögnun framkvæmda allt frá að reka sem mest undir sveitarsjóði yfir í að flytja rekstur stofnana yfir í hlutafélög eða einkafjármögnun.
- Mismunandi er milli sveitarfélaga hver þróun íbúafjölda er. Þar sem íbúum fækkar eða fjölgar verulega hefur það áhrif á fjárhagsstöðu sveitarfélagsins.
- Mismunandi er milli sveitarfélaga hvort þau hafa getað selt eignir til að greiða niður skuldir.

Hvers vegna er eiginfjárstaða sveitarfélaga misjöfn?

- Sveitarfélögin hafa fjármagnað fjárfestingar sínar á mismunandi hátt. Góð eiginfjárstaða þýðir að sveitarfélag hefur fjármagnað fjárfestingar sínar með eigin fé sem hefur í för með sér fjárhagslegt sjálfstæði til lengri tíma lítið.
- Mismunandi er milli sveitarfélaga hve mikinn kostnað þau þurfa að leggja í til að undirbúa ný hverfi eða byggja upp hverfi fyrir atvinnurekstur.

BRÚTTÓ- OG NETTÓKOSTNAÐUR

Hvers vegna er kostnaður á íbúa mismunandi?

- Aldurssamsetning íbúanna er mismunandi. Það skiptir sérstaklega máli varðandi kostnað við menntun, leikskóla ásamt þjónustu við aldraða.
- Stærð sveitarfélaga og félagsleg uppbygging er mismunandi.
- Mismunur er á þjónustustigi sveitarfélaga.
- Gæði og afköst veittrar þjónustu eru mismunandi.

Hvers vegna er nettókostnaður á íbúa mismunandi?

- Fyrir utan það sem segir hér að ofan má einnig nefna: Mismunandi er hvað notandinn greiðir stóran hluta af kostnaði við þjónustuna.

LYKILTÖLUR FYRIR LEIKSKÓLA OG GRUNNSKÓLA

Hvers vegna er kostnaður á nemenda í grunnskóla mismunandi?

- Mismunandi er hve stærðarhagkvæmni í rekstri skóla er mikil.
- Mismunur er á landfræðilegum aðstæðum, s.s. stærð sveitarfélags og þéttleika byggðar.
- Breytileiki er í bekkjarstærð og aldursdreifing barna er mismunandi.
- Kostnaður við skólarekstur er mismunandi, s.s. rekstrarkostnaður skólahúsnæðis, viðhald húsnæðis, húsnæði fyrir starfsfólk, matarkostnaður, námsbækur, ferðalög og fjármagnskostnaður.
- Launakostnaður kennara er mismunandi, sem kemur til af ýmsum þáttum, s.s. menntun kennara, starfsaldri þeirra og hve sérgreiðslur til kennara eru miklar.
- Hlutfall barna með sérþarfir er mismunandi.

LYKILTÖLUR VEGNA LEIKSKÓLA

Hvers vegna er kostnaður við leikskóla mismunandi?

- Þjónusta við börn á leikskólaaldri er mismunandi milli sveitarfélaga.
- Samsetning og menntun starfsfólks er mismunandi.
- Opnunartími leikskóla og ýmis önnur þjónusta er mismunandi.
- Stærð skólanna og nýting mannafla er mismunandi.
- Kostnaður við skólahúsnæði er mismunandi, s.s. rekstrarkostnaður skólahúsnæðis, viðhald húsnæðis, húsnæðis fyrir starfsfólk og fjármagnskostnaður.
- Hlutfall barna með sérþarfir er mismunandi.

LYKILTÖLUR VEGNA ÞJÓNUSTU VIÐ ALDRAÐA

Hvers vegna er mikill munur á kostnaði á þjónustu við aldraða.

- Sveitarfélögin veita öldruðum mismikla þjónustu.
- Aldurssamsetning íbúa milli sveitarfélaga er mismunandi.
- Breytileiki er í heilsufari og þörf fyrir þjónustu.
- Skipulagning þjónustunnar er mismunandi.
- Samsetning sveitarfélaga hvað varðar stærð og búsetudreifingu er mismunandi.

- Kostnaður við húsnæði fyrir aldraða er mismunandi, s.s. fjármagnskostnaður og viðhald.

LYKILTÖLUR VEGNA FÉLAGSLEGRAR ÞJÓNUSTU

Hvers vegna er mikill munur á kostnaði við félagslega aðstoð?

- Félagsleg samsetning íbúanna er mismunandi.
- Mismunandi þörf er fyrir fjárhagsaðstoð.
- Atvinnustig er mismunandi.
- Mismunur er á kostnaði vegna húsaleigu.
- Sveitarfélögin veita mismunandi mikla þjónustu.

AÐ LOKUM

Eftir yfirferð fyrrgreindra spurninga og hugsanlegra svara er mjög líklegt að fjöldi nýrra spurninga vakni. Þær lykiltölur sem eru settar fram í bókinni leiða fyrst og fremst í ljós kostnaðargreiningu og þá þætti sem hægt er að mæla á þann hátt.

Í framhaldi af þessu er eðlilegt að bera m.a. fram eftirfarandi spurningar:

- Hvernig er hægt að leggja mat á gæði þjónustunnar og það gagn sem íbúarnir hafa af þeirri þjónustu sem þeim stendur til boða. Er niðurstaða þess í samræmi við þau markmið sem sveitarfélagið hefur sett sér í þessum efnunum?
- Er þjónustustig í hlutfalli við þann kostnað sem það kostar sveitarfélagið að veita þjónustuna?

Síðan er hægt að leiða umræðuna áfram og spyrja sem svo:

- Hvað er hægt að læra af öðrum sveitarfélögum og hvað hafa einstök sveitarfélög fram að færa sem önnur geta dregið lærdóm af?

Tafla 5. Samantekt 2010

Íbúafjöldi	Landið allt		Reykjavíkurborg	
	318.236	318.236	118.908	118.908
	Sveitarsj.	Samantekin reikningsskil	Sveitarsj.	Samantekin reikningsskil
Rekstrarreikningur (í þús.kr.)				
Skatttekjur án Jöfnunarsjóðs	126.325.560	125.565.165	49.284.437	48.812.785
Framlag Jöfnunarsjóðs	16.328.584	16.328.584	1.170.183	1.170.183
Þjónustutekjur og aðrar tekjur	30.548.098	87.669.573	9.911.775	45.323.401
Tekjur	173.202.242	229.563.322	60.366.395	95.306.369
Laun og launatengd gjöld	90.350.673	103.187.379	31.391.843	39.680.914
Breyting lífeyrisskuldb.	1.482.887	1.561.401	369.950	352.404
Annar rekstrarkostnaður	69.849.494	85.849.955	25.853.016	35.132.915
Afskriftir	8.854.277	22.241.930	2.969.868	12.784.971
Gjöld	170.537.330	212.840.665	60.584.677	87.951.204
Rekstrarniðurst. fyrir fjárm.l. og óregl.l.	2.664.911	16.722.658	-218.282	7.355.165
Fjármunatekj. og (fjármagnsgj.)	2.810.338	8.846.024	1.690.651	10.505.375
Rekstrarniðurstaða fyrir óreglulega liði	5.475.250	25.568.682	1.472.370	17.860.540
Óreglulegir liðir	-286.927	-5.086.212	0	-4.189.535
Rekstrarniðurstaða eftir óreglulega liði	5.188.322	20.482.470	1.472.370	13.671.005
Efnahagsreikningur (í þús.kr.)				
Varanlegir rekstrarfjármunir	311.664.247	696.445.238	93.304.893	383.814.526
Áhættufjármunir og langtímakröfur	61.432.094	66.743.573	9.869.603	33.211.115
Fastafjármunir	373.096.341	763.188.810	103.174.495	417.025.641
Veltufjármunir	69.837.350	76.022.799	24.948.785	35.617.936
Eignir	442.933.691	839.211.609	128.123.280	452.643.576
Eigið fé	189.421.803	253.300.519	80.314.437	139.314.567
Skuldbindingar	38.574.413	46.812.655	8.428.194	13.087.971
Langtímaskuldir	165.591.663	463.198.022	29.062.086	266.184.393
Skammtímaskuldir	49.345.813	75.900.413	10.318.563	34.056.646
Skuldir án skuldbindinga	214.937.476	539.098.435	39.380.649	300.241.039
Skuldir og skuldbindingar	253.511.889	585.911.090	47.808.843	313.329.009
Skuldir og eigið fé	442.933.692	839.211.609	128.123.280	452.643.576
Sjóðstreymi (í þús.kr.)				
Rekstrarniðurstaða	5.188.395	20.492.066	1.472.372	13.671.007
Liðir sem hafa ekki áhrif á fjárstr.	7.137.379	10.690.538	4.645.324	4.399.776
Veltufé frá rekstri	12.325.774	31.182.604	6.117.696	18.070.783
Br. á rekstrart. eignum og skuldum	-704.648	1.350.224	-1.858.350	-653.391
Handbært fé frá rekstri	11.621.126	32.532.828	4.259.345	17.417.392
Fjárfestingarhreyfingar	-14.274.665	-34.643.384	-4.790.485	-21.705.732
Fjármögnunarhreyfingar	3.583.226	2.461.411	1.993.096	5.126.798
Hækkun (lækkun) á handbæru fé	929.688	350.855	1.461.957	838.457

Tafla 5. Samantekt 2010

Íbúafjöldi	Höfuðborgarsvæðið utan Reykjavíkurborgar		Vaxtarsvæði		Önnur sveitarfélög	
	83.278	83.278	70.847	70.847	45.203	45.203
	Sveitarsj.	Samantekin reikningskil	Sveitarsj.	Samantekin reikningskil	Sveitarsj.	Samantekin reikningskil
Rekstrarreikningur (í þús.kr.)						
Skatttekjur án Jöfnunarsjóðs	33.632.604	33.585.931	26.873.150	26.716.771	16.535.369	16.449.678
Framlag Jöfnunarsjóðs	1.865.972	1.865.972	5.732.810	5.732.810	7.559.619	7.559.619
Þjónustutekjur og aðrar tekjur	6.449.227	10.248.115	8.562.476	21.634.282	5.624.619	10.463.775
Tekjur	41.947.804	45.700.019	41.168.435	54.083.862	29.719.607	34.473.072
Laun og launatengd gjöld	21.825.302	22.111.940	21.427.776	24.291.050	15.705.752	17.103.475
Breyting lífeyrisskuldb.	188.724	205.209	580.842	653.865	343.371	349.923
Annar rekstrarkostnaður	16.072.097	16.976.155	15.952.422	20.503.328	11.971.957	13.237.557
Afskriftir	2.349.437	3.123.488	2.369.415	4.170.814	1.165.557	2.162.658
Gjöld	40.435.560	42.416.792	40.330.456	49.619.057	29.186.637	32.853.612
Rekstrarniðurst. fyrir fjárm.l. og óregl.l.	1.512.244	3.283.227	837.979	4.464.805	532.970	1.619.461
Fjármunatekj. og (fjármagnsgj.)	172.813	-1.325.395	775.304	-541.339	171.570	207.383
Rekstrarniðurstaða fyrir óreglulega liði	1.685.056	1.957.832	1.613.284	3.923.466	704.540	1.826.843
Óreglulegir liðir	-50.821	-47.214	-66.606	-526.827	-169.500	-322.636
Rekstrarniðurstaða eftir óreglulega liði	1.634.235	1.910.618	1.546.678	3.396.639	535.040	1.504.207
Efnahagsreikningur (í þús.kr.)						
Varanlegir rekstrarfjármunir	100.704.315	127.593.836	79.848.840	127.813.836	37.806.199	57.223.040
Áhættufjármunir og langtímakröfur	10.079.176	4.997.304	30.704.574	21.743.844	10.778.741	6.791.310
Fastafjármunir	110.783.491	132.591.140	110.553.415	149.557.679	48.584.940	64.014.350
Veltufjármunir	9.446.257	8.471.884	19.573.301	19.955.536	15.869.008	11.977.443
Eignir	120.229.748	141.063.025	130.126.715	169.513.215	64.453.948	75.991.792
Eigið fé	35.946.187	37.366.307	41.669.730	48.179.991	31.491.449	28.439.654
Skuldbindingar	12.432.890	12.633.781	9.911.990	12.320.593	7.801.340	8.770.311
Langtímaskuldir	54.998.479	73.669.066	62.972.115	91.714.732	18.558.984	31.629.831
Skammtímaskuldir	16.852.192	17.393.871	15.572.881	17.297.899	6.602.176	7.151.998
Skuldir án skuldbindinga	71.850.671	91.062.937	78.544.996	109.012.631	25.161.160	38.781.829
Skuldir og skuldbindingar	84.283.561	103.696.718	88.456.986	121.333.224	32.962.500	47.552.139
Skuldir og eigið fé	120.229.748	141.063.025	130.126.716	169.513.214	64.453.948	75.991.793
Sjóðstreymi (í þús.kr.)						
Rekstrarniðurstaða	1.634.241	1.910.625	1.546.675	3.406.106	535.107	1.504.328
Liðir sem hafa ekki áhrif á fjárstr.	199.402	1.475.745	854.501	3.070.478	1.438.153	1.744.539
Veltufé frá rekstri	1.833.643	3.386.370	2.401.176	6.476.584	1.973.260	3.248.867
Br. á rekstrart. eignum og skuldum	632.794	796.523	431.533	1.110.170	89.375	96.922
Handbært fé frá rekstri	2.466.437	4.182.893	2.832.709	7.586.754	2.062.635	3.345.790
Fjárfestingarhreyfingar	-1.742.165	-2.588.678	-4.410.910	-6.739.410	-3.331.105	-3.609.563
Fjármögnunarhreyfingar	-77.793	-1.095.775	1.486.562	-1.007.018	181.362	-562.594
Hækkun (lækkun) á handbæru fé	646.478	498.440	-91.639	-159.674	-1.087.108	-826.368

Tafla 6. Rekstrarýfirlit sveitarsjóða, landið allt

	Heildar- tekjur	Laun og launat. gjöld	Breyting lífeyrisskuldab.	Annar rekrarkostn.	Afskriftir	Gjöld samtals	Fjármunatekj./ (fjármagnsgj.)	Óreglulegir líðir	Niðurstaða
<i>í þús. kr.</i>									
Útsvör	100.462.274								100.462.274
Fasteignaskattur	26.211.302								26.211.302
Framlög úr jöfnuarsjóði	16.328.584								16.328.584
Aðrar tekjur með skattaígildi	2.691.066								2.691.066
Skatttekjur	145.693.226								145.693.226
Félagspjónusta	8.555.605	10.270.607		15.095.297		25.365.904			-16.810.298
Heilbrigðismál	2.589	3.702		140.743		144.445			-141.855
Fræðslu- og uppeldismál	8.370.714	56.315.922		35.544.617		91.860.539			-83.489.826
Menningarmál	1.058.928	2.170.976		5.596.735		7.767.711			-6.708.782
Æskulyðs- og íþróttamál	5.745.475	7.236.652		16.991.759		24.228.411			-18.482.936
Brunamál og almannavarnir	473.704	742.662		2.034.247		2.776.909			-2.303.205
Hreinlætismál	2.805.434	571.733		3.275.464		3.847.198			-1.041.763
Skipulags- og byggingamál	695.175	1.310.221		1.382.468		2.692.689			-1.997.514
Umferðar- og samgöngumál	313.473	97.495		8.374.272		8.471.766			-8.158.293
Umhverfismál	292.248	868.871		2.883.108		3.751.979			-3.459.732
Atvinnumál	467.420	520.244		1.412.104		1.932.349			-1.464.929
Framlög til B-hluta fyrirtækja	299.767	24		1.022.970		1.022.994			-723.227
Sameiginlegur kostnaður	2.851.984	6.806.601		6.671.899		13.478.500			-10.626.516
Breyting lífeyrisskuldbindinga			1.470.185			1.470.185			-1.470.185
Óvenjulegir líðir								-200.876	-200.876
Fjármagnslíðir							15.731.430		15.731.430
Aðalsjóður	177.625.743	86.915.710	1.470.185	100.425.685		188.811.580	15.731.430	-200.876	4.344.717
Aðrir sjóðir A-hluta og millivíðskipti	-4.423.501	3.434.963	12.702	-30.576.191	8.854.277	-18.274.250	-12.921.092	-86.051	843.605
Rekstur sveitarsjóða samtals	173.202.242	90.350.673	1.482.887	69.849.494	8.854.277	170.537.330	2.810.338	-286.927	5.188.322

Tafla 7. Rekstrarýfirlit sveitarsjóðs, Reykjavíkurborg

	Heildar- tekjur	Laun og launat. gjöld	Breyting lífeyrisskuldb.	Annar rekrarkostn.	Afskriftir	Gjöld samtals	Fjármunatekj./ (fjármagnsgj.)	Óreglulegir líðir	Niðurstaða
<i>í þús. kr.</i>									
Útsvör	37.637.183								37.637.183
Fasteignaskattur	11.983.444								11.983.444
Framlög úr jöfnuarsjóði	1.170.183								1.170.183
Aðrar tekjur með skattaígildi	813.941								813.941
Skatttekjur	51.604.751								51.604.751
Félagspjónusta	4.419.748	5.552.261		8.131.705		13.683.966			-9.264.217
Heilbrigðismál	0	2.938		26		2.964			-2.964
Fræðslu- og uppeldismál	2.580.954	18.649.261		12.028.492		30.677.753			-28.096.799
Menningarmál	215.536	767.021		2.115.266		2.882.287			-2.666.751
Æskulyðs- og íþróttamál	992.365	2.095.033		4.798.842		6.893.875			-5.901.510
Brunamál og almannavarnir	0	0		631.623		631.623			-631.623
Hreinlætismál	770.754	520.668		619.477		1.140.145			-369.391
Skipulags- og byggingamál	54.763	327.282		200.805		528.087			-473.324
Umferðar- og samgöngumál	0	0		4.098.153		4.098.153			-4.098.153
Umhverfismál	82.163	429.589		1.290.980		1.720.568			-1.638.405
Atvinnumál	-1.946	3.807		144.091		147.898			-149.844
Framlög til B-hluta fyrirtækja	0	0		346.269		346.269			-346.269
Sameiginlegur kostnaður	989.030	1.811.413		2.383.308		4.194.721			-3.205.691
Breyting lífeyrisskuldbindinga			369.950			369.950			-369.950
Óvenjulegir líðir								0	0
Fjármagnslíðir							6.412.683		6.412.683
Aðalsjóður	61.708.118	30.159.272	369.950	36.789.036		67.318.259	6.412.683	0	802.543
Aðrir sjóðir A-hluta og millivíðskipti	-1.341.723	1.232.571	0	-10.936.020	2.969.868	-6.733.582	-4.722.032	0	669.827
Rekstur sveitarsjóða samtals	60.366.395	31.391.843	369.950	25.853.016	2.969.868	60.584.677	1.690.651	0	1.472.370

Tafla 8. Rekstraryfirlit sveitarsjóða, höfuðborgarsvæðið utan Reykjavíkurborgar

	Heildar- tekjur	Laun og launat. gjöld	Breyting lífeyrisskuldb.	Annar rekrarkostn.	Afskriftir	Gjöld samtals	Fjármunatekj./ (fjármagnsgj.)	Óreglulegir liðir	Niðurstaða
<i>í þús. kr.</i>									
Útsvör	27.703.170								27.703.170
Fasteignaskattur	6.167.481								6.167.481
Framlög úr jöfnuarsjóði	1.865.972								1.865.972
Aðrar tekjur með skattaigildi	770.191								770.191
Skatttekjur	36.506.815								36.506.815
Félagspjónusta	865.805	1.307.593		2.670.392		3.977.985			-3.112.180
Heilbrigðismál	0	0		62.658		62.658			-62.658
Fræðslu- og uppeldismál	2.271.444	14.849.595		9.717.538		24.567.132			-22.295.689
Menningarmál	192.452	508.829		714.583		1.223.412			-1.030.960
Æskulyðs- og íþróttamál	2.275.558	1.987.666		5.195.584		7.183.250			-4.907.692
Brunamál og almannavarnir	0	2.735		460.037		462.771			-462.771
Hreinlætismál	564.406	5.024		648.408		653.432			-89.026
Skipulags- og byggingamál	279.127	424.615		219.980		644.596			-365.468
Umferðar- og samgöngumál	14.080	614		1.539.367		1.539.981			-1.525.901
Umhverfismál	97.892	183.069		477.147		660.216			-562.324
Atvinnumál	44.243	152.931		246.371		399.301			-355.058
Framlög til B-hluta fyrirtækja	0	0		42.996		42.996			-42.996
Sameiginlegur kostnaður	586.931	1.461.344		1.256.308		2.717.652			-2.130.721
Breyting lífeyrisskuldbindinga			188.724			188.724			-188.724
Óvenjulegir liðir								0	0
Fjármagnsliðir							4.453.047		4.453.047
Aðalsjóður	43.698.752	20.884.014	188.724	23.251.369		44.324.108	4.453.047	0	3.827.692
Aðrir sjóðir A-hluta og millivíðskipti	-1.750.948	941.287	0	-7.179.272	2.349.437	-3.888.548	-4.280.235	-50.821	-2.193.457
Rekstur sveitarsjóða samtals	41.947.804	21.825.302	188.724	16.072.097	2.349.437	40.435.560	172.813	-50.821	1.634.235

Tafla 9. Rekstraryfirlit sveitarsjóða, vaxtarsvæði

	Heildar- tekjur	Laun og launat. gjöld	Breyting lífeyrisskuldb.	Annar rekrarkostn.	Afskriftir	Gjöld samtals	Fjármunatekj./ (fjármagnsgj.)	Óregluglegir líðir	Niðurstaða
<i>í þús. kr.</i>									
Útsvör	21.312.629								21.312.629
Fasteignaskattur	5.403.526								5.403.526
Framlög úr jöfnuarsjóði	5.732.810								5.732.810
Aðrar tekjur með skattaigildi	739.520								739.520
Skatttekjur	33.188.485								33.188.485
Félagspjónusta	2.310.691	2.296.046		3.076.319		5.372.364			-3.061.673
Heilbrigðismál	0	0		25.286		25.286			-25.286
Fræðslu- og uppeldismál	2.082.109	13.190.741		8.501.486		21.692.227			-19.610.119
Menningarmál	324.766	462.382		1.542.258		2.004.640			-1.679.874
Æskulyðs- og íþróttamál	1.664.917	1.883.704		4.525.203		6.408.907			-4.743.990
Brunamál og almannavarnir	317.092	469.442		531.727		1.001.169			-684.076
Hreinlætismál	769.948	27.570		904.294		931.864			-161.917
Skipulags- og byggingamál	162.086	302.781		551.879		854.660			-692.574
Umferðar- og samgöngumál	184.284	96.002		1.780.650		1.876.652			-1.692.367
Umhverfismál	70.768	159.513		560.503		720.016			-649.248
Atvinnumál	222.742	255.769		385.150		640.919			-418.177
Framlög til B-hluta fyrirtækja	299.767	24		492.417		492.441			-192.674
Sameiginlegur kostnaður	663.557	1.716.734		1.635.925		3.352.659			-2.689.102
Breyting lífeyrisskuldbindinga			568.287			568.287			-568.287
Óvenjulegir líðir								-31.376	-31.376
Fjármagnslíðir							2.892.640		2.892.640
Aðalsjóður	42.261.211	20.860.707	568.287	24.513.097		45.942.091		-31.376	-819.615
Aðrir sjóðir A-hluta og millivíðskipti	-1.092.776	567.069	12.555	-8.560.675	2.369.415	-5.611.635	-2.117.336	-35.230	2.366.293
Rekstur sveitarsjóða samtals	41.168.435	21.427.776	580.842	15.952.422	2.369.415	40.330.456	775.304	-66.606	1.546.678

Tafla 10. Rekstrarýfirlit sveitarsjóða, önnur sveitarfélög

	Heildar- tekjur	Laun og launat. gjöld	Breyting lífeyrisskuldb.	Annar rekstrarkostn.	Afskriftir	Gjöld samtals	Fjármunateki./ (fjármagnsgj.)	Óreglulegir liðir	Niðurstaða
<i>í þús. kr.</i>									
Útsvör	13.809.292								13.809.292
Fasteignaskattur	2.656.852								2.656.852
Framlög úr jöfnuarsjóði	7.559.619								7.559.619
Aðrar tekjur með skattaigildi	367.413								367.413
Skatttekjur	24.393.176								24.393.176
Félagspjónusta	959.360	1.114.707		1.216.881	0	2.331.588			-1.372.228
Heilbrigðismál	2.589	764		52.774	0	53.537			-50.948
Fræðslu- og uppeldismál	1.436.207	9.626.326		5.297.101	0	14.923.427			-13.487.220
Menningarmál	326.174	432.744		1.224.628	0	1.657.372			-1.331.197
Æskulyðs- og íþróttamál	812.634	1.270.249		2.472.130	0	3.742.379			-2.929.744
Brunamál og almannavarnir	156.611	270.485		410.861	0	681.346			-524.735
Hreinlætismál	700.327	18.471		1.103.285	0	1.121.757			-421.429
Skipulags- og byggingamál	199.199	255.543		409.804	0	665.347			-466.148
Umferðar- og samgöngumál	115.109	879		956.101	0	956.980			-841.871
Umhverfismál	41.425	96.701		554.478	0	651.179			-609.754
Atvinnumál	202.381	107.737		636.493	0	744.230			-541.849
Framlög til B-hluta fyrirtækja	0	0		141.289	0	141.289			-141.289
Sameiginlegur kostnaður	612.466	1.817.110		1.396.358	0	3.213.468			-2.601.002
Breyting lífeyrisskuldbindinga			343.224			343.224			-343.224
Óvenjulegir liðir								-169.500	-169.500
Fjármagnsliðir							1.973.059		1.973.059
Aðalsjóður	29.957.660	15.011.717	343.224	15.872.182	0	31.227.122		-169.500	534.097
Aðrir sjóðir A-hluta og millivíðskipti	-238.053	694.035	147	-3.900.225	1.165.557	-2.040.485		0	943
Rekstur sveitarsjóða samtals	29.719.607	15.705.752	343.371	11.971.957	1.165.557	29.186.637		-169.500	535.040

Efnahagsreikningur (A hluti)

Í þús kr. á verðlagi hvers árs

	2004	2005	2006	2007	2008	2009	2010
Varanlegir rekstrarfjármunir	123.883.169	132.478.143	144.971.744	157.779.067	193.913.662	243.056.448	311.664.247
Áhættufjármunir og langtímakröfur	63.860.148	64.787.587	62.220.522	56.538.375	59.193.961	71.234.717	61.432.094
Fastafjármunir	187.743.316	197.265.730	207.192.266	214.317.442	253.107.624	314.291.165	373.096.341
Veltufjármunir	30.738.383	34.010.653	43.911.927	81.827.030	82.397.845	71.801.221	69.837.350
Eignir	218.481.699	231.276.383	251.104.193	296.144.472	335.505.468	386.092.386	442.933.691
Eigið fé	86.802.982	94.905.651	99.177.403	160.519.827	141.278.295	161.270.446	189.421.803
Skuldbindingar	47.681.579	53.555.665	62.602.588	37.556.126	39.638.152	38.678.301	38.574.413
Langtímaskuldir	60.106.596	58.123.307	58.195.314	57.924.787	106.306.335	136.356.084	165.591.663
Skammtímaskuldir	23.890.547	24.691.763	31.128.889	40.143.733	48.282.686	49.787.555	49.345.813
Skuldir án skuldbindinga	83.997.143	82.815.071	89.324.203	98.068.520	154.589.021	186.143.639	214.937.476
Skuldir og skuldbindingar	131.678.722	136.370.736	151.926.791	135.624.646	194.227.173	224.821.940	253.511.889
Skuldir og eigið fé	218.481.705	231.276.387	251.104.193	296.144.473	335.505.468	386.092.387	442.933.692

Sjóðstremisýfirlit (A hluti)

Í þús kr. á verðlagi hvers árs

	2004	2005	2006	2007	2008	2009	2010
Rekstrarniðurstaða	2.363.347	4.945.997	3.640.307	48.576.973	-19.251.424	3.512.559	5.188.395
Liðir sem hafa ekki áhrif á fjárstr.	5.997.893	6.310.359	11.442.316	-26.763.111	34.219.079	6.772.837	7.137.379
Veltufé frá rekstri	8.361.241	11.256.356	15.082.624	21.813.862	14.967.655	10.285.396	12.325.774
Br. á rekstrart. eignum og skuldum	204.595	-752.685	-3.123.347	-432.361	2.413.485	-4.846.212	-704.648
Handbært fé frá rekstri	8.565.836	10.503.670	11.959.276	21.381.502	17.381.140	5.439.183	11.621.126
Fjárfestingarhreyfingar	-8.241.380	-7.752.626	-5.505.694	35.268.301	-41.729.978	-18.040.374	-14.274.665
Fjármögnunarahreyfingar	1.320.061	-776.337	-3.947.055	-26.115.297	18.246.228	10.755.975	3.583.226
Hækkun (lækkun) á handbæru fé	1.644.516	1.974.707	2.506.527	30.534.506	-6.102.610	-1.845.215	929.688

Rekstrarreikningur (A og B hluti)

Í þús kr. á vörðlagi hvers árs

	2004	2005	2006	2007	2008	2009	2010
Skatttekjur án Jöfnunarsjóðs	73.813.268	83.412.268	96.217.596	111.099.994	123.841.325	126.579.866	125.564.165
Framlag Jöfnunarsjóðs	8.796.266	10.550.246	12.880.197	15.868.987	16.129.234	14.954.800	16.328.584
Þjónustutekjur og aðrar tekjur	48.713.737	56.522.926	65.253.841	76.527.610	73.323.983	81.125.939	87.669.573
Tekjur	131.323.271	150.485.440	174.351.634	203.496.591	213.294.543	222.660.604	229.563.322
Laun og launatengd gjöld	59.274.383	67.210.050	76.740.399	82.991.216	93.251.054	100.503.653	103.187.379
Breyting lifeyrisskuldab.	6.087.208	6.736.332	10.290.265	3.671.595	3.769.726	534.346	1.561.401
Annar rekstrarkostnaður	51.285.353	54.261.660	60.848.288	71.607.306	88.132.352	85.635.523	85.849.955
Afskriftir	12.276.261	12.820.702	14.045.090	15.961.297	17.865.154	20.330.534	22.241.930
Gjöld	128.923.205	141.028.744	161.924.042	174.231.414	203.018.285	207.004.055	212.840.665
Rekstrarniðurst. fyrir fjárm.l. og óregl.l.	2.400.066	9.456.696	12.427.591	29.265.177	10.276.258	15.656.549	16.722.658
Fjármunatekj. og (fjármagnsgj.)	69.534	-2.450.658	-20.695.731	903.009	-138.865.300	-30.358.513	8.846.024
Rekstrarniðurstaða fyrir óreglulega liði	2.469.600	7.006.038	-8.268.140	30.168.185	-128.589.042	-14.701.964	25.568.682
Óreglulegir liðir	4.302.889	3.945.621	8.440.064	13.338.710	19.154.385	10.820.834	-5.086.212
Rekstrarniðurstaða eftir óreglulega liði	6.772.489	10.951.659	171.924	43.506.896	-109.434.657	-3.881.130	20.482.470

Efnahagsreikningur (A og B hluti)

/ þús kr. á verðlagi hvers árs

	2004	2005	2006	2007	2008	2009	2010
Varanlegir rekstrarfjármunir	287.178.802	310.292.392	366.233.167	420.071.425	529.753.195	617.438.910	696.445.238
Áhættufjármunir og langtímakröfur	47.416.123	52.195.361	60.325.082	59.933.807	64.993.493	74.903.397	66.743.573
Fastafjármunir	334.594.925	362.487.753	426.558.249	480.005.231	594.746.688	692.342.307	763.188.810
Veltufjármunir	33.556.385	36.835.148	45.531.273	88.548.377	85.240.657	77.131.925	76.022.799
Eignir	368.151.310	399.322.901	472.089.522	568.553.609	679.987.345	769.474.232	839.211.609
Eigið fé	154.342.856	170.121.110	192.469.270	267.774.082	192.796.391	207.839.459	253.300.519
Skuldbindingar	50.716.614	55.275.448	64.504.713	44.456.681	42.068.191	41.867.019	46.812.655
Langtímaskuldir	129.559.993	139.375.468	169.225.560	201.036.676	376.934.036	442.814.403	463.198.022
Skammtímaskuldir	33.531.853	34.550.884	45.889.979	55.286.168	68.188.727	76.953.351	75.900.413
Skuldir án skuldbindinga	163.091.846	173.926.352	215.115.538	256.322.844	445.122.763	519.767.754	539.098.435
Skuldir og skuldbindingar	213.808.460	229.201.799	279.620.251	300.779.524	487.190.954	561.634.773	585.911.090
Skuldir og eigið fé	368.151.316	399.322.909	472.089.521	568.553.606	679.987.345	769.474.232	839.211.609

Sjóðstremisýfirlit (A + B hluti)

/ þús kr. á verðlagi hvers árs

	2004	2005	2006	2007	2008	2009	2010
Rekstrarniðurstaða	6.778.063	10.952.136	172.129	43.486.795	-109.461.405	-3.916.579	20.492.066
Liðir sem hafa ekki áhrif á fjárstí.	9.383.931	9.929.526	24.919.529	-8.044.828	137.069.897	30.586.162	10.690.538
Veltufé frá rekstri	16.161.995	20.881.662	25.091.658	35.441.967	27.608.492	26.669.583	31.182.604
Br. á rekstrart. eignum og skuldum	-259.746	-591.663	-2.595.162	-3.988.524	2.421.187	-4.676.736	1.350.224
Handbært fé frá rekstri	15.902.249	20.289.998	22.496.496	31.453.443	30.029.679	21.992.847	32.532.828
Fjárfestingarhreyfingar	-21.750.731	-26.258.809	-37.986.932	-10.824.062	-85.160.176	-45.753.087	-34.643.384
Fjármögnunarahreyfingar	7.443.125	8.266.931	17.752.351	13.710.261	45.699.080	23.824.642	2.461.411
Hækkun (lækkun) á handbæru fé	1.594.643	2.298.121	2.261.915	34.339.642	-9.431.417	64.401	350.855

Lykiltölur (A hluti)

	2004	2005	2006	2007	2008	2009	2010
Íbúafjöldi	293.186	299.404	307.261	312.872	319.756	317.593	318.236
<i>Í hlutfalli við tekjur</i>							
Laun og launatengd gjöld	50,6%	50,0%	48,2%	44,5%	48,8%	51,7%	52,2%
Veltufé frá rekstri	8,2%	9,6%	10,9%	13,4%	9,0%	6,0%	7,1%
Skuldir án skuldbindinga	82,6%	70,5%	64,3%	60,2%	92,6%	108,9%	124,1%
Skuldir og skuldbindingar	129,6%	116,1%	109,3%	83,2%	116,3%	131,6%	146,4%
<i>Krónur á íbúa</i>							
Tekjur	346.650	392.144	452.356	520.851	522.127	538.106	544.257
Laun og launatengd gjöld	175.495	196.202	217.892	231.705	254.691	278.021	283.911
Veltufé frá rekstri	28.519	37.596	49.087	69.721	46.810	32.385	38.732
Skuldir án skuldbindinga	286.498	276.600	290.711	313.446	483.459	586.107	675.403
Skuldir og skuldbindingar	449.130	455.474	494.455	433.483	607.423	707.893	796.616
Veltufjárhluftfall	1,3	1,4	1,4	2,0	1,7	1,4	1,4
Lykiltölur (A + B hluti)							
	2004	2005	2006	2007	2008	2009	2010
<i>Í hlutfalli við tekjur</i>							
Laun og launatengd gjöld	45,1%	44,7%	44,0%	40,8%	43,7%	45,1%	44,9%
Veltufé frá rekstri	12,3%	13,9%	14,4%	17,4%	12,9%	12,0%	13,6%
Skuldir án skuldbindinga	124,2%	115,6%	123,4%	126,0%	208,7%	233,4%	234,8%
Skuldir og skuldbindingar	162,8%	152,3%	160,4%	147,8%	228,4%	252,2%	255,2%
<i>Krónur á íbúa</i>							
Tekjur	447.918	502.617	567.438	650.415	667.054	701.088	721.362
Laun og launatengd gjöld	202.173	224.479	249.756	265.256	291.632	316.454	324.248
Veltufé frá rekstri	55.125	69.744	81.662	113.279	86.342	83.974	97.986
Skuldir án skuldbindinga	556.274	580.909	700.107	819.258	1.392.070	1.636.584	1.694.021
Skuldir og skuldbindingar	729.259	765.527	910.041	961.350	1.523.634	1.768.410	1.841.121
Veltufjárhluftfall	1,0	1,1	1,0	1,6	1,3	1,0	1,0

Tafla 12.

Ársreikningar sveitarfélaga 2010

Íbúafjöldi

	0000 Reykjavíkurborg 118.908 118.908		1000 Kópavogsbær 30.697 30.697		1100 Seltjarnarneskaupstaður 4.327 4.327	
	Sveitarsj.	Samantekin reikningsskil	Sveitarsj.	Samantekin reikningsskil	Sveitarsj.	Samantekin reikningsskil
Rekstrarreikningur (í þús.kr.)						
Skatttekjur án Jöfnunarsjóðs	49.284.437	48.812.785	12.710.006	12.710.006	1.718.216	1.713.812
Framlag Jöfnunarsjóðs	1.170.183	1.170.183	452.468	452.468	147.484	147.484
Þjónustutekjur og aðrar tekjur	9.911.775	45.323.401	3.230.740	4.742.768	399.392	548.747
Tekjur	60.366.395	95.306.369	16.393.214	17.905.242	2.265.092	2.410.043
Laun og launatengd gjöld						
Breyting lífeyrisskuldb.	31.391.843	39.680.914	8.068.458	8.126.499	1.406.964	1.422.620
Annar rekstrarkostnaður	369.950	352.404	-369.131	-369.131	-1.144	5.783
Afskriftir	25.853.016	35.132.915	6.791.738	7.074.343	837.763	908.681
Gjöld	2.969.868	12.784.971	1.020.229	1.390.797	81.013	109.837
	60.584.677	87.951.204	15.511.294	16.222.508	2.324.596	2.446.921
Rekstrarniðurst. fyrir fjárm.l. og óregl.l.						
Fjármunatekj. og (fjármagnsgj.)	-218.282	7.355.165	881.920	1.682.734	-59.504	-36.878
Rekstrarniðurstaða fyrir óreglulega liði	1.690.651	10.505.375	306.949	-599.761	79.900	37.537
Óreglulegir liðir	1.472.370	17.860.540	1.188.869	1.082.973	20.396	659
Rekstrarniðurstaða eftir óreglulega liði	0	-4.189.535	-51.282	-51.282	0	0
	1.472.370	13.671.005	1.137.587	1.031.691	20.396	659
Efnahagsreikningur (í þús.kr.)						
Varanlegir rekstrarfjármunir	93.304.893	383.814.526	42.138.332	53.838.703	3.531.397	4.255.746
Áhættufjármunir og langtímakröfur	9.869.603	33.211.115	4.088.746	1.789.923	572.034	262.081
Fastafjármunir	103.174.495	417.025.641	46.227.078	55.628.626	4.103.431	4.517.827
Veltufjármunir	24.948.785	35.617.936	2.263.475	2.195.299	1.441.890	783.799
Eignir	128.123.280	452.643.576	48.490.553	57.823.925	5.545.321	5.301.626
Eigið fé						
Skuldbindingar	80.314.437	139.314.567	15.491.939	14.078.146	3.809.404	3.289.735
Langtímaskuldir	8.428.194	13.087.971	3.962.198	3.962.198	752.319	804.010
Skammtímaskuldir	29.062.086	266.184.393	25.602.553	35.579.792	259.413	348.684
Skuldir án skuldbindinga	10.318.563	34.056.646	3.433.863	4.203.789	724.185	859.197
Skuldir og skuldbindingar	39.380.649	300.241.039	29.036.416	39.783.581	983.598	1.207.881
Skuldir og eigið fé	47.808.843	313.329.009	32.998.614	43.745.779	1.735.917	2.011.891
	128.123.280	452.643.576	48.490.553	57.823.925	5.545.321	5.301.626
Sjóðstreymi (í þús.kr.)						
Rekstrarniðurstaða	1.472.372	13.671.007	1.137.593	1.031.698	20.396	659
Liðir sem hafa ekki áhrif á fjárstr.	4.645.324	4.399.776	-537.352	170.767	76.427	120.855
Veltufé frá rekstri	6.117.696	18.070.783	600.241	1.202.465	96.823	121.514
Br. á rekstrart. eignum og skuldum	-1.858.350	-653.391	401.099	579.567	-116.500	-90.040
Handbært fé frá rekstri	4.259.345	17.417.392	1.001.340	1.782.032	-19.677	31.474
Fjárfestingarhreyfingar	-4.790.485	-21.705.732	-3.534.958	-3.877.897	32.946	-134.707
Fjármögnunarhreyfingar	1.993.096	5.126.798	2.543.361	2.103.940	-97.310	22.690
Hækkun (lækkun) á handbæru fé	1.461.957	838.457	9.743	8.075	-84.041	-80.543

Tafla 12.

Ársreikningar sveitarfélaga 2010

Íbúafjöldi

	1300		1400		1603	
	Garðabær		Hafnarfjarðarkaupstaður		Sveitarfélag Álftanes	
	10.895	10.895	26.045	26.045	2.479	2.479
	Sveitarsj.	Samantekin reikningsskil	Sveitarsj.	Samantekin reikningsskil	Sveitarsj.	Samantekin reikningsskil
Rekstrarreikningur (í þús.kr.)						
Skatttekjur án Jöfnunarsjóðs	4.692.979	4.690.010	10.306.817	10.272.407	992.267	992.267
Framlag Jöfnunarsjóðs	123.439	123.439	565.397	565.397	248.899	248.899
Þjónustutekjur og aðrar tekjur	518.743	956.636	1.492.205	2.785.592	137.011	137.011
Tekjur	5.335.160	5.770.085	12.364.419	13.623.396	1.378.177	1.378.177
Laun og launatengd gjöld	2.327.893	2.353.812	6.817.443	6.986.333	805.334	805.334
Breyting lífeyrisskuldb.	80.693	80.693	417.598	427.156	9.412	9.412
Annar rekstrarkostnaður	2.194.987	2.274.536	4.444.586	4.722.245	318.023	318.023
Afskriftir	312.026	372.718	626.636	878.100	122.643	122.643
Gjöld	4.915.598	5.081.759	12.306.263	13.013.834	1.255.412	1.255.412
Rekstrarniðurst. fyrir fjárm.l. og óregl.l.	419.562	688.326	58.156	609.562	122.765	122.765
Fjármunatekj. og (fjármagnsgj.)	50.536	-76.981	156.347	-143.955	-131.578	-131.578
Rekstrarniðurstaða fyrir óreglulega liði	470.098	611.346	214.503	465.607	-8.813	-8.813
Óreglulegir liðir	0	0	0	0	0	0
Rekstrarniðurstaða eftir óreglulega liði	470.098	611.346	214.503	465.607	-8.813	-8.813
Efnahagsreikningur (í þús.kr.)						
Varanlegir rekstrarfjármunir	10.789.461	12.257.154	31.861.971	43.367.329	3.176.931	3.176.931
Áhættufjármunir og langtímakröfur	1.976.879	567.837	1.842.450	1.204.991	793.094	793.094
Fastafjármunir	12.766.340	12.824.991	33.704.421	44.572.320	3.970.025	3.970.025
Veltufjármunir	2.321.403	2.209.413	2.190.448	2.237.229	273.094	273.094
Eignir	15.087.743	15.034.404	35.894.869	46.809.549	4.243.119	4.243.119
Eigið fé	8.563.135	8.507.706	5.874.845	8.979.714	-1.249.016	-1.249.016
Skuldbindingar	1.218.000	1.218.000	5.483.296	5.632.496	145.163	145.163
Langtímaskuldir	3.873.162	4.215.829	16.086.108	23.812.349	3.800.473	3.800.473
Skammtímaskuldir	1.433.446	1.092.869	8.450.620	8.384.990	1.546.499	1.546.499
Skuldir án skuldbindinga	5.306.608	5.308.698	24.536.728	32.197.339	5.346.972	5.346.972
Skuldir og skuldbindingar	6.524.608	6.526.698	30.020.024	37.829.835	5.492.135	5.492.135
Skuldir og eigið fé	15.087.743	15.034.404	35.894.869	46.809.549	4.243.119	4.243.119
Sjóðstreymi (í þús.kr.)						
Rekstrarniðurstaða	470.098	611.346	214.503	465.607	-8.813	-8.813
Liðir sem hafa ekki áhrif á fjárstr.	288.447	397.330	106.665	434.956	-36.854	-36.854
Veltufé frá rekstri	758.545	1.008.676	321.168	900.563	-45.667	-45.667
Br. á rekstrart. eignum og skuldum	105.359	106.056	209.963	190.056	68.556	68.556
Handbært fé frá rekstri	863.904	1.114.732	531.131	1.090.619	22.889	22.889
Fjárfestingarhreyfingar	-414.311	-491.097	2.583.553	2.464.026	14.879	14.879
Fjármögnunarhreyfingar	221.198	47.156	-3.125.883	-3.716.066	-7.016	-7.016
Hækkun (lækkun) á handbæru fé	670.791	670.791	-11.199	-161.421	30.752	30.752

Tafla 12.

Ársreikningar sveitarfélaga 2010

Íbúafjöldi

	1604 Mosfellsbær 8.631 8.631		1606 Kjósarhreppur 204 204		2000 Reykjanesbær 13.933 13.933	
	Sveitarsj.	Samantekin reikningsskil	Sveitarsj.	Samantekin reikningsskil	Sveitarsj.	Samantekin reikningsskil
Rekstrarreikningur (í þús.kr.)						
Skatttekjur án Jöfnunarsjóðs	3.125.895	3.121.005	86.425	86.425	4.911.842	4.865.110
Framlag Jöfnunarsjóðs	321.080	321.080	7.205	7.205	984.037	984.037
Þjónustutekjur og aðrar tekjur	659.331	1.065.555	11.806	11.806	1.333.545	5.949.000
Tekjur	4.106.306	4.507.640	105.436	105.436	7.229.424	11.798.147
Laun og launatengd gjöld	2.373.076	2.391.207	26.134	26.134	3.274.706	3.353.649
Breyting lífeyrisskuldb.	51.296	51.296	0	0	86.307	102.958
Annar rekstrarkostnaður	1.417.994	1.611.321	67.007	67.007	3.517.418	6.238.666
Afskriftir	185.302	247.804	1.589	1.589	278.298	936.266
Gjöld	4.027.667	4.301.628	94.730	94.730	7.156.729	10.631.539
Rekstrarniðurst. fyrir fjárm.l. og óregl.l.	78.638	206.012	10.706	10.706	72.695	1.166.608
Fjármunatekj. og (fjármagnsgj.)	-293.433	-414.749	4.092	4.092	567.019	-606.796
Rekstrarniðurstaða fyrir óreglulega liði	-214.795	-208.738	14.798	14.798	639.714	559.812
Óreglulegir liðir	461	4.068	0	0	0	-237.290
Rekstrarniðurstaða eftir óreglulega liði	-214.334	-204.670	14.798	14.798	639.714	322.522
Efnahagsreikningur (í þús.kr.)						
Varanlegir rekstrarfjármunir	9.148.226	10.639.976	57.997	57.997	15.417.156	38.969.398
Áhættufjármunir og langtímakröfur	798.804	372.209	7.169	7.169	17.168.145	10.129.357
Fastafjármunir	9.947.030	11.012.185	65.166	65.166	32.585.301	49.098.755
Veltufjármunir	842.940	660.043	113.007	113.007	2.706.950	3.028.136
Eignir	10.789.970	11.672.229	178.173	178.173	35.292.251	52.126.891
Eigið fé	3.293.099	3.597.241	162.781	162.781	6.730.267	8.752.843
Skuldbindingar	871.914	871.914	0	0	2.480.766	3.384.482
Langtímaskuldir	5.376.770	5.911.939	0	0	20.373.757	32.931.246
Skammtímaskuldir	1.248.187	1.291.135	15.392	15.392	5.707.461	7.058.320
Skuldir án skuldbindinga	6.624.957	7.203.074	15.392	15.392	26.081.218	39.989.566
Skuldir og skuldbindingar	7.496.871	8.074.988	15.392	15.392	28.561.984	43.374.048
Skuldir og eigið fé	10.789.970	11.672.229	178.173	178.173	35.292.251	52.126.891
Sjóðstreymi (í þús.kr.)						
Rekstrarniðurstaða	-214.334	-204.670	14.798	14.798	639.714	322.521
Liðir sem hafa ekki áhrif á fjárstr.	300.480	387.102	1.589	1.589	-916.849	383.551
Veltufé frá rekstri	86.146	182.432	16.387	16.387	-277.135	706.072
Br. á rekstart. eignum og skuldum	-41.585	-63.574	5.902	5.902	462.371	1.068.865
Handbært fé frá rekstri	44.561	118.858	22.289	22.289	185.236	1.774.937
Fjárfestingarhreyfingar	-420.991	-560.599	-3.283	-3.283	-148.484	-1.039.431
Fjármögnunarhreyfingar	387.857	453.521	0	0	-358.729	-1.326.118
Hækkun (lækkun) á handbæru fé	11.426	11.780	19.006	19.006	-321.977	-590.612

Tafla 12.

Ársreikningar sveitarfélaga 2010

Íbúafjöldi

	2300 Grindavíkurbær		2503 Sandgerðisbær		2504 Sveitarfélagið Garður	
	2.821	2.821	1.677	1.677	1.456	1.456
	Sveitarsj.	Samantekin reikningsskil	Sveitarsj.	Samantekin reikningsskil	Sveitarsj.	Samantekin reikningsskil
Rekstrarreikningur (í þús.kr.)						
Skatttekjur án Jöfnunarsjóðs	1.060.717	1.060.717	767.536	763.246	454.105	452.027
Framlag Jöfnunarsjóðs	213.964	213.964	140.973	140.973	217.545	217.545
Þjónustutekjur og aðrar tekjur	143.995	409.553	124.078	283.890	65.003	97.506
Tekjur	1.418.676	1.684.234	1.032.586	1.188.109	736.653	767.078
Laun og launatengd gjöld	872.534	899.133	624.784	684.787	366.820	366.820
Breyting lífeyrisskuldb.	2.760	5.032	11.372	15.398	2.444	2.444
Annar rekstrarkostnaður	677.713	742.626	470.735	455.800	485.503	468.126
Afskriftir	151.250	215.584	122.275	141.244	47.909	63.351
Gjöld	1.704.257	1.862.375	1.229.167	1.297.228	902.676	900.741
Rekstrarniðurst. fyrir fjárm.l. og óregl.l.	-285.581	-178.141	-196.580	-109.120	-166.023	-133.663
Fjármunatekj. og (fjármagnsgj.)	174.797	96.031	133.443	44.985	28.892	1.943
Rekstrarniðurstaða fyrir óreglulega liði	-110.784	-82.110	-63.138	-64.135	-137.131	-131.720
Óreglulegir liðir	-1.606	-1.606	0	0	0	0
Rekstrarniðurstaða eftir óreglulega liði	-112.390	-83.716	-63.138	-64.135	-137.131	-131.720
Efnahagsreikningur (í þús.kr.)						
Varanlegir rekstrarfjármunir	4.458.630	5.376.988	3.991.703	4.581.049	2.032.261	2.408.267
Áhættufjármunir og langtímakröfur	572.300	363.290	272.920	267.920	88.140	88.140
Fastafjármunir	5.030.930	5.740.278	4.264.624	4.848.969	2.120.401	2.496.407
Veltufjármunir	3.226.671	3.179.386	1.865.451	1.725.704	1.158.929	1.085.930
Eignir	8.257.601	8.919.664	6.130.075	6.574.673	3.279.330	3.582.337
Eigið fé	6.074.488	5.739.229	1.884.169	1.159.901	2.678.335	2.568.629
Skuldbindingar	334.296	385.723	273.832	350.035	106.094	106.094
Langtímaskuldir	1.428.153	2.333.714	3.460.292	4.476.699	333.321	721.337
Skammtímaskuldir	420.664	460.998	511.782	588.038	161.580	186.277
Skuldir án skuldbindinga	1.848.817	2.794.712	3.972.074	5.064.737	494.901	907.614
Skuldir og skuldbindingar	2.183.113	3.180.435	4.245.906	5.414.772	600.995	1.013.708
Skuldir og eigið fé	8.257.601	8.919.664	6.130.075	6.574.673	3.279.330	3.582.337
Sjóðstreymi (í þús.kr.)						
Rekstrarniðurstaða	-112.389	-83.716	-63.137	-64.134	-137.131	-131.721
Liðir sem hafa ekki áhrif á fjárstr.	185.516	274.674	-12.103	39.847	95.997	124.274
Veltufé frá rekstri	73.127	190.958	-75.240	-24.287	-41.134	-7.447
Br. á rekstart. eignum og skuldum	-22.083	-27.434	18.222	14.820	10.365	10.231
Handbært fé frá rekstri	51.044	163.524	-57.018	-9.467	-30.769	2.784
Fjárfestingarhreyfingar	-858.363	-957.262	-219.753	-247.220	-390.944	-428.525
Fjármögnunarhreyfingar	337.805	324.145	1.021.001	1.002.680	-436.024	-431.995
Hækkun (lækkun) á handbæru fé	-469.514	-469.593	744.230	745.993	-857.737	-857.736

Tafla 12.

Ársreikningar sveitarfélaga 2010

Íbúafjöldi

	2506		3000		3506	
	Sveitarfélagið Vogar		Akraneskaupstaður		Skorradalshreppur	
	1.165	1.165	6.600	6.600	57	57
	Sveitarsj.	Samantekin reikningsskil	Sveitarsj.	Samantekin reikningsskil	Sveitarsj.	Samantekin reikningsskil
Rekstrarreikningur (í þús.kr.)						
Skatttekjur án Jöfnunarsjóðs	354.403	354.403	2.503.685	2.503.685	0	0
Framlag Jöfnunarsjóðs	190.542	190.542	335.884	335.884	0	0
Þjónustutekjur og aðrar tekjur	57.349	91.725	658.225	1.196.106	0	0
Tekjur	602.295	636.671	3.497.794	4.035.675	0	0
Laun og launatengd gjöld	379.364	379.364	1.793.053	2.174.228	0	0
Breyting lifeyrisskuldb.	4.156	4.156	122.128	149.139	0	0
Annar rekstrarkostnaður	237.048	240.271	1.215.079	1.320.584	0	0
Afskriftir	44.832	58.449	202.454	226.142	0	0
Gjöld	665.399	682.239	3.332.714	3.870.093	0	0
Rekstrarniðurst. fyrir fjárm.l. og óregl.l.	-63.105	-45.569	165.080	165.582	0	0
Fjármunatekj. og (fjármagnsgj.)	92.138	82.086	206.755	217.594	0	0
Rekstrarniðurstaða fyrir óreglulega liði	29.034	36.517	371.835	383.176	0	0
Óreglulegir liðir	0	0	0	0	0	0
Rekstrarniðurstaða eftir óreglulega liði	29.034	36.517	371.835	383.176	0	0
Efnahagsreikningur (í þús.kr.)						
Varanlegir rekstrarfjármunir	1.405.727	1.548.157	4.486.635	4.904.992	0	0
Áhættufjármunir og langtímakröfur	122.136	122.136	5.398.451	5.090.378	0	0
Fastafjármunir	1.527.862	1.670.292	9.885.086	9.995.370	0	0
Veltufjármunir	1.351.668	1.305.180	831.067	1.181.467	0	0
Eignir	2.879.531	2.975.472	10.716.153	11.176.837	0	0
Eigið fé	867.443	869.889	5.750.197	5.380.599	0	0
Skuldbindingar	71.009	71.009	2.102.148	2.728.760	0	0
Langtímaskuldir	1.792.482	1.910.117	2.278.516	2.278.516	0	0
Skammtímaskuldir	148.597	124.458	585.292	788.962	0	0
Skuldir án skuldbindinga	1.941.079	2.034.575	2.863.808	3.067.478	0	0
Skuldir og skuldbindingar	2.012.088	2.105.584	4.965.956	5.796.238	0	0
Skuldir og eigið fé	2.879.531	2.975.472	10.716.153	11.176.837	0	0
Sjóðstreymi (í þús.kr.)						
Rekstrarniðurstaða	29.034	36.517	371.834	383.175	0	0
Liðir sem hafa ekki áhrif á fjárstr.	-26.522	-9.367	207.111	258.124	0	0
Veltufé frá rekstri	2.512	27.151	578.945	641.299	0	0
Br. á rekstart. eignum og skuldum	-1.171	-1.369	-65.837	-61.653	0	0
Handbært fé frá rekstri	1.341	25.782	513.108	579.646	0	0
Fjárfestingarhreyfingar	-78.297	-120.294	-4.703	-59.031	0	0
Fjármögnunarhreyfingar	-97.093	-79.537	-303.669	-250.121	0	0
Hækkun (lækkun) á handbæru fé	-174.049	-174.049	204.736	270.494	0	0

Tafla 12.

Ársreikningar sveitarfélaga 2010

Íbúafjöldi

	3511		3609		3709	
	Hvalfjarðarsveit		Borgarbyggð		Grundarfjarðarbær	
	617	617	3.484	3.484	903	903
	Sveitarsj.	Samantekin reikningsskil	Sveitarsj.	Samantekin reikningsskil	Sveitarsj.	Samantekin reikningsskil
Rekstrarreikningur (í þús.kr.)						
Skatttekjur án Jöfnunarsjóðs	423.765	423.765	1.176.756	1.173.194	350.793	350.793
Framlag Jöfnunarsjóðs	78.191	78.191	527.770	527.770	108.854	108.854
Þjónustutekjur og aðrar tekjur	86.182	86.182	561.994	662.275	94.554	195.665
Tekjur	588.138	588.138	2.266.520	2.363.239	554.201	655.312
Laun og launatengd gjöld	227.876	227.876	1.087.540	1.088.673	300.985	313.000
Breyting lífeyrisskuldb.	18	18	30.940	30.940	1.931	1.931
Annar rekstrarkostnaður	188.362	188.362	853.289	915.645	213.660	248.172
Afskriftir	25.096	25.096	97.574	105.298	31.613	44.439
Gjöld	441.352	441.352	2.069.343	2.140.556	548.189	607.542
Rekstrarniðurst. fyrir fjárm.l. og óregl.l.	146.786	146.786	197.176	222.683	6.012	47.770
Fjármunatekj. og (fjármagnsgj.)	43.303	43.303	-88.916	-109.091	-43.621	-64.254
Rekstrarniðurstaða fyrir óreglulega liði	190.089	190.089	108.261	113.592	-37.609	-16.484
Óreglulegir liðir	0	0	0	0	193	193
Rekstrarniðurstaða eftir óreglulega liði	190.089	190.089	108.261	113.592	-37.416	-16.291
Efnahagsreikningur (í þús.kr.)						
Varanlegir rekstrarfjármunir	738.239	738.239	2.810.893	4.043.171	1.055.669	1.455.036
Áhættufjármunir og langtímakröfur	835.428	835.428	1.022.870	1.015.070	219.431	108.824
Fastafjármunir	1.573.667	1.573.667	3.833.764	5.058.241	1.275.100	1.563.860
Veltufjármunir	305.118	305.118	420.364	320.991	64.793	76.630
Eignir	1.878.785	1.878.785	4.254.128	5.379.232	1.339.893	1.640.490
Eigið fé	1.824.418	1.824.418	1.181.265	1.141.213	30.630	-24.831
Skuldbindingar	123	123	504.710	504.710	44.241	44.241
Langtímaskuldir	815	815	2.061.298	3.230.152	1.041.558	1.408.473
Skammtímaskuldir	53.429	53.429	506.855	503.157	223.464	212.607
Skuldir án skuldbindinga	54.244	54.244	2.568.153	3.733.309	1.265.022	1.621.080
Skuldir og skuldbindingar	54.367	54.367	3.072.863	4.238.019	1.309.263	1.665.321
Skuldir og eigið fé	1.878.785	1.878.785	4.254.128	5.379.232	1.339.893	1.640.490
Sjóðstreymi (í þús.kr.)						
Rekstrarniðurstaða	190.090	190.090	108.261	123.063	-37.417	-16.292
Liðir sem hafa ekki áhrif á fjárstr.	-18.535	-18.535	152.896	159.171	33.395	54.487
Veltufé frá rekstri	171.555	171.555	261.157	282.234	-4.022	38.195
Br. á rekstrart. eignum og skuldum	-12.368	-12.368	4.697	-7.099	14.047	14.530
Handbært fé frá rekstri	159.187	159.187	265.854	275.135	10.025	52.725
Fjárfestingarhreyfingar	-128.082	-128.082	8.355	-1.067.060	-24.427	-29.171
Fjármögnunarhreyfingar	-756	-756	-233.456	839.503	15.353	-20.893
Hækkun (lækkun) á handbæru fé	30.349	30.349	40.753	47.578	951	2.661

Tafla 12.

Ársreikningar sveitarfélaga 2010

Íbúafjöldi

	3710		3711		3713	
	Helgafellssveit		Stykkishólmsbær		Eyja- og Miklaholtshreppur	
	61	61	1.103	1.103	135	135
	Sveitarsj.	Samantekin reikningsskil	Sveitarsj.	Samantekin reikningsskil	Sveitarsj.	Samantekin reikningsskil
Rekstrarreikningur (í þús.kr.)						
Skatttekjur án Jöfnunarsjóðs	16.256	16.256	427.324	427.324	47.094	47.094
Framlag Jöfnunarsjóðs	8.672	8.672	131.216	131.216	19.342	19.342
Þjónustutekjur og aðrar tekjur	2.520	2.520	128.710	189.712	30.394	30.394
Tekjur	27.448	27.448	687.250	748.252	96.830	96.830
Laun og launatengd gjöld	2.947	2.947	441.641	450.631	59.715	59.715
Breyting lífeyrisskuldb.	0	0	0	0	0	0
Annar rekstrarkostnaður	31.928	31.928	208.708	221.708	50.078	50.078
Afskriftir	984	984	40.665	54.846	889	889
Gjöld	35.860	35.860	691.014	727.185	110.682	110.682
Rekstrarniðurst. fyrir fjárm.l. og óregl.l.	-8.412	-8.412	-3.764	21.067	-13.852	-13.852
Fjármunatekj. og (fjármagnsgj.)	1.355	1.355	-67.414	-94.531	9.348	9.348
Rekstrarniðurstaða fyrir óreglulega liði	-7.057	-7.057	-71.178	-73.464	-4.504	-4.504
Óreglulegir liðir	0	0	0	0	-485	-485
Rekstrarniðurstaða eftir óreglulega liði	-7.057	-7.057	-71.178	-73.464	-4.989	-4.989
Efnahagsreikningur (í þús.kr.)						
Varanlegir rekstrarfjármunir	9.977	9.977	1.749.997	1.997.030	35.007	35.007
Áhættufjármunir og langtímakröfur	21.561	21.561	287.982	199.355	23.738	23.738
Fastafjármunir	31.538	31.538	2.037.979	2.196.385	58.745	58.745
Veltufjármunir	35.019	35.019	242.121	109.902	146.198	146.198
Eignir	66.557	66.557	2.280.100	2.306.287	204.943	204.943
Eigið fé	54.396	54.396	1.051.306	882.496	194.887	194.887
Skuldbindingar	0	0	204.067	204.067	0	0
Langtímaskuldir	0	0	863.813	1.029.904	0	0
Skammtímaskuldir	12.161	12.161	160.914	189.820	10.056	10.056
Skuldir án skuldbindinga	12.161	12.161	1.024.727	1.219.724	10.056	10.056
Skuldir og skuldbindingar	12.161	12.161	1.228.794	1.423.791	10.056	10.056
Skuldir og eigið fé	66.557	66.557	2.280.100	2.306.287	204.943	204.943
Sjóðstreymi (í þús.kr.)						
Rekstrarniðurstaða	-7.057	-7.057	-71.178	-73.465	-4.989	-4.989
Liðir sem hafa ekki áhrif á fjárstr.	983	983	77.541	98.379	402	402
Veltufé frá rekstri	-6.074	-6.074	6.363	24.914	-4.587	-4.587
Br. á rekstrart. eignum og skuldum	-2.135	-2.135	26.241	24.929	-236	-236
Handbært fé frá rekstri	-8.209	-8.209	32.604	49.843	-4.823	-4.823
Fjárfestingarhreyfingar	-250	-250	-39.007	-45.757	-6.683	-6.683
Fjármögnunarhreyfingar	0	0	1.951	-8.539	0	0
Hækkun (lækkun) á handbæru fé	-8.459	-8.459	-4.452	-4.453	-11.506	-11.506

Tafla 12.

Ársreikningar sveitarfélaga 2010

Íbúafjöldi

	3714 Snæfellsbær		3811 Dalabyggð		4100 Bolungarvíkurkaupstaður	
	1.724	1.724	687	687	887	887
	Sveitarsj.	Samantekin reikningsskil	Sveitarsj.	Samantekin reikningsskil	Sveitarsj.	Samantekin reikningsskil
Rekstrarreikningur (í þús.kr.)						
Skatttekjur án Jöfnunarsjóðs	743.352	743.352	206.975	205.099	315.519	312.789
Framlag Jöfnunarsjóðs	265.990	265.990	191.007	191.007	98.819	98.819
Þjónustutekjur og aðrar tekjur	200.980	540.691	84.971	185.649	97.758	225.462
Tekjur	1.210.322	1.550.033	482.954	581.755	512.096	637.070
Laun og launatengd gjöld	597.758	703.096	257.482	345.145	275.696	309.971
Breyting lífeyrisskuldb.	13.533	13.533	2.482	2.482	4.251	4.251
Annar rekstrarkostnaður	446.733	536.867	206.964	230.154	195.494	223.888
Afskriftir	41.195	85.455	16.608	21.559	16.716	27.752
Gjöld	1.099.219	1.338.951	483.536	599.340	492.157	565.862
Rekstrarniðurst. fyrir fjárm.l. og óregl.l.	111.103	211.082	-582	-17.584	19.939	71.208
Fjármunatekj. og (fjármagnsgj.)	-36.080	-82.430	-8.878	-13.257	-16.041	-49.925
Rekstrarniðurstaða fyrir óreglulega liði	75.023	128.652	-9.460	-30.841	3.898	21.283
Óreglulegir liðir	-1.326	-1.326	0	0	7.500	7.500
Rekstrarniðurstaða eftir óreglulega liði	73.697	127.326	-9.460	-30.841	11.398	28.783
Efnahagsreikningur (í þús.kr.)						
Varanlegir rekstrarfjármunir	1.700.656	3.007.282	467.739	610.665	612.611	967.664
Áhættufjármunir og langtímakröfur	764.998	238.005	104.552	104.552	280.760	102.724
Fastafjármunir	2.465.654	3.245.287	572.292	715.217	893.371	1.070.388
Veltufjármunir	284.750	285.830	173.324	80.827	180.016	101.261
Eignir	2.750.404	3.531.117	745.616	796.045	1.073.387	1.171.649
Eigið fé	1.372.383	1.715.213	409.955	390.068	331.651	123.222
Skuldbindingar	348.925	348.925	62.103	62.103	94.326	94.326
Langtímaskuldir	825.222	1.219.997	168.954	244.257	403.771	695.219
Skammtímaskuldir	203.874	246.982	104.604	99.617	243.639	258.882
Skuldir án skuldbindinga	1.029.096	1.466.979	273.558	343.874	647.410	954.101
Skuldir og skuldbindingar	1.378.021	1.815.904	335.661	405.977	741.736	1.048.427
Skuldir og eigið fé	2.750.404	3.531.117	745.616	796.045	1.073.387	1.171.649
Sjóðstreymi (í þús.kr.)						
Rekstrarniðurstaða	73.697	127.326	-9.460	-30.841	11.398	28.785
Liðir sem hafa ekki áhrif á fjárstr.	57.393	123.146	22.673	30.247	19.746	45.077
Veltufé frá rekstri	131.090	250.472	13.213	-595	31.144	73.862
Br. á rekstart. eignum og skuldum	2.802	-675	10.197	14.680	10.890	16.975
Handbært fé frá rekstri	133.892	249.797	23.411	14.086	42.034	90.837
Fjárfestingarhreyfingar	-116.905	-208.882	-46.536	-49.036	-40.614	-77.567
Fjármögnunarhreyfingar	-117.049	-112.551	-32.137	-18.000	-47.495	-59.345
Hækkun (lækkun) á handbæru fé	-100.062	-71.636	-55.262	-52.950	-46.075	-46.075

Tafla 12.

Ársreikningar sveitarfélaga 2010

Íbúafjöldi

	4200		4502		4604	
	Ísafjarðarbær		Reykholahreppur		Tálknafjarðahreppur	
	3.816	3.816	278	278	304	304
	Sveitarsj.	Samantekin reikningsskil	Sveitarsj.	Samantekin reikningsskil	Sveitarsj.	Samantekin reikningsskil
Rekstrarreikningur (í þús.kr.)						
Skatttekjur án Jöfnunarsjóðs	1.436.128	1.436.128	80.356	80.356	96.055	95.509
Framlag Jöfnunarsjóðs	510.882	510.882	61.086	61.086	65.605	65.605
Þjónustutekjur og aðrar tekjur	361.155	801.715	51.741	176.773	42.313	65.316
Tekjur	2.308.165	2.748.725	193.183	318.215	203.973	226.430
Laun og launatengd gjöld	1.349.621	1.497.005	114.004	190.507	110.690	112.415
Breyting lífeyrisskuldb.	24.473	24.473	0	0	0	0
Annar rekstrarkostnaður	862.951	1.018.732	92.822	125.727	91.707	109.523
Afskriftir	101.988	233.731	3.729	6.662	7.580	11.246
Gjöld	2.339.033	2.773.941	210.555	322.896	209.977	233.184
Rekstrarniðurst. fyrir fjárm.l. og óregl.l.	-30.868	-25.216	-17.372	-4.681	-6.004	-6.754
Fjármunatekj. og (fjármagnsgj.)	-36.008	-125.083	7.293	-4.423	-589	-7.203
Rekstrarniðurstaða fyrir óreglulega liði	-66.876	-150.299	-10.079	-9.104	-6.593	-13.956
Óreglulegir liðir	0	0	0	0	0	0
Rekstrarniðurstaða eftir óreglulega liði	-66.876	-150.299	-10.079	-9.104	-6.593	-13.956
Efnahagsreikningur (í þús.kr.)						
Varanlegir rekstrarfjármunir	2.985.196	4.818.678	174.889	345.166	200.518	252.382
Áhættufjármunir og langtímakröfur	750.894	549.178	191.621	27.388	63.973	22.413
Fastafjármunir	3.736.090	5.367.856	366.510	372.554	264.490	274.795
Veltufjármunir	984.470	521.279	48.971	66.416	51.176	22.745
Eignir	4.720.560	5.889.135	415.481	438.970	315.666	297.540
Eigið fé	1.282.640	754.295	311.305	294.809	226.493	164.277
Skuldbindingar	946.149	946.149	0	0	0	0
Langtímaskuldir	1.970.396	3.581.328	59.317	87.330	47.678	89.047
Skammtímaskuldir	521.375	607.363	44.859	56.831	41.494	44.215
Skuldir án skuldbindinga	2.491.771	4.188.691	104.176	144.161	89.173	133.263
Skuldir og skuldbindingar	3.437.920	5.134.840	104.176	144.161	89.173	133.263
Skuldir og eigið fé	4.720.560	5.889.135	415.481	438.970	315.666	297.540
Sjóðstreymi (í þús.kr.)						
Rekstrarniðurstaða	-66.876	-150.299	-10.079	-9.103	-6.593	-13.956
Liðir sem hafa ekki áhrif á fjárstr.	50.948	206.991	4.264	9.090	8.057	14.248
Veltufé frá rekstri	-15.928	56.692	-5.815	-13	1.464	292
Br. á rekstart. eignum og skuldum	-58.063	-20.502	-5.311	-10.451	-320	353
Handbært fé frá rekstri	-73.991	36.190	-11.126	-10.464	1.144	644
Fjárfestingarhreyfingar	-4.031	-50.250	541	-5.442	9.011	-682
Fjármögnunarhreyfingar	74.952	17.561	-7.501	7.551	-16.197	-6.004
Hækkun (lækkun) á handbæru fé	-3.070	3.501	-18.085	-8.354	-6.042	-6.042

Tafla 12.

Ársreikningar sveitarfélaga 2010

Íbúafjöldi

	4607		4803		4901	
	Vesturbyggð		Súðavíkurbhreppur		Árneshreppur	
	891	891	194	194	52	52
	Sveitarsj.	Samantekin reikningsskil	Sveitarsj.	Samantekin reikningsskil	Sveitarsj.	Samantekin reikningsskil
Rekstrarreikningur (í þús.kr.)						
Skatttekjur án Jöfnunarsjóðs	325.623	322.086	67.687	66.629	15.828	15.828
Framlag Jöfnunarsjóðs	191.807	191.807	78.480	78.480	6.449	6.449
Þjónustutekjur og aðrar tekjur	115.585	210.231	25.293	42.212	9.066	12.274
Tekjur	633.015	724.124	171.460	187.321	31.342	34.551
Laun og launatengd gjöld	350.847	361.143	79.400	82.341	17.724	17.834
Breyting lífeyrisskuldb.	3.006	3.006	0	0	0	0
Annar rekstrarkostnaður	268.434	315.432	72.731	83.630	19.290	19.718
Afskriftir	25.157	47.158	7.939	14.889	1.910	2.426
Gjöld	647.444	726.739	160.070	180.860	38.924	39.978
Rekstrarniðurst. fyrir fjárm.l. og óregl.l.	-14.429	-2.615	11.390	6.461	-7.582	-5.427
Fjármunatekj. og (fjármagnsgj.)	-30.255	-62.873	-11.294	-12.630	1.734	739
Rekstrarniðurstaða fyrir óreglulega liði	-44.684	-65.488	96	-6.169	-5.848	-4.689
Óreglulegir liðir	-165.146	-165.146	0	0	0	0
Rekstrarniðurstaða eftir óreglulega liði	-209.830	-230.634	96	-6.169	-5.848	-4.689
Efnahagsreikningur (í þús.kr.)						
Varanlegir rekstrarfjármunir	720.066	1.242.398	206.247	363.650	34.702	43.506
Áhættufjármunir og langtímakröfur	117.896	117.896	122.471	122.471	3.921	3.921
Fastafjármunir	837.962	1.360.294	328.718	486.121	38.623	47.427
Veltufjármunir	118.654	113.862	193.271	40.798	33.978	19.620
Eignir	956.616	1.474.156	521.989	526.919	72.601	67.046
Eigið fé	185.527	118.919	341.122	320.137	68.733	63.179
Skuldbindingar	101.964	101.964	0	0	0	0
Langtímaskuldir	412.979	944.353	53.908	77.620	0	0
Skammtímaskuldir	256.146	308.920	126.959	129.162	3.868	3.868
Skuldir án skuldbindinga	669.125	1.253.273	180.867	206.782	3.868	3.868
Skuldir og skuldbindingar	771.089	1.355.237	180.867	206.782	3.868	3.868
Skuldir og eigið fé	956.616	1.474.156	521.989	526.919	72.601	67.046
Sjóðstreymi (í þús.kr.)						
Rekstrarniðurstaða	-209.829	-230.634	96	-6.169	-5.782	-4.689
Liðir sem hafa ekki áhrif á fjárstr.	205.013	242.675	9.923	17.787	1.910	2.426
Veltufé frá rekstri	-4.816	12.041	10.019	11.618	-3.871	-2.262
Br. á rekstrart. eignum og skuldum	-17.148	-25.224	3.485	3.861	1.272	2.494
Handbært fé frá rekstri	-21.964	-13.183	13.504	15.479	-2.600	232
Fjárfestingarhreyfingar	9.311	-17.855	-25.179	-26.663	-1.423	-1.423
Fjármögnunarhreyfingar	-19.131	3.139	-7.005	-8.181	866	0
Hækkun (lækkun) á handbæru fé	-31.784	-27.899	-18.680	-19.365	-3.157	-1.191

Tafla 12.

Ársreikningar sveitarfélaga 2010

Íbúafjöldi

	4902		4908		4911	
	Kaldrananeshreppur		Bæjarhreppur		Strandabyggð	
	106	106	100	100	501	501
	Sveitarsj.	Samantekin reikningsskil	Sveitarsj.	Samantekin reikningsskil	Sveitarsj.	Samantekin reikningsskil
Rekstrarreikningur (í þús.kr.)						
Skatttekjur án Jöfnunarsjóðs	35.621	35.470	22.442	22.441	163.147	162.694
Framlag Jöfnunarsjóðs	25.723	25.723	39.774	39.774	140.438	140.438
Þjónustutekjur og aðrar tekjur	9.870	22.660	10.569	10.810	58.614	80.363
Tekjur	71.214	83.854	72.785	73.024	362.199	383.495
Laun og launatengd gjöld	40.180	41.783	33.616	33.649	208.409	208.490
Breyting lífeyrisskuldb.	0	0	0	0	-782	-782
Annar rekstrarkostnaður	30.285	39.275	45.031	45.310	142.945	156.444
Afskriftir	4.636	7.475	1.433	1.510	13.446	18.580
Gjöld	75.101	88.533	80.080	80.468	364.018	382.732
Rekstrarniðurst. fyrir fjárm.l. og óregl.l.	-3.888	-4.679	-7.296	-7.444	-1.819	763
Fjármunatekj. og (fjármagnsgj.)	1.719	-354	4.376	4.301	-20.859	-23.514
Rekstrarniðurstaða fyrir óreglulega liði	-2.168	-5.033	-2.919	-3.143	-22.678	-22.751
Óreglulegir liðir	0	439	-884	-884	0	0
Rekstrarniðurstaða eftir óreglulega liði	-2.168	-4.594	-3.803	-4.027	-22.678	-22.751
Efnahagsreikningur (í þús.kr.)						
Varanlegir rekstrarfjármunir	120.465	159.312	18.601	36.044	377.077	459.007
Áhættufjármunir og langtímakröfur	93.592	70.691	7.207	7.207	50.750	50.750
Fastafjármunir	214.057	230.004	25.808	43.252	427.827	509.757
Veltufjármunir	74.063	40.928	96.453	88.854	193.792	49.041
Eignir	288.120	270.932	122.261	132.105	621.619	558.798
Eigið fé	258.070	240.857	98.764	108.609	343.908	232.638
Skuldbindingar	0	0	0	0	20.346	20.346
Langtímaskuldir	20.106	20.106	457	457	222.065	268.686
Skammtímaskuldir	9.944	9.968	23.040	23.040	35.301	37.129
Skuldir án skuldbindinga	30.050	30.075	23.497	23.497	257.365	305.814
Skuldir og skuldbindingar	30.050	30.075	23.497	23.497	277.711	326.160
Skuldir og eigið fé	288.120	270.932	122.261	132.105	621.619	558.798
Sjóðstreymi (í þús.kr.)						
Rekstrarniðurstaða	-2.168	-4.594	-3.803	-4.027	-22.678	-22.750
Liðir sem hafa ekki áhrif á fjárstr.	4.575	7.727	1.443	1.520	18.729	25.423
Veltufé frá rekstri	2.407	3.133	-2.361	-2.507	-3.949	2.673
Br. á rekstrart. eignum og skuldum	-208	-1.342	-5.231	-7.133	9.547	9.545
Handbært fé frá rekstri	2.198	1.792	-7.592	-9.640	5.599	12.218
Fjárfestingarhreyfingar	-4.450	-6.584	2.809	-14.654	1.636	-4.677
Fjármögnunarhreyfingar	-4.992	-2.451	-12.030	7.482	-24.814	-25.120
Hækkun (lækkun) á handbæru fé	-7.243	-7.243	-16.813	-16.813	-17.579	-17.579

Tafla 12.

Ársreikningar sveitarfélaga 2010

Íbúafjöldi

	5200		5508		5604	
	Sveitarfélagið Skagafjörður		Húnaþing vestra		Blönduósþing	
	4.100	4.100	1.120	1.120	900	900
	Sveitarsj.	Samantekin reikningsskil	Sveitarsj.	Samantekin reikningsskil	Sveitarsj.	Samantekin reikningsskil
Rekstrarreikningur (í þús.kr.)						
Skatttekjur án Jöfnunarsjóðs	1.532.033	1.526.101	330.319	326.477	314.394	308.225
Framlag Jöfnunarsjóðs	552.208	552.208	297.266	297.266	130.577	130.577
Þjónustutekjur og aðrar tekjur	671.683	1.083.151	221.861	302.383	126.594	181.070
Tekjur	2.755.924	3.161.460	849.446	926.125	571.565	619.872
Laun og launatengd gjöld	1.733.639	1.820.438	443.775	450.502	288.693	299.984
Breyting lífeyrisskuldb.	6.377	12.963	6.447	6.447	0	0
Annar rekstrarkostnaður	920.046	1.015.464	362.844	391.674	274.506	275.889
Afskriftir	87.327	158.163	37.173	63.469	30.256	48.912
Gjöld	2.747.389	3.007.028	850.238	912.093	593.455	624.785
Rekstrarniðurst. fyrir fjárm.l. og óregl.l.	8.535	154.432	-792	14.033	-21.890	-4.913
Fjármunatekj. og (fjármagnsgj.)	-120.724	-170.236	1.362	-36.554	-10.677	-36.150
Rekstrarniðurstaða fyrir óreglulega liði	-112.189	-15.804	570	-22.521	-32.567	-41.063
Óreglulegir liðir	0	148	-18.259	-18.679	0	0
Rekstrarniðurstaða eftir óreglulega liði	-112.189	-15.656	-17.689	-41.200	-32.567	-41.063
Efnahagsreikningur (í þús.kr.)						
Varanlegir rekstrarfjármunir	3.575.678	5.102.348	736.480	1.206.965	1.160.918	1.571.953
Áhættufjármunir og langtímakröfur	271.096	346.428	330.798	104.590	334.164	150.761
Fastafjármunir	3.846.774	5.448.776	1.067.278	1.311.555	1.495.082	1.722.714
Veltufjármunir	461.896	418.546	279.989	145.464	214.013	67.334
Eignir	4.308.670	5.867.322	1.347.267	1.457.019	1.709.095	1.790.048
Eigið fé	1.353.756	1.282.995	938.760	621.747	809.255	609.878
Skuldbindingar	656.907	705.160	79.650	79.650	124.550	124.550
Langtímaskuldir	1.804.642	3.254.336	198.012	605.050	520.809	794.895
Skammtímaskuldir	493.365	624.831	130.844	150.571	254.481	260.725
Skuldir án skuldbindinga	2.298.006	3.879.167	328.857	755.622	775.290	1.055.620
Skuldir og skuldbindingar	2.954.913	4.584.327	408.507	835.272	899.840	1.180.170
Skuldir og eigið fé	4.308.670	5.867.322	1.347.267	1.457.019	1.709.095	1.790.048
Sjóðstreymi (í þús.kr.)						
Rekstrarniðurstaða	-112.189	-15.656	-17.689	-41.200	-32.568	-41.062
Liðir sem hafa ekki áhrif á fjárstr.	132.769	196.309	52.878	87.488	38.668	69.671
Veltufé frá rekstri	20.580	180.653	35.189	46.288	6.100	28.609
Br. á rekstrart. eignum og skuldum	25.539	51.786	6.954	7.015	18.681	19.993
Handbært fé frá rekstri	46.119	232.439	42.143	53.304	24.781	48.602
Fjárfestingarhreyfingar	-530.286	-570.819	2.351	-37.235	-308.855	-322.428
Fjármögnunarhreyfingar	521.145	375.111	-85.906	-57.482	277.476	267.231
Hækkun (lækkun) á handbæru fé	36.978	36.731	-41.413	-41.412	-6.598	-6.595

Tafla 12.

Ársreikningar sveitarfélaga 2010

Íbúafjöldi

	5609		5611		5612	
	Sveitarfélagið Skagaströnd		Skagabyggð		Húnavatnshreppur	
	531	531	105	105	419	419
	Sveitarsj.	Samantekin reikningsskil	Sveitarsj.	Samantekin reikningsskil	Sveitarsj.	Samantekin reikningsskil
Rekstrarreikningur (í þús.kr.)						
Skatttekjur án Jöfnunarsjóðs	212.473	208.550	19.928	19.928	149.654	149.654
Framlag Jöfnunarsjóðs	64.818	64.818	38.064	38.064	122.756	122.756
Þjónustutekjur og aðrar tekjur	77.779	163.571	3.743	3.743	39.631	40.827
Tekjur	355.070	436.939	61.735	61.735	312.041	313.238
Laun og launatengd gjöld	204.491	215.703	7.953	7.953	131.235	131.385
Breyting lífeyrisskuldb.	11.402	11.402	0	0	0	0
Annar rekstrarkostnaður	172.726	200.028	57.774	57.774	175.677	178.989
Afskriftir	14.375	24.066	1.493	1.493	8.698	8.698
Gjöld	402.994	451.199	67.220	67.220	315.610	319.071
Rekstrarniðurst. fyrir fjárm.l. og óregl.l.	-47.924	-14.260	-5.485	-5.485	-3.569	-5.833
Fjármunatekj. og (fjármagnsgj.)	35.664	22.906	3.581	3.581	-2.193	404
Rekstrarniðurstaða fyrir óreglulega liði	-12.260	8.646	-1.904	-1.904	-5.761	-5.430
Óreglulegir liðir	0	0	0	0	0	-27
Rekstrarniðurstaða eftir óreglulega liði	-12.260	8.646	-1.904	-1.904	-5.761	-5.456
Efnahagsreikningur (í þús.kr.)						
Varanlegir rekstrarfjármunir	398.881	783.186	21.364	21.364	250.964	250.964
Áhættufjármunir og langtímakröfur	96.927	35.379	8.958	8.958	76.036	69.536
Fastafjármunir	495.808	818.565	30.322	30.322	326.999	320.499
Veltufjármunir	917.411	828.658	81.107	81.107	132.282	141.633
Eignir	1.413.219	1.647.223	111.429	111.429	459.282	462.133
Eigið fé	1.241.281	1.235.428	103.958	103.958	331.667	337.212
Skuldbindingar	101.137	101.137	0	0	0	0
Langtímaskuldir	7.382	269.132	0	0	95.718	93.942
Skammtímaskuldir	63.419	41.526	7.471	7.471	31.897	30.979
Skuldir án skuldbindinga	70.801	310.658	7.471	7.471	127.615	124.921
Skuldir og skuldbindingar	171.938	411.795	7.471	7.471	127.615	124.921
Skuldir og eigið fé	1.413.219	1.647.223	111.429	111.429	459.282	462.133
Sjóðstreymi (í þús.kr.)						
Rekstrarniðurstaða	-12.261	8.644	-1.904	-1.904	-5.761	-5.456
Liðir sem hafa ekki áhrif á fjárstr.	36.170	53.898	1.493	1.493	11.942	11.108
Veltufé frá rekstri	23.909	62.542	-411	-411	6.181	5.652
Br. á rekstrart. eignum og skuldum	-9.409	-6.404	3.360	3.360	312	518
Handbært fé frá rekstri	14.500	56.138	2.949	2.949	6.493	6.170
Fjárfestingarhreyfingar	-250.469	-267.150	1.481	1.481	-24.888	-24.888
Fjármögnunarhreyfingar	-3.622	-28.857	0	0	-12.430	-11.010
Hækkun (lækkun) á handbæru fé	-239.591	-239.869	4.430	4.430	-30.825	-29.728

Tafla 12.

Ársreikningar sveitarfélaga 2010

Íbúafjöldi

	5706		6000		6100	
	Akrahreppur		Akureyrarkaupstaður		Norðurþing	
	205	205	17.728	17.728	2.917	2.917
	Sveitarsj.	Samantekin reikningsskil	Sveitarsj.	Samantekin reikningsskil	Sveitarsj.	Samantekin reikningsskil
Rekstrarreikningur (í þús.kr.)						
Skatttekjur án Jöfnunarsjóðs	47.106	47.106	6.618.117	6.562.700	1.054.066	1.039.269
Framlag Jöfnunarsjóðs	68.034	68.034	1.014.708	1.014.708	434.456	434.456
Þjónustutekjur og aðrar tekjur	7.608	7.608	3.540.745	8.153.478	462.291	840.501
Tekjur	122.748	122.748	11.173.570	15.730.886	1.950.813	2.314.226
Laun og launatengd gjöld	6.064	6.064	6.209.144	8.171.709	1.142.267	1.246.687
Breyting lífeyrisskuldb.	0	0	164.391	186.036	159.933	159.933
Annar rekstrarkostnaður	121.288	121.288	3.844.968	4.822.635	729.961	831.704
Afskriftir	6.767	6.767	623.797	1.144.142	68.043	289.067
Gjöld	134.119	134.119	10.842.300	14.324.522	2.100.204	2.527.391
Rekstrarniðurst. fyrir fjárm.l. og óregl.l.	-11.371	-11.371	331.270	1.406.364	-149.391	-213.165
Fjármunatekj. og (fjármagnsgj.)	2.013	2.013	76.184	502.872	-95.931	872.378
Rekstrarniðurstaða fyrir óreglulega liði	-9.358	-9.358	407.454	1.909.236	-245.322	659.213
Óreglulegir liðir	0	0	0	-234.243	0	-152.643
Rekstrarniðurstaða eftir óreglulega liði	-9.358	-9.358	407.454	1.674.993	-245.322	506.570
Efnahagsreikningur (í þús.kr.)						
Varanlegir rekstrarfjármunir	132.678	132.678	19.970.739	30.878.067	2.149.137	4.625.536
Áhættufjármunir og langtímakröfur	10.358	10.358	1.169.900	1.744.279	1.254.843	1.268.460
Fastafjármunir	143.036	143.036	21.140.639	32.622.346	3.403.980	5.893.996
Veltufjármunir	69.093	69.093	3.733.202	4.161.488	1.128.936	770.098
Eignir	212.129	212.129	24.873.841	36.783.834	4.532.916	6.664.094
Eigið fé	203.736	203.736	9.737.724	14.416.200	1.054.184	733.217
Skuldbindingar	0	0	672.696	1.224.396	1.158.515	1.253.743
Langtímaskuldir	0	0	11.857.221	17.956.185	1.906.083	4.038.397
Skammtímaskuldir	8.393	8.393	2.606.200	3.187.053	414.134	638.737
Skuldir án skuldbindinga	8.393	8.393	14.463.421	21.143.238	2.320.217	4.677.134
Skuldir og skuldbindingar	8.393	8.393	15.136.117	22.367.634	3.478.732	5.930.877
Skuldir og eigið fé	212.129	212.129	24.873.841	36.783.834	4.532.916	6.664.094
Sjóðstreymi (í þús.kr.)						
Rekstrarniðurstaða	-9.358	-9.358	407.452	1.674.993	-245.322	506.570
Liðir sem hafa ekki áhrif á fjárstr.	6.740	6.740	483.650	684.361	272.769	-384.268
Veltufé frá rekstri	-2.618	-2.618	891.102	2.359.354	27.447	122.302
Br. á rekstrart. eignum og skuldum	-2.624	-2.624	86	-196.392	7.405	-29.991
Handbært fé frá rekstri	-5.242	-5.242	891.188	2.162.962	34.852	92.311
Fjárfestingarhreyfingar	889	889	-1.361.704	-1.440.615	-107.007	490.188
Fjármögnunarhreyfingar	0	0	753.672	-355.893	259.064	-202.189
Hækkun (lækkun) á handbæru fé	-4.353	-4.353	283.156	366.454	186.909	380.310

Tafla 12.

Ársreikningar sveitarfélaga 2010

Íbúafjöldi

	6250		6400		6513	
	Fjallabyggð		Dalvíkurbyggð		Eyjafjarðarsveit	
	2.037	2.037	1.958	1.958	1.029	1.029
	Sveitarsj.	Samantekin reikningsskil	Sveitarsj.	Samantekin reikningsskil	Sveitarsj.	Samantekin reikningsskil
Rekstrarreikningur (í þús.kr.)						
Skatttekjur án Jöfnunarsjóðs	837.605	829.242	687.620	680.606	303.982	303.299
Framlag Jöfnunarsjóðs	312.758	312.758	297.172	297.172	248.220	248.220
Þjónustutekjur og aðrar tekjur	271.922	444.862	165.771	436.122	103.419	111.130
Tekjur	1.422.285	1.586.862	1.150.563	1.413.900	655.621	662.649
Laun og launatengd gjöld	771.496	860.576	606.947	654.475	302.134	302.134
Breyting lífeyrisskuldb.	31.247	33.235	8.538	9.967	0	0
Annar rekstrarkostnaður	499.664	516.274	367.071	430.178	281.964	281.544
Afskriftir	59.438	103.030	43.959	102.118	23.169	27.063
Gjöld	1.361.845	1.513.115	1.026.515	1.196.738	607.267	610.741
Rekstrarniðurst. fyrir fjárm.l. og óregl.l.	60.440	73.747	124.048	217.162	48.354	51.908
Fjármunatekj. og (fjármagnsgj.)	24.757	-39.666	11.021	-56.556	14.118	4.162
Rekstrarniðurstaða fyrir óreglulega liði	85.197	34.081	135.069	160.606	62.472	56.070
Óreglulegir liðir	0	0	0	-1.936	0	0
Rekstrarniðurstaða eftir óreglulega liði	85.197	34.081	135.069	158.670	62.472	56.070
Efnahagsreikningur (í þús.kr.)						
Varanlegir rekstrarfjármunir	2.038.081	2.754.186	1.985.090	3.134.108	627.265	732.843
Áhættufjármunir og langtímakröfur	717.930	244.119	296.421	152.653	134.183	47.930
Fastafjármunir	2.756.011	2.998.305	2.281.511	3.286.761	761.448	780.773
Veltufjármunir	622.439	458.334	319.656	313.122	195.723	168.854
Eignir	3.378.450	3.456.639	2.601.167	3.599.883	957.171	949.627
Eigið fé	2.122.455	1.718.061	1.626.456	1.925.247	656.579	576.151
Skuldbindingar	613.030	640.463	310.777	367.453	0	0
Langtímaskuldir	388.333	842.161	400.717	1.067.432	210.083	280.678
Skammtímaskuldir	254.632	255.954	263.217	239.751	90.509	92.798
Skuldir án skuldbindinga	642.965	1.098.115	663.934	1.307.183	300.592	373.476
Skuldir og skuldbindingar	1.255.995	1.738.578	974.711	1.674.636	300.592	373.476
Skuldir og eigið fé	3.378.450	3.456.639	2.601.167	3.599.883	957.171	949.627
Sjóðstreymi (í þús.kr.)						
Rekstrarniðurstaða	85.197	34.081	135.069	158.669	62.472	56.071
Liðir sem hafa ekki áhrif á fjárstr.	87.611	157.630	51.987	118.972	10.391	18.426
Veltufé frá rekstri	172.808	191.711	187.056	277.641	72.863	74.497
Br. á rekstrart. eignum og skuldum	55.309	56.734	7.258	4.457	9.591	9.440
Handbært fé frá rekstri	228.117	248.445	194.314	282.098	82.454	83.937
Fjárfestingarhreyfingar	-146.093	-208.079	-354.264	-361.263	-20.965	-23.012
Fjármögnunarhreyfingar	-136.075	-94.690	78.002	-2.783	-49.828	-49.264
Hækkun (lækkun) á handbæru fé	-54.051	-54.324	-81.948	-81.948	11.661	11.661

Tafla 12.

Ársreikningar sveitarfélaga 2010

Íbúafjöldi

	6514		6601		6602	
	Hörgársveit		Svalbarðsstrandarhreppur		Grýtubakkahreppur	
	599	599	398	398	334	334
	Sveitarsj.	Samantekin reikningsskil	Sveitarsj.	Samantekin reikningsskil	Sveitarsj.	Samantekin reikningsskil
Rekstrarreikningur (í þús.kr.)						
Skatttekjur án Jöfnunarsjóðs	178.517	178.517	138.321	138.103	120.590	119.488
Framlag Jöfnunarsjóðs	133.319	133.319	65.385	65.385	73.579	73.579
Þjónustutekjur og aðrar tekjur	70.087	72.821	12.174	16.380	38.889	95.217
Tekjur	381.923	384.657	215.880	219.868	233.058	288.284
Laun og launatengd gjöld	177.848	177.848	142.744	142.744	125.391	167.820
Breyting lífeyrisskuldb.	0	0	0	0	2.301	2.301
Annar rekstrarkostnaður	169.176	169.547	69.057	71.443	96.271	99.680
Afskriftir	15.725	16.616	11.034	11.879	14.055	18.947
Gjöld	362.749	364.011	222.835	226.066	238.018	288.748
Rekstrarniðurst. fyrir fjárm.l. og óregl.l.	19.174	20.646	-6.955	-6.198	-4.960	-464
Fjármunatekj. og (fjármagnsgj.)	-13.164	-14.773	12.668	11.196	9.336	203
Rekstrarniðurstaða fyrir óreglulega liði	6.010	5.873	5.713	4.998	4.376	-261
Óreglulegir liðir	0	0	0	0	0	0
Rekstrarniðurstaða eftir óreglulega liði	6.010	5.873	5.713	4.998	4.376	-261
Efnahagsreikningur (í þús.kr.)						
Varanlegir rekstrarfjármunir	449.820	466.929	275.257	293.667	338.462	463.404
Áhættufjármunir og langtímakröfur	80.695	59.554	53.420	39.266	108.237	70.600
Fastafjármunir	530.515	526.483	328.677	332.933	446.699	534.004
Veltufjármunir	85.792	83.414	220.609	215.881	86.209	71.972
Eignir	616.307	609.897	549.286	548.814	532.908	605.976
Eigið fé	405.930	399.520	517.009	517.302	400.505	354.184
Skuldbindingar	0	0	0	0	32.856	32.856
Langtímaskuldir	117.530	117.530	0	11.897	67.945	185.078
Skammtímaskuldir	92.847	92.847	32.277	19.615	31.602	33.858
Skuldir án skuldbindinga	210.377	210.377	32.277	31.512	99.547	218.936
Skuldir og skuldbindingar	210.377	210.377	32.277	31.512	132.403	251.792
Skuldir og eigið fé	616.307	609.897	549.286	548.814	532.908	605.976
Sjóðstreymi (í þús.kr.)						
Rekstrarniðurstaða	6.010	5.873	5.713	4.999	4.374	-261
Liðir sem hafa ekki áhrif á fjárstr.	25.223	26.719	11.101	12.636	17.011	26.077
Veltufé frá rekstri	31.233	32.592	16.814	17.635	21.385	25.816
Br. á rekstart. eignum og skuldum	-6.104	-6.104	3.377	3.377	-7.195	-6.889
Handbært fé frá rekstri	25.129	26.488	20.191	21.012	14.190	18.927
Fjárfestingarhreyfingar	-940	-2.990	-3.310	-3.685	-20.659	-29.459
Fjármögnunarhreyfingar	-16.716	-16.025	-18.439	-18.885	-12.699	-8.636
Hækkun (lækkun) á handbæru fé	7.473	7.473	-1.558	-1.558	-19.168	-19.168

Tafla 12.

Ársreikningar sveitarfélaga 2010

Íbúafjöldi

	6607		6611		6612	
	Skútustaðahreppur		Tjörneshreppur		Þingeyjarsveit	
	389	389	60	60	946	946
	Sveitarsj.	Samantekin reikningsskil	Sveitarsj.	Samantekin reikningsskil	Sveitarsj.	Samantekin reikningsskil
Rekstrarreikningur (í þús.kr.)						
Skatttekjur án Jöfnunarsjóðs	152.889	152.504	14.259	14.259	297.419	297.419
Framlag Jöfnunarsjóðs	75.018	75.018	4.623	4.623	257.299	257.299
Þjónustutekjur og aðrar tekjur	44.389	55.609	759	759	99.880	121.794
Tekjur	272.296	283.131	19.641	19.641	654.598	676.512
Laun og launatengd gjöld	146.124	146.335	4.936	4.936	311.199	314.889
Breyting lífeyrisskuldb.	-677	-677	0	0	0	0
Annar rekstrarkostnaður	138.735	142.868	11.845	11.845	342.707	348.012
Afskriftir	11.987	17.984	0	0	20.744	25.638
Gjöld	296.169	306.510	16.781	16.781	674.650	688.539
Rekstrarniðurst. fyrir fjárm.l. og óregl.l.	-23.873	-23.379	2.860	2.860	-20.052	-12.027
Fjármunatekj. og (fjármagnsgj.)	3.938	1.275	1.248	1.248	124.254	114.576
Rekstrarniðurstaða fyrir óreglulega liði	-19.935	-22.104	4.107	4.107	104.202	102.549
Óreglulegir liðir	0	0	0	0	0	252
Rekstrarniðurstaða eftir óreglulega liði	-19.935	-22.104	4.107	4.107	104.202	102.801
Efnahagsreikningur (í þús.kr.)						
Varanlegir rekstrarfjármunir	216.564	312.663	15.336	15.336	355.454	487.425
Áhættufjármunir og langtímakröfur	74.448	55.245	3.661	3.661	80.105	72.747
Fastafjármunir	291.012	367.908	18.997	18.997	435.559	560.172
Veltufjármunir	118.843	125.231	35.711	35.711	246.756	188.728
Eignir	409.855	493.139	54.708	54.708	682.315	748.900
Eigið fé	289.372	367.382	52.984	52.984	360.926	302.166
Skuldbindingar	42.161	42.161	0	0	0	0
Langtímaskuldir	35.697	35.697	0	0	198.157	316.997
Skammtímaskuldir	42.625	47.899	1.724	1.724	123.232	129.737
Skuldir án skuldbindinga	78.322	83.596	1.724	1.724	321.389	446.734
Skuldir og skuldbindingar	120.483	125.757	1.724	1.724	321.389	446.734
Skuldir og eigið fé	409.855	493.139	54.708	54.708	682.315	748.900
Sjóðstreymi (í þús.kr.)						
Rekstrarniðurstaða	-19.935	-22.103	4.107	4.107	104.202	102.802
Liðir sem hafa ekki áhrif á fjárstr.	14.007	20.990	1.070	1.070	-120.727	-111.536
Veltufé frá rekstri	-5.928	-1.113	5.177	5.177	-16.525	-8.734
Br. á rekstrart. eignum og skuldum	-6.805	-7.795	494	494	-26.896	-27.877
Handbært fé frá rekstri	-12.733	-8.908	5.671	5.671	-43.421	-36.611
Fjárfestingarhreyfingar	-9.839	-41.135	-746	-746	67.682	50.877
Fjármögnunarhreyfingar	-23.309	4.260	0	0	-16.761	-5.708
Hækkun (lækkun) á handbæru fé	-45.881	-45.783	4.925	4.925	7.500	8.558

Tafla 12.

Ársreikningar sveitarfélaga 2010

Íbúafjöldi

	6706		6709		7000	
	Svalbarðshreppur		Langanesbyggð		Seyðisfjarðarkaupstaður	
	106	106	505	505	669	669
	Sveitarsj.	Samantekin reikningsskil	Sveitarsj.	Samantekin reikningsskil	Sveitarsj.	Samantekin reikningsskil
Rekstrarreikningur (í þús.kr.)						
Skatttekjur án Jöfnunarsjóðs	28.743	28.743	174.058	173.117	285.328	285.328
Framlag Jöfnunarsjóðs	27.287	27.287	139.871	139.871	87.172	87.172
Þjónustutekjur og aðrar tekjur	11.306	11.306	97.159	240.031	131.299	246.949
Tekjur	67.337	67.337	411.088	553.019	503.799	619.449
Laun og launatengd gjöld	22.590	22.590	231.117	313.911	294.374	318.104
Breyting lífeyrisskuldb.	0	0	0	0	5.249	5.249
Annar rekstrarkostnaður	36.625	36.625	168.637	187.706	217.584	265.971
Afskriftir	2.907	2.907	20.848	40.664	16.290	39.184
Gjöld	62.122	62.122	420.602	542.281	533.497	628.508
Rekstrarniðurst. fyrir fjárm.l. og óregl.l.	5.215	5.215	-9.514	10.738	-29.698	-9.059
Fjármunatekj. og (fjármagnsgj.)	-469	-469	-19.915	-25.280	-18.253	-61.256
Rekstrarniðurstaða fyrir óreglulega liði	4.746	4.746	-29.428	-14.542	-47.951	-70.315
Óreglulegir liðir	0	0	0	0	0	0
Rekstrarniðurstaða eftir óreglulega liði	4.746	4.746	-29.428	-14.542	-47.951	-70.315
Efnahagsreikningur (í þús.kr.)						
Varanlegir rekstrarfjármunir	87.463	87.463	534.198	870.401	505.326	991.993
Áhættufjármunir og langtímakröfur	13.474	13.474	107.723	56.333	139.822	88.157
Fastafjármunir	100.937	100.937	641.921	926.733	645.148	1.080.150
Veltufjármunir	14.696	14.696	113.362	113.619	124.165	95.111
Eignir	115.633	115.633	755.283	1.040.353	769.313	1.175.261
Eigið fé	96.766	96.766	310.268	396.880	127.159	-189.687
Skuldbindingar	0	0	21.752	21.752	200.527	200.527
Langtímaskuldir	11.307	11.307	240.323	537.129	348.005	1.012.920
Skammtímaskuldir	7.560	7.560	182.940	84.591	93.622	151.501
Skuldir án skuldbindinga	18.867	18.867	423.263	621.720	441.627	1.164.421
Skuldir og skuldbindingar	18.867	18.867	445.015	643.472	642.154	1.364.948
Skuldir og eigið fé	115.633	115.633	755.283	1.040.353	769.313	1.175.261
Sjóðstreymi (í þús.kr.)						
Rekstrarniðurstaða	4.746	4.746	-29.429	-14.430	-47.947	-70.311
Liðir sem hafa ekki áhrif á fjárstr.	3.251	3.251	30.692	50.538	32.094	69.065
Veltufé frá rekstri	7.997	7.997	1.264	36.108	-15.853	-1.246
Br. á rekstart. eignum og skuldum	-14.170	-14.170	49.265	53.097	-428	-4.446
Handbært fé frá rekstri	-6.173	-6.173	50.529	89.205	-16.281	-5.692
Fjárfestingarhreyfingar	585	585	-33.412	14.858	-4.984	-71.853
Fjármögnunarhreyfingar	-955	-955	32.279	-54.555	2.512	60.218
Hækkun (lækkun) á handbæru fé	-6.543	-6.543	49.396	49.508	-18.753	-17.327

Tafla 12.

Ársreikningar sveitarfélaga 2010

Íbúafjöldi

	7300		7502		7505	
	Fjarðabyggð		Vopnafjarðarhreppur		Fljótisdalshreppur	
	4.573	4.573	670	670	79	79
	Sveitarsj.	Samantekin reikningsskil	Sveitarsj.	Samantekin reikningsskil	Sveitarsj.	Samantekin reikningsskil
Rekstrarreikningur (í þús.kr.)						
Skatttekjur án Jöfnunarsjóðs	2.240.487	2.230.613	240.974	237.330	118.631	118.631
Framlag Jöfnunarsjóðs	413.980	413.980	138.573	138.573	9.966	9.966
Þjónustutekjur og aðrar tekjur	512.088	1.708.952	76.335	198.667	9.864	10.640
Tekjur	3.166.556	4.353.546	455.882	574.570	138.461	139.237
Laun og launatengd gjöld	1.726.385	1.850.030	235.650	247.071	14.453	14.453
Breyting lífeyrisskuldb.	91.298	90.784	1.654	1.654	0	0
Annar rekstrarkostnaður	941.151	1.260.058	154.525	184.938	106.782	106.999
Afskriftir	211.957	383.041	26.023	41.261	10.906	11.228
Gjöld	2.970.792	3.583.913	417.852	474.923	132.141	132.680
Rekstrarniðurst. fyrir fjárm.l. og óregl.l.	195.764	769.633	38.030	99.647	6.320	6.557
Fjármunatekj. og (fjármagnsgj.)	-37.840	-126.490	-7.386	-57.829	20.798	20.111
Rekstrarniðurstaða fyrir óreglulega liði	157.925	643.143	30.644	41.818	27.118	26.668
Óreglulegir liðir	0	39.994	0	0	-4.506	-4.506
Rekstrarniðurstaða eftir óreglulega liði	157.925	683.137	30.644	41.818	22.612	22.162
Efnahagsreikningur (í þús.kr.)						
Varanlegir rekstrarfjármunir	6.120.419	9.331.074	597.316	979.864	519.245	524.704
Áhættufjármunir og langtímakröfur	1.156.215	690.409	387.765	274.837	32.842	32.842
Fastafjármunir	7.276.634	10.021.483	985.081	1.254.700	552.087	557.546
Veltufjármunir	1.001.576	1.137.726	93.952	70.385	341.597	338.788
Eignir	8.278.210	11.159.208	1.079.034	1.325.086	893.684	896.334
Eigið fé	-430.278	136.388	422.728	260.484	830.412	821.885
Skuldbindingar	1.387.753	1.460.738	49.832	49.832	0	0
Langtímaskuldir	5.997.786	8.530.097	261.393	854.101	31.531	42.233
Skammtímaskuldir	1.322.950	1.031.986	345.081	160.669	31.741	32.216
Skuldir án skuldbindinga	7.320.736	9.562.083	606.474	1.014.770	63.272	74.449
Skuldir og skuldbindingar	8.708.488	11.022.820	656.306	1.064.601	63.272	74.449
Skuldir og eigið fé	8.278.210	11.159.208	1.079.034	1.325.086	893.684	896.334
Sjóðstreymi (í þús.kr.)						
Rekstrarniðurstaða	157.925	683.137	30.644	41.818	22.612	22.162
Liðir sem hafa ekki áhrif á fjárstr.	125.152	232.530	24.082	55.306	14.331	14.942
Veltufé frá rekstri	283.077	915.667	54.726	97.124	36.943	37.104
Br. á rekstrart. eignum og skuldum	23.659	54.689	29.359	32.043	-7.268	-7.268
Handbært fé frá rekstri	306.736	970.356	84.085	129.167	29.675	29.836
Fjárfestingarhreyfingar	-436.568	-79.635	-226.983	-28.364	-221.639	-221.639
Fjármögnunarhreyfingar	371.387	-655.834	145.974	-97.902	7.195	7.034
Hækkun (lækkun) á handbæru fé	241.555	234.888	3.076	2.901	-184.769	-184.769

Tafla 12.

Ársreikningar sveitarfélaga 2010

Íbúafjöldi

	7509		7613		7617	
	Borgarfjarðarhreppur		Breiðdalshreppur		Djúpavogshreppur	
	140	140	205	205	448	448
	Sveitarsj.	Samantekin reikningsskil	Sveitarsj.	Samantekin reikningsskil	Sveitarsj.	Samantekin reikningsskil
Rekstrarreikningur (í þús.kr.)						
Skatttekjur án Jöfnunarsjóðs	40.899	40.578	68.920	67.713	158.611	157.683
Framlag Jöfnunarsjóðs	35.735	35.735	53.527	53.527	84.313	84.313
Þjónustutekjur og aðrar tekjur	14.694	20.708	55.089	68.187	58.313	105.357
Tekjur	91.327	97.020	177.536	189.426	301.237	347.353
Laun og launatengd gjöld	50.828	50.828	100.059	104.902	159.890	166.605
Breyting lífeyrisskuldb.	0	0	0	0	0	0
Annar rekstrarkostnaður	34.997	36.453	105.399	82.715	112.547	125.237
Afskriftir	5.346	8.197	5.818	9.617	16.069	25.024
Gjöld	91.172	95.478	211.275	197.234	288.506	316.866
Rekstrarniðurst. fyrir fjárm.l. og óregl.l.	155	1.542	-33.739	-7.807	12.731	30.487
Fjármunatekj. og (fjármagnsgj.)	1.751	-638	-9.845	-15.821	-31.435	-35.837
Rekstrarniðurstaða fyrir óreglulega liði	1.906	904	-43.584	-23.629	-18.705	-5.350
Óreglulegir liðir	0	0	0	0	0	0
Rekstrarniðurstaða eftir óreglulega liði	1.906	904	-43.584	-23.629	-18.705	-5.350
Efnahagsreikningur (í þús.kr.)						
Varanlegir rekstrarfjármunir	108.808	178.914	142.538	265.524	435.053	608.761
Áhættufjármunir og langtímakröfur	12.841	12.841	33.803	33.803	80.926	41.178
Fastafjármunir	121.649	191.755	176.341	299.326	515.979	649.939
Veltufjármunir	49.809	47.699	14.871	13.968	66.863	61.126
Eignir	171.458	239.454	191.212	313.294	582.842	711.065
Eigið fé	151.995	158.454	5.535	-6.966	60.304	127.193
Skuldbindingar	7.470	7.470	11.478	11.478	0	4.995
Langtímaskuldir	1.961	61.146	120.471	252.514	397.746	452.005
Skammtímaskuldir	10.031	12.384	53.728	56.269	124.792	126.873
Skuldir án skuldbindinga	11.992	73.530	174.199	308.783	522.538	578.878
Skuldir og skuldbindingar	19.462	81.000	185.676	320.260	522.538	583.872
Skuldir og eigið fé	171.458	239.454	191.212	313.294	582.842	711.065
Sjóðstreymi (í þús.kr.)						
Rekstrarniðurstaða	1.906	904	-43.584	-23.629	-18.705	-5.350
Liðir sem hafa ekki áhrif á fjárstr.	5.975	10.450	8.117	15.699	22.392	33.238
Veltufé frá rekstri	7.881	11.354	-35.467	-7.930	3.688	27.888
Br. á rekstrart. eignum og skuldum	947	-3.734	1.663	1.574	2.202	-7.440
Handbært fé frá rekstri	8.828	7.620	-33.804	-6.356	5.889	20.448
Fjárfestingarhreyfingar	212	-3.548	12.224	-11.397	7.826	4.727
Fjármögnunarhreyfingar	-7.816	-2.847	20.838	17.010	-13.874	-29.193
Hækkun (lækkun) á handbæru fé	1.225	1.225	-743	-743	-159	-4.019

Tafla 12.

Ársreikningar sveitarfélaga 2010

Íbúafjöldi

	7620		7708		8000	
	Fljótisdalshérað		Sveitarfélagið Hornafjörður		Vestmannaeyjabær	
	3.406	3.406	2.116	2.116	4.133	4.133
	Sveitarsj.	Samantekin reikningsskil	Sveitarsj.	Samantekin reikningsskil	Sveitarsj.	Samantekin reikningsskil
Rekstrarreikningur (í þús.kr.)						
Skatttekjur án Jöfnunarsjóðs	1.227.016	1.219.769	774.944	772.499	1.718.371	1.718.371
Framlag Jöfnunarsjóðs	541.937	541.937	379.216	379.216	276.429	276.429
Þjónustutekjur og aðrar tekjur	340.427	654.539	231.566	446.721	502.408	1.420.223
Tekjur	2.109.380	2.416.245	1.385.725	1.598.436	2.497.208	3.415.023
Laun og launatengd gjöld	1.088.674	1.152.292	737.814	771.827	1.213.015	1.538.362
Breyting lífeyrisskuldb.	6.287	6.287	22.362	22.362	30.539	27.088
Annar rekstrarkostnaður	716.802	787.817	474.729	536.967	847.526	1.108.578
Afskriftir	153.378	229.218	57.254	87.080	84.770	185.019
Gjöld	1.965.141	2.175.614	1.292.158	1.418.236	2.175.850	2.859.047
Rekstrarniðurst. fyrir fjárm.l. og óregl.l.	144.239	240.631	93.567	180.200	321.358	555.976
Fjármunatekj. og (fjármagnsgj.)	-173.822	-228.058	-2.672	-36.271	526.692	436.228
Rekstrarniðurstaða fyrir óreglulega liði	-29.583	12.573	90.895	143.930	848.050	992.204
Óreglulegir liðir	0	-922	0	0	13.413	13.413
Rekstrarniðurstaða eftir óreglulega liði	-29.583	11.651	90.895	143.930	861.463	1.005.617
Efnahagsreikningur (í þús.kr.)						
Varanlegir rekstrarfjármunir	4.694.386	6.392.342	2.077.742	2.871.447	3.329.659	5.603.009
Áhættufjármunir og langtímakröfur	524.020	343.126	329.348	133.665	996.691	807.104
Fastafjármunir	5.218.406	6.735.468	2.407.090	3.005.112	4.326.350	6.410.113
Veltufjármunir	446.843	266.391	578.093	456.495	4.870.197	3.790.507
Eignir	5.665.249	7.001.859	2.985.183	3.461.607	9.196.547	10.200.620
Eigið fé	244.957	36.019	1.976.673	2.142.759	4.264.836	4.024.333
Skuldbindingar	286.407	294.381	244.234	274.547	2.168.914	2.874.987
Langtímaskuldir	4.498.917	5.939.745	493.749	752.286	2.417.691	2.891.010
Skammtímaskuldir	634.968	731.714	270.526	292.015	345.106	410.290
Skuldir án skuldbindinga	5.133.885	6.671.459	764.275	1.044.301	2.762.797	3.301.300
Skuldir og skuldbindingar	5.420.292	6.965.840	1.008.509	1.318.848	4.931.711	6.176.287
Skuldir og eigið fé	5.665.249	7.001.859	2.985.183	3.461.607	9.196.547	10.200.620
Sjóðstreymi (í þús.kr.)						
Rekstrarniðurstaða	-29.583	11.650	90.895	143.930	861.465	1.005.619
Liðir sem hafa ekki áhrif á fjárstr.	143.425	218.538	85.619	117.050	-126.446	-87.045
Veltufé frá rekstri	113.842	230.188	176.515	260.979	735.019	918.574
Br. á rekstrart. eignum og skuldum	20.494	27.540	12.558	6.240	-82.981	-95.236
Handbært fé frá rekstri	134.336	257.728	189.072	267.219	652.038	823.338
Fjárfestingarhreyfingar	-561.617	-586.643	-142.455	-200.704	-533.326	-731.987
Fjármögnunarhreyfingar	385.024	262.056	-165.678	-185.775	-278.868	-251.505
Hækkun (lækkun) á handbæru fé	-42.257	-66.859	-119.061	-119.260	-160.156	-160.154

Tafla 12.

Ársreikningar sveitarfélaga 2010

Íbúafjöldi

	8200 Sveitarfélagið Árborg 7.818 7.818		8508 Mýrdalshreppur 474 474		8509 Skaftárhreppur 447 447	
	Sveitarsj.	Samantekin reikningsskil	Sveitarsj.	Samantekin reikningsskil	Sveitarsj.	Samantekin reikningsskil
Rekstrarreikningur (í þús.kr.)						
Skatttekjur án Jöfnunarsjóðs	2.804.218	2.783.435	160.192	159.520	155.425	151.448
Framlag Jöfnunarsjóðs	507.781	507.781	106.662	106.662	87.407	87.407
Þjónustutekjur og aðrar tekjur	557.828	1.301.529	72.763	80.809	42.471	56.336
Tekjur	3.869.826	4.592.745	339.618	346.991	285.302	295.190
Laun og launatengd gjöld	2.118.529	2.218.494	180.692	180.755	139.960	139.960
Breyting lífeyrisskuldb.	26.864	27.728	1.963	1.963	114	114
Annar rekstrarkostnaður	1.355.458	1.483.570	144.447	145.479	144.697	146.970
Afskriftir	216.185	359.868	12.849	16.976	11.083	16.690
Gjöld	3.717.035	4.089.659	339.950	345.173	295.854	303.733
Rekstrarniðurst. fyrir fjárm.l. og óregl.l.	152.791	503.085	-333	1.818	-10.552	-8.543
Fjármunatekj. og (fjármagnsgj.)	-212.934	-313.325	-8.229	-13.862	-8.968	-20.544
Rekstrarniðurstaða fyrir óreglulega liði	-60.143	189.761	-8.562	-12.043	-19.520	-29.087
Óreglulegir liðir	0	-17.463	0	129	0	0
Rekstrarniðurstaða eftir óreglulega liði	-60.143	172.298	-8.562	-11.915	-19.520	-29.087
Efnahagsreikningur (í þús.kr.)						
Varanlegir rekstrarfjármunir	7.534.327	10.488.786	320.711	414.634	359.718	445.320
Áhættufjármunir og langtímakröfur	1.106.425	470.099	61.315	51.969	115.713	50.119
Fastafjármunir	8.640.753	10.958.885	382.027	466.603	475.431	495.440
Veltufjármunir	1.453.564	1.319.553	99.400	31.502	126.909	48.064
Eignir	10.094.317	12.278.438	481.427	498.105	602.340	543.504
Eigið fé	2.165.615	2.883.621	234.324	202.533	321.707	208.847
Skuldbindingar	1.129.233	1.225.437	55.121	55.121	4.686	4.686
Langtímaskuldir	4.862.854	6.600.967	140.649	195.475	178.273	234.690
Skammtímaskuldir	1.936.614	1.568.413	51.333	44.976	97.674	95.281
Skuldir án skuldbindinga	6.799.469	8.169.380	191.982	240.451	275.947	329.971
Skuldir og skuldbindingar	7.928.702	9.394.817	247.103	295.572	280.633	334.657
Skuldir og eigið fé	10.094.317	12.278.438	481.427	498.105	602.340	543.504
Sjóðstreymi (í þús.kr.)						
Rekstrarniðurstaða	-60.150	172.290	-8.562	-11.915	-19.520	-29.087
Liðir sem hafa ekki áhrif á fjárstr.	276.781	439.156	17.977	24.157	14.522	19.237
Veltufé frá rekstri	216.631	611.446	9.414	12.243	-4.997	-9.850
Br. á rekstart. eignum og skuldum	2.009	159.545	-2.580	-2.592	851	3.006
Handbært fé frá rekstri	218.640	770.991	6.834	9.650	-4.146	-6.844
Fjárfestingarhreyfingar	-181.675	-472.265	-14.206	-25.330	16.301	26.309
Fjármögnunarhreyfingar	149.960	-69.141	7.656	15.964	-12.813	-20.123
Hækkun (lækkun) á handbæru fé	186.925	229.586	285	284	-658	-658

Tafla 12.

Ársreikningar sveitarfélaga 2010

Íbúafjöldi

	8610 Ásahreppur		8613 Rangárþing eystra		8614 Rangárþing ytra	
	194	194	1.753	1.753	1.530	1.530
	Sveitarsj.	Samantekin reikningsskil	Sveitarsj.	Samantekin reikningsskil	Sveitarsj.	Samantekin reikningsskil
Rekstrarreikningur (í þús.kr.)						
Skatttekjur án Jöfnunarsjóðs	118.153	118.153	524.192	520.889	555.960	554.425
Framlag Jöfnunarsjóðs	22.632	22.632	335.360	335.360	229.976	229.976
Þjónustutekjur og aðrar tekjur	15.390	15.753	182.981	236.342	169.385	230.555
Tekjur	156.175	156.539	1.042.533	1.092.592	955.320	1.014.955
Laun og launatengd gjöld	13.700	13.700	510.447	510.503	403.926	404.901
Breyting lífeyrisskuldb.	0	0	6.172	6.172	857	857
Annar rekstrarkostnaður	100.416	98.697	481.131	498.638	448.541	468.225
Afskriftir	4.135	4.586	51.730	63.874	42.114	54.492
Gjöld	118.251	116.983	1.049.480	1.079.188	895.438	928.475
Rekstrarniðurst. fyrir fjárm.l. og óregl.l.	37.924	39.556	-6.947	13.404	59.882	86.480
Fjármunatekj. og (fjármagnsgj.)	531	-209	3.190	-28.637	-55.020	-83.664
Rekstrarniðurstaða fyrir óreglulega liði	38.456	39.347	-3.757	-15.233	4.862	2.816
Óreglulegir liðir	0	0	0	157	0	2.134
Rekstrarniðurstaða eftir óreglulega liði	38.456	39.347	-3.757	-15.076	4.862	4.950
Efnahagsreikningur (í þús.kr.)						
Varanlegir rekstrarfjármunir	103.906	112.296	1.371.214	1.702.612	1.209.729	1.942.536
Áhættufjármunir og langtímakröfur	36.308	27.695	449.968	244.913	420.113	253.436
Fastafjármunir	140.215	139.991	1.821.182	1.947.525	1.629.842	2.195.972
Veltufjármunir	59.672	57.796	354.182	240.481	317.254	167.783
Eignir	199.887	197.787	2.175.364	2.188.006	1.947.096	2.363.755
Eigið fé	158.539	155.503	1.668.804	1.452.295	481.759	465.506
Skuldbindingar	0	0	74.866	74.866	20.756	20.756
Langtímaskuldir	31.242	31.242	315.313	538.903	1.148.517	1.480.381
Skammtímaskuldir	10.106	11.042	116.381	121.941	296.064	397.112
Skuldir án skuldbindinga	41.348	42.284	431.694	660.844	1.444.581	1.877.493
Skuldir og skuldbindingar	41.348	42.284	506.560	735.710	1.465.337	1.898.249
Skuldir og eigið fé	199.887	197.787	2.175.364	2.188.006	1.947.096	2.363.755
Sjóðstreymi (í þús.kr.)						
Rekstrarniðurstaða	38.456	39.347	-3.757	-15.076	4.862	4.950
Liðir sem hafa ekki áhrif á fjárstr.	4.571	5.270	61.138	85.659	54.931	76.491
Veltufé frá rekstri	43.027	44.617	57.381	70.583	59.793	81.441
Br. á rekstrart. eignum og skuldum	-42.714	-43.135	9.859	9.752	29.678	33.888
Handbært fé frá rekstri	313	1.481	67.239	80.334	89.471	115.329
Fjárfestingarhreyfingar	-1.926	-2.494	14.673	-42.112	-111.918	-292.629
Fjármögnunarhreyfingar	-6.008	-6.608	-92.451	-48.762	21.236	179.489
Hækkun (lækkun) á handbæru fé	-7.621	-7.621	-10.539	-10.539	-1.211	2.189

Tafla 12.

Ársreikningar sveitarfélaga 2010

Íbúafjöldi

	8710		8716		8717	
	Hrunamannahreppur		Hveragerðisbær		Sveitarfélagið Ölfus	
	793	793	2.317	2.317	1.909	1.909
	Sveitarsj.	Samantekin reikningsskil	Sveitarsj.	Samantekin reikningsskil	Sveitarsj.	Samantekin reikningsskil
Rekstrarreikningur (í þús.kr.)						
Skatttekjur án Jöfnunarsjóðs	241.254	238.209	783.842	780.665	781.487	781.487
Framlag Jöfnunarsjóðs	171.681	171.681	242.758	242.758	168.532	168.532
Þjónustutekjur og aðrar tekjur	126.459	202.960	250.035	353.249	141.677	326.198
Tekjur	539.394	612.850	1.276.635	1.376.672	1.091.696	1.276.217
Laun og launatengd gjöld	282.614	297.885	679.263	680.364	519.273	551.378
Breyting lífeyrisskuldb.	0	0	15.608	15.608	16.269	17.337
Annar rekstrarkostnaður	235.717	220.578	473.775	492.723	424.221	473.552
Afskriftir	9.016	29.050	60.913	75.691	85.752	123.011
Gjöld	527.346	547.512	1.229.559	1.264.386	1.045.514	1.165.278
Rekstrarniðurst. fyrir fjárm.l. og óregl.l.	12.048	65.338	47.076	112.286	46.182	110.939
Fjármunatekj. og (fjármagnsgj.)	11.454	-23.892	-115.353	-132.798	29.314	2.616
Rekstrarniðurstaða fyrir óreglulega liði	23.502	41.447	-68.277	-20.512	75.496	113.555
Óreglulegir liðir	0	-1.251	-5.400	-5.400	-59.600	-59.600
Rekstrarniðurstaða eftir óreglulega liði	23.502	40.196	-73.677	-25.912	15.896	53.955
Efnahagsreikningur (í þús.kr.)						
Varanlegir rekstrarfjármunir	329.431	742.404	2.314.753	2.597.140	2.636.108	3.544.015
Áhættufjármunir og langtímakröfur	333.314	68.984	278.046	177.434	268.046	176.103
Fastafjármunir	662.745	811.388	2.592.799	2.774.574	2.904.154	3.720.118
Veltufjármunir	162.793	134.798	232.597	215.251	372.490	400.291
Eignir	825.538	946.186	2.825.396	2.989.825	3.276.644	4.120.409
Eigið fé	436.812	288.610	718.755	747.745	1.146.069	1.652.340
Skuldbindingar	0	0	309.820	309.820	253.103	274.885
Langtímaskuldir	320.420	558.248	1.446.538	1.560.440	1.505.916	1.832.631
Skammtímaskuldir	68.307	99.328	350.283	371.819	371.556	360.553
Skuldir án skuldbindinga	388.726	657.576	1.796.821	1.932.259	1.877.472	2.193.184
Skuldir og skuldbindingar	388.726	657.576	2.106.641	2.242.079	2.130.575	2.468.069
Skuldir og eigið fé	825.538	946.186	2.825.396	2.989.824	3.276.644	4.120.409
Sjóðstreymi (í þús.kr.)						
Rekstrarniðurstaða	23.502	40.196	-73.673	-25.907	15.896	53.955
Liðir sem hafa ekki áhrif á fjárstr.	-226	29.237	108.405	124.285	68.526	118.982
Veltufé frá rekstri	23.276	69.433	34.732	98.378	84.422	172.937
Br. á rekstrart. eignum og skuldum	-5.290	1.167	-530	79.120	-11.367	-6.095
Handbært fé frá rekstri	17.985	70.600	34.202	177.498	73.055	166.842
Fjárfestingarhreyfingar	1.107	-26.339	-57.672	-54.916	-24.796	-29.810
Fjármögnunarhreyfingar	-21.602	-36.186	23.480	-122.572	-48.280	-97.233
Hækkun (lækkun) á handbæru fé	-2.509	8.075	10	10	-21	39.799

Tafla 12.

Ársreikningar sveitarfélaga 2010

Íbúafjöldi

	8719		8720		8721	
	Grímsnes- og Grafningshr.		Skeiða- og Gnúpverjahr.		Bláskógabyggð	
	401	401	504	504	942	942
	Sveitarsj.	Samantekin reikningsskil	Sveitarsj.	Samantekin reikningsskil	Sveitarsj.	Samantekin reikningsskil
Rekstrarreikningur (í þús.kr.)						
Skatttekjur án Jöfnunarsjóðs	334.896	334.087	268.594	268.325	430.278	427.868
Framlag Jöfnunarsjóðs	50.590	50.590	67.832	67.832	103.617	103.617
Þjónustutekjur og aðrar tekjur	72.993	137.479	40.935	49.068	116.312	222.620
Tekjur	458.479	522.156	377.360	385.224	650.207	754.106
Laun og launatengd gjöld	142.255	159.725	147.561	147.561	317.577	332.529
Breyting lífeyrisskuldb.	0	0	0	0	0	0
Annar rekstrarkostnaður	238.928	256.295	219.981	213.576	311.973	356.599
Afskriftir	30.822	51.408	10.577	13.154	16.923	33.006
Gjöld	412.004	467.428	378.119	374.290	646.473	722.134
Rekstrarniðurst. fyrir fjárm.l. og óregl.l.	46.475	54.728	-758	10.934	3.734	31.972
Fjármunatekj. og (fjármagnsgj.)	73.074	30.562	3.974	334	-20.751	-46.773
Rekstrarniðurstaða fyrir óreglulega liði	119.549	85.291	3.216	11.268	-17.017	-14.801
Óreglulegir liðir	0	-10.666	0	-119	0	369
Rekstrarniðurstaða eftir óreglulega liði	119.549	74.624	3.216	11.149	-17.017	-14.432
Efnahagsreikningur (í þús.kr.)						
Varanlegir rekstrarfjármunir	787.490	1.211.099	300.138	348.509	449.374	801.053
Áhættufjármunir og langtímakröfur	396.800	125.912	91.539	61.365	324.732	104.762
Fastafjármunir	1.184.290	1.337.011	391.677	409.873	774.106	905.815
Veltufjármunir	307.062	170.960	178.467	155.640	159.747	151.964
Eignir	1.491.352	1.507.972	570.144	565.513	933.853	1.057.779
Eigið fé	805.058	573.802	434.641	440.307	291.249	297.155
Skuldbindingar	0	0	0	0	0	0
Langtímaskuldir	613.873	844.672	31.412	42.362	460.375	567.400
Skammtímaskuldir	72.421	89.498	104.090	82.845	182.230	193.224
Skuldir án skuldbindinga	686.294	934.169	135.503	125.206	642.605	760.624
Skuldir og skuldbindingar	686.294	934.169	135.503	125.206	642.605	760.624
Skuldir og eigið fé	1.491.352	1.507.972	570.144	565.513	933.853	1.057.779
Sjóðstreymi (í þús.kr.)						
Rekstrarniðurstaða	119.549	74.625	3.216	11.149	-17.017	-14.432
Liðir sem hafa ekki áhrif á fjárstr.	-46.456	-8.911	10.829	14.957	27.507	49.797
Veltufé frá rekstri	73.093	65.714	14.045	26.106	10.491	35.365
Br. á rekstrart. eignum og skuldum	21.183	18.260	37.976	43.652	-18.197	-10.489
Handbært fé frá rekstri	94.276	83.974	52.021	69.758	-7.707	24.875
Fjárfestingarhreyfingar	20.559	-23.471	-10.522	-13.934	12.834	-5.150
Fjármögnunarhreyfingar	-74.176	-28.165	-13.260	-26.905	-3.585	-18.039
Hækkun (lækkun) á handbæru fé	40.659	32.338	28.239	28.918	1.542	1.686

Tafla 12.

Ársreikningar sveitarfélaga 2010

Íbúafjöldi	8722 Flóahreppur	
	591	591
	Sveitarsj.	Samantekin reikningsskil
Rekstrarreikningur (í þús.kr.)		
Skatttekjur án Jöfnunarsjóðs	160.746	160.124
Framlag Jöfnunarsjóðs	186.285	186.285
Þjónustutekjur og aðrar tekjur	43.630	53.166
Tekjur	390.662	399.576
Laun og launatengd gjöld	179.414	179.414
Breyting lifeyrisskuldb.	0	0
Annar rekstrarkostnaður	166.602	172.417
Afskriftir	7.091	10.146
Gjöld	353.107	361.976
Rekstrarniðurst. fyrir fjárm.l. og óregl.l.	37.555	37.599
Fjármunatekj. og (fjármagnsgj.)	9.312	-356
Rekstrarniðurstaða fyrir óreglulega liði	46.867	37.243
Óreglulegir liðir	0	0
Rekstrarniðurstaða eftir óreglulega liði	46.867	37.243
Efnahagsreikningur (í þús.kr.)		
Varanlegir rekstrarfjármunir	277.161	374.291
Áhættufjármunir og langtímakröfur	97.608	27.676
Fastafjármunir	374.770	401.967
Veltufjármunir	165.210	156.593
Eignir	539.980	558.560
Eigið fé	477.604	419.611
Skuldbindingar	0	0
Langtímaskuldir	27.649	101.880
Skammtímaskuldir	34.727	37.070
Skuldir án skuldbindinga	62.376	138.950
Skuldir og skuldbindingar	62.376	138.950
Skuldir og eigið fé	539.980	558.560
Sjóðstreymi (í þús.kr.)		
Rekstrarniðurstaða	46.867	37.243
Liðir sem hafa ekki áhrif á fjárstr.	6.205	13.007
Veltufé frá rekstri	53.073	50.250
Br. á rekstrart. eignum og skuldum	1.373	1.368
Handbært fé frá rekstri	54.446	51.618
Fjárfestingarhreyfingar	-90.548	-88.682
Fjármögnunarhreyfingar	-7.678	-6.717
Hækkun (lækkun) á handbæru fé	-43.781	-43.781

Tafla 13. Fyrirtæki sveitarfélaga í samanteknum reikningi (B-fyrirtæki)

<i>í þús.kr.</i>	0000 Reykjavík	1000 Kópavogur	1100 Seltjarnarn.	1300 Garðabær	1400 Hafnarfj.	1604 Mosfellsbær	2000 Reykjanesbær	2300 Grindavík
Hafnarsjóður								
Tekjur / framlög	2.317.838	16.532	0	0	357.056	0	203.821	165.488
Gjöld	2.014.619	26.451	0	0	285.656	0	194.317	102.912
Fjárm.tekj. og (fjárm.gj.)	-33.434	-60.715	0	0	92.501	0	-447.103	-46.441
Óreglulegir liðir	0	0	0	0	0	0	0	0
Rekstrarniðurstaða	269.785	-70.634	0	0	163.901	0	-437.599	16.135
Eignir	24.097.152	361.336	0	0	3.118.211	0	3.002.276	233.142
Eigið fé	10.647.899	-469.230	0	0	1.877.600	0	-2.674.377	-463.709
Skuldir og skuldbindingar	1.988.682	830.566	0	0	1.240.611	0	5.676.653	696.851
Vatnsveita								
Tekjur / framlög	0	553.484	84.658	0	353.968	132.141	0	43.371
Gjöld	0	213.735	54.661	0	135.142	102.823	0	20.602
Fjárm.tekj. og (fjárm.gj.)	0	-252.079	-2.634	0	-64.068	900	0	-4.735
Óreglulegir liðir	0	0	0	0	0	0	0	0
Rekstrarniðurstaða	0	87.670	27.363	0	154.758	30.217	0	18.034
Eignir	0	2.777.781	30.077	0	1.942.704	336.516	0	194.654
Eigið fé	0	512.057	803	0	1.141.444	336.516	0	94.431
Skuldir og skuldbindingar	0	2.265.724	29.274	0	801.260	0	0	100.223
Hitaveita								
Tekjur / framlög	0	0	110.457	0	0	219.160	0	0
Gjöld	0	0	113.006	0	0	194.695	0	0
Fjárm.tekj. og (fjárm.gj.)	0	0	-1.659	0	0	-12.971	0	0
Óreglulegir liðir	0	0	0	0	0	3.607	0	0
Rekstrarniðurstaða	0	0	-4.208	0	0	15.101	0	0
Eignir	0	0	226.979	0	0	501.199	0	0
Eigið fé	0	0	71.123	0	0	326.291	0	0
Skuldir og skuldbindingar	0	0	155.856	0	0	174.909	0	0
Fráveita								
Tekjur / framlög	0	597.861	69.625	0	440.308	123.272	267.526	38.439
Gjöld	0	215.030	31.156	0	191.201	59.601	79.098	16.443
Fjárm.tekj. og (fjárm.gj.)	0	-305.174	-18.815	0	-229.218	-46.479	-55.164	-9.630
Óreglulegir liðir	0	0	0	0	0	0	0	0
Rekstrarniðurstaða	0	77.657	19.654	0	19.889	17.193	133.264	12.366
Eignir	0	1.796.618	148.056	0	3.313.618	553.653	1.034.321	248.900
Eigið fé	0	-1.553.631	-360.481	0	-722.671	-110.615	199.483	48.611
Skuldir og skuldbindingar	0	3.350.249	508.537	0	4.036.289	664.269	834.838	200.289
Orkuveita								
Tekjur / framlög	27.915.590	0	0	420.946	0	0	4.215.078	0
Gjöld	21.926.915	0	0	158.911	0	0	3.294.605	0
Fjárm.tekj. og (fjárm.gj.)	10.752.590	0	0	-108.768	0	0	-468.725	0
Óreglulegir liðir	-3.012.595	0	0	0	0	0	-130.454	0
Rekstrarniðurstaða	13.728.669	0	0	153.267	0	0	321.294	0
Eignir	286.540.409	0	0	1.586.375	0	0	16.534.618	0
Eigið fé	52.846.769	0	0	110.314	0	0	8.769.320	0
Skuldir og skuldbindingar	233.693.640	0	0	1.476.061	0	0	7.765.298	0
Félagslegt íbúðarhúsnæði								
Tekjur / framlög	2.537.882	358.871	12.098	19.512	198.907	29.893	204.709	29.973
Gjöld	1.729.984	246.105	16.146	12.783	186.834	19.540	194.727	20.810
Fjárm.tekj. og (fjárm.gj.)	-1.174.984	-268.320	-16.839	-18.749	-99.517	-12.362	-127.829	-9.163
Óreglulegir liðir	0	0	0	0	0	0	0	0
Rekstrarniðurstaða	-367.086	-155.554	-20.887	-12.020	-87.444	-2.009	-117.847	0
Eignir	20.555.355	6.343.093	114.232	228.335	3.829.269	204.754	3.005.206	190.127
Eigið fé	-4.915.776	971.623	-212.603	-161.743	1.472.894	-135.687	434.558	13.270
Skuldir og skuldbindingar	25.471.131	5.371.470	326.835	390.078	2.356.375	340.441	2.570.648	176.857

<i>í þús.kr.</i>	2503 Sandgerði	2504 Garður	2506 Vogar	3609 Borgarbyggð	3709 Grundarfj.	3711 Stykkish.	3714 Snæfellsbær	3811 Dalabyggð
Hafnarsjóður								
Tekjur / framlög	87.083	0	1.225	0	61.127	36.484	172.475	0
Gjöld	47.180	1.988	12.305	0	36.875	23.611	97.820	0
Fjárm.tekj. og (fjárm.gj.)	-39.896	-330	-542	0	-4.513	-6.373	-5.076	0
Óreglulegir liðir	0	2.900	0	0	0	0	0	0
Rekstrarniðurstaða	7	582	-5.022	0	19.739	6.500	69.579	0
Eignir	155.584	24.151	23.926	0	215.375	84.786	480.508	0
Eigið fé	-422.615	18.309	18.500	0	140.147	-41.165	395.247	0
Skuldir og skuldbindingar	578.199	5.842	5.426	0	75.228	125.951	85.260	0
Vatnsveita								
Tekjur / framlög	19.289	0	14.962	0	0	0	64.362	9.042
Gjöld	14.228	0	5.784	0	0	0	36.818	2.659
Fjárm.tekj. og (fjárm.gj.)	-14.287	0	0	0	0	0	-19.711	0
Óreglulegir liðir	0	0	0	0	0	0	0	0
Rekstrarniðurstaða	774	0	9.177	0	0	0	7.833	6.383
Eignir	122.201	0	49.304	0	0	0	401.221	39.457
Eigið fé	-52.706	0	49.304	0	0	0	124.087	39.457
Skuldir og skuldbindingar	174.906	0	0	0	0	0	277.134	0
Hitaveita								
Tekjur / framlög	0	0	0	0	0	0	0	0
Gjöld	0	0	0	0	0	0	0	0
Fjárm.tekj. og (fjárm.gj.)	0	0	0	0	0	0	0	0
Óreglulegir liðir	0	0	0	0	0	0	0	0
Rekstrarniðurstaða	0	0	0	0	0	0	0	0
Eignir	0	0	0	0	0	0	0	0
Eigið fé	0	0	0	0	0	0	0	0
Skuldir og skuldbindingar	0	0	0	0	0	0	0	0
Fráveita								
Tekjur / framlög	24.034	19.960	18.189	0	15.076	22.541	0	4.931
Gjöld	11.580	13.774	5.351	0	3.518	10.238	0	3.458
Fjárm.tekj. og (fjárm.gj.)	-22.550	-12.258	-9.510	0	-3.399	-11.659	0	0
Óreglulegir liðir	0	18.000	0	0	0	0	0	0
Rekstrarniðurstaða	2.405	11.928	3.328	0	8.159	644	0	1.473
Eignir	209.292	207.937	111.621	0	50.479	132.142	0	5.204
Eigið fé	-80.846	-9.001	-65.359	0	4.964	-20.350	0	5.204
Skuldir og skuldbindingar	290.138	216.938	176.980	0	45.515	152.492	0	0
Orkuveita								
Tekjur / framlög	0	0	0	0	0	0	0	0
Gjöld	0	0	0	0	0	0	0	0
Fjárm.tekj. og (fjárm.gj.)	0	0	0	0	0	0	0	0
Óreglulegir liðir	0	0	0	0	0	0	0	0
Rekstrarniðurstaða	0	0	0	0	0	0	0	0
Eignir	0	0	0	0	0	0	0	0
Eigið fé	0	0	0	0	0	0	0	0
Skuldir og skuldbindingar	0	0	0	0	0	0	0	0
Félagslegt íbúðarhúsnæði								
Tekjur / framlög	11.378	3.449	0	23.541	3.874	6.402	17.276	2.813
Gjöld	11.056	2.703	0	13.475	3.743	6.546	14.750	1.892
Fjárm.tekj. og (fjárm.gj.)	-6.827	-4.335	0	-8.450	-1.566	-3.710	-11.650	-2.241
Óreglulegir liðir	0	2.800	0	0	0	0	0	0
Rekstrarniðurstaða	-6.505	-789	0	1.616	-1.435	-3.854	-9.124	-1.319
Eignir	114.899	43.167	0	145.896	21.544	33.908	152.361	27.783
Eigið fé	-45.691	-34.704	0	-40.949	-73.335	-38.908	-207.041	-22.818
Skuldir og skuldbindingar	160.590	77.871	0	186.846	94.879	72.816	359.402	50.601

<i>í þús.kr.</i>	4100 Bolungarvík	4200 Ísafjarðarbær	4502 Reykholahr.	4604 Tálknafj.	4607 Vesturbyggð	4803 Súðavík	4901 Árneshr.
Hafnarsjóður							
Tekjur / framlög	72.189	120.418	3.417	15.248	53.906	6.476	3.208
Gjöld	47.348	100.920	1.715	10.040	44.846	8.244	1.054
Fjárm.tekj. og (fjárm.gj.)	-9.609	-8.029	15	-507	-9.800	-12	-995
Óreglulegir liðir	0	0	0	0	0	0	0
Rekstrarniðurstaða	15.232	11.469	1.717	4.701	-740	-1.780	1.159
Eignir	85.347	463.274	21.152	14.725	251.374	16.945	11.098
Eigið fé	-47.190	67.319	20.155	7.079	34.939	-2.908	-5.555
Skuldir og skuldbindingar	132.537	395.955	997	7.646	216.435	19.853	16.653
Vatnsveita							
Tekjur / framlög	23.385	74.942	2.724	2.929	13.644	3.347	0
Gjöld	20.189	67.391	2.043	1.244	15.037	4.191	0
Fjárm.tekj. og (fjárm.gj.)	-5.825	63	-1.839	-57	-45	-201	0
Óreglulegir liðir	0	0	0	0	0	0	0
Rekstrarniðurstaða	-2.629	7.614	-1.158	1.628	-1.438	-1.045	0
Eignir	74.579	391.212	10.128	10.478	14.197	20.110	0
Eigið fé	-8.350	391.212	-15.320	9.926	5.125	-5.109	0
Skuldir og skuldbindingar	82.929	0	25.448	552	9.072	25.219	0
Hitaveita							
Tekjur / framlög	0	0	0	0	0	0	0
Gjöld	0	0	0	0	0	0	0
Fjárm.tekj. og (fjárm.gj.)	0	0	0	0	0	0	0
Óreglulegir liðir	0	0	0	0	0	0	0
Rekstrarniðurstaða	0	0	0	0	0	0	0
Eignir	0	0	0	0	0	0	0
Eigið fé	0	0	0	0	0	0	0
Skuldir og skuldbindingar	0	0	0	0	0	0	0
Fráveita							
Tekjur / framlög	10.865	61.550	919	2.704	9.576	2.109	0
Gjöld	2.877	49.352	0	1.113	6.528	1.920	0
Fjárm.tekj. og (fjárm.gj.)	-3.206	-7.232	0	-79	-2.097	0	0
Óreglulegir liðir	0	0	0	0	0	0	0
Rekstrarniðurstaða	4.782	4.966	919	1.511	951	189	0
Eignir	23.224	153.766	5.188	3.422	20.385	5.795	0
Eigið fé	-22.396	-152	5.188	-1.863	-12.848	5.795	0
Skuldir og skuldbindingar	45.619	153.917	0	5.285	33.233	0	0
Orkuveita							
Tekjur / framlög	0	0	0	0	0	0	0
Gjöld	0	0	0	0	0	0	0
Fjárm.tekj. og (fjárm.gj.)	0	0	0	0	0	0	0
Óreglulegir liðir	0	0	0	0	0	0	0
Rekstrarniðurstaða	0	0	0	0	0	0	0
Eignir	0	0	0	0	0	0	0
Eigið fé	0	0	0	0	0	0	0
Skuldir og skuldbindingar	0	0	0	0	0	0	0
Félagslegt íbúðarhúsnæði							
Tekjur / framlög	29.861	118.333	4.284	3.813	24.525	1.056	0
Gjöld	14.617	94.218	1.509	13.046	23.366	780	0
Fjárm.tekj. og (fjárm.gj.)	-15.244	-55.992	-5.650	-5.971	-20.042	-1.109	0
Óreglulegir liðir	0	0	0	0	0	0	0
Rekstrarniðurstaða	0	-31.877	-2.875	-15.204	-18.883	-833	0
Eignir	186.992	794.469	61.153	23.870	239.224	9.520	0
Eigið fé	-130.495	-519.853	-44.140	-77.358	-105.221	-32.566	0
Skuldir og skuldbindingar	317.487	1.314.324	105.293	101.228	344.445	42.087	0

<i>í þús.kr.</i>	4902 Kaldranan.	4908 Bæjarhr.	4911 Strandab.	5200 Skagafj.	5508 Húnaþ. v.	5604 Blönduós	5609 Skagastr.	6000 Akureyri
Hafnarsjóður								
Tekjur / framlög	8.713	0	13.447	73.806	3.154	1.552	54.004	285.384
Gjöld	7.985	0	11.677	48.682	9.050	6.198	24.088	198.269
Fjárm.tekj. og (fjárm.gj.)	-2.083	0	0	-6.388	-4.218	-663	-30	-17.333
Óreglulegir liðir	0	0	0	0	0	7.841	0	0
Rekstrarniðurstaða	-1.354	0	1.770	18.736	-10.114	2.532	29.886	69.782
Eignir	27.525	0	13.761	195.992	20.273	26.691	94.076	836.103
Eigið fé	-28.352	0	-18.545	113.681	-43.460	21.116	91.792	490.914
Skuldir og skuldbindingar	55.878	0	32.305	82.312	63.733	5.575	2.284	345.189
Vatnsveita								
Tekjur / framlög	1.967	240	8.790	0	15.631	0	7.752	0
Gjöld	1.038	389	9.353	0	13.509	0	7.433	0
Fjárm.tekj. og (fjárm.gj.)	0	-75	-910	0	-3.100	0	-1.918	0
Óreglulegir liðir	0	0	0	0	0	0	0	0
Rekstrarniðurstaða	930	-224	-1.472	0	-977	0	-1.599	0
Eignir	4.380	19.345	21.838	0	48.144	0	44.719	0
Eigið fé	-596	9.844	-22.229	0	-8.971	0	-8.525	0
Skuldir og skuldbindingar	4.976	9.501	44.067	0	57.115	0	53.244	0
Hitaveita								
Tekjur / framlög	6.328	0	0	0	38.278	0	0	0
Gjöld	8.778	0	0	0	22.852	0	0	0
Fjárm.tekj. og (fjárm.gj.)	10	0	0	0	-6.159	0	0	0
Óreglulegir liðir	439	0	0	0	-420	0	0	0
Rekstrarniðurstaða	-2.001	0	0	0	8.847	0	0	0
Eignir	14.677	0	0	0	102.363	0	0	0
Eigið fé	11.736	0	0	0	10.253	0	0	0
Skuldir og skuldbindingar	2.940	0	0	0	92.110	0	0	0
Fráveita								
Tekjur / framlög	0	0	4.171	70.730	13.896	0	5.255	274.194
Gjöld	0	0	3.347	20.472	8.080	0	2.044	124.689
Fjárm.tekj. og (fjárm.gj.)	0	0	0	-4.034	-3.013	0	0	-85.640
Óreglulegir liðir	0	0	0	0	0	0	0	0
Rekstrarniðurstaða	0	0	824	46.224	2.803	0	3.211	63.865
Eignir	0	0	14.105	205.218	39.147	0	8.551	1.142.920
Eigið fé	0	0	-29.378	134.891	-15.244	0	-10.368	-8.655
Skuldir og skuldbindingar	0	0	43.483	70.327	54.391	0	18.919	1.151.575
Orkuveita								
Tekjur / framlög	0	0	0	262.864	11.411	47.440	0	2.292.343
Gjöld	0	0	0	195.510	13.574	38.646	0	1.511.989
Fjárm.tekj. og (fjárm.gj.)	0	0	0	-10.298	-2.837	-13.899	0	589.560
Óreglulegir liðir	0	0	0	148	0	0	0	-115.327
Rekstrarniðurstaða	0	0	0	57.204	-5.000	-5.105	0	1.254.587
Eignir	0	0	0	896.934	82.097	157.350	0	9.212.332
Eigið fé	0	0	0	197.837	-52.909	-122.209	0	4.829.843
Skuldir og skuldbindingar	0	0	0	699.097	135.006	279.559	0	4.382.489
Félagslegt íbúðarhúsnæði								
Tekjur / framlög	0	0	3.336	43.343	16.511	27.077	19.837	201.235
Gjöld	0	0	2.785	39.941	13.749	22.074	13.115	149.463
Fjárm.tekj. og (fjárm.gj.)	0	0	-1.745	-28.394	-5.711	-10.926	-10.717	-85.830
Óreglulegir liðir	0	0	0	0	0	0	0	0
Rekstrarniðurstaða	0	0	-1.195	-24.992	-2.949	-5.923	-3.995	-34.058
Eignir	0	0	32.227	413.100	85.244	184.663	241.686	1.370.018
Eigið fé	0	0	-41.118	-510.591	-57.295	-94.066	-79.390	-749.152
Skuldir og skuldbindingar	0	0	73.345	923.691	142.539	278.729	321.076	2.119.170

<i>í þús.kr.</i>	6100 Norðurþing	6250 Fjallabyggð	6400 Dalvíkurb.	6513 Eyjafj.sv.	6515 Hörgársveit	6601 Svalbarðsstr.	6602 Grýtub.hr.	6607 Skútust.hr.
Hafnarsjóður								
Tekjur / framlög	62.445	80.403	56.943	0	0	0	0	0
Gjöld	72.520	65.647	40.615	0	0	0	0	0
Fjárm.tekj. og (fjárm.gj.)	-14.763	-4.326	-4.911	0	0	0	0	0
Óreglulegir liðir	0	0	0	0	0	0	0	0
Rekstrarniðurstaða	-24.838	10.430	11.417	0	0	0	0	0
Eignir	1.069.943	191.034	100.388	0	0	0	0	0
Eigið fé	130.255	85.167	15.102	0	0	0	0	0
Skuldir og skuldbindingar	939.688	105.867	85.286	0	0	0	0	0
Vatnsveita								
Tekjur / framlög	7.101	0	42.211	0	0	0	0	0
Gjöld	4.851	0	38.485	0	0	0	0	0
Fjárm.tekj. og (fjárm.gj.)	-2.155	0	3.837	0	0	0	0	0
Óreglulegir liðir	0	0	0	0	0	0	0	0
Rekstrarniðurstaða	95	0	7.563	0	0	0	0	0
Eignir	51.697	0	140.294	0	0	0	0	0
Eigið fé	19.017	0	140.234	0	0	0	0	0
Skuldir og skuldbindingar	32.680	0	60	0	0	0	0	0
Hitaveita								
Tekjur / framlög	191.548	0	107.719	0	0	0	0	0
Gjöld	252.305	0	67.870	0	0	0	0	0
Fjárm.tekj. og (fjárm.gj.)	1.073.578	0	-21.617	0	0	0	0	0
Óreglulegir liðir	-142.864	0	-1.936	0	0	0	0	0
Rekstrarniðurstaða	869.957	0	16.296	0	0	0	0	0
Eignir	1.682.426	0	622.689	0	0	0	0	0
Eigið fé	679.345	0	308.851	0	0	0	0	0
Skuldir og skuldbindingar	1.003.081	0	313.838	0	0	0	0	0
Fráveita								
Tekjur / framlög	38.798	0	36.225	0	2.769	2.695	0	0
Gjöld	17.898	0	25.906	0	1.297	2.586	0	0
Fjárm.tekj. og (fjárm.gj.)	-4.894	0	-9.575	0	-1.609	0	0	0
Óreglulegir liðir	0	0	0	0	0	0	0	0
Rekstrarniðurstaða	16.006	0	744	0	-137	109	0	0
Eignir	183.613	0	148.236	0	17.109	5.016	0	0
Eigið fé	-130.536	0	14.421	0	-6.410	684	0	0
Skuldir og skuldbindingar	314.149	0	133.815	0	23.519	4.332	0	0
Orkuveita								
Tekjur / framlög	0	124.818	0	839	0	0	8.024	21.802
Gjöld	0	139.000	0	2.837	0	0	4.941	24.085
Fjárm.tekj. og (fjárm.gj.)	0	-38.315	0	-465	0	0	-2.106	46
Óreglulegir liðir	0	0	0	0	0	0	0	0
Rekstrarniðurstaða	0	-52.497	0	-2.463	0	0	977	-2.237
Eignir	0	277.020	0	22.768	0	0	24.414	112.867
Eigið fé	0	-304.913	0	-8.089	0	0	-10.501	95.841
Skuldir og skuldbindingar	0	581.933	0	30.857	0	0	34.915	17.026
Félagslegt íbúðarhúsnæði								
Tekjur / framlög	39.586	39.500	56.671	7.859	0	1.511	9.880	5.696
Gjöld	34.839	49.939	33.779	6.144	0	863	8.707	10.756
Fjárm.tekj. og (fjárm.gj.)	-32.350	-21.782	-19.186	-9.491	0	-1.472	-7.027	-2.709
Óreglulegir liðir	0	23.172	0	3.837	0	0	1.867	7.837
Rekstrarniðurstaða	-27.603	-9.049	3.706	-3.939	0	-824	-3.987	68
Eignir	332.354	287.691	261.822	82.810	0	26.412	100.528	19.235
Eigið fé	-312.090	-184.648	-179.817	-72.339	0	-391	-35.820	-17.831
Skuldir og skuldbindingar	644.444	472.339	441.639	155.149	0	26.803	136.348	37.066

<i>í þús.kr.</i>	6612 Þingeyjarsv.	6709 Langan.b.	7000 Seyðisfj.	7300 Fjarðabyggð	7502 Vopnafj.	7505 Fljótisdalshr.	7509 Borgarfj.hr.	7613 Breiðdalshr.
Hafnarsjóður								
Tekjur / framlög	0	48.716	92.660	654.180	66.774	0	4.666	6.904
Gjöld	0	36.958	73.304	306.605	24.258	0	3.949	7.487
Fjárm.tekj. og (fjárm.gj.)	0	3.546	-20.187	11.468	-30.101	0	0	0
Óreglulegir liðir	0	0	0	0	0	0	0	0
Rekstrarniðurstaða	0	15.304	-831	359.043	12.415	0	717	13.817
Eignir	0	208.308	298.048	2.359.299	424.182	0	20.756	36.805
Eigið fé	0	49.315	-90.154	1.875.518	7.605	0	14.025	36.783
Skuldir og skuldbindingar	0	158.993	388.201	483.780	416.577	0	6.731	21
Vatnsveita								
Tekjur / framlög	0	4.565	18.246	0	13.082	0	756	2.481
Gjöld	0	4.264	15.314	0	4.488	0	1.859	1.306
Fjárm.tekj. og (fjárm.gj.)	0	-1.804	-2.959	0	-1.587	0	0	-746
Óreglulegir liðir	0	0	0	0	0	0	0	0
Rekstrarniðurstaða	0	2.497	-27	0	8.607	0	-603	8.329
Eignir	0	31.006	43.391	0	35.253	0	13.055	13.037
Eigið fé	0	9.529	1.981	0	23.727	0	12.996	11.222
Skuldir og skuldbindingar	0	21.476	41.411	0	11.526	0	58	1.815
Hitaveita								
Tekjur / framlög	0	0	0	0	0	0	0	0
Gjöld	0	0	0	0	0	0	0	0
Fjárm.tekj. og (fjárm.gj.)	0	0	0	0	0	0	0	0
Óreglulegir liðir	0	0	0	0	0	0	0	0
Rekstrarniðurstaða	0	0	0	0	0	0	0	0
Eignir	0	0	0	0	0	0	0	0
Eigið fé	0	0	0	0	0	0	0	0
Skuldir og skuldbindingar	0	0	0	0	0	0	0	0
Fráveita								
Tekjur / framlög	0	4.073	9.455	0	4.929	0	472	1.157
Gjöld	0	2.857	10.330	0	2.202	0	1.463	436
Fjárm.tekj. og (fjárm.gj.)	0	0	-11.710	0	-3.041	0	0	0
Óreglulegir liðir	0	0	0	0	0	0	0	0
Rekstrarniðurstaða	0	1.216	-12.585	0	-315	0	-91	721
Eignir	0	18.301	135.231	0	32.464	0	6.021	2.882
Eigið fé	0	18.301	-74.626	0	-9.517	0	6.003	2.882
Skuldir og skuldbindingar	0	0	209.857	0	41.981	0	18	0
Orkuveita								
Tekjur / framlög	24.038	0	0	548.292	0	0	0	0
Gjöld	19.147	0	0	374.111	0	0	0	0
Fjárm.tekj. og (fjárm.gj.)	-2.884	0	0	-68.104	0	0	0	0
Óreglulegir liðir	252	0	0	39.994	0	0	0	0
Rekstrarniðurstaða	2.259	0	0	146.071	0	0	0	0
Eignir	68.963	0	0	1.419.863	0	0	0	0
Eigið fé	-11.697	0	0	-843.603	0	0	0	0
Skuldir og skuldbindingar	80.660	0	0	2.263.466	0	0	0	0
Félagslegt íbúðarhúsnæði								
Tekjur / framlög	9.181	7.259	9.083	57.255	10.076	776	3.902	5.133
Gjöld	5.917	6.162	6.841	56.993	12.480	539	4.837	8.014
Fjárm.tekj. og (fjárm.gj.)	-6.794	-7.075	-5.188	-27.877	-6.196	-687	-2.389	-5.231
Óreglulegir liðir	0	0	0	0	0	0	0	0
Rekstrarniðurstaða	-3.530	-4.279	-2.946	38.746	1.100	-450	-1.025	-2.912
Eignir	65.739	82.063	102.148	422.014	68.620	5.459	35.000	72.019
Eigið fé	-46.933	-60.790	-102.726	-358.353	-36.042	-8.527	-26.565	-63.388
Skuldir og skuldbindingar	112.672	142.853	204.874	780.367	104.662	13.986	61.565	135.407

<i>í þús.kr.</i>	7617 Djúpavogshr.	7620 Fljótsdalshérað	7708 Hornafj.	8000 Vestm.	8200 Árborg	8508 Mýrdalshr.	8509 Skaftárh.	8610 Ásahreppur
Hafnarsjóður								
Tekjur / framlög	31.019	0	138.363	380.919	0	0	0	0
Gjöld	23.415	0	96.676	213.084	0	0	0	0
Fjárm.tekj. og (fjárm.gj.)	0	0	-3.135	-14.269	0	0	0	0
Óreglulegir liðir	0	0	0	0	0	0	0	0
Rekstrarniðurstaða	7.604	0	38.552	153.566	0	0	0	0
Eignir	84.123	0	339.183	1.107.980	0	0	0	0
Eigið fé	62.955	0	210.286	709.629	0	0	0	0
Skuldir og skuldbindingar	21.168	0	128.897	398.351	0	0	0	0
Vatnsveita								
Tekjur / framlög	8.985	0	54.860	16.000	166.635	1.566	0	0
Gjöld	6.195	0	34.824	16.000	66.809	1.156	0	0
Fjárm.tekj. og (fjárm.gj.)	-2.328	0	-17.065	0	8.042	-466	0	0
Óreglulegir liðir	0	0	0	0	0	0	0	0
Rekstrarniðurstaða	5.363	0	2.971	0	107.867	-56	0	0
Eignir	42.933	0	259.488	528.000	605.762	10.522	0	0
Eigið fé	17.854	0	-13.451	0	352.628	-2.122	0	0
Skuldir og skuldbindingar	25.079	0	272.940	528.000	253.135	12.644	0	0
Hitaveita								
Tekjur / framlög	0	186.192	0	0	365.977	2.150	0	0
Gjöld	0	120.386	0	0	291.866	1.881	0	0
Fjárm.tekj. og (fjárm.gj.)	0	-4.748	0	0	-19.557	-550	0	0
Óreglulegir liðir	0	-965	0	0	-17.463	129	0	0
Rekstrarniðurstaða	0	60.093	0	0	37.091	-153	0	0
Eignir	0	1.075.842	0	0	975.947	4.350	0	0
Eigið fé	0	136.695	0	0	498.095	-5.301	0	0
Skuldir og skuldbindingar	0	939.147	0	0	477.852	9.651	0	0
Fráveita								
Tekjur / framlög	4.713	78.834	0	53.388	226.321	4.057	1.878	0
Gjöld	843	53.544	0	22.223	65.909	3.572	819	821
Fjárm.tekj. og (fjárm.gj.)	0	-36.840	0	-4.822	-33.730	-1.438	-548	-583
Óreglulegir liðir	0	0	0	0	0	0	0	0
Rekstrarniðurstaða	3.869	-11.550	0	26.343	126.682	-954	1.351	396
Eignir	12.192	434.690	0	263.588	1.091.448	27.593	8.214	6.921
Eigið fé	12.192	-202.748	0	159.282	268.039	-6.939	1.772	-1.460
Skuldir og skuldbindingar	0	637.438	0	104.306	823.409	34.533	6.441	8.382
Orkuveita								
Tekjur / framlög	0	0	0	0	0	0	0	0
Gjöld	0	0	0	0	0	0	0	0
Fjárm.tekj. og (fjárm.gj.)	0	0	0	0	0	0	0	0
Óreglulegir liðir	0	0	0	0	0	0	0	0
Rekstrarniðurstaða	0	0	0	0	0	0	0	0
Eignir	0	0	0	0	0	0	0	0
Eigið fé	0	0	0	0	0	0	0	0
Skuldir og skuldbindingar	0	0	0	0	0	0	0	0
Félagslegt íbúðarhúsnæði								
Tekjur / framlög	2.596	26.353	45.774	65.154	84.994	3.308	5.642	0
Gjöld	2.815	19.639	20.864	27.395	75.100	4.498	1.789	0
Fjárm.tekj. og (fjárm.gj.)	-1.969	-12.579	-13.399	-60.936	-35.184	-1.954	-1.301	0
Óreglulegir liðir	0	0	0	0	0	0	0	0
Rekstrarniðurstaða	-1.288	-5.865	11.512	-23.177	-25.289	-3.144	2.551	0
Eignir	29.104	198.646	219.180	224.589	763.489	42.262	14.722	0
Eigið fé	-26.744	-123.289	-30.749	-1.109.325	-58.617	-14.473	-15.796	0
Skuldir og skuldbindingar	55.848	321.935	249.929	1.333.914	822.106	56.735	30.517	0

<i>i þús.kr.</i>	8613 Rang.eystra	8614 Rang.ytra	8710 Hrunam.hr.	8716 Hveragerði	8717 Ölfus	8719 Gríms/Grafn.hr.	8720 Skeiða/Gnúpv.hr.
Hafnarsjóður							
Tekjur / framlög	0	0	0	0	117.517	0	0
Gjöld	0	0	0	0	95.204	0	0
Fjárm.tekj. og (fjárm.gj.)	0	0	0	0	-3.964	0	0
Óreglulegir liðir	0	0	0	0	0	0	0
Rekstrarniðurstaða	0	0	0	0	18.349	0	0
Eignir	0	0	0	0	444.653	0	0
Eigið fé	0	0	0	0	360.303	0	0
Skuldir og skuldbindingar	0	0	0	0	84.350	0	0
Vatnsveita							
Tekjur / framlög	21.200	27.920	25.657	43.498	21.780	33.859	3.298
Gjöld	11.363	18.563	16.239	21.962	13.395	25.067	3.941
Fjárm.tekj. og (fjárm.gj.)	-5.929	-6.020	-8.792	4.292	-1.855	-9.634	-831
Óreglulegir liðir	0	0	0	0	0	0	0
Rekstrarniðurstaða	3.907	3.337	10.626	25.828	6.530	-842	525
Eignir	50.249	120.750	104.957	131.994	80.649	127.469	3.152
Eigið fé	-38.200	-9.056	-102.710	104.344	53.449	-12.454	-8.054
Skuldir og skuldbindingar	88.449	129.806	207.667	27.650	27.200	139.923	11.206
Hitaveita							
Tekjur / framlög	1.195	0	40.095	0	0	26.731	2.295
Gjöld	1.599	0	29.548	0	0	32.056	1.573
Fjárm.tekj. og (fjárm.gj.)	-348	0	-3.398	0	0	-20.517	223
Óreglulegir liðir	157	0	-1.251	0	0	-10.666	-119
Rekstrarniðurstaða	-595	0	5.899	0	0	-36.509	826
Eignir	6.694	0	118.030	0	0	186.526	7.913
Eigið fé	-1.414	0	61.700	0	0	-158.517	7.855
Skuldir og skuldbindingar	8.107	0	56.330	0	0	345.043	58
Fráveita							
Tekjur / framlög	17.987	13.754	7.947	74.100	30.287	19.804	2.240
Gjöld	10.889	6.405	11.565	32.614	13.100	16.566	3.194
Fjárm.tekj. og (fjárm.gj.)	-7.315	-3.100	-14.359	-19.132	-11.395	-7.013	-2.740
Óreglulegir liðir	0	0	0	0	0	0	0
Rekstrarniðurstaða	-217	4.249	523	22.354	5.792	-3.776	306
Eignir	69.202	63.797	152.109	211.498	165.190	77.066	37.211
Eigið fé	-33.995	13.967	-42.421	-55.427	-45.845	-16.867	-3.840
Skuldir og skuldbindingar	103.197	49.830	194.530	266.925	211.035	93.933	41.051
Orkuveita							
Tekjur / framlög	0	0	0	0	0	0	0
Gjöld	0	0	0	0	0	0	0
Fjárm.tekj. og (fjárm.gj.)	0	0	0	0	0	0	0
Óreglulegir liðir	0	0	0	0	0	0	0
Rekstrarniðurstaða	0	0	0	0	0	0	0
Eignir	0	0	0	0	0	0	0
Eigið fé	0	0	0	0	0	0	0
Skuldir og skuldbindingar	0	0	0	0	0	0	0
Félagslegt íbúðarhúsnæði							
Tekjur / framlög	11.472	7.223	2.324	5.817	7.180	5.467	252
Gjöld	6.863	4.940	1.944	3.629	6.370	3.917	745
Fjárm.tekj. og (fjárm.gj.)	-7.479	-3.199	-2.032	-2.605	-4.251	-5.348	-1.114
Óreglulegir liðir	0	0	0	0	0	0	0
Rekstrarniðurstaða	-2.871	-916	-52	-417	-3.441	-3.798	5.893
Eignir	96.279	56.565	21.313	19.332	75.179	61.496	6.173
Eigið fé	-55.530	-27.870	-18.476	-19.927	-34.761	-43.417	-9.788
Skuldir og skuldbindingar	151.809	84.435	39.789	39.259	109.940	104.913	15.960

<i>í þús.kr.</i>	8721 Bláskógab.	8722 Flóahreppur	Samtals
Hafnarsjóður			
Tekjur / framlög	0	0	5.875.562
Gjöld	0	0	4.423.573
Fjárm.tekj. og (fjárm.gj.)	0	0	-692.216
Óreglulegir liðir	0	0	10.741
Rekstrarniðurstaða	0	0	791.514
Eignir	0	0	40.559.484
Eigið fé	0	0	13.194.382
Skuldir og skuldbindingar	0	0	15.904.528
Vatnsveita			
Tekjur / framlög	20.664	7.292	1.972.286
Gjöld	11.808	8.970	1.055.130
Fjárm.tekj. og (fjárm.gj.)	-10.850	-2.762	-430.132
Óreglulegir liðir	0	0	0
Rekstrarniðurstaða	7	-4.440	529.924
Eignir	137.768	25.938	9.110.409
Eigið fé	-15.598	-17.980	3.119.756
Skuldir og skuldbindingar	153.366	43.917	5.990.654
Hitaveita			
Tekjur / framlög	65.401	0	1.363.525
Gjöld	53.883	0	1.192.298
Fjárm.tekj. og (fjárm.gj.)	-5.138	0	977.149
Óreglulegir liðir	369	0	-170.983
Rekstrarniðurstaða	6.749	0	977.393
Eignir	144.832	0	5.670.466
Eigið fé	46.784	0	1.993.496
Skuldir og skuldbindingar	98.047	0	3.676.970
Fráveita			
Tekjur / framlög	22.374	0	2.755.987
Gjöld	17.927	0	1.185.835
Fjárm.tekj. og (fjárm.gj.)	-3.810	0	-1.006.810
Óreglulegir liðir	0	0	18.000
Rekstrarniðurstaða	637	0	619.881
Eignir	48.955	0	12.652.110
Eigið fé	-8.121	0	-2.760.930
Skuldir og skuldbindingar	57.075	0	15.413.039
Orkuveita			
Tekjur / framlög	0	0	35.893.485
Gjöld	0	0	27.704.271
Fjárm.tekj. og (fjárm.gj.)	0	0	10.625.794
Óreglulegir liðir	0	0	-3.217.982
Rekstrarniðurstaða	0	0	15.597.027
Eignir	0	0	316.936.010
Eigið fé	0	0	65.496.003
Skuldir og skuldbindingar	0	0	251.440.007
Félagslegt íbúðarhúsnæði			
Tekjur / framlög	4.612	0	4.495.326
Gjöld	5.058	0	3.302.134
Fjárm.tekj. og (fjárm.gj.)	-4.480	0	-2.327.156
Óreglulegir liðir	0	0	39.513
Rekstrarniðurstaða	-4.927	0	-999.191
Eignir	46.132	0	42.490.472
Eigið fé	-27.214	0	-8.560.393
Skuldir og skuldbindingar	73.347	0	51.050.867

Tafla 14. Skatttekjur sveitarfélaga
Kr. á íbúa, raðað eftir íbúafjölda

Íbúafj.	Útsvar	Fasteigna- skattur	Jöfnunar- sjóður	Skattaígildi	Skatttekjur samtsals	
Reykjavíkurborg	118.908	316.524	100.779	9.841	6.845	433.989
Kópavogsbær	30.697	337.566	83.473	14.740	7.176	442.954
Hafnarfjarðarkaupstaður	26.045	317.049	77.057	21.708	12.590	428.405
Akureyrarkaupstaður	17.728	305.524	66.253	57.238	13.506	442.521
Reykjanesbær	13.933	291.577	52.068	70.626	9.631	423.903
Garðabær	10.895	357.591	72.640	11.330	12.144	453.704
Mosfellsbær	8.631	312.357	53.761	37.201	8.395	411.714
Sveitarfélagið Árborg	7.818	285.399	71.321	64.950	13.503	435.173
Akraneskaupstaður	6.600	327.186	53.985	50.892	6.077	438.140
Fjarðabyggð	4.573	388.221	103.532	90.527	8.898	591.178
Seltjarnarneskaupstaður	4.327	360.040	43.330	34.085	3.897	441.351
Vestmannaeyjabær	4.133	375.687	40.082	66.883	6.403	489.055
Sveitarfélagið Skagafjörður	4.100	306.300	63.640	134.685	11.409	516.034
Ísafjarðarbær	3.816	324.877	41.133	133.879	10.334	510.223
Borgarbyggð	3.484	264.094	76.677	151.484	10.768	503.023
Fljótisdalshérað	3.406	306.921	53.962	159.112	7.193	527.189
Norðurþing	2.917	310.192	49.064	148.939	11.352	519.547
Grindavíkurbær	2.821	296.588	67.163	75.847	12.256	451.854
Sveitarfélagið Álftanes	2.479	352.613	51.610	100.403	149	504.775
Hveragerðisbær	2.317	275.469	57.288	104.773	14.889	452.418
Sveitarfélagið Hornafjörður	2.116	317.731	48.934	179.213	6.266	552.145
Fjallabyggð	2.037	361.788	41.974	153.539	14.938	572.239
Dalvíkurbyggð	1.958	303.940	46.958	151.773	10.597	513.268
Sveitarfélagið Ölfus	1.909	303.474	108.929	88.283	7.112	507.798
Rangárþing eystra	1.753	253.361	49.471	191.307	5.258	499.396
Snæfellsbær	1.724	362.792	51.492	154.287	16.894	585.465
Sandgerðisbær	1.677	253.752	208.716	84.063	6.174	552.705
Rangárþing ytra	1.530	275.953	90.457	150.311	3.907	520.628
Sveitarfélagið Garður	1.456	275.684	40.665	149.413	2.514	468.276
Sveitarfélagið Vogar	1.165	256.859	39.877	163.556	11.434	471.727
Húnaþing vestra	1.120	248.572	49.512	265.416	2.215	565.715
Stykkishólmsbær	1.103	317.538	62.776	118.963	21.961	521.238
Eyjafjarðarsveit	1.029	261.476	41.059	241.224	853	544.613
Þingeyjarsveit	946	238.225	75.761	271.986	410	586.383
Bláskógabyggð	942	258.518	204.047	109.997	4.635	577.197
Grundarfjarðarbær	903	317.842	57.008	120.547	13.626	509.022
Blönduósibær	900	286.729	56.699	145.086	13.860	502.373
Vesturbyggð	891	327.943	36.710	215.272	13.145	593.070
Bolungarvíkurkaupstaður	887	328.202	30.163	111.408	4.869	474.643
Hrunamannahreppur	793	214.203	95.185	216.496	4.753	530.637
Dalabyggð	687	246.964	58.365	278.031	6.237	589.597
Vopnafjarðarhreppur	670	314.428	45.040	206.826	6.172	572.466
Seyðisfjarðarkaupstaður	669	347.747	70.081	130.302	8.671	556.801

Kr. á íbúa, raðað eftir íbúafjölda

Íbúafj.	Útsvar	Fasteigna- skattur	Jöfnunar- sjóður	Skattaígildi	Skatttekjur samtals	
Hvalfjarðarsveit	617	290.408	399.614	126.728	3.039	819.789
Hörgársveit	599	256.302	49.200	222.569	1.825	529.896
Flóahreppur	591	228.175	48.834	315.203	647	592.859
Sveitarfélagið Skagaströnd	531	361.188	41.446	122.068	7.275	531.977
Langanesbyggð	505	303.664	49.212	276.973	2.991	632.841
Skeiða- og Gnúpverjahreppur	504	245.038	292.116	134.587	6.372	678.112
Strandabyggð	501	290.979	35.674	280.315	5.765	612.733
Mýrdalshreppur	474	281.854	60.794	225.026	4.159	571.833
Djúpavogshreppur	448	310.187	51.158	188.198	3.998	553.541
Skaftárhreppur	447	264.771	90.050	195.541	0	550.361
Húnavatnshreppur	419	225.021	140.273	292.975	0	658.269
Grímsnes- og Grafningshreppur	401	247.155	600.086	126.160	3.197	976.597
Svalbarðsstrandarhreppur	398	306.065	42.638	164.284	3.972	516.960
Skútustaðahreppur	389	295.337	102.126	192.848	2.843	593.154
Grytubakkahreppur	334	323.228	42.536	220.296	5.422	591.482
Tálknafjarðahreppur	304	290.474	32.153	215.806	4.266	542.699
Reykhólahreppur	278	255.727	30.604	219.732	2.719	508.782
Akrahreppur	205	201.859	27.927	331.873	0	561.659
Breiðdalshreppur	205	287.705	57.256	261.109	5.157	611.227
Kjósarhreppur	204	291.419	133.865	35.320	0	460.603
Súðavíkurhreppur	194	298.887	56.418	404.536	4.206	764.046
Ásahreppur	194	196.804	412.521	116.659	0	725.984
Borgarfjarðahreppur	140	265.333	24.712	255.247	4.719	550.012
Eyja- og Miklaholtshreppur	135	289.751	59.095	143.272	0	492.117
Kaldrananeshreppur	106	305.154	33.847	242.673	2.640	584.313
Svalbarðshreppur	106	252.964	18.199	257.425	0	528.588
Skagabyggð	105	170.019	19.990	362.514	0	552.524
Bæjarhreppur	100	205.749	23.963	397.736	0	627.449
Fljótshreppur	79	295.000	1.206.658	126.152	0	1.627.810
Helgafellssveit	61	225.656	40.836	142.164	0	408.656
Tjörneshreppur	60	214.628	23.025	77.049	0	314.702
Skorradalshreppur	57					
Árneshreppur	52	256.483	52.908	124.015	369	433.774
	318.236	315.685	82.364	51.310	8.456	457.815

Tafla 15. Rekstur málaflokka
Kr. á íbúa, raðað eftir íbúafjölda

íbúafj.	Tekjur	Laun og launat. gjöld	Annar kostnaður	Gjöld samtals	Niðurstaða	
Félagsþjónusta						
Reykjavíkurborg	118.908	37.169	46.694	68.387	115.080	-77.911
Kópavogsbær	30.697	13.091	20.324	31.670	51.994	-38.903
Hafnarfjarðarkaupstaður	26.045	11.766	15.782	40.177	55.959	-44.193
Akureyrarkaupstaður	17.728	87.628	78.820	62.216	141.036	-53.409
Reykjanesbær	13.933	25.889	18.920	48.730	67.650	-41.761
Garðabær	10.895	5.100	8.008	22.115	30.123	-25.023
Mosfellsbær	8.631	6.690	7.145	29.318	36.462	-29.773
Sveitarfélagið Árborg	7.818	11.706	17.356	31.213	48.569	-36.863
Akraneskaupstaður	6.600	12.288	14.106	42.554	56.661	-44.372
Fjarðabyggð	4.573	5.459	18.673	33.137	51.810	-46.351
Seltjarnarneskaupstaður	4.327	8.204	22.224	23.861	46.085	-37.881
Vestmannaeyjabær	4.133	26.993	32.954	23.579	56.533	-29.540
Sveitarfélagið Skagafjörður	4.100	57.661	55.385	33.331	88.716	-31.055
Ísafjarðarbær	3.816	7.589	15.866	24.045	39.910	-32.321
Borgarbyggð	3.484	12.029	15.510	28.959	44.469	-32.440
Fljótshádegisbær	3.406	13.398	18.420	30.343	48.763	-35.365
Norðurþing	2.917	61.600	61.262	29.211	90.473	-28.872
Grindavíkurbær	2.821	10.199	20.316	28.923	49.239	-39.040
Sveitarfélagið Álftanes	2.479	3.510	10.462	18.990	29.451	-25.941
Hveragerðisbær	2.317	7.787	13.266	33.584	46.850	-39.063
Sveitarfélagið Hornafjörður	2.116	20.492	17.924	27.120	45.044	-24.552
Fjallabyggð	2.037	52.833	55.427	35.044	90.471	-37.639
Dalvíkurbyggð	1.958	8.669	21.084	18.895	39.980	-31.311
Sveitarfélagið Ölfus	1.909	9.525	18.663	22.202	40.865	-31.339
Rangárþing eystra	1.753	3.984	4.839	25.673	30.512	-26.528
Snæfellsbær	1.724	23.201	11.613	37.684	49.298	-26.097
Sandgerðisbær	1.677	13.647	24.550	26.832	51.381	-37.735
Rangárþing ytra	1.530	4.902	7.375	24.448	31.822	-26.920
Sveitarfélagið Garður	1.456	6.223	9.915	36.973	46.888	-40.666
Sveitarfélagið Vogar	1.165	1.498	5.345	32.211	37.556	-36.058
Húnaþing vestra	1.120	54.668	55.042	31.418	86.460	-31.792
Stykkishólmsbær	1.103	0	14.739	7.163	21.902	-21.902
Eyjafjarðarsveit	1.029	3.938	4.103	22.072	26.175	-22.237
Þingeyjarsveit	946	6.875	12.851	31.767	44.618	-37.743
Bláskógabyggð	942	5.590	3.947	33.740	37.687	-32.097
Grundarfjarðarbær	903	4.262	5.514	20.529	26.043	-21.781
Blönduósibær	900	8.926	11.681	36.181	47.862	-38.937
Vesturbyggð	891	6.914	22.083	16.071	38.154	-31.240
Bolungarvíkurkaupstaður	887	7.302	22.464	25.484	47.948	-40.646
Hrunamannahreppur	793	31.326	31.965	38.018	69.983	-38.657
Dalabyggð	687	3.023	7.943	16.507	24.450	-21.427
Vopnafjarðarhreppur	670	9.349	16.421	33.934	50.356	-41.007

Kr. á íbúa, raðað eftir íbúafjölda

íbúafj.	Tekjur	Laun og launat. gjöld	Annar kostnaður	Gjöld samtals	Niðurstaða	
Seyðisfjarðarkaupstaður	669	10.528	26.389	15.662	42.051	-31.523
Hvalfjarðarsveit	617	4.948	21.324	39.308	60.632	-55.684
Hörgársveit	599	3.179	4.230	22.848	27.078	-23.900
Flóahreppur	591	2.233	8.608	18.203	26.812	-24.578
Sveitarfélagið Skagaströnd	531	7.034	11.090	26.855	37.945	-30.911
Langesbyggð	505	4.781	7.070	28.068	35.138	-30.356
Skeiða- og Gnúpverjahreppur	504	5.168	4.484	42.246	46.729	-41.562
Strandabyggð	501	6.976	10.210	19.519	29.729	-22.753
Mýrdalshreppur	474	3.231	5.593	22.002	27.595	-24.364
Djúpavogshreppur	448	5.767	3.768	19.892	23.660	-17.892
Skaftárhreppur	447	3.940	6.338	37.945	44.283	-40.343
Húnavatnshreppur	419	7.870	5.901	43.608	49.509	-41.638
Grímsnes- og Grafningshreppur	401	10.927	4.412	48.771	53.184	-42.257
Svalbarðsstrandarhreppur	398	3.304	8.143	11.070	19.214	-15.910
Skútustaðahreppur	389	8.378	8.285	67.013	75.298	-66.920
Grytubakkahreppur	334	5.470	3.069	29.530	32.599	-27.129
Tálknafjarðarhreppur	304	3.203	7.283	13.351	20.633	-17.431
Reykholahreppur	278	2.473	30.352	11.169	41.522	-39.048
Akrahreppur	205	0	15.039	18.649	33.688	-33.688
Breiðdalshreppur	205	25.935	28.593	42.622	71.215	-45.280
Kjósarhreppur	204	0	8.060	36.732	44.792	-44.792
Súðavíkurhreppur	194	1.789	9.211	29.052	38.263	-36.474
Ásahreppur	194	7.483	8.410	27.014	35.424	-27.941
Borgarfjarðarhreppur	140	6.540	2.922	35.527	38.449	-31.909
Eyja- og Miklaholtshreppur	135	3.739	5.012	12.021	17.033	-13.294
Kaldrananeshreppur	106	4.315	13.110	16.153	29.263	-24.947
Svalbarðshreppur	106	5.313	10.225	53.315	63.540	-58.227
Skagabyggð	105	1.295	14.990	20.010	35.000	-33.705
Bæjarhreppur	100	3.409	286	10.676	10.963	-7.554
Fljótsdalshreppur	79	7.430	0	34.063	34.063	-26.633
Helgafellssveit	61	4.459	0	47.852	47.852	-43.393
Tjörneshreppur	60	0	27.989	24.563	52.552	-52.552
Skorradalshreppur	57	0	0	0	0	0
Árneshreppur	52	3.344	0	7.885	7.885	-4.540
	318.236	26.884	32.274	47.434	79.708	-52.823

Kr. á íbúa, raðað eftir íbúafjölda

íbúafj.	Tekjur	Laun og launat. gjöld	Annar kostnaður	Gjöld samtals	Niðurstaða	
Heilbrigðismál						
Reykjavíkurborg	118.908	0	25	0	25	-25
Kópavogsbær	30.697	0	0	49	49	-49
Hafnarfjarðarkaupstaður	26.045	0	0	2.348	2.348	-2.348
Akureyrarkaupstaður	17.728	0	0	1.065	1.065	-1.065
Reykjanesbær	13.933	0	0	0	0	0
Garðabær	10.895	0	0	0	0	0
Mosfellsbær	8.631	0	0	0	0	0
Sveitarfélagið Árborg	7.818	0	0	0	0	0
Akraneskaupstaður	6.600	0	0	0	0	0
Fjarðabyggð	4.573	0	0	499	499	-499
Seltjarnarneskaupstaður	4.327	0	0	0	0	0
Vestmannaeyjabær	4.133	0	0	659	659	-659
Sveitarfélagið Skagafjörður	4.100	0	0	3.259	3.259	-3.259
Ísafjarðarbær	3.816	0	0	0	0	0
Borgarbyggð	3.484	0	0	0	0	0
Fljótsdalshérað	3.406	0	0	5	5	-5
Norðurþing	2.917	0	0	413	413	-413
Grindavíkurbær	2.821	0	0	320	320	-320
Sveitarfélagið Álftanes	2.479	0	0	0	0	0
Hveragerðisbær	2.317	0	0	0	0	0
Sveitarfélagið Hornafjörður	2.116	0	179	0	179	-179
Fjallabyggð	2.037	0	0	2.278	2.278	-2.278
Dalvíkurbyggð	1.958	0	0	739	739	-739
Sveitarfélagið Ölfus	1.909	0	0	673	673	-673
Rangárþing eystra	1.753	0	0	0	0	0
Snæfellsbær	1.724	0	0	0	0	0
Sandgerðisbær	1.677	0	0	1.134	1.134	-1.134
Rangárþing ytra	1.530	0	0	0	0	0
Sveitarfélagið Garður	1.456	0	0	0	0	0
Sveitarfélagið Vogar	1.165	0	0	0	0	0
Húnaþing vestra	1.120	0	0	10.523	10.523	-10.523
Stykkishólmsbær	1.103	0	0	0	0	0
Eyjafjarðarsveit	1.029	0	0	0	0	0
Þingeyjarsveit	946	0	0	611	611	-611
Bláskógabyggð	942	0	0	0	0	0
Grundarfjarðarbær	903	0	0	0	0	0
Blönduósibær	900	0	0	1.892	1.892	-1.892
Vesturbyggð	891	0	0	0	0	0
Bolungarvíkurkaupstaður	887	0	0	2.538	2.538	-2.538
Hrunamannahreppur	793	0	0	0	0	0
Dalabyggð	687	0	0	0	0	0
Vopnafjarðarhreppur	670	0	0	0	0	0
Seyðisfjarðarkaupstaður	669	0	0	0	0	0

Kr. á íbúa, raðað eftir íbúafjölda

íbúafj.	Tekjur	Laun og launat. gjöld	Annar kostnaður	Gjöld samtals	Niðurstaða
Hvalfjarðarsveit	617	0	0	0	0
Hörgársveit	599	1.326	0	1.943	-618
Flóahreppur	591	0	0	0	0
Sveitarfélagið Skagaströnd	531	0	0	0	0
Langesbyggð	505	0	0	4.628	-4.628
Skeiða- og Gnúpverjahreppur	504	0	0	0	0
Strandabyggð	501	0	0	2.010	-2.010
Mýrdalshreppur	474	0	0	304	-304
Djúpavogshreppur	448	0	0	2.413	-2.413
Skaftárhreppur	447	0	0	0	0
Húnavatnshreppur	419	2.870	0	7.874	-5.004
Grímsnes- og Grafningshreppur	401	0	0	65	-65
Svalbarðsstrandarhreppur	398	0	0	3.854	-3.854
Skútustaðahreppur	389	0	0	943	-943
Grytubakkahreppur	334	1.775	1.150	623	3
Tálknafjarðahreppur	304	0	0	236	-236
Reykhólahreppur	278	0	0	1.496	-1.496
Akrahreppur	205	0	0	4.244	-4.244
Breiðdalshreppur	205	0	0	1.162	-1.162
Kjósarhreppur	204	0	0	0	0
Súðavíkurhreppur	194	0	0	0	0
Ásahreppur	194	0	0	0	0
Borgarfjarðahreppur	140	0	0	0	0
Eyja- og Miklaholtshreppur	135	0	0	0	0
Kaldrananeshreppur	106	0	0	0	0
Svalbarðshreppur	106	0	0	944	-944
Skagabyggð	105	0	0	0	0
Bæjarhreppur	100	0	0	1.136	-1.136
Fljótshreppur	79	0	0	0	0
Helgafellssveit	61	0	0	508	-508
Tjörneshreppur	60	0	0	1.597	-1.597
Skorradalshreppur	57	0	0	0	0
Árneshreppur	52	0	0	0	0
	318.236	8	12	442	-446

Kr. á íbúa, raðað eftir íbúafjölda

íbúafj.	Tekjur	Laun og launat. gjöld	Annar kostnaður	Gjöld samtals	Niðurstaða	
Fræðslu- og uppeldismál						
Reykjavíkurborg	118.908	21.705	156.838	101.158	257.996	-236.290
Kópavogsbær	30.697	21.891	177.293	117.833	295.126	-273.236
Hafnarfjarðarkaupstaður	26.045	33.105	181.633	123.768	305.402	-272.297
Akureyrarkaupstaður	17.728	30.452	174.650	103.627	278.277	-247.825
Reykjanesbær	13.933	18.652	157.476	115.189	272.665	-254.013
Garðabær	10.895	18.770	139.615	133.014	272.628	-253.859
Mosfellsbær	8.631	33.738	196.186	87.852	284.038	-250.300
Sveitarfélagið Árborg	7.818	33.363	195.851	106.933	302.784	-269.422
Akraneskaupstaður	6.600	34.080	182.074	87.865	269.940	-235.859
Fjarðabyggð	4.573	31.339	226.145	135.002	361.147	-329.808
Seltjarnarneskaupstaður	4.327	35.296	203.186	95.124	298.310	-263.014
Vestmannaeyjabær	4.133	21.590	180.103	77.891	257.994	-236.404
Sveitarfélagið Skagafjörður	4.100	41.397	244.823	115.541	360.364	-318.967
Ísafjarðarbær	3.816	26.032	210.118	66.887	277.005	-250.973
Borgarbyggð	3.484	59.726	223.389	143.309	366.698	-306.972
Fljótshádegja	3.406	46.043	228.741	151.143	379.884	-333.841
Norðurþing	2.917	27.067	217.325	79.357	296.681	-269.615
Grindavíkurbær	2.821	9.679	189.263	182.083	371.346	-361.667
Sveitarfélagið Álftanes	2.479	35.839	234.311	94.187	328.498	-292.659
Hveragerðisbær	2.317	38.972	191.488	92.283	283.771	-244.799
Sveitarfélagið Hornafjörður	2.116	22.723	215.249	89.171	304.420	-281.698
Fjallabyggð	2.037	23.441	206.551	81.609	288.160	-264.719
Dalvíkurbyggð	1.958	35.396	205.613	86.060	291.673	-256.276
Sveitarfélagið Ölfus	1.909	18.362	170.913	122.825	293.738	-275.375
Rangárþing eystra	1.753	29.780	193.270	145.677	338.947	-309.167
Snæfellsbær	1.724	25.889	242.900	93.484	336.385	-310.495
Sandgerðisbær	1.677	19.288	210.624	171.451	382.074	-362.786
Rangárþing ytra	1.530	41.639	157.838	194.737	352.575	-310.935
Sveitarfélagið Garður	1.456	4.626	147.052	171.332	318.384	-313.758
Sveitarfélagið Vogar	1.165	34.363	224.023	119.733	343.756	-309.393
Húnaþing vestra	1.120	77.426	221.223	163.632	384.855	-307.429
Stykkishólmsbær	1.103	32.901	241.139	109.911	351.050	-318.149
Eyjafjarðarsveit	1.029	37.223	216.234	153.977	370.211	-332.988
Þingeyjarsveit	946	24.237	218.873	226.304	445.178	-420.941
Bláskógabyggð	942	27.863	237.845	181.836	419.681	-391.818
Grundarfjarðarbær	903	29.515	207.486	128.148	335.635	-306.120
Blönduósibær	900	40.182	196.686	115.548	312.233	-272.051
Vesturbyggð	891	16.425	208.478	89.296	297.774	-281.349
Bolungarvíkurkaupstaður	887	30.841	194.741	66.581	261.321	-230.480
Hrunamannahreppur	793	62.717	233.731	122.203	355.934	-293.217
Dalabyggð	687	28.800	248.901	135.003	383.904	-355.104
Vopnafjarðarhreppur	670	32.733	206.604	97.442	304.046	-271.313
Seyðisfjarðarkaupstaður	669	19.411	229.184	66.076	295.260	-275.849

Kr. á íbúa, raðað eftir íbúafjölda

íbúafj.	Tekjur	Laun og launat. gjöld	Annar kostnaður	Gjöld samtals	Niðurstaða	
Hvalfjarðarsveit	617	24.047	240.324	179.191	419.515	-395.468
Hörgársveit	599	30.518	210.332	175.573	385.905	-355.387
Flóahreppur	591	33.297	220.200	175.083	395.283	-361.986
Sveitarfélagið Skagaströnd	531	74.863	247.235	103.185	350.420	-275.557
Langanesbyggð	505	47.737	295.858	121.686	417.545	-369.807
Skeiða- og Gnúpverjahreppur	504	17.386	192.510	252.016	444.525	-427.139
Strandabyggð	501	33.411	267.724	115.471	383.195	-349.784
Mýrdalshreppur	474	32.350	245.158	129.963	375.121	-342.771
Djúpavogshreppur	448	34.419	204.144	95.716	299.860	-265.441
Skaftárhreppur	447	26.311	173.111	155.998	329.109	-302.797
Húnavatnshreppur	419	10.430	235.885	194.327	430.212	-419.782
Grímsnes- og Grafningshreppur	401	38.783	178.432	228.980	407.412	-368.629
Svalbarðsstrandarhreppur	398	23.013	292.834	150.842	443.676	-420.663
Skútustaðahreppur	389	22.167	219.686	125.383	345.069	-322.902
Grytubakkahreppur	334	32.647	252.829	158.434	411.263	-378.617
Tálknafjarðarhreppur	304	43.000	222.201	144.947	367.147	-324.147
Reykhólahreppur	278	57.288	273.061	189.048	462.108	-404.820
Akrahreppur	205	0	0	450.956	450.956	-450.956
Breiðdalshreppur	205	18.430	251.045	119.770	370.815	-352.385
Kjósarhreppur	204	0	10.591	119.302	129.893	-129.893
Súðavíkurhreppur	194	25.974	254.041	144.119	398.160	-372.186
Ásahreppur	194	0	515	299.752	300.267	-300.267
Borgarfjarðarhreppur	140	7.282	197.451	68.439	265.890	-258.609
Eyja- og Miklaholtshreppur	135	208.511	406.783	135.852	542.635	-334.124
Kaldrananeshreppur	106	5.628	204.199	102.778	306.977	-301.349
Svalbarðshreppur	106	11.456	187.072	203.862	390.934	-379.478
Skagabyggð	105	0	0	387.810	387.810	-387.810
Bæjarhreppur	100	67.903	310.677	267.629	578.306	-510.403
Fljótshreppur	79	0	810	817.886	818.696	-818.696
Helgafellssveit	61	17.885	0	274.115	274.115	-256.230
Tjörneshreppur	60	0	0	5.641	5.641	-5.641
Skorradalshreppur	57	0	0	0	0	0
Árneshreppur	52	4.357	241.306	113.340	354.646	-350.289
	318.236	26.303	176.963	111.693	288.655	-262.352

Kr. á íbúa, raðað eftir íbúafjölda

íbúafj.	Tekjur	Laun og launat. gjöld	Annar kostnaður	Gjöld samtals	Niðurstaða	
Menningarmál						
Reykjavíkurborg	118.908	1.813	6.451	17.789	24.240	-22.427
Kópavogsbær	30.697	4.191	8.166	10.439	18.605	-14.415
Hafnarfjarðarkaupstaður	26.045	1.162	5.270	7.756	13.025	-11.863
Akureyrarkaupstaður	17.728	9.143	7.510	30.043	37.552	-28.409
Reykjanesbær	13.933	3.015	6.626	16.174	22.800	-19.785
Garðabær	10.895	1.798	4.057	7.133	11.190	-9.392
Mosfellsbær	8.631	1.094	4.537	7.987	12.524	-11.430
Sveitarfélagið Árborg	7.818	918	5.652	9.621	15.273	-14.355
Akraneskaupstaður	6.600	1.184	5.800	21.516	27.316	-26.132
Fjarðabyggð	4.573	4.018	7.538	26.643	34.181	-30.163
Seltjarnarneskaupstaður	4.327	1.017	7.053	8.136	15.189	-14.172
Vestmannaeyjabær	4.133	3.428	9.480	18.863	28.343	-24.915
Sveitarfélagið Skagafjörður	4.100	14.375	22.476	22.348	44.824	-30.448
Ísafjarðarbær	3.816	6.585	11.216	17.066	28.282	-21.697
Borgarbyggð	3.484	3.962	7.230	15.093	22.323	-18.361
Fljótsdalshérað	3.406	3.322	3.492	23.905	27.397	-24.075
Norðurþing	2.917	718	5.931	10.920	16.851	-16.134
Grindavíkurbær	2.821	1.462	3.938	12.993	16.931	-15.469
Sveitarfélagið Álftanes	2.479	45	2.025	2.265	4.290	-4.246
Hveragerðisbær	2.317	759	4.880	14.229	19.109	-18.350
Sveitarfélagið Hornafjörður	2.116	8.343	14.391	18.184	32.575	-24.232
Fjallabyggð	2.037	4.065	7.666	25.364	33.029	-28.965
Dalvíkurbyggð	1.958	2.266	9.779	25.335	35.114	-32.848
Sveitarfélagið Ölfus	1.909	1.153	6.983	21.105	28.088	-26.934
Rangárþing eystra	1.753	11.650	6.515	69.995	76.510	-64.860
Snæfellsbær	1.724	4.070	1.447	23.872	25.320	-21.250
Sandgerðisbær	1.677	1.573	8.012	24.049	32.061	-30.488
Rangárþing ytra	1.530	3.429	4.429	18.617	23.046	-19.616
Sveitarfélagið Garður	1.456	3.907	7.106	46.324	53.431	-49.524
Sveitarfélagið Vogar	1.165	2.064	4.535	15.624	20.159	-18.094
Húnaþing vestra	1.120	10.224	13.243	34.384	47.627	-37.403
Stykkishólmsbær	1.103	6.828	12.588	27.199	39.787	-32.959
Eyjafjarðarsveit	1.029	6.558	3.779	27.117	30.896	-24.338
Þingeyjarsveit	946	9.161	14.739	50.430	65.169	-56.008
Bláskógabyggð	942	36.601	12.915	30.121	43.037	-6.435
Grundarfjarðarbær	903	6.808	8.905	22.312	31.217	-24.409
Blönduósibær	900	9.848	5.180	31.043	36.223	-26.376
Vesturbyggð	891	1.622	4.751	24.994	29.745	-28.123
Bolungarvíkurkaupstaður	887	-2.149	3.627	17.054	20.681	-22.830
Hrunamannahreppur	793	11.447	12.315	17.095	29.409	-17.963
Dalabyggð	687	19.036	10.592	70.727	81.319	-62.284
Vopnafjarðarhreppur	670	14.552	10.355	15.850	26.206	-11.654
Seyðisfjarðarkaupstaður	669	34.410	19.855	50.765	70.620	-36.211

Kr. á íbúa, raðað eftir íbúafjölda

íbúafj.	Tekjur	Laun og launat. gjöld	Annar kostnaður	Gjöld samtals	Niðurstaða	
Hvalfjarðarsveit	617	6.828	6.605	50.128	56.733	-49.904
Hörgársveit	599	3.870	2.696	30.199	32.895	-29.025
Flóahreppur	591	24.740	22.266	66.507	88.773	-64.034
Sveitarfélagið Skagaströnd	531	2.411	3.299	42.591	45.891	-43.480
Langesbyggð	505	4.095	7.514	25.393	32.907	-28.811
Skeiða- og Gnúpverjahreppur	504	25.456	11.228	61.421	72.649	-47.194
Strandabyggð	501	2.770	2.667	22.588	25.255	-22.485
Mýrdalshreppur	474	3.281	1.824	41.110	42.934	-39.653
Djúpavogshreppur	448	307	1.953	8.107	10.060	-9.753
Skaftárhreppur	447	5.471	6.698	35.486	42.184	-36.714
Húnavatnshreppur	419	2.050	5.468	33.424	38.892	-36.842
Grímsnes- og Grafningshreppur	401	11.685	4.626	40.033	44.660	-32.974
Svalbarðsstrandarhreppur	398	0	982	9.701	10.683	-10.683
Skútustaðahreppur	389	1.697	1.856	36.846	38.702	-37.005
Grytubakkahreppur	334	1.243	2.254	9.404	11.659	-10.416
Tálknafjarðarhreppur	304	198	2.913	14.584	17.497	-17.299
Reykhólahreppur	278	3.390	901	30.437	31.338	-27.949
Akrahreppur	205	0	0	83.234	83.234	-83.234
Breiðdalshreppur	205	70.724	60.660	57.175	117.835	-47.111
Kjósarhreppur	204	0	9.821	22.901	32.723	-32.723
Súðavíkurhreppur	194	557	732	11.381	12.113	-11.557
Ásahreppur	194	615	0	30.208	30.208	-29.594
Borgarfjarðarhreppur	140	39	0	32.358	32.358	-32.319
Eyja- og Miklaholtshreppur	135	1.881	409	9.898	10.307	-8.426
Kaldrananeshreppur	106	0	0	14.821	14.821	-14.821
Svalbarðshreppur	106	0	0	11.698	11.698	-11.698
Skagabyggð	105	2.733	5.590	60.962	66.552	-63.819
Bæjarhreppur	100	0	322	1.829	2.151	-2.151
Fljótaldshreppur	79	15.861	10.354	138.329	148.684	-132.823
Helgafellssveit	61	0	0	11.213	11.213	-11.213
Tjörneshreppur	60	10.644	0	39.253	39.253	-28.609
Skorradalshreppur	57	0	0	0	0	0
Árneshreppur	52	3.365	524	23.880	24.404	-21.038
	318.236	3.327	6.822	17.587	24.409	-21.081

Kr. á íbúa, raðað eftir íbúafjölda

íbúafj.	Tekjur	Laun og launat. gjöld	Annar kostnaður	Gjöld samtals	Niðurstaða	
Æskulyðs- og íþróttamál						
Reykjavíkurborg	118.908	8.346	17.619	40.358	57.977	-49.631
Kópavogsbær	30.697	39.130	17.958	69.071	87.029	-47.899
Hafnarfjarðarkaupstaður	26.045	22.493	26.441	51.858	78.299	-55.806
Akureyrarkaupstaður	17.728	24.243	23.776	67.640	91.417	-67.174
Reykjanesbær	13.933	14.484	23.237	50.329	73.566	-59.082
Garðabær	10.895	8.258	17.812	46.993	64.805	-56.547
Mosfellsbær	8.631	26.960	29.438	66.848	96.287	-69.327
Sveitarfélagið Árborg	7.818	38.510	22.800	63.176	85.976	-47.465
Akraneskaupstaður	6.600	36.457	21.946	61.755	83.701	-47.243
Fjarðabyggð	4.573	15.981	36.894	95.147	132.041	-116.060
Seltjarnarneskaupstaður	4.327	27.315	47.273	80.183	127.456	-100.142
Vestmannaeyjabær	4.133	26.529	22.768	59.024	81.792	-55.263
Sveitarfélagið Skagafjörður	4.100	22.003	33.492	53.188	86.680	-64.676
Ísafjarðarbær	3.816	20.401	31.920	55.010	86.930	-66.529
Borgarbyggð	3.484	20.342	26.056	52.156	78.212	-57.869
Fljótsdalshérað	3.406	29.254	24.760	63.001	87.761	-58.507
Norðurþing	2.917	12.635	23.479	35.343	58.822	-46.187
Grindavíkurbær	2.821	19.137	37.269	97.634	134.903	-115.765
Sveitarfélagið Álftanes	2.479	19.245	37.969	116.370	154.338	-135.094
Hveragerðisbær	2.317	34.213	31.731	51.180	82.911	-48.698
Sveitarfélagið Hornafjörður	2.116	14.108	33.908	49.880	83.788	-69.680
Fjallabyggð	2.037	21.103	40.731	73.884	114.615	-93.513
Dalvíkurbyggð	1.958	11.033	26.330	67.014	93.344	-82.312
Sveitarfélagið Ölfus	1.909	12.202	22.623	83.286	105.909	-93.707
Rangárþing eystra	1.753	19.154	22.615	38.854	61.469	-42.315
Snæfellsbær	1.724	7.923	29.365	45.788	75.153	-67.230
Sandgerðisbær	1.677	7.905	50.597	64.524	115.121	-107.216
Rangárþing ytra	1.530	33.556	31.935	86.563	118.498	-84.942
Sveitarfélagið Garður	1.456	18.377	43.313	55.168	98.480	-80.103
Sveitarfélagið Vogar	1.165	11.479	48.980	38.625	87.605	-76.126
Húnaþing vestra	1.120	14.287	26.932	53.962	80.894	-66.607
Stykkishólmsbær	1.103	12.647	38.960	82.356	121.316	-108.669
Eyjafjarðarsveit	1.029	20.085	27.949	55.048	82.997	-62.913
Þingeyjarsveit	946	5.152	17.598	21.371	38.969	-33.817
Bláskógabyggð	942	18.655	19.373	35.974	55.347	-36.691
Grundarfjarðarbær	903	17.602	16.551	48.032	64.584	-46.981
Blönduósibær	900	34.027	40.027	76.422	116.449	-82.422
Vesturbyggð	891	19.507	45.297	73.899	119.196	-99.689
Bolungarvíkurkaupstaður	887	23.768	29.965	40.401	70.366	-46.599
Hrunamannahreppur	793	17.601	19.280	32.096	51.377	-33.776
Dalabyggð	687	12.846	4.424	52.707	57.131	-44.286
Vopnafjarðarhreppur	670	5.601	18.665	30.619	49.284	-43.683
Seyðisfjarðarkaupstaður	669	32.978	31.507	79.043	110.550	-77.572

Kr. á íbúa, raðað eftir íbúafjölda

íbúafj.	Tekjur	Laun og launat. gjöld	Annar kostnaður	Gjöld samtals	Niðurstaða	
Hvalfjarðarsveit	617	6.600	10.024	21.216	31.240	-24.640
Hörgársveit	599	47.573	40.007	78.462	118.469	-70.896
Flóahreppur	591	0	4.337	5.225	9.562	-9.562
Sveitarfélagið Skagaströnd	531	14.731	39.800	34.514	74.315	-59.584
Langesbyggð	505	26.943	30.411	94.314	124.725	-97.782
Skeiða- og Gnúpverjahreppur	504	6.111	21.039	43.710	64.749	-58.638
Strandabyggð	501	24.227	49.290	52.278	101.568	-77.341
Mýrdalshreppur	474	22.793	38.469	57.934	96.403	-73.610
Djúpavogshreppur	448	18.070	36.666	87.513	124.180	-106.110
Skaftárhreppur	447	16.314	33.818	79.798	113.616	-97.303
Húnavatnshreppur	419	0	835	13.296	14.132	-14.132
Grímsnes- og Grafningshreppur	401	41.078	50.531	145.755	196.286	-155.209
Svalbarðsstrandarhreppur	398	65	12.804	20.548	33.352	-33.286
Skútustaðahreppur	389	13.514	34.869	68.825	103.694	-90.180
Grytubakkahreppur	334	19.344	27.410	106.659	134.069	-114.725
Tálknafjarðarhreppur	304	23.960	48.078	87.824	135.902	-111.942
Reykhólahreppur	278	11.551	27.105	60.039	87.144	-75.594
Akrahreppur	205	0	0	66.068	66.068	-66.068
Breiðdalshreppur	205	3.493	20.424	49.851	70.275	-66.782
Kjósarhreppur	204	0	4.599	1.442	6.041	-6.041
Súðavíkurhreppur	194	469	20.216	15.974	36.191	-35.722
Ásahreppur	194	0	0	45.663	45.663	-45.663
Borgarfjarðarhreppur	140	753	9.233	25.955	35.188	-34.435
Eyja- og Miklaholtshreppur	135	0	0	889	889	-889
Kaldrananeshreppur	106	8.467	64.307	84.141	148.448	-139.982
Svalbarðshreppur	106	0	980	49.074	50.055	-50.055
Skagabyggð	105	0	0	3.781	3.781	-3.781
Bæjarhreppur	100	0	0	6.705	6.705	-6.705
Fljótshreppur	79	0	0	140.506	140.506	-140.506
Helgafellssveit	61	9.836	0	23.066	23.066	-13.230
Tjörneshreppur	60	0	0	198	198	-198
Skorradalshreppur	57	0	0	0	0	0
Árneshreppur	52	0	698	0	698	-698
	318.236	18.054	22.740	53.394	76.133	-58.079

Kr. á íbúa, raðað eftir íbúafjölda

íbúafj.	Tekjur	Laun og launat. gjöld	Annar kostnaður	Gjöld samtals	Niðurstaða
Brunamál og almannavarnir					
Reykjavíkurborg	118.908	0	0	5.312	5.312 -5.312
Kópavogsbær	30.697	0	0	5.496	5.496 -5.496
Hafnarfjarðarkaupstaður	26.045	0	0	5.536	5.536 -5.536
Akureyrarkaupstaður	17.728	10.113	15.481	4.330	19.811 -9.698
Reykjanesbær	13.933	0	0	9.586	9.586 -9.586
Garðabær	10.895	0	0	5.010	5.010 -5.010
Mosfellsbær	8.631	0	317	5.372	5.689 -5.689
Sveitarfélagið Árborg	7.818	0	0	5.917	5.917 -5.917
Akraneskaupstaður	6.600	1.879	4.067	4.071	8.138 -6.258
Fjarðabyggð	4.573	21.523	25.839	13.135	38.974 -17.451
Seltjarnarneskaupstaður	4.327	0	0	7.267	7.267 -7.267
Vestmannaeyjabær	4.133	123	5.075	1.832	6.906 -6.783
Sveitarfélagið Skagafjörður	4.100	4.698	11.242	5.072	16.315 -11.617
Ísafjarðarbær	3.816	6.935	13.597	4.251	17.848 -10.913
Borgarbyggð	3.484	2.600	5.168	3.718	8.886 -6.286
Fljótsdalshérað	3.406	1.953	0	8.690	8.690 -6.737
Norðurþing	2.917	851	7.796	3.120	10.916 -10.064
Grindavíkurbær	2.821	796	5.873	9.468	15.341 -14.545
Sveitarfélagið Álftanes	2.479	0	0	5.459	5.459 -5.459
Hveragerðisbær	2.317	432	3.238	6.740	9.978 -9.546
Sveitarfélagið Hornafjörður	2.116	71	4.235	4.114	8.350 -8.278
Fjallabyggð	2.037	426	6.212	6.684	12.896 -12.471
Dalvíkurbyggð	1.958	79	5.252	4.914	10.166 -10.088
Sveitarfélagið Ölfus	1.909	451	0	8.889	8.889 -8.437
Rangárþing eystra	1.753	25.266	2.911	31.556	34.466 -9.200
Snæfellsbær	1.724	3.451	3.217	10.508	13.725 -10.274
Sandgerðisbær	1.677	3.855	4.715	6.981	11.696 -7.842
Rangárþing ytra	1.530	1.949	0	7.577	7.577 -5.628
Sveitarfélagið Garður	1.456	0	0	10.744	10.744 -10.744
Sveitarfélagið Vogar	1.165	0	0	11.028	11.028 -11.028
Húnaþing vestra	1.120	2.170	8.403	7.055	15.458 -13.288
Stykkishólmsbær	1.103	809	5.350	9.823	15.173 -14.364
Eyjafjarðarsveit	1.029	0	0	8.794	8.794 -8.794
Þingeyjarsveit	946	3.887	7.645	10.242	17.887 -14.000
Bláskógabyggð	942	740	0	20.383	20.383 -19.643
Grundarfjarðarbær	903	0	7.130	10.493	17.622 -17.622
Blönduósibær	900	0	0	23.441	23.441 -23.441
Vesturbyggð	891	11.976	11.433	22.578	34.011 -22.035
Bolungarvíkurkaupstaður	887	259	9.732	9.617	19.348 -19.089
Hrunamannahreppur	793	3.111	4.511	7.119	11.630 -8.519
Dalabyggð	687	0	10.597	11.746	22.343 -22.343
Vopnafjarðarhreppur	670	1.748	674	13.337	14.011 -12.263
Seyðisfjarðarkaupstaður	669	3.244	51	11.529	11.580 -8.336

Kr. á íbúa, raðað eftir íbúafjölda

íbúafj.	Tekjur	Laun og launat. gjöld	Annar kostnaður	Gjöld samtals	Niðurstaða	
Hvalfjarðarsveit	617	0	21	21.551	21.572	-21.572
Hörgársveit	599	0	0	8.576	8.576	-8.576
Flóahreppur	591	0	0	7.545	7.545	-7.545
Sveitarfélagið Skagaströnd	531	5.405	3.878	4.612	8.490	-3.085
Langesbyggð	505	4.728	22.839	9.183	32.022	-27.294
Skeiða- og Gnúpverjahreppur	504	2.935	0	16.648	16.648	-13.713
Strandabyggð	501	463	705	8.131	8.836	-8.372
Mýrdalshreppur	474	39.706	11.291	47.405	58.697	-18.990
Djúpavogshreppur	448	0	0	10.719	10.719	-10.719
Skaftárhreppur	447	4.355	2.119	8.272	10.391	-6.035
Húnavatnshreppur	419	0	0	18.098	18.098	-18.098
Grímsnes- og Grafningshreppur	401	0	0	34.066	34.066	-34.066
Svalbarðsstrandarhreppur	398	0	0	10.000	10.000	-10.000
Skútustaðahreppur	389	0	506	12.095	12.602	-12.602
Grytubakkahreppur	334	4.356	6.916	11.168	18.084	-13.728
Tálknafjarðarhreppur	304	961	5.243	23.169	28.412	-27.451
Reykhólahreppur	278	57	3.685	12.715	16.400	-16.342
Akrahreppur	205	0	0	12.102	12.102	-12.102
Breiðdalshreppur	205	0	2.666	8.878	11.543	-11.543
Kjósarhreppur	204	0	0	5.948	5.948	-5.948
Súðavíkurhreppur	194	0	3.438	12.088	15.526	-15.526
Ásahreppur	194	0	0	6.987	6.987	-6.987
Borgarfjarðarhreppur	140	0	0	6.996	6.996	-6.996
Eyja- og Miklaholtshreppur	135	0	0	5.653	5.653	-5.653
Kaldrananeshreppur	106	0	4.865	13.595	18.460	-18.460
Svalbarðshreppur	106	0	0	23.653	23.653	-23.653
Skagabyggð	105	0	0	7.762	7.762	-7.762
Bæjarhreppur	100	0	0	27.881	27.881	-27.881
Fljótshreppur	79	0	0	49.671	49.671	-49.671
Helgafellssveit	61	2.803	0	13.082	13.082	-10.279
Tjörneshreppur	60	2.000	0	7.172	7.172	-5.172
Skorradalshreppur	57	0	0	0	0	0
Árneshreppur	52	0	0	96	96	-96
	318.236	1.489	2.334	6.392	8.726	-7.237

Kr. á íbúa, raðað eftir íbúafjölda

íbúafj.	Tekjur	Laun og launat. gjöld	Annar kostnaður	Gjöld samtals	Niðurstaða	
Hreinlætismál						
Reykjavíkurborg	118.908	6.482	4.379	5.210	9.588	-3.107
Kópavogsbær	30.697	7.219	0	7.578	7.578	-359
Hafnarfjarðarkaupstaður	26.045	6.232	0	6.767	6.767	-535
Akureyrarkaupstaður	17.728	10.315	680	11.893	12.572	-2.257
Reykjanesbær	13.933	13.161	0	13.830	13.830	-669
Garðabær	10.895	5.830	0	7.578	7.578	-1.749
Mosfellsbær	8.631	6.766	358	9.198	9.556	-2.790
Sveitarfélagið Árborg	7.818	12.376	1.747	13.901	15.649	-3.273
Akraneskaupstaður	6.600	9.093	15	9.423	9.439	-346
Fjarðabyggð	4.573	2.553	0	3.327	3.327	-774
Seltjarnarneskaupstaður	4.327	7.074	59	10.314	10.373	-3.300
Vestmannaeyjabær	4.133	7.232	514	12.795	13.309	-6.077
Sveitarfélagið Skagafjörður	4.100	12.255	62	17.656	17.718	-5.463
Ísafjarðarbær	3.816	27.270	0	33.438	33.438	-6.167
Borgarbyggð	3.484	3.728	277	3.561	3.838	-110
Fljótsdalshérað	3.406	13.273	0	19.383	19.383	-6.110
Norðurþing	2.917	15.863	0	22.588	22.588	-6.725
Grindavíkurbær	2.821	10.454	0	13.990	13.990	-3.536
Sveitarfélagið Álftanes	2.479	8.322	0	8.048	8.048	275
Hveragerðisbær	2.317	10.148	0	12.049	12.049	-1.902
Sveitarfélagið Hornafjörður	2.116	15.840	0	27.161	27.161	-11.322
Fjallabyggð	2.037	12.108	0	19.045	19.045	-6.937
Dalvíkurbyggð	1.958	8.356	655	16.719	17.373	-9.017
Sveitarfélagið Ölfus	1.909	11.559	321	15.572	15.893	-4.335
Rangárþing eystra	1.753	10.502	0	17.103	17.103	-6.600
Snæfellsbær	1.724	11.447	245	15.730	15.976	-4.528
Sandgerðisbær	1.677	10.458	0	14.225	14.225	-3.767
Rangárþing ytra	1.530	18.938	0	16.919	16.919	2.019
Sveitarfélagið Garður	1.456	11.454	0	14.434	14.434	-2.980
Sveitarfélagið Vogar	1.165	12.160	155	14.306	14.461	-2.301
Húnaþing vestra	1.120	15.425	0	34.973	34.973	-19.548
Stykkishólmsbær	1.103	15.879	0	21.883	21.883	-6.005
Eyjafjarðarsveit	1.029	14.721	0	26.485	26.485	-11.764
Þingeyjarsveit	946	17.310	0	40.706	40.706	-23.396
Bláskógabyggð	942	27.922	0	38.083	38.083	-10.161
Grundarfjarðarbær	903	537	0	7.389	7.389	-6.852
Blönduósibær	900	24.104	766	28.293	29.059	-4.954
Vesturbyggð	891	29.917	44	45.630	45.673	-15.756
Bolungarvíkurkaupstaður	887	17.027	1.731	20.812	22.542	-5.515
Hrunamannahreppur	793	22.096	0	26.705	26.705	-4.609
Dalabyggð	687	9.871	0	25.840	25.840	-15.968
Vopnafjarðarhreppur	670	17.885	0	21.277	21.277	-3.392
Seyðisfjarðarkaupstaður	669	23.529	7.562	38.801	46.363	-22.834

Kr. á íbúa, raðað eftir íbúafjölda

íbúafj.	Tekjur	Laun og launat. gjöld	Annar kostnaður	Gjöld samtals	Niðurstaða	
Hvalfjarðarsveit	617	11.690	0	25.504	25.504	-13.814
Hörgársveit	599	11.063	0	19.389	19.389	-8.326
Flóahreppur	591	15.785	0	25.979	25.979	-10.194
Sveitarfélagið Skagaströnd	531	13.299	0	23.284	23.284	-9.985
Langanesbyggð	505	19.408	113	16.951	17.063	2.345
Skeiða- og Gnúpverjahreppur	504	12.111	0	29.489	29.489	-17.378
Strandabyggð	501	14.688	0	33.502	33.502	-18.814
Mýrdalshreppur	474	21.428	0	25.609	25.609	-4.181
Djúpavogshreppur	448	15.732	11.480	13.279	24.759	-9.027
Skaftárhreppur	447	18.849	0	58.140	58.140	-39.291
Húnavatnshreppur	419	18.287	0	51.524	51.524	-33.238
Grímsnes- og Grafningshreppur	401	50.127	0	64.815	64.815	-14.688
Svalbarðsstrandarhreppur	398	8.236	0	19.040	19.040	-10.804
Skútustaðahreppur	389	27.026	3.100	59.710	62.810	-35.784
Grytubakkahreppur	334	12.243	0	23.692	23.692	-11.449
Tálknafjarðarhreppur	304	21.237	0	41.566	41.566	-20.329
Reykhólahreppur	278	21.225	0	20.164	20.164	1.060
Akrahreppur	205	0	0	12.859	12.859	-12.859
Breiðdalshreppur	205	110.531	0	102.330	102.330	8.202
Kjósarhreppur	204	36.014	8.243	63.804	72.047	-36.033
Súðavíkurhreppur	194	26.768	3.330	37.866	41.196	-14.428
Ásahreppur	194	0	0	20.072	20.072	-20.072
Borgarfjarðarhreppur	140	10.439	0	23.042	23.042	-12.604
Eyja- og Miklaholtshreppur	135	2.977	102	47.117	47.219	-44.242
Kaldrananeshreppur	106	27.780	0	49.523	49.523	-21.743
Svalbarðshreppur	106	7.864	0	8.652	8.652	-787
Skagabyggð	105	2.476	0	14.705	14.705	-12.229
Bæjarhreppur	100	10.382	0	59.792	59.792	-49.410
Fljótshreppur	79	7.962	0	55.215	55.215	-47.253
Helgafellssveit	61	0	0	41.475	41.475	-41.475
Tjörneshreppur	60	0	0	31.533	31.533	-31.533
Skorradalshreppur	57	0	0	0	0	0
Árneshreppur	52	13.109	0	76.916	76.916	-63.807
	318.236	8.816	1.797	10.293	12.089	-3.274

Kr. á íbúa, raðað eftir íbúafjölda

íbúafj.	Tekjur	Laun og launat. gjöld	Annar kostnaður	Gjöld samtals	Niðurstaða	
Skipulags- og byggingamál						
Reykjavíkurborg	118.908	461	2.752	1.689	4.441	-3.981
Kópavogsbær	30.697	4.622	6.463	1.733	8.197	-3.575
Hafnarfjarðarkaupstaður	26.045	2.410	3.536	2.859	6.394	-3.984
Akureyrarkaupstaður	17.728	1.224	2.852	3.961	6.813	-5.589
Reykjanesbær	13.933	377	3.578	5.835	9.413	-9.036
Garðabær	10.895	2.554	4.011	4.632	8.642	-6.089
Mosfellsbær	8.631	3.457	5.173	2.883	8.056	-4.600
Sveitarfélagið Árborg	7.818	1.402	3.999	11.892	15.890	-14.488
Akraneskaupstaður	6.600	1.445	3.308	2.569	5.877	-4.432
Fjarðabyggð	4.573	6.102	11.911	5.963	17.874	-11.772
Seltjarnarneskaupstaður	4.327	3.067	7.689	3.256	10.945	-7.878
Vestmannaeyjabær	4.133	1.039	7.709	3.282	10.991	-9.952
Sveitarfélagið Skagafjörður	4.100	4.547	7.934	4.506	12.441	-7.894
Ísafjarðarbær	3.816	8.622	5.347	4.615	9.963	-1.341
Borgarbyggð	3.484	3.799	4.579	13.015	17.594	-13.795
Fljótshálsa	3.406	527	3.674	3.637	7.311	-6.784
Norðurþing	2.917	8.286	11.366	5.002	16.368	-8.082
Grindavíkurbær	2.821	2.481	7.446	24.424	31.870	-29.389
Sveitarfélagið Álftanes	2.479	824	3.766	658	4.424	-3.600
Hveragerðisbær	2.317	2.976	4.587	1.517	6.103	-3.127
Sveitarfélagið Hornafjörður	2.116	1.534	7.874	5.720	13.593	-12.059
Fjallabyggð	2.037	3.018	14.492	5.433	19.926	-16.908
Dalvíkurbyggð	1.958	3.015	3.894	7.116	11.010	-7.995
Sveitarfélagið Ölfus	1.909	7.669	6.861	5.010	11.871	-4.202
Rangárþing eystra	1.753	1.886	0	9.720	9.720	-7.835
Snæfellsbær	1.724	2.575	9.313	22.807	32.119	-29.544
Sandgerðisbær	1.677	551	3.432	15.792	19.224	-18.673
Rangárþing ytra	1.530	16.169	0	24.130	24.130	-7.961
Sveitarfélagið Garður	1.456	498	327	12.563	12.890	-12.392
Sveitarfélagið Vogar	1.165	229	193	15.181	15.374	-15.146
Húnaþing vestra	1.120	4.819	6.140	5.161	11.302	-6.483
Stykkishólmsbær	1.103	1.469	7.527	782	8.309	-6.840
Eyjafjarðarsveit	1.029	0	1.038	9.147	10.185	-10.185
Þingeyjarsveit	946	8.366	554	12.678	13.232	-4.866
Bláskógabyggð	942	12.145	0	25.484	25.484	-13.339
Grundarfjarðarbær	903	2.470	10.050	15.394	25.444	-22.975
Blönduósibær	900	8.777	8.133	10.001	18.134	-9.358
Vesturbyggð	891	2.979	6.140	14.796	20.936	-17.957
Bolungarvíkurkaupstaður	887	6.003	658	7.304	7.963	-1.959
Hrunamannahreppur	793	6.707	0	18.907	18.907	-12.200
Dalabyggð	687	13.053	15.967	11.256	27.223	-14.170
Vopnafjarðarhreppur	670	0	4.231	4.419	8.650	-8.650
Seyðisfjarðarkaupstaður	669	559	608	12.012	12.620	-12.061

Kr. á íbúa, raðað eftir íbúafjölda

íbúafj.	Tekjur	Laun og launat. gjöld	Annar kostnaður	Gjöld samtals	Niðurstaða	
Hvalfjarðarsveit	617	16.822	24.546	17.157	41.703	-24.882
Hörgársveit	599	0	659	5.376	6.035	-6.035
Flóahreppur	591	3.367	0	16.413	16.413	-13.045
Sveitarfélagið Skagaströnd	531	5.580	224	8.328	8.552	-2.972
Langesbyggð	505	0	4	21.060	21.064	-21.064
Skeiða- og Gnúpverjahreppur	504	3.764	0	13.815	13.815	-10.051
Strandabyggð	501	3.593	848	11.111	11.959	-8.366
Mýrdalshreppur	474	4.302	2.404	9.662	12.066	-7.764
Djúpavogshreppur	448	391	0	7.440	7.440	-7.050
Skaftárhreppur	447	4.771	15.253	13.350	28.604	-23.832
Húnavatnshreppur	419	7.983	1.036	11.903	12.939	-4.956
Grímsnes- og Grafningshreppur	401	48.459	0	65.856	65.856	-17.398
Svalbarðsstrandarhreppur	398	259	352	7.146	7.497	-7.239
Skútustaðahreppur	389	154	254	8.661	8.915	-8.761
Grytubakkahreppur	334	2.895	120	11.183	11.302	-8.407
Tálknafjarðarhreppur	304	0	1.664	542	2.205	-2.205
Reykhólahreppur	278	1.520	410	13.340	13.750	-12.230
Akrahreppur	205	0	0	47.751	47.751	-47.751
Breiðdalshreppur	205	2.283	0	3.912	3.912	-1.629
Kjósarhreppur	204	7.382	15.514	6.202	21.717	-14.335
Súðavíkurhreppur	194	3.345	474	27.206	27.680	-24.335
Ásahreppur	194	13.699	266	34.338	34.604	-20.905
Borgarfjarðarhreppur	140	0	310	7.304	7.614	-7.614
Eyja- og Miklaholtshreppur	135	930	12.997	10.414	23.411	-22.481
Kaldrananeshreppur	106	85	8.926	11.126	20.053	-19.968
Svalbarðshreppur	106	0	0	11.002	11.002	-11.002
Skagabyggð	105	16.829	2.419	8.790	11.210	5.619
Bæjarhreppur	100	0	518	3.708	4.225	-4.225
Fljótshreppur	79	1.519	1.468	55.506	56.975	-55.456
Helgafellssveit	61	0	12.393	20.148	32.541	-32.541
Tjörneshreppur	60	0	0	38.301	38.301	-38.301
Skorradalshreppur	57	0	0	0	0	0
Árneshreppur	52	462	0	21.903	21.903	-21.441
	318.236	2.184	4.117	4.344	8.461	-6.277

Kr. á íbúa, raðað eftir íbúafjölda

íbúafj.	Tekjur	Laun og launat. gjöld	Annar kostnaður	Gjöld samtals	Niðurstaða
---------	--------	-----------------------	-----------------	---------------	------------

Umferðar- og samgöngumál

Reykjavíkurborg	118.908	0	0	34.465	34.465	-34.465
Kópavogsbær	30.697	84	15	19.630	19.645	-19.561
Hafnarfjarðarkaupstaður	26.045	0	0	14.278	14.278	-14.278
Akureyrarkaupstaður	17.728	1.402	3.186	25.061	28.248	-26.846
Reykjanesbær	13.933	5.866	0	20.016	20.016	-14.150
Garðabær	10.895	694	14	25.069	25.083	-24.389
Mosfellsbær	8.631	0	0	19.216	19.216	-19.216
Sveitarfélagið Árborg	7.818	1.768	227	21.555	21.782	-20.014
Akraneskaupstaður	6.600	1.473	0	22.028	22.028	-20.554
Fjarðabyggð	4.573	4.801	8.061	34.885	42.946	-38.145
Seltjarnarneskaupstaður	4.327	914	0	23.194	23.194	-22.281
Vestmannaeyjabær	4.133	5.618	0	22.247	22.247	-16.629
Sveitarfélagið Skagafjörður	4.100	198	42	14.410	14.452	-14.254
Ísafjarðarbær	3.816	2.038	0	42.429	42.429	-40.390
Borgarbyggð	3.484	3.468	230	15.804	16.034	-12.566
Fljótsdalshérað	3.406	1.260	0	36.156	36.156	-34.897
Norðurþing	2.917	2.582	0	31.552	31.552	-28.969
Grindavíkurbær	2.821	623	0	38.423	38.423	-37.799
Sveitarfélagið Álftanes	2.479	0	0	9.543	9.543	-9.543
Hveragerðisbær	2.317	3.207	0	27.900	27.900	-24.694
Sveitarfélagið Hornafjörður	2.116	1.738	0	6.911	6.911	-5.174
Fjallabyggð	2.037	3.222	8	33.010	33.018	-29.796
Dalvíkurbyggð	1.958	932	0	19.986	19.986	-19.054
Sveitarfélagið Ölfus	1.909	1.014	0	12.876	12.876	-11.863
Rangárþing eystra	1.753	1.546	27	16.307	16.334	-14.788
Snæfellsbær	1.724	2.864	0	9.369	9.369	-6.505
Sandgerðisbær	1.677	840	0	49.639	49.639	-48.799
Rangárþing ytra	1.530	1.961	115	18.816	18.931	-16.970
Sveitarfélagið Garður	1.456	891	0	36.529	36.529	-35.637
Sveitarfélagið Vogar	1.165	669	0	18.435	18.435	-17.766
Húnaþing vestra	1.120	1.430	0	23.495	23.495	-22.065
Stykkishólmsbær	1.103	2.004	0	29.840	29.840	-27.837
Eyjafjarðarsveit	1.029	1.136	0	6.386	6.386	-5.250
Þingeyjarsveit	946	3.718	0	17.327	17.327	-13.609
Bláskógabyggð	942	1.296	0	22.041	22.041	-20.745
Grundarfjarðarbær	903	5.115	0	39.960	39.960	-34.845
Blönduósibær	900	3.879	479	24.062	24.541	-20.662
Vesturbyggð	891	1.779	0	17.751	17.751	-15.972
Bolungarvíkurkaupstaður	887	3.425	0	18.291	18.291	-14.866
Hrunamannahreppur	793	1.072	46	7.505	7.551	-6.479
Dalabyggð	687	4.210	0	12.148	12.148	-7.938
Vopnafjarðarhreppur	670	2.563	0	8.549	8.549	-5.986
Seyðisfjarðarkaupstaður	669	12.662	0	35.928	35.928	-23.266

Kr. á íbúa, raðað eftir íbúafjölda

íbúafj.	Tekjur	Laun og launat. gjöld	Annar kostnaður	Gjöld samtals	Niðurstaða	
Hvalfjarðarsveit	617	0	0	13.932	13.932	-13.932
Hörgársveit	599	698	0	17.973	17.973	-17.275
Flóahreppur	591	0	0	2.622	2.622	-2.622
Sveitarfélagið Skagaströnd	531	5.891	0	34.721	34.721	-28.831
Langanesbyggð	505	6.638	0	14.962	14.962	-8.324
Skeiða- og Gnúpverjahreppur	504	0	0	9.682	9.682	-9.682
Strandabyggð	501	849	0	16.912	16.912	-16.064
Mýrdalshreppur	474	0	0	13.090	13.090	-13.090
Djúpavogshreppur	448	2.013	0	18.529	18.529	-16.515
Skaftárhreppur	447	0	0	9.640	9.640	-9.640
Húnavatnshreppur	419	7.160	0	14.774	14.774	-7.615
Grímsnes- og Grafningshreppur	401	0	187	52.277	52.465	-52.465
Svalbarðsstrandarhreppur	398	-8.319	0	9.749	9.749	-18.068
Skútustaðahreppur	389	0	0	8.949	8.949	-8.949
Grytubakkahreppur	334	2.186	0	32.949	32.949	-30.763
Tálknafjarðarhreppur	304	1.615	0	10.027	10.027	-8.412
Reykhólahreppur	278	21.540	0	18.522	18.522	3.019
Akrahreppur	205	0	0	2.039	2.039	-2.039
Breiðdalshreppur	205	4.861	0	21.712	21.712	-16.852
Kjósarhreppur	204	0	0	9.338	9.338	-9.338
Súðavíkurbhreppur	194	1.804	0	23.866	23.866	-22.062
Ásahreppur	194	0	0	24.153	24.153	-24.153
Borgarfjarðarhreppur	140	3.005	0	17.327	17.327	-14.322
Eyja- og Miklaholtshreppur	135	0	0	70.895	70.895	-70.895
Kaldrananeshreppur	106	0	0	30.663	30.663	-30.663
Svalbarðshreppur	106	0	0	-197	-197	197
Skagabyggð	105	0	0	2.667	2.667	-2.667
Bæjarhreppur	100	0	0	5.370	5.370	-5.370
Fljótshreppur	79	12.658	0	67.797	67.797	-55.139
Helgafellssveit	61	0	0	21.934	21.934	-21.934
Tjörneshreppur	60	0	0	1.888	1.888	-1.888
Skorradalshreppur	57	0	0	0	0	0
Árneshreppur	52	0	0	5.831	5.831	-5.831
	318.236	985	306	26.315	26.621	-25.636

Kr. á íbúa, raðað eftir íbúafjölda

íbúafj.	Tekjur	Laun og launat. gjöld	Annar kostnaður	Gjöld samtals	Niðurstaða	
Umhverfismál						
Reykjavíkurborg	118.908	691	3.613	10.857	14.470	-13.779
Kópavogsbær	30.697	14	4	7.680	7.684	-7.670
Hafnarfjarðarkaupstaður	26.045	0	0	1.405	1.405	-1.405
Akureyrarkaupstaður	17.728	456	1.505	8.792	10.297	-9.841
Reykjanesbær	13.933	0	0	5.582	5.582	-5.582
Garðabær	10.895	8.156	14.330	9.906	24.235	-16.079
Mosfellsbær	8.631	976	3.054	5.462	8.516	-7.540
Sveitarfélagið Árborg	7.818	2.591	3.411	9.606	13.018	-10.426
Akraneskaupstaður	6.600	472	0	3.984	3.984	-3.512
Fjarðabyggð	4.573	4.063	10.947	12.849	23.796	-19.733
Seltjarnarneskaupstaður	4.327	0	88	10.285	10.373	-10.373
Vestmannaeyjabær	4.133	332	0	11.654	11.654	-11.323
Sveitarfélagið Skagafjörður	4.100	1.029	5.155	7.844	12.999	-11.970
Ísafjarðarbær	3.816	233	3.154	10.386	13.540	-13.307
Borgarbyggð	3.484	1.471	2.044	6.133	8.177	-6.706
Fljótsdalshérað	3.406	1.398	4.502	8.144	12.647	-11.249
Norðurþing	2.917	550	0	21.039	21.039	-20.489
Grindavíkurbær	2.821	235	2.168	6.065	8.233	-7.998
Sveitarfélagið Álftanes	2.479	18	31	1.487	1.518	-1.500
Hveragerðisbær	2.317	2.842	4.416	12.053	16.469	-13.627
Sveitarfélagið Hornafjörður	2.116	450	55	11.039	11.094	-10.643
Fjallabyggð	2.037	997	4.681	13.311	17.992	-16.996
Dalvíkurbyggð	1.958	54	2.424	4.853	7.277	-7.223
Sveitarfélagið Ölfus	1.909	177	0	4.049	4.049	-3.872
Rangárþing eystra	1.753	472	151	14.915	15.066	-14.594
Snæfellsbær	1.724	177	0	20.318	20.318	-20.142
Sandgerðisbær	1.677	88	341	15.017	15.359	-15.271
Rangárþing ytra	1.530	831	84	10.799	10.884	-10.052
Sveitarfélagið Garður	1.456	34	3.294	6.504	9.798	-9.764
Sveitarfélagið Vogar	1.165	180	9.654	8.479	18.133	-17.953
Húnaþing vestra	1.120	3.140	4.788	22.047	26.835	-23.695
Stykkishólmsbær	1.103	0	0	14.519	14.519	-14.519
Eyjafjarðarsveit	1.029	2.053	397	6.974	7.370	-5.317
Þingeyjarsveit	946	1.574	4.593	4.268	8.862	-7.288
Bláskógabyggð	942	622	0	14.330	14.330	-13.708
Grundarfjarðarbær	903	717	0	21.662	21.662	-20.946
Blönduósibær	900	318	1.929	13.486	15.414	-15.097
Vesturbyggð	891	1.488	0	16.989	16.989	-15.501
Bolungarvíkurkaupstaður	887	213	2.051	10.484	12.534	-12.321
Hrunamannahreppur	793	392	1.794	7.018	8.812	-8.420
Dalabyggð	687	1.988	0	16.807	16.807	-14.818
Vopnafjarðarhreppur	670	3.116	11.658	10.197	21.855	-18.738
Seyðisfjarðarkaupstaður	669	4.321	20.084	10.780	30.864	-26.543

Kr. á íbúa, raðað eftir íbúafjölda

íbúafj.	Tekjur	Laun og launat. gjöld	Annar kostnaður	Gjöld samtals	Niðurstaða	
Hvalfjarðarsveit	617	512	992	4.773	5.765	-5.253
Hörgársveit	599	140	0	7.671	7.671	-7.531
Flóahreppur	591	76	115	1.011	1.126	-1.049
Sveitarfélagið Skagaströnd	531	41	318	9.893	10.211	-10.169
Langesbyggð	505	1.509	20	17.262	17.282	-15.773
Skeiða- og Gnúpverjahreppur	504	1.315	424	11.715	12.139	-10.824
Strandabyggð	501	1.188	139	14.007	14.147	-12.959
Mýrdalshreppur	474	664	94	9.547	9.641	-8.977
Djúpavogshreppur	448	1.273	0	6.498	6.498	-5.225
Skaftárhreppur	447	1.146	2.943	6.065	9.008	-7.862
Húnavatnshreppur	419	2.808	0	12.054	12.054	-9.246
Grímsnes- og Grafningshreppur	401	4.850	187	9.599	9.786	-4.936
Svalbarðsstrandarhreppur	398	40	216	3.480	3.696	-3.656
Skútustaðahreppur	389	712	15.717	14.069	29.787	-29.075
Grytubakkahreppur	334	398	0	16.590	16.590	-16.192
Tálknafjarðahreppur	304	33	13.142	11.831	24.973	-24.940
Reykhólahreppur	278	1.470	40	9.141	9.180	-7.711
Akrahreppur	205	0	0	10.078	10.078	-10.078
Breiðdalshreppur	205	840	0	23.613	23.613	-22.773
Kjósahreppur	204	688	62	7.536	7.599	-6.911
Súðavíkurbhreppur	194	5.701	0	28.582	28.582	-22.881
Ásahreppur	194	8.676	388	15.099	15.487	-6.811
Borgarfjarðahreppur	140	1.455	0	15.627	15.627	-14.173
Eyja- og Miklaholtshreppur	135	817	0	7.032	7.032	-6.215
Kaldrananeshreppur	106	10.191	1.847	19.861	21.708	-11.517
Svalbarðshreppur	106	0	0	7.072	7.072	-7.072
Skagabyggð	105	3.924	305	19.257	19.562	-15.638
Bæjarhreppur	100	3.727	0	21.971	21.971	-18.244
Fljótshreppur	79	2.709	0	17.430	17.430	-14.722
Helgafellssveit	61	5.689	0	34.820	34.820	-29.131
Tjörneshreppur	60	0	0	9.455	9.455	-9.455
Skorradalshreppur	57	0	0	0	0	0
Árneshreppur	52	6.473	0	15.085	15.085	-8.612
	318.236	918	2.730	9.060	11.790	-10.872

Kr. á íbúa, raðað eftir íbúafjölda

íbúafj.	Tekjur	Laun og launat. gjöld	Annar kostnaður	Gjöld samtals	Niðurstaða	
Atvinnumál						
Reykjavíkurborg	118.908	-16	32	1.212	1.244	-1.260
Kópavogsbær	30.697	439	3.998	3.745	7.743	-7.304
Hafnarfjarðarkaupstaður	26.045	482	721	493	1.214	-732
Akureyrarkaupstaður	17.728	5.280	4.141	6.754	10.895	-5.615
Reykjanesbær	13.933	928	5.191	2.975	8.166	-7.238
Garðabær	10.895	1.672	609	9.972	10.581	-8.909
Mosfellsbær	8.631	0	336	859	1.195	-1.195
Sveitarfélagið Árborg	7.818	125	404	1.177	1.581	-1.456
Akraneskaupstaður	6.600	5.298	6.554	12.625	19.180	-13.881
Fjarðabyggð	4.573	3.641	16	2.342	2.358	1.283
Seltjarnarneskaupstaður	4.327	0	0	101	101	-101
Vestmannaeyjabær	4.133	0	0	12.135	12.135	-12.135
Sveitarfélagið Skagafjörður	4.100	1.056	2.606	14.032	16.638	-15.583
Ísafjarðarbær	3.816	2.328	2.886	6.596	9.482	-7.154
Borgarbyggð	3.484	2.092	1.748	4.975	6.724	-4.631
Fljótsdalshérað	3.406	425	3.932	6.587	10.520	-10.095
Norðurþing	2.917	8.553	3.910	18.928	22.838	-14.285
Grindavíkurbær	2.821	1.573	2.896	8.032	10.929	-9.356
Sveitarfélagið Álftanes	2.479	0	754	87	840	-840
Hveragerðisbær	2.317	8.025	5.082	5.861	10.943	-2.919
Sveitarfélagið Hornafjörður	2.116	4.103	92	27.027	27.119	-23.016
Fjallabyggð	2.037	1.054	185	8.429	8.613	-7.559
Dalvíkurbyggð	1.958	4.183	795	9.185	9.980	-5.797
Sveitarfélagið Ölfus	1.909	1.162	629	3.345	3.974	-2.812
Rangárþing eystra	1.753	3.471	2.097	12.298	14.395	-10.925
Snæfellsbær	1.724	694	150	2.552	2.702	-2.008
Sandgerðisbær	1.677	3.603	6.406	2.847	9.253	-5.650
Rangárþing ytra	1.530	4.136	975	8.573	9.548	-5.412
Sveitarfélagið Garður	1.456	4.313	2.602	1.831	4.433	-120
Sveitarfélagið Vogar	1.165	0	0	438	438	-438
Húnaþing vestra	1.120	4.132	571	21.601	22.172	-18.040
Stykkishólmsbær	1.103	3.125	91	7.686	7.777	-4.652
Eyjafjarðarsveit	1.029	14.451	1.623	17.618	19.241	-4.790
Þingeyjarsveit	946	3.388	2.825	12.809	15.633	-12.245
Bláskógabyggð	942	14.090	7.529	17.257	24.787	-10.697
Grundarfjarðarbær	903	1.216	7.131	3.359	10.489	-9.274
Blönduósibær	900	3.886	130	29.828	29.958	-26.072
Vesturbyggð	891	4.750	1.571	17.709	19.281	-14.531
Bolungarvíkurkaupstaður	887	3.205	0	1.352	1.352	1.853
Hrunamannahreppur	793	6.459	466	28.069	28.535	-22.076
Dalabyggð	687	7.349	8.025	14.727	22.752	-15.403
Vopnafjarðarhreppur	670	7.583	3.967	8.616	12.583	-5.000
Seyðisfjarðarkaupstaður	669	10.330	10.513	16.057	26.570	-16.239

Kr. á íbúa, raðað eftir íbúafjölda

íbúafj.	Tekjur	Laun og launat. gjöld	Annar kostnaður	Gjöld samtals	Niðurstaða	
Hvalfjarðarsveit	617	849	1.737	5.592	7.329	-6.480
Hörgársveit	599	165	1.065	10.275	11.341	-11.175
Flóahreppur	591	791	220	3.638	3.858	-3.067
Sveitarfélagið Skagaströnd	531	3.644	26.305	19.951	46.256	-42.612
Langesbyggð	505	34.100	2.890	16.985	19.875	14.226
Skeiða- og Gnúpverjahreppur	504	4.968	419	35.151	35.570	-30.602
Strandabyggð	501	5.347	1.408	14.099	15.507	-10.160
Mýrdalshreppur	474	4.436	6.717	10.427	17.145	-12.709
Djúpavogshreppur	448	24.440	15.226	32.446	47.672	-23.232
Skaftárhreppur	447	11.678	7.976	21.677	29.652	-17.974
Húnavatnshreppur	419	10.869	1.494	30.084	31.578	-20.708
Grímsnes- og Grafningshreppur	401	8.759	521	26.617	27.138	-18.379
Svalbarðsstrandarhreppur	398	0	0	2.704	2.704	-2.704
Skútustaðahreppur	389	8.267	769	21.170	21.938	-13.671
Grytubakkahreppur	334	4.991	3.305	16.269	19.575	-14.584
Tálknafjarðarhreppur	304	13.341	84	4.079	4.163	9.178
Reykhólahreppur	278	3.202	1.814	8.375	10.188	-6.987
Akrahreppur	205	0	0	10.400	10.400	-10.400
Breiðdalshreppur	205	0	9.456	10.999	20.455	-20.455
Kjósarhreppur	204	0	0	9.229	9.229	-9.229
Súðavíkurbhreppur	194	3.912	3.938	18.345	22.284	-18.371
Ásahreppur	194	39.651	6.476	47.468	53.945	-14.294
Borgarfjarðarhreppur	140	24.287	277	38.108	38.384	-14.097
Eyja- og Miklaholtshreppur	135	268	245	3.458	3.703	-3.435
Kaldrananeshreppur	106	735	357	9.139	9.496	-8.761
Svalbarðshreppur	106	0	0	11.687	11.687	-11.687
Skagabyggð	105	4.638	6.867	44.867	51.733	-47.095
Bæjarhreppur	100	3.571	0	9.971	9.971	-6.400
Fljótshreppur	79	0	4.772	164.367	169.139	-169.139
Helgafellssveit	61	639	0	3.230	3.230	-2.590
Tjörneshreppur	60	0	0	7.017	7.017	-7.017
Skorradalshreppur	57	0	0	0	0	0
Árneshreppur	52	23.077	1.244	29.230	30.473	-7.397
	318.236	1.469	1.635	4.437	6.072	-4.603

Kr. á íbúa, raðað eftir íbúafjölda

íbúafj.	Tekjur	Laun og launat. gjöld	Annar kostnaður	Gjöld samtals	Niðurstaða
Framlög til B-hluta fyrirtækja					
Reykjavíkurborg	118.908	0	0	2.912	2.912 -2.912
Kópavogsbær	30.697	0	0	1.401	1.401 -1.401
Hafnarfjarðarkaupstaður	26.045	0	0	0	0 0
Akureyrarkaupstaður	17.728	0	0	0	0 0
Reykjanesbær	13.933	0	0	3.295	3.295 -3.295
Garðabær	10.895	0	0	0	0 0
Mosfellsbær	8.631	0	0	0	0 0
Sveitarfélagið Árborg	7.818	0	0	0	0 0
Akraneskaupstaður	6.600	20.644	0	19.596	19.596 1.048
Fjarðabyggð	4.573	0	0	0	0 0
Seltjarnarneskaupstaður	4.327	0	0	0	0 0
Vestmannaeyjabær	4.133	0	0	0	0 0
Sveitarfélagið Skagafjörður	4.100	0	0	0	0 0
Ísafjarðarbær	3.816	0	0	13.110	13.110 -13.110
Borgarbyggð	3.484	45.279	0	45.438	45.438 -159
Fljótshálsa	3.406	0	0	0	0 0
Norðurþing	2.917	0	0	0	0 0
Grindavíkurbær	2.821	0	0	12.285	12.285 -12.285
Sveitarfélagið Álftanes	2.479	0	0	0	0 0
Hveragerðisbær	2.317	0	0	0	0 0
Sveitarfélagið Hornafjörður	2.116	0	0	0	0 0
Fjallabyggð	2.037	0	0	0	0 0
Dalvíkurbyggð	1.958	0	0	0	0 0
Sveitarfélagið Ölfus	1.909	0	0	5.500	5.500 -5.500
Rangárþing eystra	1.753	0	0	0	0 0
Snæfellsbær	1.724	0	0	0	0 0
Sandgerðisbær	1.677	0	0	31.630	31.630 -31.630
Rangárþing ytra	1.530	0	0	0	0 0
Sveitarfélagið Garður	1.456	0	0	16.277	16.277 -16.277
Sveitarfélagið Vogar	1.165	0	0	5.665	5.665 -5.665
Húnaþing vestra	1.120	0	0	7.037	7.037 -7.037
Stykkishólmsbær	1.103	0	0	0	0 0
Eyjafjarðarsveit	1.029	0	0	0	0 0
Þingeyjarsveit	946	0	0	0	0 0
Bláskógabyggð	942	122	0	2.123	2.123 -2.001
Grundarfjarðarbær	903	0	0	0	0 0
Blönduósibær	900	0	0	0	0 0
Vesturbyggð	891	0	0	824	824 -824
Bolungarvíkurkaupstaður	887	0	0	15.973	15.973 -15.973
Hrunamannahreppur	793	0	0	23.329	23.329 -23.329
Dalabyggð	687	0	0	0	0 0
Vopnafjarðarhreppur	670	0	0	2.388	2.388 -2.388
Seyðisfjarðarkaupstaður	669	0	0	1.315	1.315 -1.315

Kr. á íbúa, raðað eftir íbúafjölda

íbúafj.	Tekjur	Laun og launat. gjöld	Annar kostnaður	Gjöld samtals	Niðurstaða	
Hvalfjarðarsveit	617	9.159	39	13.554	13.593	-4.434
Hörgársveit	599	0	0	0	0	0
Flóahreppur	591	0	0	0	0	0
Sveitarfélagið Skagaströnd	531	0	0	0	0	0
Langesbyggð	505	0	0	25.545	25.545	-25.545
Skeiða- og Gnúpverjahreppur	504	0	0	11.905	11.905	-11.905
Strandabyggð	501	0	0	0	0	0
Mýrdalshreppur	474	0	0	0	0	0
Djúpavogshreppur	448	0	0	10.938	10.938	-10.938
Skaftárhreppur	447	0	0	0	0	0
Húnavatnshreppur	419	0	0	0	0	0
Grímsnes- og Grafningshreppur	401	0	0	49.875	49.875	-49.875
Svalbarðsstrandarhreppur	398	0	0	0	0	0
Skútustaðahreppur	389	0	0	0	0	0
Grytubakkahreppur	334	0	0	0	0	0
Tálknafjarðahreppur	304	0	0	0	0	0
Reykholahreppur	278	0	0	0	0	0
Akrahreppur	205	0	0	0	0	0
Breiðdalshreppur	205	0	0	108.780	108.780	-108.780
Kjósarhreppur	204	0	0	0	0	0
Súðavíkurhreppur	194	0	0	0	0	0
Ásahreppur	194	0	0	0	0	0
Borgarfjarðahreppur	140	0	0	10.000	10.000	-10.000
Eyja- og Miklaholtshreppur	135	0	0	0	0	0
Kaldrananeshreppur	106	0	0	0	0	0
Svalbarðshreppur	106	0	0	0	0	0
Skagabyggð	105	0	0	0	0	0
Bæjarhreppur	100	0	0	0	0	0
Fljótshreppur	79	0	0	0	0	0
Helgafellssveit	61	0	0	0	0	0
Tjörneshreppur	60	0	0	0	0	0
Skorradalshreppur	57	0	0	0	0	0
Árneshreppur	52	0	0	0	0	0
	318.236	942	0	3.215	3.215	-2.273

Kr. á íbúa, raðað eftir íbúafjölda

íbúafj.	Tekjur	Laun og launat. gjöld	Annar kostnaður	Gjöld samtals	Niðurstaða	
Sameiginlegur kostnaður						
Reykjavíkurborg	118.908	8.318	15.234	20.043	35.277	-26.959
Kópavogsbær	30.697	5.614	15.862	11.895	27.758	-22.144
Hafnarfjarðarkaupstaður	26.045	4.268	15.265	12.498	27.763	-23.495
Akureyrarkaupstaður	17.728	14.661	22.581	19.006	41.586	-26.925
Reykjanesbær	13.933	4.698	16.032	17.575	33.606	-28.909
Garðabær	10.895	12.673	19.639	20.804	40.443	-27.769
Mosfellsbær	8.631	6.345	20.759	14.819	35.578	-29.233
Sveitarfélagið Árborg	7.818	8.442	16.048	20.887	36.935	-28.493
Akraneskaupstaður	6.600	4.619	23.128	19.600	42.728	-38.109
Fjarðabyggð	4.573	16.559	31.492	30.519	62.011	-45.452
Seltjarnarneskaupstaður	4.327	24.263	24.473	36.105	60.578	-36.314
Vestmannaeyjabær	4.133	4.165	20.897	15.064	35.961	-31.795
Sveitarfélagið Skagafjörður	4.100	11.598	28.756	20.086	48.842	-37.243
Ísafjarðarbær	3.816	10.794	39.733	26.704	66.436	-55.642
Borgarbyggð	3.484	7.690	23.883	25.311	49.194	-41.504
Fljótsdalshérað	3.406	5.812	27.378	23.378	50.756	-44.944
Norðurþing	2.917	17.714	34.099	41.986	76.085	-58.370
Grindavíkurbær	2.821	8.039	35.712	23.954	59.666	-51.627
Sveitarfélagið Álftanes	2.479	2.087	25.533	19.457	44.990	-42.903
Hveragerðisbær	2.317	9.912	23.446	23.796	47.242	-37.330
Sveitarfélagið Hornafjörður	2.116	13.292	33.906	25.490	59.396	-46.105
Fjallabyggð	2.037	15.253	42.788	40.246	83.034	-67.781
Dalvíkurbyggð	1.958	18.105	34.156	21.897	56.053	-37.948
Sveitarfélagið Ölfus	1.909	10.092	28.062	20.083	48.145	-38.053
Rangárþing eystra	1.753	5.071	39.983	30.757	70.740	-65.670
Snæfellsbær	1.724	15.320	30.072	25.651	55.723	-40.404
Sandgerðisbær	1.677	3.356	47.163	56.489	103.652	-100.296
Rangárþing ytra	1.530	5.042	37.965	33.771	71.736	-66.693
Sveitarfélagið Garður	1.456	4.933	32.023	34.174	66.198	-61.265
Sveitarfélagið Vogar	1.165	2.994	32.749	27.776	60.525	-57.531
Húnaþing vestra	1.120	26.727	40.031	24.876	64.907	-38.180
Stykkishólmsbær	1.103	36.620	58.718	45.646	104.364	-67.743
Eyjafjarðarsveit	1.029	3.814	26.911	19.674	46.585	-42.771
Þingeyjarsveit	946	34.140	44.442	29.707	74.149	-40.010
Bláskógabyggð	942	19.439	49.019	31.568	80.587	-61.149
Grundarfjarðarbær	903	16.124	51.935	33.404	85.339	-69.215
Blönduósibær	900	22.987	52.819	34.148	86.967	-63.980
Vesturbyggð	891	10.827	69.781	44.880	114.661	-103.834
Bolungarvíkurkaupstaður	887	18.556	42.189	34.853	77.043	-58.487
Hrunamannahreppur	793	5.973	47.438	27.155	74.592	-68.619
Dalabyggð	687	2.229	54.070	37.460	91.530	-89.302
Vopnafjarðarhreppur	670	13.603	49.033	38.049	87.082	-73.480
Seyðisfjarðarkaupstaður	669	16.652	50.670	38.321	88.991	-72.339

Kr. á íbúa, raðað eftir íbúafjölda

íbúafj.	Tekjur	Laun og launat. gjöld	Annar kostnaður	Gjöld samtals	Niðurstaða	
Hvalfjarðarsveit	617	30.094	61.874	89.645	151.519	-121.425
Hörgársveit	599	11.361	37.918	22.876	60.795	-49.434
Flóahreppur	591	2.027	39.117	25.658	64.774	-62.748
Sveitarfélagið Skagaströnd	531	13.708	39.365	33.098	72.463	-58.755
Langesbyggð	505	25.524	56.315	60.729	117.044	-91.520
Skeiða- og Gnúpverjahreppur	504	1.585	52.095	32.436	84.531	-82.945
Strandabyggð	501	15.849	47.178	40.644	87.822	-71.972
Mýrdalshreppur	474	3.202	50.639	38.669	89.308	-86.105
Djúpavogshreppur	448	26.144	63.807	47.403	111.210	-85.066
Skaftárhreppur	447	22.286	64.853	62.794	127.647	-105.361
Húnavatnshreppur	419	5.464	52.736	27.235	79.972	-74.508
Grímsnes- og Grafningshreppur	401	3.250	93.807	77.674	171.481	-168.231
Svalbarðsstrandarhreppur	398	6.138	43.322	23.407	66.729	-60.590
Skútustaðahreppur	389	18.859	64.699	41.075	105.774	-86.915
Grytubakkahreppur	334	33.509	47.021	30.398	77.419	-43.910
Tálknafjarðarhreppur	304	3.339	44.536	50.743	95.279	-91.940
Reykhólahreppur	278	21.130	72.717	43.241	115.958	-94.828
Akrahreppur	205	37.112	14.541	16.849	31.390	5.722
Breiðdalshreppur	205	12.890	70.486	75.583	146.069	-133.179
Kjósarhreppur	204	2.140	71.081	32.509	103.590	-101.450
Súðavíkurhreppur	194	44.680	105.149	80.974	186.124	-141.443
Ásahreppur	194	4.402	54.564	50.287	104.851	-100.449
Borgarfjarðarhreppur	140	34.361	77.708	50.819	128.527	-94.166
Eyja- og Miklaholtshreppur	135	6.017	16.784	28.427	45.211	-39.194
Kaldrananeshreppur	106	27.743	78.583	37.694	116.277	-88.534
Svalbarðshreppur	106	7.094	14.833	23.772	38.605	-31.510
Skagabyggð	105	5.467	45.571	21.467	67.038	-61.571
Bæjarhreppur	100	12.000	24.356	66.797	91.152	-79.153
Fljótshreppur	79	10.405	165.544	101.190	266.734	-256.329
Helgafellssveit	61	0	35.925	31.974	67.898	-67.898
Tjörneshreppur	60	0	54.277	30.800	85.077	-85.077
Skorradalshreppur	57	0	0	0	0	0
Árneshreppur	52	15.698	62.658	70.176	132.833	-117.135
	318.236	8.962	21.389	20.965	42.354	-33.392

Tafla 16a. Lykiltölur, hlutfall við tekjur

Raðað eftir íbúafjölda

íbúafj.	Sveitarsjóður (A)						
	Skatttekjur	Laun, launat.gj. og br.lífsj.skb.	Veltufé frá rekstri	Fjár- festingar- hreyfingar	Skuldir án skuldb.	Skuldir og skuldb.	
Reykjavíkurborg	118.908	83,6%	52,6%	10,1%	-7,9%	65,2%	79,2%
Kópavogsbær	30.697	80,3%	47,0%	3,7%	-21,6%	177,1%	201,3%
Hafnarfjarðarkaupstaður	26.045	87,9%	58,5%	2,6%	20,9%	198,4%	242,8%
Akureyrarkaupstaður	17.728	68,3%	57,0%	8,0%	-12,2%	129,4%	135,5%
Reykjanesbær	13.933	81,6%	46,5%	-3,8%	-2,1%	360,8%	395,1%
Garðabær	10.895	90,3%	45,1%	14,2%	-7,8%	99,5%	122,3%
Mosfellsbær	8.631	83,9%	59,0%	2,1%	-10,3%	161,3%	182,6%
Sveitarfélagið Árborg	7.818	85,6%	55,4%	5,6%	-4,7%	175,7%	204,9%
Akraneskaupstaður	6.600	81,2%	54,8%	16,6%	-0,1%	81,9%	142,0%
Fjarðabyggð	4.573	83,8%	57,4%	8,9%	-13,8%	231,2%	275,0%
Seltjarnarneskaupstaður	4.327	82,4%	62,1%	4,3%	1,5%	43,4%	76,6%
Vestmannaeyjabær	4.133	79,9%	49,8%	29,4%	-21,4%	110,6%	197,5%
Sveitarfélagið Skagafjörður	4.100	75,6%	63,1%	0,7%	-19,2%	83,4%	107,2%
Ísafjarðarbær	3.816	84,4%	59,5%	-0,7%	-0,2%	108,0%	148,9%
Borgarbyggð	3.484	75,2%	49,3%	11,5%	0,4%	113,3%	135,6%
Fljótshádegja	3.406	83,9%	51,9%	5,4%	-26,6%	243,4%	257,0%
Norðurþing	2.917	76,3%	66,8%	1,4%	-5,5%	118,9%	178,3%
Grindavíkurbær	2.821	89,9%	61,7%	5,2%	-60,5%	130,3%	153,9%
Sveitarfélagið Álftanes	2.479	90,1%	59,1%	-3,3%	1,1%	388,0%	398,5%
Hveragerðisbær	2.317	80,4%	54,4%	2,7%	-4,5%	140,7%	165,0%
Sveitarfélagið Hornafjörður	2.116	83,3%	54,9%	12,7%	-10,3%	55,2%	72,8%
Fjallabyggð	2.037	80,9%	56,4%	12,2%	-10,3%	45,2%	88,3%
Dalvíkurbyggð	1.958	85,6%	53,5%	16,3%	-30,8%	57,7%	84,7%
Sveitarfélagið Ölfus	1.909	87,0%	49,1%	7,7%	-2,3%	172,0%	195,2%
Rangárþing eystra	1.753	82,4%	49,6%	5,5%	1,4%	41,4%	48,6%
Snæfellsbær	1.724	83,4%	50,5%	10,8%	-9,7%	85,0%	113,9%
Sandgerðisbær	1.677	88,0%	61,6%	-7,3%	-21,3%	384,7%	411,2%
Rangárþing ytra	1.530	82,3%	42,4%	6,3%	-11,7%	151,2%	153,4%
Sveitarfélagið Garður	1.456	91,2%	50,1%	-5,6%	-53,1%	67,2%	81,6%
Sveitarfélagið Vogar	1.165	90,5%	63,7%	0,4%	-13,0%	322,3%	334,1%
Húnaþing vestra	1.120	73,9%	53,0%	4,1%	0,3%	38,7%	48,1%
Stykkishólmur	1.103	81,3%	64,3%	0,9%	-5,7%	149,1%	178,8%
Eyjafjarðarsveit	1.029	84,2%	46,1%	11,1%	-3,2%	45,8%	45,8%
Þingeyjarsveit	946	84,7%	47,5%	-2,5%	10,3%	49,1%	49,1%
Bláskógabyggð	942	82,1%	48,8%	1,6%	2,0%	98,8%	98,8%
Grundarfjarðarbær	903	82,9%	54,7%	-0,7%	-4,4%	228,3%	236,2%
Blönduós	900	77,9%	50,5%	1,1%	-54,0%	135,6%	157,4%
Vesturbyggð	891	81,7%	55,9%	-0,8%	1,5%	105,7%	121,8%
Bolungarvíkurkaupstaður	887	80,9%	54,7%	6,1%	-7,9%	126,4%	144,8%
Hrunamannahreppur	793	76,6%	52,4%	4,3%	0,2%	72,1%	72,1%
Dalabyggð	687	82,4%	53,8%	2,7%	-9,6%	56,6%	69,5%
Vopnafjarðarhreppur	670	83,3%	52,1%	12,0%	-49,8%	133,0%	144,0%

Raðað eftir íbúafjölda

íbúafj.	Sveitarsjóður (A)						
	Skatttekjur	Laun, launat.gj. og br.lífsj.skb.	Veltufé frá rekstri	Fjár- festingar- hreyfingar	Skuldir án skuldb.	Skuldir og skuldb.	
Seyðisfjarðarkaupstaður	669	73,9%	59,5%	-3,1%	-1,0%	87,7%	127,5%
Hvalfjarðarsveit	617	85,3%	38,7%	29,2%	-21,8%	9,2%	9,2%
Hörgársveit	599	81,6%	46,6%	8,2%	-0,2%	55,1%	55,1%
Flóahreppur	591	88,8%	45,9%	13,6%	-23,2%	16,0%	16,0%
Sveitarfélagið Skagaströnd	531	78,1%	60,8%	6,7%	-70,5%	19,9%	48,4%
Langesbyggð	505	76,4%	56,2%	0,3%	-8,1%	103,0%	108,3%
Skeiða- og Gnúpverjahreppur	504	89,2%	39,1%	3,7%	-2,8%	35,9%	35,9%
Strandabyggð	501	83,8%	57,3%	-1,1%	0,5%	71,1%	76,7%
Mýrdalshreppur	474	78,6%	53,8%	2,8%	-4,2%	56,5%	72,8%
Djúpavogshreppur	448	80,6%	53,1%	1,2%	2,6%	173,5%	173,5%
Skaftárhreppur	447	85,1%	49,1%	-1,8%	5,7%	96,7%	98,4%
Húnavatnshreppur	419	87,3%	42,1%	2,0%	-8,0%	40,9%	40,9%
Grímsnes- og Grafningshreppur	401	84,1%	31,0%	15,9%	4,5%	149,7%	149,7%
Svalbarðsstrandarhreppur	398	94,4%	66,1%	7,8%	-1,5%	15,0%	15,0%
Skútustaðahreppur	389	83,7%	53,4%	-2,2%	-3,6%	28,8%	44,2%
Grytubakkahreppur	334	83,3%	54,8%	9,2%	-8,9%	42,7%	56,8%
Tálknafjarðahreppur	304	79,3%	54,3%	0,7%	4,4%	43,7%	43,7%
Reykholahreppur	278	73,2%	59,0%	-3,0%	0,3%	53,9%	53,9%
Akrahreppur	205	93,8%	4,9%	-2,1%	0,7%	6,8%	6,8%
Breiðdalshreppur	205	69,0%	56,4%	-20,0%	6,9%	98,1%	104,6%
Kjósarhreppur	204	88,8%	24,8%	15,5%	-3,1%	14,6%	14,6%
Súðavíkurreppur	194	85,2%	46,3%	5,8%	-14,7%	105,5%	105,5%
Ásahreppur	194	90,1%	8,8%	27,6%	-1,2%	26,5%	26,5%
Borgarfjarðahreppur	140	83,9%	55,7%	8,6%	0,2%	13,1%	21,3%
Eyja- og Miklaholtshreppur	135	68,6%	61,7%	-4,7%	-6,9%	10,4%	10,4%
Kaldrananeshreppur	106	86,1%	56,4%	3,4%	-6,2%	42,2%	42,2%
Svalbarðshreppur	106	83,2%	33,5%	11,9%	0,9%	28,0%	28,0%
Skagabyggð	105	93,9%	12,9%	-0,7%	2,4%	12,1%	12,1%
Bæjarhreppur	100	85,5%	46,2%	-3,2%	3,9%	32,3%	32,3%
Fljótaldshreppur	79	92,9%	10,4%	26,7%	-160,1%	45,7%	45,7%
Helgafellssveit	61	90,8%	10,7%	-22,1%	-0,9%	44,3%	44,3%
Tjörneshreppur	60	96,1%	25,1%	26,4%	-3,8%	8,8%	8,8%
Skorradalshreppur	57						
Árneshreppur	52	71,1%	56,6%	-12,4%	-4,5%	12,3%	12,3%
	318.236	82,4%	53,0%	7,1%	-8,2%	124,1%	146,4%

Tafla 16b. Lykiltölur, hlutfall við tekjur

Raðað eftir íbúafjölda

Íbúafj.	Samantekin reikningsskil (A+B)						
	Skatttekjur	Laun, launat.gj. og br.lífsj.skvb.	Veltufé frá rekstri	Fjár- festingar- hreyfingar	Skuldir án skuldb.	Skuldir og skuldb.	
Reykjavíkurborg	118.908	52,4%	42,0%	19,0%	-22,8%	315,0%	328,8%
Kópavogsbær	30.697	73,5%	43,3%	6,7%	-21,7%	222,2%	244,3%
Hafnarfjarðarkaupstaður	26.045	79,6%	54,4%	6,6%	18,1%	236,3%	277,7%
Akureyrarkaupstaður	17.728	48,2%	53,1%	15,0%	-9,2%	134,4%	142,2%
Reykjanesbær	13.933	49,6%	29,3%	6,0%	-8,8%	338,9%	367,6%
Garðabær	10.895	83,4%	42,2%	17,5%	-8,5%	92,0%	113,1%
Mosfellsbær	8.631	76,4%	54,2%	4,0%	-12,4%	159,8%	179,1%
Sveitarfélagið Árborg	7.818	71,7%	48,9%	13,3%	-10,3%	177,9%	204,6%
Akraneskaupstaður	6.600	70,4%	57,6%	15,9%	-1,5%	76,0%	143,6%
Fjarðabyggð	4.573	60,7%	44,6%	21,0%	-1,8%	219,6%	253,2%
Seltjarnarneskaupstaður	4.327	77,2%	59,3%	5,0%	-5,6%	50,1%	83,5%
Vestmannaeyjabær	4.133	58,4%	45,8%	26,9%	-21,4%	96,7%	180,9%
Sveitarfélagið Skagafjörður	4.100	65,7%	58,0%	5,7%	-18,1%	122,7%	145,0%
Ísafjarðarbær	3.816	70,8%	55,4%	2,1%	-1,8%	152,4%	186,8%
Borgarbyggð	3.484	72,0%	47,4%	11,9%	-45,2%	158,0%	179,3%
Fljótshádegja	3.406	72,9%	47,9%	9,5%	-24,3%	276,1%	288,3%
Norðurþing	2.917	63,7%	60,8%	5,3%	21,2%	202,1%	256,3%
Grindavíkurbær	2.821	75,7%	53,7%	11,3%	-56,8%	165,9%	188,8%
Sveitarfélagið Álftanes	2.479	90,1%	59,1%	-3,3%	1,1%	388,0%	398,5%
Hveragerðisbær	2.317	74,3%	50,6%	7,1%	-4,0%	140,4%	162,9%
Sveitarfélagið Hornafjörður	2.116	72,1%	49,7%	16,3%	-12,6%	65,3%	82,5%
Fjallabyggð	2.037	72,0%	56,3%	12,1%	-13,1%	69,2%	109,6%
Dalvíkurbyggð	1.958	69,2%	47,0%	19,6%	-25,6%	92,5%	118,4%
Sveitarfélagið Ölfus	1.909	74,4%	44,6%	13,6%	-2,3%	171,9%	193,4%
Rangárþing eystra	1.753	78,4%	47,3%	6,5%	-3,9%	60,5%	67,3%
Snæfellsbær	1.724	65,1%	46,2%	16,2%	-13,5%	94,6%	117,2%
Sandgerðisbær	1.677	76,1%	58,9%	-2,0%	-20,8%	426,3%	455,7%
Rangárþing ytra	1.530	77,3%	40,0%	8,0%	-28,8%	185,0%	187,0%
Sveitarfélagið Garður	1.456	87,3%	48,1%	-1,0%	-55,9%	118,3%	132,2%
Sveitarfélagið Vogar	1.165	85,6%	60,2%	4,3%	-18,9%	319,6%	330,7%
Húnaþing vestra	1.120	67,3%	49,3%	5,0%	-4,0%	81,6%	90,2%
Stykkishólmsbær	1.103	74,6%	60,2%	3,3%	-6,1%	163,0%	190,3%
Eyjafjarðarsveit	1.029	83,2%	45,6%	11,2%	-3,5%	56,4%	56,4%
Þingeyjarsveit	946	82,0%	46,5%	-1,3%	7,5%	66,0%	66,0%
Bláskógabyggð	942	70,5%	44,1%	4,7%	-0,7%	100,9%	100,9%
Grundarfjarðarbær	903	70,1%	48,1%	5,8%	-4,5%	247,4%	254,1%
Blönduósibær	900	70,8%	48,4%	4,6%	-52,0%	170,3%	190,4%
Vesturbyggð	891	71,0%	50,3%	1,7%	-2,5%	173,1%	187,2%
Bolungarvíkurkaupstaður	887	64,6%	49,3%	11,6%	-12,2%	149,8%	164,6%
Hrunamannahreppur	793	66,9%	48,6%	11,3%	-4,3%	107,3%	107,3%
Dalabyggð	687	68,1%	59,8%	-0,1%	-8,4%	59,1%	69,8%
Vopnafjarðarhreppur	670	65,4%	43,3%	16,9%	-4,9%	176,6%	185,3%

Raðað eftir íbúafjölda

íbúafj.	Samantekin reikningsskil (A+B)						
	Skatttekjur	Laun, launat.gj. og br.lífsj.skb.	Veltufé frá rekstri	Fjár- festingar- hreyfingar	Skuldir án skuldb.	Skuldir og skuldb.	
Seyðisfjarðarkaupstaður	669	60,1%	52,2%	-0,2%	-11,6%	188,0%	220,3%
Hvalfjarðarsveit	617	85,3%	38,7%	29,2%	-21,8%	9,2%	9,2%
Hörgársveit	599	81,1%	46,2%	8,5%	-0,8%	54,7%	54,7%
Flóahreppur	591	86,7%	44,9%	12,6%	-22,2%	34,8%	34,8%
Sveitarfélagið Skagaströnd	531	62,6%	52,0%	14,3%	-61,1%	71,1%	94,2%
Langesbyggð	505	56,6%	56,8%	6,5%	2,7%	112,4%	116,4%
Skeiða- og Gnúpverjahreppur	504	87,3%	38,3%	6,8%	-3,6%	32,5%	32,5%
Strandabyggð	501	79,0%	54,2%	0,7%	-1,2%	79,7%	85,0%
Mýrdalshreppur	474	76,7%	52,7%	3,5%	-7,3%	69,3%	85,2%
Djúpavogshreppur	448	69,7%	48,0%	8,0%	1,4%	166,7%	168,1%
Skaftárhreppur	447	80,9%	47,5%	-3,3%	8,9%	111,8%	113,4%
Húnavatnshreppur	419	87,0%	41,9%	1,8%	-7,9%	39,9%	39,9%
Grímsnes- og Grafningshreppur	401	73,7%	30,6%	12,6%	-4,5%	178,9%	178,9%
Svalbarðsstrandarhreppur	398	92,6%	64,9%	8,0%	-1,7%	14,3%	14,3%
Skútustaðahreppur	389	80,4%	51,4%	-0,4%	-14,5%	29,5%	44,4%
Grytubakkahreppur	334	67,0%	59,0%	9,0%	-10,2%	75,9%	87,3%
Tálknafjarðahreppur	304	71,2%	49,6%	0,1%	-0,3%	58,9%	58,9%
Reykhólahreppur	278	44,4%	59,9%	0,0%	-1,7%	45,3%	45,3%
Akrahreppur	205	93,8%	4,9%	-2,1%	0,7%	6,8%	6,8%
Breiðdalshreppur	205	64,0%	55,4%	-4,2%	-6,0%	163,0%	169,1%
Kjósarhreppur	204	88,8%	24,8%	15,5%	-3,1%	14,6%	14,6%
Súðavíkurreppur	194	77,5%	44,0%	6,2%	-14,2%	110,4%	110,4%
Ásahreppur	194	89,9%	8,8%	28,5%	-1,6%	27,0%	27,0%
Borgarfjarðahreppur	140	78,7%	52,4%	11,7%	-3,7%	75,8%	83,5%
Eyja- og Miklaholtshreppur	135	68,6%	61,7%	-4,7%	-6,9%	10,4%	10,4%
Kaldrananeshreppur	106	73,0%	49,8%	3,7%	-7,9%	35,9%	35,9%
Svalbarðshreppur	106	83,2%	33,5%	11,9%	0,9%	28,0%	28,0%
Skagabyggð	105	93,9%	12,9%	-0,7%	2,4%	12,1%	12,1%
Bæjarhreppur	100	85,2%	46,1%	-3,4%	-20,1%	32,2%	32,2%
Fljótaldshreppur	79	92,4%	10,4%	26,6%	-159,2%	53,5%	53,5%
Helgafellssveit	61	90,8%	10,7%	-22,1%	-0,9%	44,3%	44,3%
Tjörneshreppur	60	96,1%	25,1%	26,4%	-3,8%	8,8%	8,8%
Skorradalshreppur	57						
Árneshreppur	52	64,5%	51,6%	-6,5%	-4,1%	11,2%	11,2%
	318.236	61,8%	45,6%	13,6%	-15,1%	234,8%	255,2%

Tafla 17a. Lykiltölur úr rekstri

Kr. á íbúa, raðað eftir íbúafjölda

íbúafj.	Sveitarsjóður (A)						
	Tekjur	Laun, launat.gj. og br.lífsj.skb.	Önnur rekstrargj. og afskr.	Fjármagns- líðir	Óreglul. líðir	Rekstrar- niðurstaða	
Reykjavíkurborg	118.908	507.673	267.112	242.397	14.218	0	12.382
Kópavogsbær	30.697	534.033	250.817	254.486	9.999	-1.671	37.059
Hafnarfjarðarkaupstaður	26.045	474.733	277.790	194.710	6.003	0	8.236
Akureyrarkaupstaður	17.728	630.278	359.518	252.074	4.297	0	22.984
Reykjanesbær	13.933	518.871	241.227	272.426	40.696	0	45.914
Garðabær	10.895	489.689	221.073	230.107	4.638	0	43.148
Mosfellsbær	8.631	475.762	280.891	185.760	-33.998	53	-24.833
Sveitarfélagið Árborg	7.818	494.989	274.417	201.029	-27.236	0	-7.693
Akraneskaupstaður	6.600	529.969	290.179	214.778	31.327	0	56.339
Fjarðabyggð	4.573	692.446	397.482	252.156	-8.275	0	34.534
Seltjarnarneskaupstaður	4.327	523.479	324.895	212.336	18.465	0	4.714
Vestmannaeyjabær	4.133	604.212	300.884	225.574	127.436	3.245	208.435
Sveitarfélagið Skagafjörður	4.100	672.177	424.394	245.701	-29.445	0	-27.363
Ísafjarðarbær	3.816	604.865	360.088	252.867	-9.436	0	-17.525
Borgarbyggð	3.484	650.551	321.033	272.923	-25.521	0	31.074
Fljótshálfur	3.406	619.313	321.480	255.484	-51.034	0	-8.686
Norðurþing	2.917	668.774	446.418	273.570	-32.887	0	-84.101
Grindavíkurbær	2.821	502.898	310.278	293.854	61.963	-569	-39.840
Sveitarfélagið Álftanes	2.479	555.941	328.659	177.760	-53.077	0	-3.555
Hveragerðisbær	2.317	550.986	299.901	230.767	-49.785	-2.331	-31.798
Sveitarfélagið Hornafjörður	2.116	654.880	359.251	251.410	-1.263	0	42.956
Fjallabyggð	2.037	698.225	394.081	274.473	12.154	0	41.825
Dalvíkurbyggð	1.958	587.622	314.344	209.923	5.629	0	68.983
Sveitarfélagið Ölfus	1.909	571.868	280.535	267.141	15.356	-31.221	8.327
Rangárþing eystra	1.753	594.714	294.706	303.971	1.820	0	-2.143
Snæfellsbær	1.724	702.043	354.577	283.021	-20.928	-769	42.748
Sandgerðisbær	1.677	615.734	379.342	353.614	79.572	0	-37.649
Rangárþing ytra	1.530	624.392	264.564	320.689	-35.961	0	3.178
Sveitarfélagið Garður	1.456	505.943	253.615	366.354	19.843	0	-94.183
Sveitarfélagið Vogar	1.165	516.991	329.201	241.957	79.089	0	24.922
Húnaþing vestra	1.120	758.434	401.983	357.158	1.216	-16.303	-15.794
Stykkishólmsbær	1.103	623.073	400.400	226.086	-61.119	0	-64.531
Eyjafjarðarsveit	1.029	637.144	293.619	296.534	13.720	0	60.711
Pingeyjarsveit	946	691.964	328.963	384.198	131.347	0	110.150
Bláskógabyggð	942	690.241	337.131	349.146	-22.028	0	-18.064
Grundarfjarðarbær	903	613.733	335.455	271.620	-48.307	214	-41.435
Blönduósbær	900	635.072	320.770	338.624	-11.863	0	-36.186
Vesturbyggð	891	710.455	397.141	329.507	-33.956	-185.349	-235.499
Bolungarvíkurkaupstaður	887	577.335	315.611	239.245	-18.085	8.455	12.850
Hrunamannahreppur	793	680.195	356.385	308.617	14.444	0	29.636
Dalabyggð	687	702.990	378.404	325.432	-12.923	0	-13.770
Vopnafjarðarhreppur	670	680.421	354.185	269.474	-11.024	0	45.737
Seyðisfjarðarkaupstaður	669	753.063	447.867	349.587	-27.284	0	-71.676
Hvalfjarðarsveit	617	953.222	369.358	345.961	70.183	0	308.086
Hörgársveit	599	637.601	296.908	308.683	-21.977	0	10.033
Flóahreppur	591	661.018	303.576	293.897	15.757	0	79.302
Sveitarfélagið Skagaströnd	531	668.682	406.578	352.356	67.164	0	-23.089
Langanesbyggð	505	814.036	457.657	375.218	-39.435	0	-58.274

Kr. á íbúa, raðað eftir íbúafjölda

		Sveitarsjóður (A)					
íbúafj.	Tekjur	Laun, launat.gj. og br.lífsj.skb.	Önnur rekstrargj. og afskr.	Fjármagns- líðir	Óreglul. líðir	Rekstrar- niðurstaða	
Skeiða- og Gnúpverjahreppur	504	748.730	292.779	457.456	7.886	0	6.381
Strandabyggð	501	722.951	414.425	312.158	-41.634	0	-45.266
Mýrdalshreppur	474	716.493	385.347	331.848	-17.362	0	-18.064
Djúpavogshreppur	448	672.404	356.897	287.090	-70.168	0	-41.752
Skaftárhreppur	447	638.260	313.364	348.502	-20.063	0	-43.668
Húnavatnshreppur	419	744.729	313.211	440.036	-5.233	0	-13.750
Grímsnes- og Grafningshreppur	401	1.143.339	354.750	672.692	182.230	0	298.127
Svalbarðsstrandarhreppur	398	542.412	358.653	201.234	31.829	0	14.354
Skútustaðahreppur	389	699.990	373.900	387.460	10.123	0	-51.247
Grýtubakkahreppur	334	697.778	382.311	330.317	27.952	0	13.102
Tálknafjarðarhreppur	304	670.965	364.112	326.604	-1.936	0	-21.687
Reykholahreppur	278	694.902	410.085	347.306	26.233	0	-36.256
Akrahreppur	205	598.771	29.580	624.659	9.820	0	-45.649
Breiðdalshreppur	205	866.031	488.094	542.518	-48.023	0	-212.604
Kjósarhreppur	204	516.842	128.109	336.252	20.059	0	72.540
Súðavíkurbhreppur	194	883.814	409.278	415.825	-58.216	0	495
Ásahreppur	194	805.026	70.619	538.921	2.739	0	198.226
Borgarfjarðarhreppur	140	652.334	363.059	288.168	12.508	0	13.616
Eyja- og Miklaholtshreppur	135	717.258	442.331	377.537	69.245	-3.594	-36.958
Kaldrananeshreppur	106	671.826	379.056	329.445	16.218	0	-20.457
Svalbarðshreppur	106	635.250	213.110	372.943	-4.422	0	44.776
Skagabyggð	105	587.952	75.743	564.448	34.105	0	-18.133
Bæjarhreppur	100	727.845	336.158	464.642	43.761	-8.838	-38.033
Fljótshreppur	79	1.752.671	182.949	1.489.722	263.266	-57.038	286.228
Helgafellssveit	61	449.967	48.318	539.554	22.220	0	-115.685
Tjörneshreppur	60	327.347	82.266	197.417	20.793	0	68.457
Skorradalshreppur	57						
Árneshreppur	52	602.738	340.850	407.689	33.347	0	-112.454
	318.236	544.257	288.571	247.313	8.831	-902	16.303

Tafla 17b. Lykiltölur úr rekstri

Kr. á íbúa, raðað eftir íbúafjölda

íbúafj.	Samantekin reikningsskil (A+B)						
	Tekjur	Laun, launat.gj. og br.lífsj.skb.	Önnur rekstrargj. og afskr.	Fjármagns- líðir	Óreglul. líðir	Rekstrar- niðurstaða	
Reykjavíkurborg	118.908	801.514	336.675	402.983	88.349	-35.233	114.971
Kópavogsbær	30.697	583.290	252.708	275.764	-19.538	-1.671	33.609
Hafnarfjarðarkaupstaður	26.045	523.071	284.642	215.026	-5.527	0	17.877
Akureyrarkaupstaður	17.728	887.347	471.443	336.574	28.366	-13.213	94.483
Reykjanesbær	13.933	846.777	248.088	514.960	-43.551	-17.031	23.148
Garðabær	10.895	529.609	223.452	242.979	-7.066	0	56.112
Mosfellsbær	8.631	522.262	282.992	215.401	-48.053	471	-23.713
Sveitarfélagið Árborg	7.818	587.458	287.314	235.794	-40.077	-2.234	22.039
Akraneskaupstaður	6.600	611.466	352.025	234.352	32.969	0	58.057
Fjarðabyggð	4.573	952.011	424.407	359.304	-27.660	8.746	149.385
Seltjarnarneskaupstaður	4.327	556.978	330.114	235.387	8.675	0	152
Vestmannaeyjabær	4.133	826.282	378.768	312.992	105.548	3.245	243.314
Sveitarfélagið Skagafjörður	4.100	771.088	447.171	286.251	-41.521	36	-3.819
Ísafjarðarbær	3.816	720.316	398.710	328.214	-32.779	0	-39.387
Borgarbyggð	3.484	678.312	321.358	293.038	-31.312	0	32.604
Fljótshálsa	3.406	709.408	340.158	298.601	-66.958	-271	3.421
Norðurþing	2.917	793.358	482.215	384.220	299.067	-52.329	173.661
Grindavíkurbær	2.821	597.034	320.512	339.670	34.041	-569	-29.676
Sveitarfélagið Álftanes	2.479	555.941	328.659	177.760	-53.077	0	-3.555
Hveragerðisbær	2.317	594.161	300.376	245.323	-57.315	-2.331	-11.183
Sveitarfélagið Hornafjörður	2.116	755.405	375.326	294.918	-17.141	0	68.020
Fjallabyggð	2.037	779.019	438.788	304.027	-19.473	0	16.731
Dalvíkurbyggð	1.958	722.114	339.347	271.857	-28.885	-989	81.037
Sveitarfélagið Ölfus	1.909	668.527	297.913	312.500	1.370	-31.221	28.263
Rangárþing eystra	1.753	623.270	294.738	320.885	-16.336	90	-8.600
Snæfellsbær	1.724	899.091	415.678	360.976	-47.813	-769	73.855
Sandgerðisbær	1.677	708.473	417.522	356.019	26.825	0	-38.244
Rangárþing ytra	1.530	663.369	265.202	341.645	-54.682	1.395	3.235
Sveitarfélagið Garður	1.456	526.839	253.615	365.025	1.334	0	-90.467
Sveitarfélagið Vogar	1.165	546.498	329.201	256.412	70.460	0	31.345
Húnaþing vestra	1.120	826.898	407.990	406.378	-32.637	-16.678	-36.786
Stykkishólmsbær	1.103	678.379	408.550	250.729	-85.704	0	-66.604
Eyjafjarðarsveit	1.029	643.974	293.619	299.910	4.045	0	54.490
Pingeyjarsveit	946	715.129	332.864	394.979	121.116	266	108.669
Bláskógabyggð	942	800.537	353.003	413.594	-49.653	392	-15.321
Grundarfjarðarbær	903	725.705	348.761	324.043	-71.156	214	-18.041
Blönduósibær	900	688.747	333.316	360.890	-40.167	0	-45.626
Vesturbyggð	891	812.709	408.697	406.947	-70.565	-185.349	-258.848
Bolungarvíkurkaupstaður	887	718.230	354.253	283.698	-56.285	8.455	32.450
Hrunamannahreppur	793	772.825	375.643	314.788	-30.128	-1.577	50.689
Dalabyggð	687	846.805	506.007	366.394	-19.297	0	-44.893
Vopnafjarðarhreppur	670	857.568	371.231	337.610	-86.311	0	62.415
Seyðisfjarðarkaupstaður	669	925.933	483.338	456.136	-91.564	0	-105.105
Hvalfjarðarsveit	617	953.222	369.358	345.961	70.183	0	308.086
Hörgársveit	599	642.165	296.908	310.790	-24.663	0	9.805
Flóahreppur	591	676.101	303.576	308.905	-602	0	63.018
Sveitarfélagið Skagaströnd	531	822.861	427.693	422.023	43.137	0	16.282
Langanesbyggð	505	1.095.087	621.606	452.218	-50.059	0	-28.795

Kr. á íbúa, raðað eftir íbúafjölda

		Samantekin reikningsskil (A+B)					
íbúafj.	Tekjur	Laun, launat.gj. og br.lífsj.skb.	Önnur rekstrargj. og afskr.	Fjármagns- líðir	Óreglul. líðir	Rekstrar- niðurstaða	
Skeiða- og Gnúpverjahreppur	504	764.334	292.779	449.860	663	-237	22.121
Strandabyggð	501	765.459	414.586	349.350	-46.933	0	-45.410
Mýrdalshreppur	474	732.050	385.481	342.732	-29.244	272	-25.136
Djúpavogshreppur	448	775.342	371.887	335.404	-79.994	0	-11.943
Skaftárhreppur	447	660.380	313.364	366.128	-45.959	0	-65.071
Húnavatnshreppur	419	747.584	313.567	447.938	963	-64	-13.022
Grímsnes- og Grafningshreppur	401	1.302.134	398.317	767.338	76.215	-26.599	186.096
Svalbarðsstrandarhreppur	398	552.432	358.653	209.352	28.131	0	12.558
Skútustaðahreppur	389	727.843	374.442	413.501	3.278	0	-56.823
Grýtubakkahreppur	334	863.126	509.344	355.171	608	0	-781
Tálknafjarðahreppur	304	744.835	369.786	397.265	-23.693	0	-45.909
Reykholahreppur	278	1.144.657	685.276	476.220	-15.910	0	-32.749
Akrahreppur	205	598.771	29.580	624.659	9.820	0	-45.649
Breiðdalshreppur	205	924.031	511.718	450.398	-77.178	0	-115.262
Kjósarhreppur	204	516.842	128.109	336.252	20.059	0	72.540
Súðavíkurbhreppur	194	965.572	424.438	507.830	-65.103	0	-31.799
Ásahreppur	194	806.900	70.619	532.385	-1.078	0	202.818
Borgarfjarðahreppur	140	693.001	363.059	318.927	-4.557	0	6.459
Eyja- og Miklaholtshreppur	135	717.258	442.331	377.537	69.245	-3.594	-36.958
Kaldrananeshreppur	106	791.072	394.178	441.038	-3.337	4.143	-43.337
Svalbarðshreppur	106	635.250	213.110	372.943	-4.422	0	44.776
Skagabyggð	105	587.952	75.743	564.448	34.105	0	-18.133
Bæjarhreppur	100	730.239	336.485	468.198	43.011	-8.838	-40.272
Fljótaldshreppur	79	1.762.494	182.949	1.496.544	254.570	-57.038	280.532
Helgafellssveit	61	449.967	48.318	539.554	22.220	0	-115.685
Tjörneshreppur	60	327.347	82.266	197.417	20.793	0	68.457
Skorradalshreppur	57						
Árneshreppur	52	664.434	342.957	425.851	14.207	0	-90.167
	318.236	721.362	329.154	339.660	27.797	-15.983	64.363

Tafla 18a. Lykiltölur úr sjóðsstreymi og efnahag

Kr. á íbúa, raðað eftir íbúafjölda

Íbúafj.	Sveitarsjóður (A)					
	Veltufé frá rekstri	Fjárfestingar-hreyfingar	Eignir	Skuldir án skuldb.	Skuldir með skuldb.	
Reykjavíkurborg	118.908	51.449	-40.287	1.077.499	331.186	402.066
Kópavogsbær	30.697	19.554	-115.156	1.579.651	945.904	1.074.978
Hafnarfjarðarkaupstaður	26.045	12.331	99.196	1.378.187	942.090	1.152.621
Akureyrarkaupstaður	17.728	50.265	-76.811	1.403.082	815.852	853.797
Reykjanesbær	13.933	-19.891	-10.657	2.532.997	1.871.903	2.049.952
Garðabær	10.895	69.623	-38.028	1.384.832	487.068	598.863
Mosfellsbær	8.631	9.981	-48.777	1.250.141	767.577	868.598
Sveitarfélagið Árborg	7.818	27.709	-23.238	1.291.164	869.720	1.014.160
Akraneskaupstaður	6.600	87.719	-713	1.623.660	433.910	752.418
Fjarðabyggð	4.573	61.902	-95.466	1.810.236	1.600.861	1.904.327
Seltjarnarneskaupstaður	4.327	22.376	7.614	1.281.563	227.316	401.183
Vestmannaeyjabær	4.133	177.842	-129.041	2.225.150	668.473	1.193.252
Sveitarfélagið Skagafjörður	4.100	5.019	-129.338	1.050.895	560.489	720.710
Ísafjarðarbær	3.816	-4.174	-1.056	1.237.044	652.980	900.922
Borgarbyggð	3.484	74.959	2.398	1.221.047	737.128	881.993
Fljótshálfur	3.406	33.424	-164.890	1.663.314	1.507.306	1.591.395
Norðurþing	2.917	9.409	-36.684	1.553.965	795.412	1.192.572
Grindavíkurbær	2.821	25.922	-304.276	2.927.189	655.376	773.879
Sveitarfélagið Álftanes	2.479	-18.422	6.002	1.711.625	2.156.907	2.215.464
Hveragerðisbær	2.317	14.990	-24.891	1.219.420	775.495	909.211
Sveitarfélagið Hornafjörður	2.116	83.419	-67.323	1.410.767	361.189	476.611
Fjallabyggð	2.037	84.835	-71.720	1.658.542	315.643	616.591
Dalvíkurbyggð	1.958	95.534	-180.932	1.328.482	339.088	497.809
Sveitarfélagið Ölfus	1.909	44.223	-12.989	1.716.419	983.485	1.116.069
Rangárþing eystra	1.753	32.733	8.370	1.240.938	246.260	288.968
Snæfellsbær	1.724	76.038	-67.810	1.595.362	596.923	799.316
Sandgerðisbær	1.677	-44.866	-131.039	3.655.382	2.368.560	2.531.846
Rangárþing ytra	1.530	39.080	-73.149	1.272.612	944.171	957.737
Sveitarfélagið Garður	1.456	-28.251	-268.505	2.252.287	339.905	412.771
Sveitarfélagið Vogar	1.165	2.156	-67.207	2.471.700	1.666.162	1.727.114
Húnaþing vestra	1.120	31.418	2.099	1.202.917	293.622	364.738
Stykkishólmsbær	1.103	5.769	-35.364	2.067.180	929.036	1.114.047
Eyjafjarðarsveit	1.029	70.810	-20.374	930.195	292.121	292.121
Pingeyjarsveit	946	-17.468	71.545	721.263	339.735	339.735
Bláskógabyggð	942	11.136	13.624	991.352	682.171	682.171
Grundarfjarðarbær	903	-4.454	-27.051	1.483.824	1.400.910	1.449.904
Blönduósbær	900	6.778	-343.172	1.898.994	861.433	999.822
Vesturbyggð	891	-5.405	10.450	1.073.643	750.982	865.420
Bolungarvíkurkaupstaður	887	35.112	-45.788	1.210.132	729.887	836.230
Hrunamannahreppur	793	29.351	1.397	1.041.032	490.197	490.197
Dalabyggð	687	19.234	-67.738	1.085.321	398.192	488.590
Vopnafjarðarhreppur	670	81.681	-338.781	1.610.498	905.186	979.561
Seyðisfjarðarkaupstaður	669	-23.697	-7.450	1.149.945	660.130	959.871
Hvalfjarðarsveit	617	278.047	-207.588	3.045.032	87.916	88.115
Hörgársveit	599	52.142	-1.569	1.028.893	351.214	351.214
Flóahreppur	591	89.802	-153.212	913.672	105.543	105.543
Sveitarfélagið Skagaströnd	531	45.026	-471.693	2.661.429	133.335	323.800
Langanesbyggð	505	2.502	-66.162	1.495.610	838.145	881.218
Skeiða- og Gnúpverjahreppur	504	27.868	-20.876	1.131.238	268.854	268.854

Kr. á íbúa, raðað eftir íbúafjölda

íbúafj.	Sveitarsjóður (A)					
	Veltufé frá rekstri	Fjárfestingar-hreyfingar	Eignir	Skuldir án skuldb.	Skuldir með skuldb.	
Strandabyggð	501	-7.882	3.265	1.240.756	513.703	554.313
Mýrdalshreppur	474	19.862	-29.970	1.015.669	405.026	521.315
Djúpavogshreppur	448	8.231	17.468	1.300.986	1.166.379	1.166.379
Skaftárhreppur	447	-11.180	36.467	1.347.517	617.331	627.814
Húnavatnshreppur	419	14.752	-59.398	1.096.137	304.570	304.570
Grímsnes- og Grafningshreppur	401	182.277	51.269	3.719.081	1.711.456	1.711.456
Svalbarðsstrandarhreppur	398	42.246	-8.317	1.380.116	81.098	81.098
Skútustaðahreppur	389	-15.239	-25.293	1.053.612	201.342	309.725
Grýtubakkahreppur	334	64.027	-61.853	1.595.533	298.045	396.416
Tálknafjarðarhreppur	304	4.816	29.641	1.038.375	293.331	293.331
Reykholahreppur	278	-20.917	1.947	1.494.535	374.734	374.734
Akrahreppur	205	-12.771	4.337	1.034.776	40.941	40.941
Breiðdalshreppur	205	-173.010	59.628	932.739	849.750	905.739
Kjósarhreppur	204	80.328	-16.093	873.397	75.451	75.451
Súðavíkureppur	194	51.644	-129.789	2.690.662	932.304	932.304
Ásahreppur	194	221.789	-9.929	1.030.345	213.136	213.136
Borgarfjarðarhreppur	140	56.294	1.518	1.224.698	85.660	139.018
Eyja- og Miklaholtshreppur	135	-33.977	-49.501	1.518.096	74.489	74.489
Kaldrananeshreppur	106	22.703	-41.977	2.718.111	283.492	283.492
Svalbarðshreppur	106	75.443	5.519	1.090.877	177.991	177.991
Skagabyggð	105	-3.914	14.105	1.061.229	71.152	71.152
Bæjarhreppur	100	-23.607	28.092	1.222.613	234.968	234.968
Fljótaldshreppur	79	467.633	-2.805.557	11.312.456	800.911	800.911
Helgafellssveit	61	-99.574	-4.098	1.091.098	199.361	199.361
Tjörneshreppur	60	86.283	-12.433	911.800	28.733	28.733
Skorradalshreppur	57	0	0	0	0	0
Árneshreppur	52	-74.450	-27.369	1.396.173	74.378	74.378
	318.236	38.732	-44.856	1.391.840	675.403	796.616

Tafla 18b. Lykiltölur úr sjóðsstreymi og efnahag

Kr. á íbúa, raðað eftir íbúafjölda

Íbúafj.	Samantekin reikningskil (A+B)					
	Veltufé frá rekstri	Fjárfestingar-hreyfingar	Eignir	Skuldir án skuldb.	Skuldir með skuldb.	
Reykjavíkurborg	118.908	151.973	-182.542	3.806.671	2.524.986	2.635.054
Kópavogsbær	30.697	39.172	-126.328	1.883.700	1.296.009	1.425.083
Hafnarfjarðarkaupstaður	26.045	34.577	94.606	1.797.257	1.236.220	1.452.480
Akureyrarkaupstaður	17.728	133.086	-81.262	2.074.900	1.192.647	1.261.712
Reykjanesbær	13.933	50.676	-74.602	3.741.254	2.870.133	3.113.044
Garðabær	10.895	92.582	-45.075	1.379.936	487.260	599.054
Mosfellsbær	8.631	21.137	-64.952	1.352.361	834.558	935.580
Sveitarfélagið Árborg	7.818	78.210	-60.407	1.570.534	1.044.945	1.201.691
Akraneskaupstaður	6.600	97.167	-8.944	1.693.460	464.769	878.218
Fjarðabyggð	4.573	200.233	-17.414	2.440.238	2.090.987	2.410.413
Seltjarnarneskaupstaður	4.327	28.083	-31.132	1.225.243	279.150	464.962
Vestmannaeyjabær	4.133	222.254	-177.108	2.468.091	798.766	1.494.383
Sveitarfélagið Skagafjörður	4.100	44.062	-139.224	1.431.054	946.138	1.118.128
Ísafjarðarbær	3.816	14.856	-13.168	1.543.274	1.097.665	1.345.608
Borgarbyggð	3.484	81.009	-306.275	1.543.982	1.071.558	1.216.423
Fljótshálsa	3.406	67.583	-172.238	2.055.743	1.958.737	2.045.167
Norðurþing	2.917	41.927	168.045	2.284.571	1.603.406	2.033.211
Grindavíkurbær	2.821	67.692	-339.334	3.161.880	990.681	1.127.414
Sveitarfélagið Álftanes	2.479	-18.422	6.002	1.711.625	2.156.907	2.215.464
Hveragerðisbær	2.317	42.459	-23.701	1.290.386	833.949	967.665
Sveitarfélagið Hornafjörður	2.116	123.336	-94.851	1.635.920	493.526	623.274
Fjallabyggð	2.037	94.114	-102.150	1.696.926	539.084	853.499
Dalvíkurbyggð	1.958	141.798	-184.506	1.838.551	667.611	855.279
Sveitarfélagið Ölfus	1.909	90.590	-15.616	2.158.412	1.148.865	1.292.860
Rangárþing eystra	1.753	40.264	-24.023	1.248.149	376.979	419.687
Snæfellsbær	1.724	145.285	-121.161	2.048.212	850.916	1.053.309
Sandgerðisbær	1.677	-14.483	-147.418	3.920.497	3.020.118	3.228.844
Rangárþing ytra	1.530	53.229	-191.261	1.544.938	1.227.120	1.240.686
Sveitarfélagið Garður	1.456	-5.115	-294.317	2.460.396	623.361	696.228
Sveitarfélagið Vogar	1.165	23.305	-103.256	2.554.053	1.746.416	1.807.368
Húnaþing vestra	1.120	41.329	-33.245	1.300.910	674.662	745.779
Stykkishólmsbær	1.103	22.587	-41.484	2.090.922	1.105.824	1.290.835
Eyjafjarðarsveit	1.029	72.397	-22.363	922.864	362.950	362.950
Pingeyjarsveit	946	-9.233	53.781	791.649	472.235	472.235
Bláskógabyggð	942	37.542	-5.468	1.122.907	807.456	807.456
Grundarfjarðarbær	903	42.298	-32.305	1.816.711	1.795.216	1.844.209
Blönduósbær	900	31.788	-358.253	1.988.942	1.172.911	1.311.300
Vesturbyggð	891	13.514	-20.039	1.654.496	1.406.591	1.521.029
Bolungarvíkurkaupstaður	887	83.272	-87.449	1.320.912	1.075.649	1.181.992
Hrunamannahreppur	793	87.557	-33.215	1.193.173	829.225	829.225
Dalabyggð	687	-866	-71.377	1.158.726	500.545	590.942
Vopnafjarðarhreppur	670	144.962	-42.335	1.977.740	1.514.582	1.588.957
Seyðisfjarðarkaupstaður	669	-1.862	-107.404	1.756.743	1.740.540	2.040.281
Hvalfjarðarsveit	617	278.047	-207.588	3.045.032	87.916	88.115
Hörgársveit	599	54.411	-4.992	1.018.192	351.214	351.214
Flóahreppur	591	85.025	-150.055	945.111	235.110	235.110
Sveitarfélagið Skagaströnd	531	117.782	-503.107	3.102.115	585.043	775.508
Langanesbyggð	505	71.501	29.422	2.060.104	1.231.129	1.274.202
Skeiða- og Gnúpverjahreppur	504	51.798	-27.647	1.122.050	248.426	248.426

Kr. á íbúa, raðað eftir íbúafjölda

íbúafj.	Samantekin reikningsskil (A+B)					
	Veltufé frá rekstri	Fjárfestingar-hreyfingar	Eignir	Skuldir án skuldb.	Skuldir með skuldb.	
Strandabyggð	501	5.335	-9.336	1.115.366	610.408	651.018
Mýrdalshreppur	474	25.828	-53.439	1.050.854	507.280	623.569
Djúpavogshreppur	448	62.249	10.551	1.587.199	1.292.138	1.303.287
Skaftárhreppur	447	-22.036	58.857	1.215.892	738.189	748.673
Húnavatnshreppur	419	13.488	-59.398	1.102.942	298.141	298.141
Grímsnes- og Grafningshreppur	401	163.876	-58.532	3.760.527	2.329.599	2.329.599
Svalbarðsstrandarhreppur	398	44.309	-9.259	1.378.930	79.176	79.176
Skútustaðahreppur	389	-2.861	-105.746	1.267.710	214.900	323.283
Grýtubakkahreppur	334	77.293	-88.201	1.814.299	655.497	753.868
Tálknafjarðarhreppur	304	959	-2.243	978.749	438.364	438.364
Reykhólahreppur	278	-47	-19.574	1.579.028	518.565	518.565
Akrahreppur	205	-12.771	4.337	1.034.776	40.941	40.941
Breiðdalshreppur	205	-38.683	-55.595	1.528.265	1.506.256	1.562.244
Kjósarhreppur	204	80.328	-16.093	873.397	75.451	75.451
Súðavíkurbhreppur	194	59.887	-137.438	2.716.079	1.065.887	1.065.887
Ásahreppur	194	229.983	-12.856	1.019.522	217.960	217.960
Borgarfjarðarhreppur	140	81.100	-25.346	1.710.388	525.213	578.571
Eyja- og Miklaholtshreppur	135	-33.978	-49.504	1.518.096	74.489	74.489
Kaldrananeshreppur	106	29.559	-62.112	2.555.962	283.722	283.722
Svalbarðshreppur	106	75.443	5.519	1.090.877	177.991	177.991
Skagabyggð	105	-3.914	14.105	1.061.229	71.152	71.152
Bæjarhreppur	100	-25.069	-146.541	1.321.055	234.968	234.968
Fljótadalshreppur	79	469.671	-2.805.557	11.346.000	942.392	942.392
Helgafellssveit	61	-99.574	-4.098	1.091.098	199.361	199.361
Tjörneshreppur	60	86.283	-12.433	911.800	28.733	28.733
Skorradalshreppur	57	0	0	0	0	0
Árneshreppur	52	-43.507	-27.369	1.289.354	74.378	74.378
	318.236	97.986	-108.861	2.637.073	1.694.021	1.841.121

Tafla 19. Álagt útsvar 2011 vegna launa 2010

Svnr.	Heiti sveitarfélags	<i>i þús.kr.</i> Álagningar- prósenta útsvars	Álagt útsvar skv. álagningaskrá	Álagt útsvar, hluti Jöfnunarsjóðs	Álagt nettó útsvar	Álagt útsvar kr.á íbúa	Útsvarsstofn
0000	Reykjavíkurborg	13,03%	41.588.993	2.457.676	39.131.316	349.758	319.178.761
1000	Kópavogsbær	13,28%	11.267.450	653.308	10.614.141	367.054	84.845.255
1100	Seltjarnarneskaupstaður	12,10%	1.629.926	103.723	1.526.204	376.687	13.470.467
1300	Garðabær	12,46%	4.205.577	259.895	3.945.681	386.010	33.752.621
1400	Hafnarfjarðarkaupstaður	13,28%	8.953.253	519.127	8.434.126	343.761	67.419.074
1603	Sveitarfélagið Álftanes	14,61%	933.433	49.195	884.238	376.536	6.389.003
1604	Mosfellsbær	13,19%	2.935.552	171.370	2.764.181	340.117	22.255.889
1606	Kjósarhreppur	12,53%	70.468	4.330	66.137	345.430	562.391
2000	Reykjanesbær	13,28%	4.343.640	251.853	4.091.788	311.752	32.708.135
2300	Grindavíkurbær	13,28%	926.244	53.705	872.538	328.339	6.974.727
2503	Sandgerðisbær	13,10%	490.095	28.807	461.288	292.245	3.741.182
2504	Sveitarfélagið Garður	13,03%	429.751	25.396	404.355	295.159	3.298.167
2506	Sveitarfélagið Vogar	13,28%	355.864	20.634	335.231	305.463	2.679.701
3000	Akraneskaupstaður	13,28%	2.329.609	135.075	2.194.534	352.971	17.542.235
3506	Skorradalshreppur	11,24%	14.839	1.017	13.823	260.338	132.022
3511	Hvalfjarðarsveit	13,03%	200.934	11.874	189.060	325.663	1.542.090
3609	Borgarbyggð	13,28%	1.000.460	58.009	942.451	287.158	7.533.585
3709	Grundarfjarðarbær	13,28%	305.652	17.722	287.930	338.486	2.301.600
3710	Helgafellssveit	11,24%	14.438	989	13.449	236.693	128.454
3711	Stykkishólmurbær	13,28%	384.562	22.298	362.265	348.651	2.895.800
3713	Eyja- og Miklaholtshreppur	13,03%	39.084	2.310	36.775	289.512	299.955
3714	Snæfellsbær	13,28%	662.222	38.397	623.825	384.120	4.986.614
3811	Dalabyggð	13,28%	185.835	10.775	175.059	270.501	1.399.356
4100	Bolungarvíkurkaupstaður	13,94%	324.738	17.937	306.800	366.108	2.329.540
4200	Ísafjarðarbær	13,28%	1.341.702	77.794	1.263.908	351.599	10.103.180
4502	Reykhólahreppur	13,28%	78.673	4.562	74.111	282.997	592.418
4604	Tálknafjarðarhreppur	13,28%	100.343	5.818	94.525	330.077	755.598
4607	Vesturbyggð	13,28%	309.995	17.974	292.020	347.918	2.334.296
4803	Súðavíkurhreppur	13,28%	63.063	3.657	59.406	325.066	474.871
4901	Árneshreppur	13,28%	15.360	891	14.469	295.382	115.662
4902	Kaldrananeshreppur	13,28%	34.426	1.996	32.430	324.769	259.229
4908	Bæjarhreppur	13,28%	23.622	1.370	22.252	236.220	177.877
4911	Strandabyggð	13,28%	157.909	9.156	148.753	315.188	1.189.074
5200	Sveitarfélagið Skagafjörður	13,28%	1.354.697	78.548	1.276.149	330.414	10.201.028
5508	Húnaþing vestra	13,28%	313.779	18.193	295.585	280.160	2.362.792
5604	Blönduósibær	13,28%	286.072	16.587	269.485	317.858	2.154.158
5609	Sveitarfélagið Skagaströnd	13,28%	209.863	12.168	197.694	395.222	1.580.291
5611	Skagabyggð	13,28%	20.632	1.196	19.436	196.495	155.361
5612	Húnavatnshreppur	13,28%	102.517	5.944	96.573	244.672	771.969
5706	Akrahreppur	13,28%	45.836	2.658	43.178	223.589	345.149
6000	Akureyrarkaupstaður	13,28%	5.882.565	341.082	5.541.482	331.823	44.296.420
6100	Norðurþing	13,28%	990.492	57.431	933.062	339.559	7.458.527
6250	Fjallabyggð	13,28%	788.559	45.722	742.837	387.118	5.937.948
6400	Dalvíkurbyggð	13,28%	642.525	37.255	605.270	328.154	4.838.288
6513	Eyjafjarðarsveit	13,28%	298.712	17.320	281.392	290.294	2.249.339
6515	Hörgársveit	13,28%	170.204	9.869	160.335	284.147	1.281.657
6601	Svalbarðsstrandarhreppur	13,28%	125.181	7.258	117.923	314.525	942.627
6602	Grytubakkahreppur	13,28%	114.840	6.659	108.181	343.831	864.756

		<i>í þús.kr.</i>					
Svnr.	Heiti sveitarfélags	Álagningar- prósenta útsvars	Álagt útsvar skv. álagningaskrá	Álagt útsvar, hluti Jöfnunarsjóðs	Álagt nettó útsvar	Álagt útsvar kr. á íbúa	Útsvarsstofn
6607	Skútustaðahreppur	13,28%	130.374	7.559	122.815	335.152	981.734
6611	Tjörneshreppur	12,85%	15.105	905	14.200	251.751	117.549
6612	Þingeyjarsveit	13,28%	253.408	14.693	238.715	267.873	1.908.192
6706	Svalbarðshreppur	13,28%	30.893	1.791	29.102	291.444	232.629
6709	Langanesbyggð	13,28%	171.855	9.964	161.891	340.307	1.294.090
7000	Seyðisfjarðarkaupstaður	13,28%	244.475	14.175	230.300	365.434	1.840.926
7300	Fjarðabyggð	13,28%	1.891.012	109.645	1.781.367	413.517	14.239.547
7502	Vopnafjarðarhreppur	13,28%	222.440	12.897	209.542	332.000	1.674.998
7505	Fljótisdalshreppur	12,00%	22.762	1.461	21.302	288.128	189.685
7509	Borgarfjarðarhreppur	13,28%	38.731	2.246	36.485	276.648	291.647
7613	Breiðdalshreppur	13,28%	61.656	3.575	58.081	300.760	464.276
7617	Djúpavogshreppur	13,28%	147.879	8.574	139.305	330.087	1.113.547
7620	Fljótisdalhérað	13,28%	1.119.517	64.912	1.054.605	328.690	8.430.099
7708	Sveitarfélagið Hornafjörður	13,28%	734.972	42.615	692.356	347.340	5.534.424
8000	Vestmannaeyjabær	13,28%	1.663.074	96.428	1.566.645	402.389	12.523.145
8200	Sveitarfélagið Árborg	13,28%	2.406.072	139.509	2.266.564	307.761	18.118.014
8508	Mýrdalshreppur	13,28%	142.028	8.235	133.793	299.636	1.069.486
8509	Skaftárhreppur	13,28%	138.565	8.034	130.531	309.988	1.043.410
8610	Ásahreppur	11,24%	45.510	3.118	42.392	234.586	404.891
8613	Rangárþing eystra	13,28%	502.152	29.116	473.036	286.453	3.781.265
8614	Rangárþing ytra	13,28%	455.432	26.407	429.025	297.668	3.429.458
8710	Hrunamannahreppur	13,28%	194.611	11.284	183.327	245.411	1.465.447
8716	Hveragerðisbær	13,28%	690.115	40.014	650.101	297.849	5.196.652
8717	Sveitarfélagið Ölfus	13,28%	651.515	37.776	613.739	341.286	4.905.990
8719	Grímsnes- og Grafningshreppur	12,74%	110.931	6.705	104.227	276.636	870.732
8720	Skeiða- og Gnúpverjahreppur	13,28%	144.180	8.360	135.820	286.071	1.085.693
8721	Bláskógabyggð	13,28%	277.635	16.098	261.538	294.730	2.090.628
8722	Flóahreppur	13,28%	156.211	9.057	147.154	264.316	1.176.288
	Samtals		109.727.296	6.431.684	103.295.612	344.799	835.283.577

Tafla 20. Álagður fasteignaskattur 2011

Svnr.	Heiti sveitarfélags	Alagn. prós.		Alagn. prós. C-fl.	Alagn. A-fl.	Alagn. B-fl.	Alagn. C-fl.	Samtals álagning	Alagning kr. á íbúa	Alagningarstofn A-fl.	Alagningarstofn B-fl.	Alagningarstofn C-fl.
		A-fl.	B-fl.									
0000	Reykjavíkurborg	0,225%	1,32%	1,650%	2.513.724	1.791.545	6.802.377	11.107.646	93.414	1.117.210.881	135.723.131	412.265.246
1000	Kópavogsbær	0,320%	1,32%	1,650%	973.472	258.234	1.192.858	2.424.563	78.984	300.555.153	19.563.169	82.267.191
1100	Seljalíðsbær	0,209%	1,32%	1,250%	117.413	29.851	42.197	189.461	43.786	56.178.255	2.261.450	3.375.794
1300	Garðabær	0,260%	1,32%	1,650%	366.917	90.696	387.043	844.657	77.527	141.122.022	6.870.915	25.776.404
1400	Hafnarfjarðarkaupst.	0,280%	1,32%	1,650%	640.677	230.934	1.104.635	1.976.246	75.878	223.817.962	17.494.995	66.947.594
1603	Sveitarfélag Álftanes	0,450%	1,32%	1,650%	103.444	14.846	9.034	127.324	51.361	22.987.664	1.124.666	547.488
1604	Mosfellsbær	0,265%	1,32%	1,500%	247.507	79.840	143.380	470.726	54.539	93.398.746	6.048.461	11.460.090
1606	Kjósarhreppur	0,500%	1,32%	0,500%	27.125	221	333	27.679	135.683	5.425.095	16.716	66.656
2000	Reykjanesbær	0,300%	1,32%	1,650%	344.904	74.070	409.812	828.787	59.484	114.968.142	5.611.375	24.837.109
2300	Grindavíkurbær	0,270%	1,32%	1,650%	54.301	15.085	135.708	205.094	72.703	20.111.318	1.142.823	8.224.734
2503	Sandgerðisbær	0,330%	1,32%	1,650%	31.130	8.944	314.382	354.456	211.363	9.433.209	677.589	19.053.448
2504	Sv.fél. Garður	0,300%	1,32%	1,600%	29.213	7.228	23.554	59.996	41.206	9.737.686	547.600	1.472.153
2506	Sv.fél. Vogar	0,320%	1,32%	1,400%	30.060	4.690	15.180	49.930	42.859	9.393.753	355.333	1.084.280
3000	Akraneskaupstaður	0,346%	1,32%	1,454%	163.644	52.572	132.295	348.511	52.805	47.337.037	3.982.736	9.098.704
3506	Skorradalshreppur	0,415%	1,32%	1,000%	25.440	0	773	26.213	459.885	6.130.211	0	77.308
3511	Hvalfjarðarsveit	0,470%	1,32%	1,320%	42.062	2.910	68.376	113.348	183.708	8.949.276	220.460	5.180.020
3609	Borgabyggð	0,360%	1,32%	1,450%	140.188	28.396	105.369	273.953	78.632	38.941.025	2.151.206	7.266.821
3709	Grundarfjarðarbær	0,500%	1,32%	1,650%	24.359	7.098	23.302	54.759	60.642	4.871.801	537.765	1.412.235
3710	Helgafellssveit	0,360%	1,32%	1,000%	1.953	0	214	2.166	35.513	542.420	0	21.359
3711	Stykkishólmurbær	0,450%	1,32%	1,650%	33.480	10.031	25.596	69.107	62.654	7.439.941	759.910	1.551.292
3713	Eyja- og Miklaholtshtr.	0,500%	1,32%	0,500%	6.231	1.055	681	7.967	59.015	1.246.214	79.946	136.142
3714	Snæfellsbær	0,440%	1,32%	1,550%	39.869	7.556	47.260	94.684	54.921	9.061.083	572.416	3.049.000
3811	Dalabyggð	0,500%	1,32%	1,500%	23.672	5.768	10.699	40.139	58.427	4.734.452	436.955	713.273
4100	Bolungarvíkurkaupst.	0,500%	1,32%	1,320%	13.868	3.677	11.916	29.461	33.214	2.773.519	278.567	902.724
4200	Ísafjarðarbær	0,450%	1,32%	1,600%	75.613	22.616	72.218	170.447	44.666	16.802.922	1.713.317	4.513.606
4502	Reykholahreppur	0,500%	1,32%	1,650%	8.201	1.987	1.947	12.135	43.652	1.640.186	150.525	118.022
4604	Tálknafjarðarhreppur	0,500%	1,32%	1,650%	3.760	1.271	4.405	9.436	31.038	751.902	96.283	266.982
4607	Vesturbýggð	0,500%	1,32%	1,650%	15.373	3.672	15.187	34.232	38.420	3.074.684	278.191	920.405
4803	Suðavíkurhreppur	0,470%	1,32%	1,650%	5.908	738	5.223	11.869	61.181	1.257.115	55.876	316.549
4901	Arneshreppur	0,625%	1,32%	1,650%	2.042	132	849	3.024	58.145	326.719	10.037	51.457
4902	Kaldraneshreppur	0,500%	1,32%	1,400%	2.133	382	1.461	3.975	37.503	426.560	28.929	104.332
4908	Bæjarhreppur	0,400%	1,32%	1,000%	1.991	290	762	3.044	30.439	497.765	21.999	76.244
4911	Strandabyggð	0,500%	1,32%	1,510%	10.487	1.608	7.698	19.793	39.508	2.097.394	121.818	509.833
5200	Sv.fél. Skagafjörður	0,500%	1,32%	1,650%	118.291	45.389	96.596	260.276	63.482	23.658.227	3.438.555	5.854.316
5508	Húnaþing vestra	0,400%	1,32%	1,300%	28.244	8.273	19.211	55.728	49.757	7.061.110	626.707	1.455.347
5604	Blönduósarbær	0,430%	1,32%	1,550%	18.039	10.261	24.460	52.759	58.622	4.195.013	777.336	1.578.071
5609	Sv.fél. Skagaströnd	0,430%	1,32%	1,580%	7.087	3.396	11.684	22.168	41.747	1.648.247	257.306	739.476
5611	Skagabyggð	0,300%	1,32%	0,300%	2.016	0	61	2.077	19.783	671.941	0	20.460
5612	Húnavatnshreppur	0,500%	1,32%	1,650%	18.126	2.049	42.926	63.100	150.596	3.625.119	155.191	2.601.553

/ þús. kr.

Svnr.	Heiti sveitarfélags	Alagn. prós. A-fl.	Alagn. prós. B-fl.	Alagn. prós. C-fl.	Alagn. A-fl.	Alagn. B-fl.	Alagn. C-fl.	Samtals álagning	Alagn. kr. á íbúa	Alagn. stofn A-fl.	Alagn. stofn B-fl.	Alagn. stofn C-fl.
5706	Akrahreppur	0,500%	1,32%	0,500%	5.952	0	71	6.023	29.379	1.190.420	0	14.135
6000	Akureyrarkaupstaður	0,380%	1,32%	1,650%	498.894	230.137	523.285	1.252.316	70.641	127.521.317	17.434.631	31.714.230
6100	Norðurþing	0,575%	1,32%	1,650%	81.961	16.154	64.463	162.578	55.735	14.397.710	1.223.793	3.912.697
6250	Fjallabyggð	0,490%	1,32%	1,650%	38.583	14.309	37.865	90.757	44.554	7.874.039	1.084.030	2.294.823
6400	Dalvíkurbyggð	0,490%	1,32%	1,650%	44.255	14.863	40.828	99.947	51.045	9.031.704	1.125.983	2.474.439
6513	Eyjafjarðarsveit	0,410%	1,32%	1,200%	33.292	6.128	3.315	42.735	41.531	8.119.923	464.249	276.279
6515	Hörgársveit	0,400%	1,32%	1,400%	16.759	4.320	8.043	29.122	48.617	4.189.684	327.275	574.506
6601	Svalbarðsstrandarhr.	0,385%	1,32%	1,200%	13.904	1.395	4.003	19.302	48.497	3.611.364	105.678	333.594
6602	Grytubakkahreppur	0,400%	1,32%	1,500%	8.881	2.272	3.839	14.992	44.886	2.220.217	172.148	255.907
6607	Skútustaðahreppur	0,625%	1,32%	1,650%	11.960	1.995	31.734	45.690	117.454	1.913.652	151.170	1.923.257
6611	Tjörneshreppur	0,450%	1,32%	1,500%	1.549	0	4	1.553	25.882	344.198	0	270
6612	Pingeyjarsveit	0,625%	1,32%	1,650%	45.292	6.932	22.907	75.131	79.420	7.246.670	525.165	1.388.306
6706	Svalbarðshreppur	0,625%	1,32%	1,650%	2.856	164	593	3.614	34.090	456.943	12.444	35.961
6709	Langanesbyggð	0,500%	1,32%	1,650%	6.890	4.681	13.268	24.839	49.186	1.378.074	354.593	804.126
7000	Seyðisfjarðarkaupst.	0,500%	1,32%	1,650%	12.950	4.455	32.020	49.426	73.880	2.668.292	337.530	1.940.605
7300	Fjarðabyggð	0,370%	1,32%	1,320%	99.150	37.049	101.806	238.005	52.046	26.797.272	2.806.744	7.712.588
7502	Vopnafjarðahreppur	0,550%	1,32%	1,650%	15.111	2.669	13.755	31.534	47.066	2.747.445	202.160	833.624
7505	Fliótisdalshreppur	0,400%	1,32%	1,650%	1.354	0	97.924	99.278	1.256.681	338.453	0	5.934.787
7509	Borgarfjarðahreppur	0,400%	1,32%	1,100%	1.966	262	1.685	3.913	27.948	491.448	19.873	153.140
7613	Breiðdalshreppur	0,625%	1,32%	1,650%	5.567	1.539	4.691	11.797	57.548	890.749	116.628	284.281
7617	Þjúpavogshreppur	0,625%	1,32%	1,650%	9.535	2.413	11.126	23.074	51.505	1.525.602	182.792	674.327
7620	Fliótisdalshérað	0,500%	1,32%	1,650%	118.494	25.187	83.361	227.042	66.659	23.698.853	1.908.108	5.052.179
7708	Sv.fél. Hornafjörður	0,500%	1,32%	1,620%	47.943	11.346	49.761	109.049	51.536	9.588.505	859.528	3.071.669
8000	Vestmannaeyjabær	0,420%	1,32%	1,550%	97.275	21.752	77.901	196.928	47.648	23.160.769	1.647.896	5.025.864
8200	Sveitarfélagið Arborg	0,350%	1,32%	1,650%	220.890	75.968	264.763	561.622	71.837	63.111.541	5.755.181	16.046.244
8508	Mýrdalshreppur	0,530%	1,32%	1,650%	15.412	2.687	12.315	30.415	64.166	2.907.997	203.567	746.375
8509	Skafthreppur	0,625%	1,32%	1,650%	26.517	2.619	17.661	46.797	104.692	4.242.728	198.395	1.070.383
8610	Áshreppur	0,320%	1,32%	1,650%	5.346	0	79.281	84.627	436.223	1.670.642	0	4.804.924
8613	Rangárling eystra	0,400%	1,32%	1,320%	50.143	9.061	32.380	91.584	52.244	12.535.685	686.470	2.453.037
8614	Rangárling ytra	0,400%	1,32%	1,467%	51.388	10.771	81.106	143.264	93.637	12.846.880	815.986	5.528.665
8710	Hrunamannahreppur	0,600%	1,32%	1,320%	58.467	4.598	11.776	74.842	94.378	9.744.535	348.365	892.159
8716	Hveragerðisbær	0,371%	1,32%	1,625%	69.958	32.352	38.152	140.462	60.622	18.856.506	2.450.929	2.347.827
8717	Sv.fél. Ölfus	0,400%	1,32%	1,500%	62.957	16.061	151.750	230.769	120.885	15.739.353	1.216.730	10.116.691
8719	Grimsn.- og Grafn.hr.	0,475%	1,32%	1,500%	152.383	6.876	86.840	246.098	613.711	32.080.592	520.881	5.789.312
8720	Skeiða- og Gnúpv.hr.	0,600%	1,32%	1,650%	34.702	3.012	114.536	152.251	302.084	5.783.680	228.211	6.941.582
8721	Bláskógabyggð	0,600%	1,32%	1,200%	164.498	11.879	18.219	194.596	206.577	27.416.288	899.935	1.518.253
8722	Flóahreppur	0,500%	1,32%	1,350%	24.829	2.662	2.019	29.510	49.933	4.965.761	201.696	149.569

Samtals

8.469.827 3.415.883 13.450.709 25.336.419 79.615 2.817.407.260 258.779.018 841.004.333

Tafla 21. Útsvarsprósenta og álagningarreglur fasteignagjalda árið 2011 í sveitarfélögum með 1.000 íbúa og fleiri

Sveitarfélag	Útsvar		Fasteignaskattur				Hólræsgj.		Vatnsgjald		Sorp-hreinsunargj.		Sorp-eyðingargj.		Lóðarfeilga		Fj. gjd.
	%	A-liður	B-liður	C-liður	% af fm	% af fm	% af fm	% af fm	180 kr/m ²	ibúðir	ibúðir	ibúðir	ibúðir	% af lm	fyrirtæki % af lm		
		% af fm	% af fm	% af fm													
Reykjavíkurborg 1) 4)	14,40	0,225	1,320	1,650	198,73 kr/m ²	0,169	0,135	180 kr/m ²	16.300	4.378	0,165	1,00	9				
Kópavogsbær	14,48	0,320	1,320	1,650	0,169	0,135	180 kr/m ²	18.400	16,80 kr/m ²	203,96 kr/m ²	0,40	1,75	8				
Seltjarnarneskaupstaður	14,18	0,209	1,320	1,250	0,110	0,120	0,120	5.100	10.950	0,40	1,75	10					
Garðabær	13,66	0,260	1,320	1,650	0,120	0,120	0,120	16.500	0,40	1,00	10	10					
Hafnarfjarðarkaupstaður	14,48	0,280	1,320	1,650	0,160	0,110	0,110	17.000	0,42	1,30	10	10					
Sveitarfélagið Álftanes 1) 6)	14,48	0,450	1,320	1,650	290,21 kr/m ²	0,130	0,110	180 kr/m ²	24.086	0,32	1,00	10					
Mosfellsbær	14,48	0,265	1,320	1,500	0,130	0,110	0,110	17.500	0,34	1,10	9	9					
Reykjanesbær	14,48	0,300	1,320	1,650	0,170	0,193	0,193	9.300	25.200	2,00	2,00	10					
Grindavíkurbær	14,48	0,270	1,320	1,650	0,130	0,140	0,140	9.300	25.200	1,00	1,15	10					
Sandgerðisbær	14,48	0,330	1,320	1,650	0,250	0,200	0,200	9.300	25.200	1,10	1,10	10					
Sveitarfélagið Garður	14,48	0,300	1,320	1,600	0,150	0,190	0,190	9.300	25.200	1,00	1,00	10					
Sveitarfélagið Vogar	14,48	0,320	1,320	1,400	0,190	0,190	0,190	9.300	25.200	1,40	1,40	10					
Akraneskaupstaður 1) 4)	14,48	0,3457	1,320	1,454	198,73 kr/m ²	0,250	0,310	180 kr/m ²	13.700	11.700	1,012	1,534	10				
Borgarbyggð 2) 5)	14,48	0,360	1,320	1,450	263,27 kr/m ²	0,240	0,330	233 kr/m ²	29.500	1,15	1,33	8					
Stykkishólmsbær 2)	14,48	0,450	1,320	1,650	0,240	0,240	0,240	35.850	2,00	2,50	5	5					
Snæfellsbær	14,48	0,440	1,320	1,550	0,160	0,330	0,330	14.700	12.600	1,80	2,50	7					
Ísafjarðarbær	14,48	0,450	1,320	1,600	0,330	0,300	0,300	14.175	29.484	1,80	3,00	7					
Sveitarfélagið Skagafjörður	14,48	0,500	1,320	1,650	0,275	0,160	0,160	16.000	14.000	1,50	2,50	8					
Húnaþing vestra	14,48	0,400	1,320	1,300	0,250	0,310	0,310	27.000	6,55 kr/m ²	6,55 kr/m ²	0,50	2,80	6				
Akureyrarkaupstaður 3)	14,48	0,380	1,320	1,650	0,150	103,65 kr/m ²	0,225	22.000	0,50	2,80	8	8					
Norðurland eystra	14,48	0,575	1,320	1,650	0,225	0,225	0,225	38.847	1,50	2,50	7	7					
Fjallabyggð	14,48	0,490	1,320	1,650	0,360	0,350	0,350	25.400	1,90	5,00	8	8					
Dalvíkurbyggð	14,48	0,490	1,320	1,650	0,370	0,350	0,350	25.400	1,90	3,60	10	10					
Eyjafjarðarsveit 3)	14,48	0,410	1,320	1,200	0,100	103,65 kr/m ²	0,280	27.869	0,75	0,75	5	5					
Fjarðabyggð	14,48	0,370	1,320	1,320	0,260	0,280	0,280	23.778	10.168	0,85	1,00	8					
Fjölsdalsþéttbýli 7)	14,48	0,500	1,320	1,650	0,310	220 kr/m ²	0,180	19.600	0,35	0,75	8	8					
Sveitarfélagið Hornafjörður	14,48	0,500	1,320	1,620	0,300	0,300	0,300	10.000	14.000	1,00	1,00	5					
Vestmannaeyjabær	14,48	0,420	1,320	1,550	0,200	126,58 kr/m ²	0,200	8.907	14.471	1,00	3,50	10					
Sveitarfélagið Árborg	14,48	0,350	1,320	1,650	0,308	0,1904	0,1904	15.660	11.100	1,00	3,00	10					
Rangarþing eystra	14,48	0,400	1,320	1,320	0,250	0,230	0,230	20.000	7.500	1,00	1,00	7					
Rangarþing ytra	14,48	0,400	1,320	1,467	0,220	0,230	0,230	30.000	0,85	0,85	8	8					
Hveragerðisbær	14,48	0,371	1,320	1,625	0,280	0,170	0,170	14.000	10.000	1,00	1,70	9					
Sveitarfélagið Ólfus	14,48	0,400	1,320	1,500	0,250	1,120	1,120	16.720	9.555	0,70	0,70	8					

1) Vatnsgjald: Fast gjald kr. 4.639 og gjald á hvern fermetra kr. 180
2) Vatnsgjald: Fast gjald kr. 5.293 og gjald á hvern fermetra kr. 233
3) Vatnsgjald: Fast gjald kr. 6.910 og gjald á hvern fermetra kr. 103,65
4) Frávættugjald: Fast gjald kr. 5.149 og gjald á hvern fermetra kr. 198,73
5) Frávættugjald: Fast gjald kr. 6.822 og gjald á hvern fermetra kr. 263,27
6) Frávættugjald: Fast gjald kr. 7.497 og gjald á hvern fermetra kr. 290,21
7) Vatnsgjald: Fast gjald kr. 7.000 og gjald á hvern fermetra kr. 220

Tafla 22. Útsvarsprósenta og álagningarreglur fasteignagjalda árið 2011 hjá sveitarfélögum með 300-999 íbúa og minni þéttbýli

Sveitarfélag	Útsvar %	Fasteignaskattur				Holræsagj. % af fm	Vatnsgjald % af fm	Sorp-		Loðarleiga		Fj. gld.		
		A-liður		B-liður				C-liður		Sorp- eyðingargj. íbúðir	Sorp- hreinsunargj. íbúðir		Íbúðir % af lm	fyrirtæki % af lm
		% af fm	% af fm	% af fm	% af fm			% af fm						
Hvalfjarðarsveit 8)	14,23	0,470	1,32	1,320	180 kr/m ²	0,220	233 kr/m ²	15.260	2,00	2,00	2,00	7		
Grundarfjarðarbær 2)	14,48	0,500	1,32	1,650	0,220	233 kr/m ²	34.100	0,85	0,85	2,50	2,50	8		
Dalabyggð	14,48	0,500	1,32	1,500	0,190	0,300	26.300	1,70	1,70	2,00	2,00	6		
Bolungarvíkurkaupstaður	14,48	0,500	1,32	1,320	0,300	0,400	16.170	18.480	1,00	2,00	2,00	8		
Reykholahreppur	14,48	0,500	1,32	1,650	0,200	0,200	24.200	2,00	2,00	2,00	2,00	4		
Taíknafjarðahreppur	14,48	0,500	1,32	1,650	0,300	0,250	12.000	15.000	2,00	3,00	3,00	7		
Vesturbyggð	14,48	0,500	1,32	1,650	0,300	0,250	12.000	21.000	3,75	3,75	3,75	8		
Súðavíkurhreppur	14,48	0,470	1,32	1,650	0,220	0,300	11.898	14.872	1,50	1,60	1,60	6		
Strandabyggð	14,48	0,500	1,32	1,510	0,250	0,300	19.980	2,50	2,50	2,50	2,50	8		
Blönduósarbær	14,48	0,430	1,32	1,550	0,275	0,300	16.000	12.000	2,00	2,00	2,00	7		
Sveitarfélagið Skagaströnd	14,48	0,430	1,32	1,580	0,200	0,300	18.500	8.500	1,75	1,75	1,75	6		
Hörgarsveit 3)	14,48	0,400	1,32	1,400	0,180	103,65 kr/m ²	26.000	1,00	1,00	3,00	3,00	8		
Svalbarðsströndarhr. 3)	14,48	0,385	1,32	1,200	0,190	103,65 kr/m ²	30.000	2,00	2,00	2,00	2,00	8		
Grytubakkahreppur	14,48	0,400	1,32	1,500	0,250	0,300	26.000	1,00	1,00	1,00	1,00	7		
Skútustaðahreppur	14,48	0,625	1,32	1,650	0,225	0,150	27.400	10 kr/m ²	10 kr/m ²	10 kr/m ²	10 kr/m ²	8		
Pingeyjarsveit	14,48	0,625	1,32	1,650	0,120	0,200	25.560	2,00	2,00	2,00	2,00	8		
Langanesbyggð	14,48	0,500	1,32	1,650	0,200	0,250	13.541	13.541	1,00	1,50	1,50	8		
Seyðisfjarðarkaupstaður	14,48	0,500	1,32	1,650	0,275	0,300	17.850	12.600	1,00	1,00	1,00	6		
Vopnafjarðahreppur	14,48	0,550	1,32	1,650	0,200	0,300	10.500	10.500	2,00	2,00	2,00	8		
Borgarfjarðahreppur	14,48	0,400	1,32	1,100	0,130	0,300	12.500	2,00	2,00	2,00	2,00	4		
Breiðdalshreppur	14,48	0,625	1,32	1,650	0,200	0,300	12.500	12.500	1,00	1,00	1,00	5		
Djúpavogshreppur	14,48	0,625	1,32	1,650	0,250	0,350	12.500	12.500	1,00	1,00	1,00	6		
Mýrdalshreppur	14,48	0,530	1,32	1,650	0,170	9.600 kr.	16.200	16.200	1,00	1,00	1,00	6		
Skafthreppur	14,48	0,625	1,32	1,650	0,150	16.245	16.245	1,00	1,00	1,00	1,00	6		
Hrunamannahreppur	14,48	0,600	1,32	1,320	0,300	0,300	15.900	16.800	0,50	0,50	0,50	5		
Grímsn.- og Grafningshr.	13,94	0,475	1,32	1,500	0,100	0,230	10.729	11.734	1,00	1,00	1,00	5		
Skeiða- og Gnúpverjahr.	14,48	0,600	1,32	1,650	5.833 kr.	0,300	11.077	11.218	10.593 kr.	26.889 kr.	26.889 kr.	3		
Bláskógabyggð	14,48	0,600	1,20	1,200	0,250	0,400	11.201	14.166	0,70	0,70	0,70	6		

2) Vatnsjald: Fast gjald kr.5.293 og gjald á hvern fermetra kr. 233

3) Vatnsjald: Fast gjald kr. 6.910 og gjald á hvern fermetra kr. 103,65

8) Vatnsjald: Fast gjald kr.4.639 og gjald á hvern fermetra kr. 180

Tafla 23. Íbúafjöldi í sveitarfélögum 1. des. 2010

Sveitarfélag	Íbúafjöldi
1 Reykjavíkurborg	118.908
2 Kópavogsbær	30.697
3 Hafnarfjarðarkaupstaður	26.045
4 Akureyrarkaupstaður	17.728
5 Reykjanesbær	13.933
6 Garðabær	10.895
7 Mosfellsbær	8.631
8 Sveitarfélagið Árborg	7.818
9 Akraneskaupstaður	6.600
10 Fjarðabyggð	4.573
11 Seltjarnarneskaupstaður	4.327
12 Vestmannaeyjabær	4.133
13 Sveitarfélagið Skagafjörður	4.100
14 Ísafjarðarbær	3.816
15 Borgarbyggð	3.484
16 Fljótsdalshérað	3.406
17 Norðurþing	2.917
18 Grindavíkurbær	2.821
19 Sveitarfélagið Álftanes	2.479
20 Hveragerðisbær	2.317
21 Sveitarfélagið Hornafjörður	2.116
22 Fjallabyggð	2.037
23 Dalvíkurbyggð	1.958
24 Sveitarfélagið Ölfus	1.909
25 Rangárþing eystra	1.753
26 Snæfellsbær	1.724
27 Sandgerðisbær	1.677
28 Rangárþing ytra	1.530
29 Sveitarfélagið Garður	1.456
30 Sveitarfélagið Vogar	1.165
31 Húnaþing vestra	1.120
32 Stykkishólmsbær	1.103
33 Eyjafjarðarsveit	1.029
34 Þingeyjarsveit	946
35 Bláskógabyggð	942
36 Grundarfjarðarbær	903
37 Blönduósibær	900
38 Vesturbyggð	891

Sveitarfélag	Íbúafjöldi
39 Bolungarvíkurkaupstaður	887
40 Hrunamannahreppur	793
41 Dalabyggð	687
42 Vopnafjarðarhreppur	670
43 Seyðisfjarðarkaupstaður	669
44 Hvalfjarðarsveit	617
45 Hörgársveit	599
46 Flóahreppur	591
47 Sveitarfélagið Skagaströnd	531
48 Langanesbyggð	505
49 Skeiða- og Gnúpverjahreppur	504
50 Strandabyggð	501
51 Mýrdalshreppur	474
52 Djúpavogshreppur	448
53 Skaftárhreppur	447
54 Húnavatnshreppur	419
55 Grímsnes- og Grafningshreppur	401
56 Svalbarðsstrandarhreppur	398
57 Skútustaðahreppur	389
58 Grýtubakkahreppur	334
59 Tálknafjarðarhreppur	304
60 Reykhólahreppur	278
61 Akrahreppur	205
62 Breiðdalshreppur	205
63 Kjósarhreppur	204
64 Súðavíkurhreppur	194
65 Ásahreppur	194
66 Borgarfjarðarhreppur	140
67 Eyja- og Miklaholtshreppur	135
68 Kaldrananeshreppur	106
69 Svalbarðshreppur	106
70 Skagabyggð	105
71 Bæjarhreppur	100
72 Fljótsdalshreppur	79
73 Helgafellssveit	61
74 Tjörneshreppur	60
75 Skorradalshreppur	57
76 Árneshreppur	52
Samtals	318.236

Tafla 24. Aldursskipting íbúanna eftir sveitarfélögum
Samkvæmt mannfjöldatölum 1. des. 2010

	Hífi 0 ára		Hífi 1 - 5		Hífi 6 - 15		Hífi 16 - 25		Hífi 26 - 55		Hífi 56 - 66		Hífi 67 -		Samtals
	í %	í %	í %	í %	í %	í %	í %	í %	í %	í %	í %	í %	í %	í %	
Reykjavíkurborg	1.682	1,4	8.429	7,1	13.996	11,8	17.563	14,8	51.002	42,9	13.334	11,2	12.902	10,9	118.908
Kópavogsbær	483	1,6	2.485	8,1	4.261	13,9	4.197	13,7	12.688	41,3	3.344	10,9	3.239	10,6	30.697
Seltjarnarneskaupstaður	40	0,9	225	5,2	575	13,3	684	15,8	1.623	37,5	638	14,7	542	12,5	4.327
Garðabær	143	1,3	751	6,9	1.559	14,3	1.517	13,9	4.185	38,4	1.389	12,7	1.351	12,4	10.895
Hafnarfjarðarkaupstaður	418	1,6	2.107	8,1	3.849	14,8	3.939	15,1	11.013	42,3	2.515	9,7	2.204	8,5	26.045
Sveitarfélagið Álftanes	41	1,7	227	9,2	463	18,7	355	14,3	1.044	42,1	226	9,1	123	5,0	2.479
Mosfellsbær	136	1,6	712	8,2	1.429	16,6	1.192	13,8	3.689	42,7	918	10,6	555	6,4	8.631
Kjósarhreppur	0	0,0	9	4,4	23	11,3	32	15,7	96	47,1	27	13,2	17	8,3	204
Höfuðborgarsvæðið	2.943	1,5	14.945	7,4	26.155	12,9	29.479	14,6	85.340	42,2	22.391	11,1	20.933	10,4	202.186
Reykjanesbær	216	1,6	1.063	7,6	2.068	14,8	2.152	15,4	5.903	42,4	1.339	9,6	1.192	8,6	13.933
Grindavíkurbær	37	1,3	227	8,0	451	16,0	451	16,0	1.184	42,0	260	9,2	211	7,5	2.821
Sandgerðisbær	31	1,8	144	8,6	249	14,8	277	16,5	704	42,0	166	9,9	106	6,3	1.677
Sveitarfélagið Garður	24	1,6	114	7,8	218	15,0	213	14,6	610	41,9	169	11,6	108	7,4	1.456
Sveitarfélagið Vogar	19	1,6	110	9,4	190	16,3	161	13,8	482	41,4	112	9,6	91	7,8	1.165
Suðurnes	327	1,6	1.658	7,9	3.176	15,1	3.254	15,5	8.883	42,2	2.046	9,7	1.708	8,1	21.052
Akraneskaupstaður	100	1,5	507	7,7	1.014	15,4	983	14,9	2.578	39,1	699	10,6	719	10,9	6.600
Skorradalshreppur	0	0,0	4	7,0	9	15,8	7	12,3	19	33,3	7	12,3	11	19,3	57
Hvalfjarðarsveit	8	1,3	38	6,2	88	14,3	107	17,3	252	40,8	82	13,3	42	6,8	617
Borgarbyggð	40	1,1	235	6,7	501	14,4	550	15,8	1.315	37,7	422	12,1	421	12,1	3.484
Grundarfjarðarbær	9	1,0	60	6,6	115	12,7	184	20,4	380	42,1	69	7,6	86	9,5	903
Helgafellssveit	0	0,0	6	9,8	6	9,8	7	11,5	25	41,0	5	8,2	12	19,7	61
Stykkishólmsbær	19	1,7	45	4,1	153	13,9	164	14,9	424	38,4	131	11,9	167	15,1	1.103
Eyja- og Miklaholtshr.	0	0,0	9	6,7	13	9,6	21	15,6	59	43,7	20	14,8	13	9,6	135
Snæfellsbær	30	1,7	131	7,6	253	14,7	266	15,4	734	42,6	171	9,9	139	8,1	1.724
Dalabyggð	7	1,0	48	7,0	87	12,7	85	12,4	244	35,5	100	14,6	116	16,9	687
Vesturland	213	1,4	1.083	7,0	2.239	14,6	2.374	15,4	6.030	39,2	1.706	11,1	1.726	11,2	15.371
Bolungarvíkurkaupstaður	6	0,7	61	6,9	112	12,6	136	15,3	355	40,0	110	12,4	107	12,1	887
Ísafjarðarbær	49	1,3	250	6,6	524	13,7	561	14,7	1.549	40,6	417	10,9	466	12,2	3.816
Reykhláhreppur	3	1,1	27	9,7	28	10,1	38	13,7	97	34,9	43	15,5	42	15,1	278
Tálknafjarðarhreppur	3	1,0	24	7,9	51	16,8	42	13,8	136	44,7	16	5,3	32	10,5	304
Vesturbyggð	6	0,7	56	6,3	103	11,6	145	16,3	359	40,3	117	13,1	105	11,8	891
Súðavíkurhreppur	1	0,5	12	6,2	29	14,9	21	10,8	78	40,2	25	12,9	28	14,4	194
Árneshreppur	1	1,9	2	3,8	4	7,7	7	13,5	20	38,5	9	17,3	9	17,3	52
Kaldrananeshreppur	1	0,9	5	4,7	13	12,3	11	10,4	38	35,8	28	26,4	10	9,4	106
Bæjarhreppur	1	1,0	7	7,0	18	18,0	13	13,0	37	37,0	9	9,0	15	15,0	100
Strandabyggð	4	0,8	32	6,4	83	16,6	69	13,8	187	37,3	50	10,0	76	15,2	501
Vestfirðir	75	1,1	476	6,7	965	13,5	1.043	14,6	2.856	40,1	824	11,6	890	12,5	7.129
Sveitarfélagið Skagafj.	53	1,3	253	6,2	583	14,2	600	14,6	1.570	38,3	486	11,9	555	13,5	4.100
Húnaþing vestra	11	1,0	69	6,2	160	14,3	147	13,1	413	36,9	152	13,6	168	15,0	1.120
Blönduósbær	11	1,2	62	6,9	126	14,0	106	11,8	332	36,9	117	13,0	146	16,2	900
Sveitarfélagið Skagaströnd	7	1,3	33	6,2	94	17,7	77	14,5	196	36,9	67	12,6	57	10,7	531
Skagabyggð	1	1,0	5	4,8	23	21,9	15	14,3	31	29,5	13	12,4	17	16,2	105
Húnavatnshreppur	5	1,2	16	3,8	58	13,8	78	18,6	153	36,5	57	13,6	52	12,4	419
Akrahreppur	2	1,0	9	4,4	35	17,1	25	12,2	73	35,6	28	13,7	33	16,1	205
Norðurland vestra	90	1,2	447	6,1	1.079	14,6	1.048	14,2	2.768	37,5	920	12,5	1.028	13,9	7.380

	Hlf		Hlf		Hlf		Hlf		Hlf		Hlf				
0 ára	í %	1- 5	í %	6 - 15	í %	16 - 25	í %	26 - 55	í %	56 - 66	í %	67 -	í %	Samtals	
Akureyrarkaupstaður	290	1,6	1.329	7,5	2.613	14,7	2.635	14,9	6.884	38,8	1.988	11,2	1.989	11,2	17.728
Norðurþing	37	1,3	170	5,8	375	12,9	436	14,9	1.122	38,5	355	12,2	422	14,5	2.917
Fjallabyggð	21	1,0	83	4,1	268	13,2	296	14,5	725	35,6	266	13,1	378	18,6	2.037
Dalvíkurbyggð	27	1,4	144	7,4	299	15,3	290	14,8	759	38,8	202	10,3	237	12,1	1.958
Eyjafjarðarsveit	12	1,2	63	6,1	204	19,8	142	13,8	404	39,3	116	11,3	88	8,6	1.029
Hörgársveit	3	0,5	32	5,3	88	14,7	98	16,4	236	39,4	67	11,2	75	12,5	599
Svalbarðsstrandarhr.	8	2,0	23	5,8	53	13,3	73	18,3	176	44,2	34	8,5	31	7,8	398
Grytubakkahreppur	6	1,8	24	7,2	57	17,1	34	10,2	120	35,9	53	15,9	40	12,0	334
Skútustaðahreppur	4	1,0	15	3,9	47	12,1	67	17,2	160	41,1	49	12,6	47	12,1	389
Tjörneshreppur	0	0,0	0	0,0	1	1,7	12	20,0	17	28,3	15	25,0	15	25,0	60
Þingeyjarsveit	6	0,6	52	5,5	124	13,1	127	13,4	356	37,6	111	11,7	170	18,0	946
Svalbarðshreppur	0	0,0	7	6,6	14	13,2	19	17,9	42	39,6	14	13,2	10	9,4	106
Langanesbyggð	9	1,8	35	6,9	93	18,4	68	13,5	199	39,4	45	8,9	56	11,1	505
Norðurland eystra	423	1,5	1.977	6,8	4.236	14,6	4.297	14,8	11.200	38,6	3.315	11,4	3.558	12,3	29.006
Seyðisfjarðarkaupstaður	7	1,0	35	5,2	66	9,9	80	12,0	278	41,6	92	13,8	111	16,6	669
Fjarðabyggð	58	1,3	294	6,4	681	14,9	656	14,3	1.863	40,7	543	11,9	478	10,5	4.573
Vopnafjarðarhreppur	5	0,7	39	5,8	90	13,4	90	13,4	236	35,2	92	13,7	118	17,6	670
Fljótsdalshreppur	0	0,0	1	1,3	11	13,9	14	17,7	32	40,5	13	16,5	8	10,1	79
Borgarfjarðarhreppur	1	0,7	6	4,3	16	11,4	23	16,4	49	35,0	20	14,3	25	17,9	140
Breiðdalshreppur	0	0,0	9	4,4	20	9,8	29	14,1	79	38,5	29	14,1	39	19,0	205
Djúpavogshreppur	6	1,3	40	8,9	47	10,5	60	13,4	179	40,0	59	13,2	57	12,7	448
Fljótsdalshérað	48	1,4	239	7,0	516	15,1	467	13,7	1.355	39,8	426	12,5	355	10,4	3.406
Austurland	125	1,2	663	6,5	1.447	14,2	1.419	13,9	4.071	40,0	1.274	12,5	1.191	11,7	10.190
Sveitarfélagið Hornafj.	20	0,9	120	5,7	311	14,7	342	16,2	804	38,0	274	12,9	245	11,6	2.116
Vestmannaeyjabær	43	1,0	243	5,9	583	14,1	667	16,1	1.603	38,8	515	12,5	479	11,6	4.133
Sveitarfélagið Árborg	98	1,3	666	8,5	1.209	15,5	1.097	14,0	3.050	39,0	858	11,0	840	10,7	7.818
Mýrdalshreppur	3	0,6	27	5,7	64	13,5	71	15,0	161	34,0	66	13,9	82	17,3	474
Skaftárhreppur	2	0,4	25	5,6	37	8,3	66	14,8	151	33,8	79	17,7	87	19,5	447
Ásahreppur	4	2,1	13	6,7	28	14,4	27	13,9	78	40,2	22	11,3	22	11,3	194
Rangárþing eystra	23	1,3	110	6,3	231	13,2	280	16,0	676	38,6	213	12,2	220	12,5	1.753
Rangárþing ytra	16	1,0	90	5,9	221	14,4	247	16,1	586	38,3	197	12,9	173	11,3	1.530
Hrunamannahreppur	3	0,4	49	6,2	133	16,8	141	17,8	314	39,6	53	6,7	100	12,6	793
Hveragerðisbær	25	1,1	152	6,6	339	14,6	347	15,0	828	35,7	292	12,6	334	14,4	2.317
Sveitarfélagið Ölfus	20	1,0	130	6,8	279	14,6	303	15,9	816	42,7	198	10,4	163	8,5	1.909
Grímsnes- og Grafningshr.	6	1,5	21	5,2	50	12,5	48	12,0	167	41,6	65	16,2	44	11,0	401
Skeiða- og Gnúpverjhr.	3	0,6	32	6,3	72	14,3	94	18,7	185	36,7	67	13,3	51	10,1	504
Bláskógabyggð	7	0,7	67	7,1	131	13,9	134	14,2	368	39,1	137	14,5	98	10,4	942
Flóahreppur	8	1,4	39	6,6	86	14,6	111	18,8	224	37,9	69	11,7	54	9,1	591
Suðurland	281	1,1	1.784	6,9	3.774	14,6	3.975	15,3	10.011	38,6	3.105	12,0	2.992	11,5	25.922
Landið allt	4.477	1,4	23.033	7,2	43.071	13,5	46.889	14,7	131.159	41,2	35.581	11,2	34.026	10,7	318.236

Tafla 25. Stöðugildi hjá sveitarfélögum 1. apríl 2011

	BSRB	BHM	KÍ	ASÍ	Annað	Samtals stöðugildi
0000 Reykjavíkurborg	2.664,6	524,1	1.982,9	1.738,4	227,1	7.137,1
1000 Kópavogsbær	620,9	101,4	676,5	199,0	17,5	1.615,3
1100 Seltjarnarneskaupstaður	89,8	14,5	96,2	26,5	1,0	228,0
1300 Garðabær	187,9	25,0	193,8	19,3	6,0	432,0
1400 Hafnarfjarðarkaupstaður	384,0	112,0	596,0	296,0	23,0	1.411,0
1603 Sveitarfélagið Álftanes	68,4	8,1	61,0	8,1	0,0	145,6
1604 Mosfellsbær	215,2	28,8	196,1	13,5	8,2	461,8
1606 Kjósarhreppur	0,6	0,7	0,0	1,0	1,2	3,5
2000 Reykjanesbær	185,0	43,4	291,9	106,6	13,0	639,9
2300 Grindavíkurbær	63,9	6,8	65,6	11,1	6,0	153,3
2503 Sandgerðisbær	84,0	11,4	46,4	3,2	2,0	146,9
2504 Sveitarfélagið Garður	20,2	2,7	28,0	9,1	1,0	60,9
2506 Sveitarfélagið Vogar	37,7	3,0	32,1	2,5	0,0	75,3
3000 Akraneskaupstaður	135,1	28,6	158,3	65,1	4,0	391,1
3511 Hvalfjarðarsveit	0,0	1,7	18,0	14,6	3,7	38,0
3609 Borgarbyggð	83,2	13,7	94,2	28,1	2,4	221,6
3709 Grundarfjarðarbær	23,1	1,8	23,7	1,2	4,0	53,8
3711 Stykkishólmsbær	52,9	2,0	31,3	10,8	1,0	98,0
3714 Snæfellsbær	94,9	1,7	44,5	1,0	1,0	143,1
3811 Dalabyggð	35,0	1,7	18,1	0,7	2,0	57,5
4100 Bolungarvíkurkaupstaður	10,6	1,7	21,5	18,8	2,0	54,6
4200 Ísafjarðarbær	131,6	18,6	100,7	32,7	2,0	285,6
4502 Reykhólahreppur	4,6	3,1	7,2	22,1	0,3	37,3
4604 Tálknafjarðarhreppur	9,3	0,0	8,3	1,3	0,6	19,6
4607 Vesturbyggð	22,7	1,0	25,5	6,5	3,8	59,5
4803 Súðavíkurhreppur	8,5	0,0	5,3	0,0	0,0	13,8
4902 Kaldrananeshreppur	4,1	0,1	3,0	2,3	0,0	9,5
4908 Bæjarhreppur	4,1	0,0	2,4	0,0	0,0	6,5
4911 Strandabyggð	20,4	5,0	15,7	0,0	0,3	41,4
5200 Sveitarfélagið Skagafjörður	115,3	22,4	124,8	62,3	4,0	328,7
5508 Húnaþing vestra	7,7	3,4	25,3	39,9	3,5	79,8
5604 Blönduósibær	34,8	1,0	21,2	0,0	2,0	59,0
5612 Húnavatnshreppur	2,0	0,0	11,3	8,4	0,0	21,7
6000 Akureyrarkaupstaður	348,0	143,2	424,7	504,9	48,3	1.469,0
6100 Norðurþing	58,2	9,9	82,4	50,5	2,0	203,0
6250 Fjallabyggð	57,3	7,0	50,1	26,9	3,2	144,5
6400 Dalvíkurbyggð	47,5	10,5	50,9	9,7	1,0	119,6
6513 Eyjafjarðarsveit	0,0	0,0	32,0	25,5	1,0	58,5
6515 Hörgársveit	0,0	2,6	17,1	15,1	1,3	36,1
6601 Svalbarðsstrandarhreppur	0,0	1,0	14,7	9,8	1,0	26,5
6602 Grytubakkahreppur	0,9	1,3	12,0	14,2	0,0	28,4
6607 Skútustaðahreppur	0,0	0,0	8,9	15,4	0,0	24,3
6612 Þingeyjarsveit	1,0	0,0	24,4	30,7	0,0	56,1

	BSRB	BHM	KÍ	ASÍ	Annað	Samtals stöðugildi
6706 Svalbarðshreppur	0,0	0,0	2,7	0,0	1,3	4,0
6709 Langanesbyggð	0,3	1,4	22,6	2,0	30,4	56,7
7000 Seyðisfjarðarkaupstaður	16,5	0,3	18,4	13,5	0,0	48,7
7300 Fjarðabyggð	112,3	14,6	117,7	79,5	5,0	329,1
7502 Vopnafjarðarhreppur	0,0	0,0	17,8	29,4	1,0	48,2
7509 Borgarfjarðarhreppur	0,0	0,0	5,0	3,0	1,0	9,0
7613 Breiðdalshreppur	5,1	1,8	5,3	4,8	0,0	17,0
7617 Djúpavogshreppur	19,7	0,0	11,7	0,0	3,0	34,4
7620 Fljótsdalshérað	118,0	12,1	115,2	39,4	10,0	294,7
7708 Sveitarfélagið Hornafjörður	109,9	21,6	54,2	0,0	1,8	187,5
8000 Vestmannaeyjabær	146,6	16,0	96,2	33,5	1,0	293,3
8200 Sveitarfélagið Árborg	215,7	33,1	197,9	42,5	6,0	495,2
8508 Mýrdalshreppur	18,8	1,0	14,2	14,8	1,0	49,8
8509 Skaftárhreppur	1,0	2,0	9,1	23,9	0,0	36,0
8613 Rangárþing eystra	48,6	2,5	40,1	1,3	2,1	94,7
8614 Rangárþing ytra	45,6	1,0	39,2	8,5	0,0	94,3
8710 Hrunamannahreppur	22,5	3,0	21,9	10,0	0,0	57,4
8716 Hveragerðisbær	91,3	9,9	55,5	2,2	1,0	159,9
8717 Sveitarfélagið Ölfus	88,8	3,0	41,2	2,4	2,0	137,4
8719 Grímsnes- og Grafningshreppur	14,9	2,8	8,4	0,0	0,0	26,1
8720 Skeiða- og Gnúpverjahreppur	11,9	0,0	11,9	3,1	0,0	26,8
8721 Bláskógabyggð	24,1	2,0	29,4	1,0	0,0	56,5
8722 Flóahreppur	16,6	1,0	18,8	0,0	3,0	39,4
Ymis samstarfsverkefni	177,7	54,8	21,0	96,9	13,7	364,0
	7.240,7	1.348,5	6.719,2	3.864,3	483,7	19.656,5

Tafla 26. Upplýsingar um starfsemi grunnskóla á árinu 2010

Skóli	Bekkjar- deildir	Brúttó gjöld (í þús.kr.)	Fjöldi nemenda	Stöðugildi kennara með réttindi	Stöðugildi kennara án réttinda	Stöðugildi annara starfmanna	Stöðugildi samtals
I Höfuðborgarsvæði							
0000 Reykjavíkurborg							
Austurbæjarskóli	1-10	547.497	452	47,4	0,3	18,0	65,7
Álftamýrarskóli	1-10	390.472	329	32,1		17,7	49,9
Árbæjarskóli	1-10	692.278	664	58,9	1,0	26,8	86,7
Ártúnsskóli	1-7	198.411	153	16,5		11,3	27,8
Borgaskóli	1-10	377.108	296	28,4		15,3	43,7
Breiðagerðisskóli	1-7	354.148	348	32,9		13,9	46,8
Breiðholtsskóli	1-10	540.070	443	40,8	2,6	21,6	65,0
Brúarskóli 1)		275.986	27	27,0	1,0	12,8	40,8
Dalskóli	1-5	47.531	32	5,5		2,5	8,0
Engjaskóli	1-10	361.422	297	28,2		14,6	42,8
Fellaskóli, Rvík	1-10	506.458	307	35,4	2,0	26,2	63,6
Foldaskóli	1-10	492.929	359	35,3		19,3	54,6
Fossvogsskóli	1-7	328.220	308	30,7		12,6	43,3
Grandaskóli	1-7	319.164	254	26,5		11,9	38,3
Hagaskóli	8-10	497.696	471	39,4		17,6	57,0
Hamraskóli	1-10	349.923	224	27,8	1,1	14,6	43,5
Háteigsskóli	1-10	402.540	390	35,7		18,1	53,8
Hlíðaskóli	1-10	651.741	483	57,1		25,2	82,3
Hólabrekkuskóli	1-10	558.934	500	46,4	0,2	25,4	72,0
Húsaskóli	1-10	374.965	269	29,5		12,8	42,3
Hvassaleitisskóli	1-10	283.893	206	24,9		7,8	32,7
Ingunnarskóli	1-10	491.860	422	38,2	3,0	23,1	64,4
Klébergsskóli	1-10	272.455	160	18,3		12,1	30,4
Korpuskóli	1-7	247.444	173	19,4		9,1	28,5
Langholtsskóli	1-10	653.033	548	54,8		26,9	81,7
Laugalækjarskóli	7-10	367.365	295	29,7	3,0	7,8	40,5
Laugarnesskóli	1-6	443.027	413	36,9		20,0	56,8
Melaskóli	1-7	529.107	558	50,6		19,0	69,6
Norðlingaskóli	1-10	306.000	339	30,4	2,0	1,5	33,9
Réttarholtsskóli	8-10	340.319	278	25,9		13,3	39,2
Rimaskóli	1-10	667.906	663	56,5		26,7	83,2
Safamýrarskóli 1)		132.113	10	8,6		9,5	18,1
Seláskóli	1-7	339.034	234	28,4		13,8	42,2
Seljaskóli	1-10	580.988	593	55,2		25,2	80,4
Sæmundarskóli	1-9	282.217	318	24,2	6,0	11,4	41,7
Vesturbæjarskóli	1-7	350.135	332	29,9	0,9	18,1	48,8
Víkurskóli	1-10	363.385	329	30,6	1,0	14,0	45,7
Vogaskóli	1-10	430.190	312	30,8		12,8	43,6
Ölduselsskóli	1-10	610.671	528	46,4	0,6	28,9	75,9
Öskjuhlíðarskóli 1)		475.698	80	36,5	3,2	33,6	73,3
0000 Reykjavíkurborg samtals		16.434.330	13.397	1.357,7	27,8	672,8	2.058,4

Skóli	Bekkjardildir	Brúttó gjöld (í þús.kr.)	Fjöldi nemenda	Stöðugildi kennara með réttindi	Stöðugildi kennara án réttinda	Stöðugildi annara starfmannna	Stöðugildi samtals
1000 Kópavogsbær							
Álfhólsskóli	1-10	874.071	732	88,2	3,8	44,6	136,6
Hörðuvallaskóli	1-10	455.089	456	40,2	2,0	31,5	73,7
Kársnesskóli	1-10	521.556	483	41,4	6,0	17,7	65,1
Kópavogsskóli	1-10	356.631	312	34,5		15,2	49,7
Lindaskóli	1-10	550.379	569	53,3		19,8	73,2
Salaskóli	1-10	496.871	463	42,2	2,0	15,7	59,9
Smáraskóli	1-10	411.902	379	34,8	2,8	15,3	52,9
Snælandsskóli	1-10	453.757	404	37,9	6,5	19,1	63,5
Vatnsendaskóli	1-10	425.459	391	35,4	1,0	14,4	50,8
1000 Kópavogsbær samtals		4.545.715	4.189	408,0	24,1	193,1	625,3
1100 Seltjarnarneskaupstaður							
Grunnskóli Seltjarnarness	1-10	779.623	546	56,9	0,9	38,4	96,3
1100 Seltjarnarneskaupstaður samtals		779.623	546	56,9	0,9	38,4	96,3
1300 Garðabær							
Flataskóli	1-7	358.700	272	27,1	0,5	14,7	42,3
Garðaskóli	8-10	453.281	403	32,5	1,0	16,8	50,3
Hofsstaðaskóli	1-7	399.541	423	34,9		14,6	49,5
Sjálundsskóli	1-10	340.154	250	20,9		14,2	35,1
1300 Garðabær samtals		1.551.676	1.348	115,4	1,5	60,3	177,2
1400 Hafnarfjarðarkaupstaður							
Áslandsskóli	1-10	551.601	502	40,3	2,4	21,7	64,4
Hraunvallaskóli	1-10	800.562	636	52,2	3,8	18,6	74,5
Hvaleyarskóli	1-10	500.617	443	42,5	2,1	20,6	65,2
Lækjarskóli	1-10	762.029	443	56,7	0,8	29,7	87,2
Setbergsskóli	1-10	527.698	468	41,6	1,0	25,5	68,1
Víðistaðaskóli	1-10	828.928	656	66,7	3,9	32,4	103,1
Öldutúnsskóli	1-10	579.231	516	53,0	1,0	23,5	77,5
1400 Hafnarfjarðarkaupstaður samtals		4.550.666	3.664	353,1	15,0	171,9	539,9
1603 Sveitarfélagið Álftanes							
Álftanesskóli	1-10	424.911	456	39,9	2,7	17,3	59,9
1603 Sveitarfélagið Álftanes samtals		424.911	456	39,9	2,7	17,3	59,9
1604 Mosfellsbær							
Krikaskóli, grunnskólad.	1-3	52.338	56	6,9	0,4	3,0	10,3
Lágafellsskóli	1-10	637.614	697	63,1		32,1	95,2
Varmárskóli	1-10	647.575	661	57,2	2,3	29,5	89,0
1604 Mosfellsbær samtals		1.337.527	1.414	127,2	2,7	64,6	194,5
I Höfuðborgarsvæði samtals		29.624.448	25.014	2.458,2	74,8	1.218,4	3.751,5

Skóli	Bekkjardeldir	Brúttó gjöld (í þús.kr.)	Fjöldi nemenda	Stöðugildi kennara með réttindi	Stöðugildi kennara án réttinda	Stöðugildi annara starfmannanna	Stöðugildi samtals
-------	---------------	--------------------------	----------------	---------------------------------	--------------------------------	---------------------------------	--------------------

II Suðurnes

2000 Reykjaneshær

Akurskóli	1-10	438.693	373	29,2	3,1	11,5	43,8
Heiðarskóli Rnes	1-10	426.126	451	37,0	4,4	10,1	51,5
Holtaskóli	1-10	437.789	412	43,4	0,4	15,0	58,7
Myllubakkaskóli	1-10	350.253	312	33,8	1,0	14,7	49,4
Njarðvíkurskóli	1-10	400.080	473	45,8	9,0	20,1	74,9
2000 Reykjaneshær samtals		2.052.941	2.021	189,2	17,7	71,4	278,3

2300 Grindavíkurbær

Grunnskóli Grindavíkur	1-10	464.780	448	46,2	1,3	20,9	68,5
2300 Grindavíkurbær samtals		464.780	448	46,2	1,3	20,9	68,5

2503 Sandgerðisbær

Grunnskólinn í Sandgerði	1-10	396.139	240	24,2	4,7	16,4	45,3
2503 Sandgerðisbær samtals		396.139	240	24,2	4,7	16,4	45,3

2504 Sveitarfélagið Garður

Gerðaskóli	1-10	305.892	219	19,8	5,0	12,7	37,5
2504 Sveitarfélagið Garður samtals		305.892	219	19,8	5,0	12,7	37,5

2506 Sveitarfélagið Vogar

Stóru-Vogaskóli	1-10	251.791	185	21,3	3,7	14,4	39,4
2506 Sveitarfélagið Vogar samtals		251.791	185	21,3	3,7	14,4	39,4

II Suðurnes samtals		3.471.543	3.113	300,8	32,5	135,8	469,1
---------------------	--	-----------	-------	-------	------	-------	-------

III Vesturland

3000 Akraneskaupstaður

Brekubæjarskóli	1-10	459.408	432	39,4	2,1	27,2	68,7
Grundaskóli	1-10	530.277	575	48,5		21,1	69,5
3000 Akraneskaupstaður samtals		989.685	1.007	87,9	2,1	48,2	138,3

3511 Hvalfjarðarsveit

Heiðarskóli	1-10	174.766	90	15,3		8,1	23,4
3511 Hvalfjarðarsveit samtals		174.766	90	15,3		8,1	23,4

3609 Borgarbyggð

Grunnskóli Borgarfjarðarsveitar	1-10	391.239	227	27,2	3,3	17,2	47,8
Grunnskólinn í Borgarnesi	1-10	353.435	279	27,3	3,9	15,0	46,2
3609 Borgarbyggð samtals		744.674	506	54,5	7,2	32,2	94,0

3709 Grundarfjarðarbær

Grunnskóli Grundarfjarðar	1-10	175.272	114	15,5		7,6	23,2
3709 Grundarfjarðarbær samtals		175.272	114	15,5		7,6	23,2

3711 Stykkishólmsbær

Grunnskólinn í Stykkishólmi	1-10	210.432	160	19,1	1,2	11,1	31,4
3711 Stykkishólmsbær samtals		210.432	160	19,1	1,2	11,1	31,4

Skóli	Bekkjardildir	Brúttó gjöld (í þús.kr.)	Fjöldi nemenda	Stöðugildi kennara með réttindi	Stöðugildi kennara án réttinda	Stöðugildi annara starfmannna	Stöðugildi samtals
3713 Eyja- og Miklaholtshreppur							
Laugargerðisskóli 2)	1-10	0	29	5,0		4,9	9,9
3713 Eyja- og Miklaholtshreppur samtals		0	29	5,0		4,9	9,9
3714 Snæfellsbær							
Grunnskóli Snæfellsbæjar	1-10	393.626	250	18,5	3,7	12,6	34,8
3714 Snæfellsbær samtals		393.626	250	18,5	3,7	12,6	34,8
3811 Dalabyggð							
Auðarskóli	1-10	168.023	91	12,0	3,5	7,3	22,8
3811 Dalabyggð samtals		168.023	91	12,0	3,5	7,3	22,8
III Vesturland samtals		2.856.478	2.247	227,8	17,7	132,2	377,6
IV Vestfirðir							
4100 Bolungarvíkurkaupstaður							
Grunnskóli Bolungarvíkur	1-10	156.942	111	15,1		8,7	23,8
4100 Bolungarvíkurkaupstaður samtals		156.942	111	15,1		8,7	23,8
4200 Ísafjarðarbær							
Grunnskóli Öfundarfjarðar	1-10	40.958	23	4,2	3,9		8,1
Grunnskólinn á Ísafirði	1-10	445.670	413	40,5	3,9	20,3	64,7
Grunnskólinn á Suðureyri	1-10	53.622	36	4,5	1,6	1,1	7,2
Grunnskólinn Þingeyri	1-10	67.522	43	5,9	1,8	1,9	9,6
4200 Ísafjarðarbær samtals		607.772	515	55,1	11,2	23,3	89,5
4502 Reykhólahreppur							
Reykhólaskóli	1-10	101.269	31	5,8	0,4	3,6	9,8
4502 Reykhólahreppur samtals		101.269	31	5,8	0,4	3,6	9,8
4604 Tálknafjarðarhreppur							
Grunnskólinn á Tálknafirði	1-10	81.809	45	6,9	2,9	2,0	11,8
4604 Tálknafjarðarhreppur samtals		81.809	45	6,9	2,9	2,0	11,8
4607 Vesturbyggð							
Grunnskóli Vesturbyggðar	1-10	178.644	99	16,3	6,7	3,6	26,7
4607 Vesturbyggð samtals		178.644	99	16,3	6,7	3,6	26,7
4803 Súðavíkurhreppur							
Súðavíkurskóli	1-10	58.823	28	4,6		2,0	6,6
4803 Súðavíkurhreppur samtals		58.823	28	4,6		2,0	6,6
4901 Árneshreppur							
Finnbogastaðaskóli	1-10	18.384	4	1,0	1,1	0,5	2,6
4901 Árneshreppur samtals		18.384	4	1,0	1,1	0,5	2,6
4902 Kaldrananeshreppur							
Grunnskólinn á Drangnesi	1-10	26.928	13	2,0	1,0		3,0
4902 Kaldrananeshreppur samtals		26.928	13	2,0	1,0		3,0

Skóli	Bekkjar- deildir	Brúttó gjöld (í þús.kr.)	Fjöldi nemenda	Stöðugildi kennara með réttindi	Stöðugildi kennara án réttinda	Stöðugildi annara starfmannna	Stöðugildi samtals
4908 Bæjarhreppur							
Grunnskólinn á Borðeyri	1-7	30.654	13	2,5	0,4	1,2	4,1
4908 Bæjarhreppur samtals		30.654	13	2,5	0,4	1,2	4,1
4911 Strandabyggð							
Grunnskólinn Hólmavík	1-10	122.397	83	11,3	1,8	5,0	18,1
4911 Strandabyggð samtals		122.397	83	11,3	1,8	5,0	18,1
IV Vestfirðir samtals		1.383.622	942	120,5	25,5	49,9	195,9
V Norðurland vestra							
5200 Sveitarfélagið Skagafjörður							
Árskóli Sauðárkróki	1-10	520.153	400	41,1	5,8	26,9	73,8
Grunnskólinn austan Vatna	1-10	215.096	85	14,1	4,9	10,9	29,9
Varmahlíðarskóli	1-10	212.125	134	15,4	1,0	16,3	32,7
5200 Sveitarfélagið Skagafjörður samtals		947.374	619	70,6	11,7	54,2	136,5
5508 Húnaþing vestra							
Grunnskóli Húnaþings vestra	1-10	285.772	167	19,9		15,6	35,5
5508 Húnaþing vestra samtals		285.772	167	19,9		15,6	35,5
5604 Blönduósbær							
Grunnskólinn á Blönduósi	1-10	163.074	125	15,8	2,0	7,0	24,8
5604 Blönduósbær samtals		163.074	125	15,8	2,0	7,0	24,8
5609 Sveitarfélagið Skagaströnd							
Höfðaskóli	1-10	124.217	113	10,8	2,6	2,7	16,1
5609 Sveitarfélagið Skagaströnd samtals		124.217	113	10,8	2,6	2,7	16,1
5612 Húnavatnshreppur							
Húnvallaskóli	1-10	138.865	63	10,0		6,4	16,4
5612 Húnavatnshreppur samtals		138.865	63	10,0		6,4	16,4
V Norðurland vestra samtals		1.659.302	1.087	127,1	16,3	85,9	229,2
VI Norðurland eystra							
6000 Akureyrarkaupstaður							
Brekuskóli	1-10	481.999	459	42,3	2,0	19,1	63,4
Giljaskóli	1-10	435.507	398	35,7		21,2	57,0
Gleráskóli	1-10	368.557	366	35,2		17,0	52,2
Grunnskólinn í Grímsey	1-8	24.276	10	0,9	1,0		1,9
Grunnskólinn í Hrísey	1-10	37.293	22	3,6		1,0	4,6
Hlíðarskóli 1)		88.267	19	6,6		5,6	12,2
Lundarskóli	1-10	455.903	489	43,4	1,0	17,1	61,5
Naustarskóli	1-8	250.002	198	16,3		15,8	32,1
Oddeyrarskóli	1-10	261.261	204	22,7	1,0	10,2	33,9
Síðuskóli	1-10	454.664	409	36,8	3,6	22,3	62,7
6000 Akureyrarkaupstaður samtals		2.857.729	2.574	243,6	8,6	129,3	381,5

Skóli	Bekkjar- deildir	Brúttó gjöld (í þús.kr.)	Fjöldi nemenda	Stöðugildi kennara með réttindi	Stöðugildi kennara án réttinda	Stöðugildi annara starfmannna	Stöðugildi samtals
6100 Norðurþing							
Borgarhólsskóli	1-10	338.896	300	36,9		15,4	52,3
Grunnskóli Raufarhafnar	1-10	50.013	27	3,3	1,7	2,5	7,5
Öxarfjarðarskóli	1-10	119.788	43	3,2	4,0	3,7	10,8
6100 Norðurþing samtals		508.697	370	43,3	5,7	21,6	70,6
6250 Fjallabyggð							
Grunnskóli Fjallabyggðar	1-10	383.324	266	25,8	6,6	16,7	49,1
6250 Fjallabyggð samtals		383.324	266	25,8	6,6	16,7	49,1
6400 Dalvíkurbyggð							
Grunnskóli Dalvíkurbyggðar	1-10	351.297	295	33,5	0,7	14,3	48,5
6400 Dalvíkurbyggð samtals		351.297	295	33,5	0,7	14,3	48,5
6513 Eyjafjarðarsveit							
Hrafnagilsskóli	1-10	250.166	210	22,4	2,8	8,0	33,3
6513 Eyjafjarðarsveit samtals		250.166	210	22,4	2,8	8,0	33,3
6515 Hörgársveit							
Þelamerkurskóli	1-10	161.773	89	10,0	2,5	4,7	17,2
6515 Hörgársveit samtals		161.773	89	10,0	2,5	4,7	17,2
6601 Svalbarðsstrandarhreppur							
Valsárskóli	1-10	127.250	51	8,2	0,5	5,8	14,5
6601 Svalbarðsstrandarhreppur samtals		127.250	51	8,2	0,5	5,8	14,5
6602 Grýtubakkahreppur							
Grenivíkurskóli	1-10	93.258	56	8,2	2,0	1,7	12,0
6602 Grýtubakkahreppur samtals		93.258	56	8,2	2,0	1,7	12,0
6607 Skútustaðahreppur							
Reykjahlíðarskóli	1-10	87.206	48	8,3		8,8	17,0
6607 Skútustaðahreppur samtals		87.206	48	8,3		8,8	17,0
6612 Þingeyjarsveit							
Hafnalækjarskóli 2)	1-10	119.864	44	8,2	0,4	5,3	13,9
Litlulaugaskóli	1-10	82.552	37	8,9		0,5	9,4
Stórutjarnaskóli	1-10	125.080	52	7,5	1,0	4,1	12,6
6612 Þingeyjarsveit samtals		327.496	133	24,6	1,4	9,9	35,9
6706 Svalbarðshreppur							
Grunnskóli Svalbarðshrepps	1-8	33.202	10	2,5		1,0	3,5
6706 Svalbarðshreppur samtals		33.202	10	2,5		1,0	3,5
6709 Langanesbyggð							
Grunnskólinn á Bakkafirði	1-8	25.333	16	1,0	1,7	1,0	3,7
Grunnskólinn á Þórshöfn	1-10	120.579	74	7,4	7,2	3,2	17,8
6709 Langanesbyggð samtals		145.912	90	8,4	9,0	4,2	21,6
VI Norðurland eystra samtals		5.327.310	4.192	438,8	39,7	226,1	704,6

Skóli	Bekkjar- deildir	Brúttó gjöld (í þús.kr.)	Fjöldi nemenda	Stöðugildi kennara með réttindi	Stöðugildi kennara án réttinda	Stöðugildi annara starfmannna	Stöðugildi samtals
-------	---------------------	--------------------------------	-------------------	---------------------------------------	--------------------------------------	-------------------------------------	-----------------------

VII Austurland

7000 Seyðisfjarðarkaupstaður

Seyðisfjarðarskóli	1-10	126.965	65	11,6	1,0	5,4	18,0
7000 Seyðisfjarðarkaupstaður samtals		126.965	65	11,6	1,0	5,4	18,0

7300 Fjarðabyggð

Grunnskóli Fáskrúðsfjarðar	1-10	201.026	106	13,4	1,0	7,0	21,4
Grunnskóli Reyðarfjarðar	1-10	244.219	178	17,7	3,6	7,8	29,1
Grunnskólinn á Eskifirði	1-10	224.844	148	16,3	2,0	9,3	27,6
Grunnskólinn á Stöðvarfirði	1-10	62.029	28	4,2	1,3	2,2	7,7
Nesskóli	1-10	332.621	214	20,7	10,6	8,1	39,5
7300 Fjarðabyggð samtals		1.064.739	674	72,4	18,6	34,4	125,3

7502 Vopnafjarðarhreppur

Vopnafjarðarskóli	1-10	128.686	90	10,7	1,9	8,1	20,7
7502 Vopnafjarðarhreppur samtals		128.686	90	10,7	1,9	8,1	20,7

7509 Borgarfjarðarhreppur

Grunnskóli Borgarfjarðar	1-10	33.030	16	2,0	2,0	0,9	4,9
7509 Borgarfjarðarhreppur samtals		33.030	16	2,0	2,0	0,9	4,9

7613 Breiðdalshreppur

Grunnsk. í Breiðdalshreppi	1-10	64.313	23	3,5	2,3	1,2	6,9
7613 Breiðdalshreppur samtals		64.313	23	3,5	2,3	1,2	6,9

7617 Djúpavogshreppur

Grunnskóli Djúpavogs	1-10	76.074	45	4,9	4,4	1,0	10,3
7617 Djúpavogshreppur samtals		76.074	45	4,9	4,4	1,0	10,3

7620 Fljótisdalshérað

Brúaráskóli	1-10	93.734	41	5,5	1,5	3,5	10,5
Fellaskóli, Flj.d.hérað	1-10	138.409	103	14,1	0,6	4,3	19,0
Grunnsk. Egilsst. og Eiðum	1-10	423.466	338	35,7	0,8	17,9	54,5
Hallormsstaðaskóli	1-10	116.063	46	7,6	1,4	5,0	14,0
7620 Fljótisdalshérað samtals		771.672	528	62,9	4,4	30,6	97,9

VII Austurland samtals

		2.265.479	1.441	167,9	34,6	81,6	284,1
--	--	-----------	-------	-------	------	------	-------

VIII Suðurland

7708 Sveitarfélagið Hornafjörður

Grunnskóli Hornafjarðar	1-10	367.441	297	34,9	11,0	22,7	68,6
Grunnskólinn í Hofgarði	1-7	28.317	12	2,0	1,0	1,4	4,4
7708 Sveitarfélagið Hornafjörður samtals		395.758	309	36,9	12,0	24,1	73,1

8000 Vestmannaeyjabær

Grunnskóli Vestmannaeyja	1-10	636.418	578	64,8	6,3	33,9	105,0
8000 Vestmannaeyjabær samtals		636.418	578	64,8	6,3	33,9	105,0

8200 Sveitarfélagið Árborg

Barnaskólinn á Eb. og Stk.	1-10	240.907	154	21,0	4,7	11,1	36,8
Sunnulækjarskóli	1-10	525.854	472	47,5	3,0	24,5	74,9
Vallaskóli	1-10	601.686	579	51,4	2,4	25,1	78,9
8200 Sveitarfélagið Árborg samtals		1.368.447	1.205	119,9	10,1	60,7	190,6

Skóli	Bekkjar- deildir	Brúttó gjöld (í þús.kr.)	Fjöldi nemenda	Stöðugildi kennara með réttindi	Stöðugildi kennara án réttinda	Stöðugildi annara starfmannna	Stöðugildi samtals
8508 Mýrdalshreppur							
Grunnskóli Mýrdalshrepps	1-10	123.859	66	10,6	3,4	4,0	18,0
8508 Mýrdalshreppur samtals		123.859	66	10,6	3,4	4,0	18,0
8509 Skaftárhreppur							
Kirkjubæjarskóli á Síðu	1-10	119.204	37	5,0	2,3	4,5	11,8
8509 Skaftárhreppur samtals		119.204	37	5,0	2,3	4,5	11,8
8613 Rangárþing eystra							
Hvolsskóli	1-10	411.472	236	27,2	2,0	20,4	49,5
8613 Rangárþing eystra samtals		411.472	236	27,2	2,0	20,4	49,5
8614 Rangárþing ytra							
Grunnskólinn á Hellu	1-10	260.568	149	21,0	1,0	9,7	31,8
Laugalandsskóli, Holtum 2)	1-10	139.920	92	9,9		6,9	16,8
8614 Rangárþing ytra samtals		400.488	241	30,9	1,0	16,6	48,5
8710 Hrunamannahreppur							
Flúðaskóli	1-10	212.424	163	18,4	1,0	11,4	30,8
8710 Hrunamannahreppur samtals		212.424	163	18,4	1,0	11,4	30,8
8716 Hveragerðisbær							
Grunnskólinn í Hveragerði	1-10	413.667	363	39,2	3,7	19,3	62,2
8716 Hveragerðisbær samtals		413.667	363	39,2	3,7	19,3	62,2
8717 Sveitarfélagið Ölfus							
Grunnskólinn í Þorlákshöfn	1-10	332.245	242	27,2	6,2	16,1	49,5
8717 Sveitarfélagið Ölfus samtals		332.245	242	27,2	6,2	16,1	49,5
8719 Grímsnes- og Grafningshreppur							
Ljósafossskóli	1-8	119.612	38	7,2		0,8	8,0
8719 Grímsnes- og Grafningshreppur samtals		119.612	38	7,2		0,8	8,0
8720 Skeiða- og Gnúpverjahreppur							
Þjórsárskóli	1-7	102.979	43	6,6	1,7	1,8	10,1
8720 Skeiða- og Gnúpverjahreppur samtals		102.979	43	6,6	1,7	1,8	10,1
8721 Bláskógabyggð							
Grunnskóli Bláskógabyggðar	1-10	285.964	145	21,1	2,6	5,3	29,0
8721 Bláskógabyggð samtals		285.964	145	21,1	2,6	5,3	29,0
8722 Flóahreppur							
Flóaskóli	1-10	141.577	81	12,5	0,6	8,1	21,1
8722 Flóahreppur samtals		141.577	81	12,5	0,6	8,1	21,1
VIII Suðurland samtals		5.064.114	3.747	427,5	52,8	226,9	707,2
Samtals		51.652.296	41.783	4.268,6	293,8	2.156,7	6.719,1

Skóli	Bekkjar- deildir	Brúttó gjöld (í þús.kr.)	Fjöldi nemenda	Stöðugildi kennara með réttindi	Stöðugildi kennara án réttinda	Stöðugildi annara starfmannna	Stöðugildi samtals
-------	---------------------	--------------------------------	-------------------	---------------------------------------	--------------------------------------	-------------------------------------	-----------------------

Einkareknir grunnskólar sem fá rekstrarstuðning frá viðkomandi sveitarfélögum

I Höfuðborgarsvæði

0000 Reykjavíkurborg

Barnask. Hjallast. Rvík.	1-3		40	15,0	1,7	3,6	20,3
Landakotsskóli	1-10		101	10,8	3,4	2,2	16,5
Skóli Ísaks Jónssonar	1-4		139	21,1		10,0	31,1
Suðurhlíðarskóli	1-10		37	4,8			4,8
Tjarnarskóli	7-10		43	5,3	0,2	1,2	6,6
Waldorfskólinn Sólstafir	1-10		40	2,3	2,0	2,1	6,4
0000 Reykjavíkurborg samtals			400	59,3	7,3	19,1	85,7

1000 Kópavogsbær

Waldorfskólinn Lækjarbotnum	1-10		57	3,8	4,4	1,6	9,8
1000 Kópavogsbær samtals			57	3,8	4,4	1,6	9,8

1300 Garðabær

Alþjóðarskólinn á Íslandi	1-8		44	4,8	2,0		6,8
Barnask. Hjallast. Vífilstöðum	1-4		169	14,4	3,0	7,7	25,1
1300 Garðabær samtals			213	19,2	5,0	7,7	31,9

1400 Hafnarfjarðarkaupstaður

Barnask. Hjallast. Hjallabraut	1-4		89	7,5	2,0	2,2	11,7
1400 Hafnarfjarðarkaupstaður samtals			89	7,5	2,0	2,2	11,7

I Höfuðborgarsvæði samtals			759	89,8	18,7	30,6	139,1
-----------------------------------	--	--	------------	-------------	-------------	-------------	--------------

Einkareknir grunnskólar samtals			759	89,8	18,7	30,6	139,1
--	--	--	------------	-------------	-------------	-------------	--------------

Landið allt		51.652.296	42.542	4.358,4	312,6	2.187,3	6.858,3
--------------------	--	-------------------	---------------	----------------	--------------	----------------	----------------

1) Sérskólar

2) Grunnskólar sem reknir eru í samstarfi sveitarfélaga

Heimild: Ársreikningar sveitarfélaga og Hagstofa Íslands

Tafla 27. Upplýsingar um starfsemi leikskóla á árinu 2010

Leikskóli	Gjöld í þús.kr.	Tekjur í þús.kr.	Börn í leikskóla					Stöðugildi starfsfólks				
			4 klst	5 - 6 klst	7 klst eða lengur	Börn alls	Heilsd. ígildi alls	Leik- skóla- kenn.	Önnur upp- mennt.	Ófagl. og annað	Stöðug. Samt.	
I Höfuðborgarsvæði												
0000 Reykjavíkurborg												
Leikskólinn Arnarborg	84.663	11.810	0	1	65	66	65,8	1,9	7,4	9,2	18,5	
Leikskólinn Austurborg	130.700	18.301	0	0	94	94	94,0	6,0	5,0	9,6	20,6	
Leikskólinn Álftaborg	128.292	15.575	0	1	89	90	89,8	6,0	7,0	7,8	20,8	
Leikskólinn Árborg	82.054	11.441	0	1	63	64	63,8	2,0	1,0	10,9	13,9	
Leikskólinn Ásborg	168.980	22.070	0	2	113	115	114,5	7,7	0,0	22,8	30,4	
Leikskólinn Bakkaberg	144.318	22.877	0	4	97	101	99,9	4,7	4,5	16,3	25,4	
Leikskólinn Bakkaborg	155.264	19.877	0	8	105	113	111,0	9,5	2,3	17,1	28,9	
Leikskólinn Barónsborg	60.480	6.529	0	1	31	32	31,8	5,6	0,0	5,9	11,5	
Leikskólinn Blásalir	114.251	17.700	1	4	83	88	86,5	3,6	3,0	14,5	21,1	
Leikskólinn Brákarborg	77.801	10.030	0	1	51	52	51,8	5,8	3,4	4,6	13,8	
Leikskólinn Brekkuborg	108.178	15.215	1	0	78	79	78,5	4,7	0,7	13,6	19,0	
Leikskólinn Dalskóli			0	1	50	51	50,8	4,0	4,9	4,0	12,9	
Leikskólinn Drafnarborg	51.016	6.706	0	1	35	36	35,6	3,8	1,0	4,0	8,8	
Leikskólinn Dvergasteinn	83.441	11.613	0	0	64	64	64,0	8,0	0,0	6,6	14,6	
Leikskólinn Engjaborg	111.484	14.636	0	3	79	82	81,1	2,9	4,5	8,4	15,8	
Leikskólinn Fálkaborg	85.196	10.432	0	1	57	58	57,8	5,3	3,9	5,4	14,6	
Leikskólinn Fífuborg	111.027	15.048	0	5	77	82	80,8	8,7	2,8	9,3	20,7	
Leikskólinn Foldaborg	88.571	11.184	0	0	64	64	64,0	4,3	5,8	5,0	15,2	
Leikskólinn Foldakot	70.778	8.974	0	2	42	44	43,5	5,6	3,0	4,9	13,5	
Leikskólinn Funaborg	70.827	9.522	0	1	51	52	51,8	5,4	0,8	5,9	12,2	
Leikskólinn Furuborg	79.397	11.440	1	2	62	65	64,0	5,9	2,0	6,1	14,0	
Leikskólinn Garðaborg	80.900	9.555	0	3	54	57	56,3	5,3	5,7	3,0	14,0	
Leikskólinn Geislabaugur	156.518	20.306	1	0	118	119	118,5	6,7	5,8	15,5	27,9	
Leikskólinn Grandaborg	134.476	15.769	0	0	83	83	83,0	5,6	4,9	9,2	19,7	
Leikskólinn Grænaborg	101.688	14.610	0	1	81	82	81,8	2,0	5,0	13,1	20,1	
Leikskólinn Gullborg	102.987	14.749	1	2	78	81	80,0	1,0	0,9	15,0	16,9	
Leikskólinn Hagaborg	135.556	19.046	0	1	100	101	100,6	5,9	8,8	10,0	24,7	
Leikskólinn Hamraborg	107.717	15.429	0	1	81	82	81,8	7,4	3,0	9,4	19,8	
Leikskólinn Hamrar	141.701	24.503	0	0	121	121	121,0	6,9	1,0	18,8	26,6	
Leikskólinn Hálsaborg	77.330	11.040	1	4	56	61	59,1	4,8	1,0	8,3	14,1	
Leikskólinn Hálsakot	103.801	13.453	0	5	69	74	72,8	7,4	0,0	9,3	16,6	
Leikskólinn Heiðarborg	109.902	15.118	0	1	77	78	77,8	2,7	1,9	15,1	19,7	
Leikskólinn Hlíðarborg	78.707	8.732	0	1	52	53	52,8	3,0	1,9	9,0	13,9	
Leikskólinn Hlíðarendi, Rvík	43.037	4.740	0	0	24	24	24,0	2,0	0,0	4,6	6,6	
Leikskólinn Hof	135.521	19.896	0	0	104	104	104,0	11,2	1,8	9,6	22,5	
Leikskólinn Holt	158.251	18.582	4	10	86	100	95,5	7,5	3,5	16,3	27,4	
Leikskólinn Holtaborg	76.842	11.973	0	5	61	66	64,6	2,0	3,0	9,7	14,7	
Leikskólinn Hólaborg	85.633	11.570	0	2	59	61	60,4	4,1	0,0	12,5	16,6	
Leikskólinn Hraunborg, Rvík	86.373	11.407	0	4	58	62	60,8	0,7	2,8	10,3	13,8	
Leikskólinn Hulduheimar	107.761	16.824	0	2	79	81	80,4	8,9	0,0	8,8	17,7	
Leikskólinn Jöklaborg	145.522	19.490	1	4	103	108	106,1	10,4	2,0	13,7	26,0	
Leikskólinn Jörfi	138.955	18.703	0	2	100	102	101,4	8,1	3,5	14,6	26,2	
Leikskólinn Klambrar	116.121	14.866	0	2	85	87	86,5	5,9	6,0	8,9	20,8	
Leikskólinn Klettaborg, Rvík	111.727	15.229	0	3	71	74	73,1	6,6	2,8	9,6	19,0	
Leikskólinn Kvarnaborg	82.630	11.870	0	3	57	60	59,1	2,8	0,0	12,2	15,0	
Leikskólinn Kvistaborg	83.485	11.848	0	2	64	66	65,5	5,2	1,0	8,8	14,9	
Leikskólinn Laufskálar	116.315	15.879	0	6	74	80	78,5	8,4	3,3	8,7	20,4	
Leikskólinn Laugaborg	123.618	17.235	0	1	93	94	93,8	9,6	0,0	11,9	21,5	
Leikskólinn Lindarborg	82.671	11.710	0	4	58	62	60,9	3,6	1,9	9,3	14,8	
Leikskólinn Lyngheimar	123.615	17.393	1	4	79	84	82,4	6,9	1,0	12,0	19,9	
Leikskólinn Lækjaborg	78.325	12.383	0	4	59	63	62,0	5,7	1,0	7,7	14,4	

Leikskóli	Gjöld í þús.kr.	Tekjur í þús.kr.	Börn í leikskóla					Stöðugildi starfsfólks				
			4 klst	5 - 6 klst	7 klst eða lengur	Börn alls	Heilsd. ígildi alls	Leik- skóla- kenn.	Önnur upp- mennt.	Ófagl. og annað	Stöðug- Samt.	
Leikskólinn Maríuborg	131.638	19.295	0	2	104	106	105,4	2,0	1,0	19,8	22,8	
Leikskólinn Múlaborg	144.379	15.461	0	1	77	78	77,8	5,7	4,4	17,5	27,6	
Leikskólinn Njálshóll	74.842	10.332	2	1	50	53	51,8	0,0	7,0	6,0	13,0	
Leikskólinn Nóaþing	92.498	13.774	0	3	69	72	71,3	4,7	4,3	9,4	18,4	
Leikskólinn Rauðaborg	84.061	11.614	0	1	60	61	60,8	3,0	5,3	7,9	16,2	
Leikskólinn Rauðhóll	172.961	19.498	0	0	131	131	131,0	9,8	7,3	15,5	32,5	
Leikskólinn Reynisholt	120.022	14.566	0	1	85	86	85,8	9,3	1,0	11,4	21,7	
Leikskólinn Rofaborg	164.489	20.358	0	4	102	106	104,9	8,2	2,0	21,2	31,4	
Leikskólinn Seljaborg	68.841	10.476	0	4	60	64	63,0	4,0	0,0	7,1	11,1	
Leikskólinn Seljakot	87.427	11.905	0	3	55	58	57,1	5,1	2,7	7,0	14,8	
Leikskólinn Sjórnarhóll	81.910	11.836	0	0	56	56	56,0	1,0	0,0	13,9	14,9	
Leikskólinn Skógarborg	73.508	10.264	1	1	50	52	51,1	4,8	0,7	7,1	12,6	
Leikskólinn Sólbakki	86.653	9.655	0	0	52	52	52,0	6,1	1,8	7,7	15,5	
Leikskólinn Sólborg, Rvík	138.668	14.018	0	2	71	73	72,5	9,7	7,4	8,6	25,7	
Leikskólinn Sólhlið	115.803	17.671	1	0	89	90	89,5	5,8	2,9	13,5	22,2	
Leikskólinn Stakkaborg	105.163	14.325	2	2	72	76	74,5	4,5	3,6	13,1	21,2	
Leikskólinn Steinahlíð	39.472	5.254	1	0	30	31	30,5	3,8	0,0	3,0	6,9	
Leikskólinn Suðurborg	175.461	21.709	0	1	114	115	114,8	6,6	6,7	20,0	33,4	
Leikskólinn Sunnuborg	115.791	16.173	0	2	75	77	76,5	8,6	1,4	11,0	20,9	
Leikskólinn Sæborg	106.786	14.718	0	1	84	85	84,8	0,0	6,6	12,1	18,7	
Leikskólinn Tjarnarborg/Öldukot	127.692	18.089	1	1	88	90	89,3	1,0	9,3	10,6	20,9	
Leikskólinn Vesturborg	93.553	13.696	0	1	71	72	71,8	6,0	0,9	11,0	17,9	
Leikskólinn Vinagerði	91.159	11.226	0	0	63	63	63,0	5,0	2,8	7,3	15,1	
Leikskólinn Ægisborg	121.963	15.632	0	2	83	85	84,5	7,4	4,6	9,7	21,7	
Leikskólinn Ösp	82.842	9.331	2	6	48	56	53,3	3,8	0,0	8,1	11,9	
0000 Reykjavíkurborg samtals	7.931.985	1.065.764	22	155	5.573	5.750	5.697,0	405,1	220,1	796,1	1.421,3	
1000 Kópavogsbær												
Leikskólinn Arnarsmári	129.404	23.572	0	1	89	90	89,6	8,8	0,0	15,5	24,3	
Leikskólinn Álfaheiði	117.666	18.590	1	13	67	81	77,3	10,7	1,0	11,7	23,4	
Leikskólinn Álfatún	131.174	16.418	0	3	67	70	69,3	4,0	1,0	20,3	25,3	
Leikskólinn Baugur	170.605	28.389	0	10	110	120	117,4	8,8	4,6	13,4	26,7	
Leikskólinn Dalur	125.389	22.866	0	6	88	94	92,3	8,3	2,8	13,4	24,4	
Leikskólinn Efstihjalli	158.756	23.551	1	18	88	107	101,8	12,6	2,5	14,9	30,0	
Leikskólinn Fagrabrekka	101.546	16.544	1	4	62	67	65,3	6,4	2,5	10,0	18,9	
Leikskólinn Fífusalir	172.114	29.568	0	3	116	119	118,1	5,4	5,8	18,7	29,9	
Leikskólinn Furugrund	128.391	17.863	0	4	73	77	76,0	9,4	5,2	9,4	24,0	
Leikskólinn Grænatún	104.817	15.695	0	11	53	64	61,3	1,0	0,0	19,3	20,3	
Leikskólinn Kópahvoll	108.260	18.714	1	5	73	79	77,0	7,4	0,8	10,6	18,8	
Leikskólinn Kópasteinn	122.037	16.502	1	7	68	76	73,5	11,6	1,8	9,0	22,3	
Leikskólinn Marbakki	153.122	19.296	1	7	87	95	92,8	10,8	4,9	14,7	30,5	
Leikskólinn Núpur	142.031	24.642	4	12	91	107	102,0	7,4	3,8	16,6	27,8	
Leikskólinn Rjúpnahæð	169.133	27.080	0	8	111	119	117,0	7,2	8,6	16,4	32,2	
Leikskólinn Smárahvammur	129.433	21.753	2	7	84	93	90,3	8,9	0,0	16,1	24,9	
Leikskólinn Sólhvörf	160.826	29.008	0	2	115	117	116,5	5,6	3,0	24,1	32,7	
Leikskólinn Urðarhóll	201.563	33.069	2	13	126	141	136,5	17,6	1,0	13,9	32,6	
1000 Kópavogsbær samtals	2.526.267	403.120	14	134	1.568	1.716	1.673,6	151,8	49,3	267,9	469,0	
1100 Seltjarnarneskaupstaður												
Leikskólinn Seltjarnarnes	269.684	61.663	1	7	167	175	172,6	18,7	4,9	28,1	51,6	
1100 Seltjarnarneskaupstaður samtals	269.684	61.663	1	7	167	175	172,6	18,7	4,9	28,1	51,6	

Leikskóli	Gjöld í þús.kr.	Tekjur í þús.kr.	Börn í leikskóla					Stöðugildi starfsfólks				
			4 klst	5 - 6 klst	7 klst eða lengur	Börn alls	Heilsd. ígildi alls	Leik- skóla- kenn.	Önnur upp- mennt.	Ófagl. og annað	Stöðug. Samt.	
1300 Garðabær												
Leikskólinn Bæjarból	123.750	28.672	1	7	90	98	95,4	8,8	5,7	8,3	22,7	
Leikskólinn Hæðarból	88.706	19.404	0	0	59	59	59,0	7,4	3,6	3,8	14,8	
Leikskólinn Kirkjuból	88.721	20.240	1	1	62	64	63,3	6,2	2,5	7,1	15,9	
Leikskólinn Lundarból	90.409	22.256	0	4	64	68	66,9	4,6	3,4	7,3	15,3	
Leikskólinn Sunnuhvoll	46.265	10.063	0	1	29	30	29,8	2,5	1,8	3,0	7,3	
1300 Garðabær samtals	437.851	100.635	2	13	304	319	314,3	29,4	17,0	29,6	76,0	
1400 Hafnarfjarðarkaupstaður												
Leikskólinn Arnarberg	144.101	25.770	1	6	80	87	84,8	9,2	1,0	14,4	24,6	
Leikskólinn Álfaberg	49.838	6.526	0	4	27	31	29,6	1,9	1,0	6,7	9,6	
Leikskólinn Álfasteinn, Hafn.fj.	122.793	23.743	0	6	74	80	78,4	7,2	5,0	10,0	22,2	
Leikskólinn Hlíðarberg	137.926	28.812	0	1	102	103	102,8	10,3	1,4	12,6	24,3	
Leikskólinn Hlíðarendi, Hafn.fj.	128.877	24.790	0	3	87	90	89,3	7,2	3,4	13,5	24,1	
Leikskólinn Hraunvellir			1	6	154	161	158,9	17,3	5,9	19,0	42,2	
Leikskólinn Hvammur	168.489	33.839	1	5	113	119	116,9	10,5	3,9	15,7	30,1	
Leikskólinn Hörðuvellir	141.852	23.572	0	9	77	86	83,6	10,2	1,4	12,7	24,3	
Leikskólinn Kató	64.830	10.325	0	0	36	36	36,0	7,5	1,0	1,0	9,5	
Leikskólinn Norðurberg	151.303	30.943	0	5	109	114	112,6	14,2	2,8	14,6	31,6	
Leikskólinn Smáralundur	88.859	16.376	2	0	56	58	57,0	9,7	0,4	5,7	15,8	
Leikskólinn Stekkjarás	224.165	48.473	1	0	171	172	171,5	13,4	5,0	28,1	46,5	
Leikskólinn Tjarnarás	130.357	25.007	1	6	84	91	89,0	10,2	1,3	12,0	23,4	
Leikskólinn Vesturkot	121.544	22.776	0	7	74	81	79,0	6,5	2,2	15,0	23,7	
Leikskólinn Víðivellir	196.563	36.126	1	2	124	127	125,9	16,2	8,9	12,7	37,8	
1400 Hafnarfjarðarkaupstaður samtals	1.871.497	357.078	8	60	1.368	1.436	1.415,2	151,4	44,5	193,6	389,6	
1603 Sveitarfélagið Álftanes												
Leikskólinn Holtakot	112.482	23.323	0	6	67	73	71,3	5,9	2,0	10,8	18,7	
Leikskólinn Krakkakot, Álftan.	167.139	35.199	0	8	113	121	118,8	5,5	6,9	17,2	29,7	
1603 Sveitarfélagið Álftanes samtals	279.621	58.522	0	14	180	194	190,0	11,4	8,9	28,0	48,3	
1604 Mosfellsbær												
Leikskólinn Hlaðhamrar	125.503	22.105	0	3	78	81	80,1	1,0	2,0	21,4	24,4	
Leikskólinn Hlíð	123.997	26.072	1	9	86	96	93,3	7,8	3,5	12,9	24,3	
Leikskólinn Hulduberg	178.624	37.517	2	5	136	143	140,8	10,7	1,3	25,8	37,9	
Leikskólinn Krikaskóli	97.198	22.439	0	7	97	104	102,1	8,0	4,8	9,8	22,6	
Leikskólinn Lágafellsskóli	23.382	2.208	0	2	26	28	27,3	1,6	0,8	1,1	3,5	
Leikskólinn Reykjakot	134.733	25.724	0	5	84	89	87,5	6,3	0,8	16,2	23,3	
1604 Mosfellsbær samtals	683.437	136.065	3	31	507	541	531,0	35,4	13,1	87,3	135,8	
I Höfuðborgarsvæði samtals	14.000.342	2.182.847	50	414	9.667	10.131	9.993,7	803,2	357,9	1.430,7	2.591,8	
II Reykjanes												
2000 Reykjanesbær												
Leikskólinn Garðasel, Rnes	125.651	21.771	6	13	74	93	86,8	7,8	0,9	13,5	22,1	
Leikskólinn Heiðarsel	115.964	19.344	0	8	69	77	74,9	13,4	0,0	7,6	21,0	
Leikskólinn Hjallatún	116.856	19.917	2	11	76	89	85,3	10,5	0,0	10,7	21,2	
Leikskólinn Holt	116.321	18.757	1	19	60	80	73,8	6,5	0,0	12,3	18,8	
Leikskólinn Tjarnarsel	116.955	18.658	2	12	65	79	74,9	8,5	0,0	12,4	20,9	
Leikskólinn Vesturberg	138.409	19.833	0	8	66	74	71,8	5,8	1,6	13,6	20,9	
2000 Reykjanesbær samtals	730.156	118.280	11	71	410	492	467,3	52,5	2,4	69,9	124,9	
2300 Grindavíkurbær												
Leikskólinn Laut	142.357	21.606	3	34	65	102	90,6	6,9	2,5	12,1	21,6	
2300 Grindavíkurbær samtals	142.357	21.606	3	34	65	102	90,6	6,9	2,5	12,1	21,6	

Leikskóli	Gjöld í þús.kr.	Tekjur í þús.kr.	Börn í leikskóla					Stöðugildi starfsfólks				
			4 klst	5 - 6 klst	7 klst eða lengur	Börn alls	Heilsd. ígildi alls	Leik- skóla- kenn.	Önnur upp. mennt.	Ófagl. og annað	Stöðug. Samt.	
2503 Sandgerðisbær												
Leikskólinn Sólborg Sandg.	167.791	24.921	6	25	91	122	111,5	4,8	1,7	26,5	33,0	
2503 Sandgerðisbær samtals	167.791	24.921	6	25	91	122	111,5	4,8	1,7	26,5	33,0	
2506 Sveitarfélagið Vogar												
Leikskólinn Suðurvellir	116.707	27.143	1	9	81	91	88,1	5,4	1,0	15,2	21,6	
2506 Sveitarfélagið Vogar samtals	116.707	27.143	1	9	81	91	88,1	5,4	1,0	15,2	21,6	
II Reykjanes samtals	1.157.011	191.950	21	139	647	807	757,5	69,6	7,7	123,7	201,0	
III Vesturland												
3000 Akraneskaupstaður												
Leikskólinn Akrasel	179.342	34.186	5	22	91	118	109,4	15,9	2,0	8,6	26,5	
Leikskólinn Garðasel Ak.nes	101.297	21.167	1	2	69	72	71,0	12,6	0,0	6,1	18,7	
Leikskólinn Teigasel	89.024	19.392	2	8	59	69	65,9	10,3	1,0	5,2	16,5	
Leikskólinn Vallarsel	171.604	37.480	5	15	120	140	132,9	15,6	1,0	16,6	33,2	
3000 Akraneskaupstaður samtals	541.267	112.225	13	47	339	399	379,1	54,4	4,0	36,5	95,0	
3511 Hvalfjarðarsveit												
Leikskólinn Skýjaborg	58.034	4.537	0	10	25	35	32,5	3,9	2,0	3,2	9,1	
3511 Hvalfjarðarsveit samtals	58.034	4.537	0	10	25	35	32,5	3,9	2,0	3,2	9,1	
3609 Borgarbyggð												
Leikskólinn Andabær	78.269	14.987	0	2	37	39	38,5	6,9	0,0	4,9	11,8	
Leikskólinn Hnóðraból	23.438	4.693	1	2	14	17	15,9	2,0	0,0	2,9	4,9	
Leikskólinn Klettaborg, Borgarb.	86.944	18.461	2	12	38	52	47,4	7,7	0,7	7,2	15,6	
Leikskólinn Ugluklettur	90.212	20.438	6	15	40	61	53,6	4,8	0,7	11,0	16,4	
3609 Borgarbyggð samtals	278.863	58.579	9	31	129	169	155,4	21,3	1,4	26,0	48,7	
3709 Grundarfjarðarbær												
Leikskólinn Sólvellir, Gr.fj.	70.732	16.324	5	13	38	56	50,3	4,8	0,0	7,1	11,9	
3709 Grundarfjarðarbær samtals	70.732	16.324	5	13	38	56	50,3	4,8	0,0	7,1	11,9	
3711 Stykkishólmsbær												
Leikskólinn Stykkishólmi	98.186	19.218	3	14	32	49	43,4	4,4	0,0	10,2	14,6	
3711 Stykkishólmsbær samtals	98.186	19.218	3	14	32	49	43,4	4,4	0,0	10,2	14,6	
3714 Snæfellsbær												
Leikskólinn Krílakot, Snæf.	80.104	15.054	9	17	30	56	47,0	0,9	0,9	12,5	14,3	
Leikskólinn Kríuból	66.064	11.696	0	15	29	44	39,8	1,9	2,5	9,2	13,6	
3714 Snæfellsbær samtals	146.168	26.750	9	32	59	100	86,8	2,8	3,4	21,7	27,9	
3811 Dalabyggð												
Leikskólinn í Auðarskóla	46.540	7.557	5	6	25	36	31,5	1,0	1,3	5,8	8,1	
3811 Dalabyggð samtals	46.540	7.557	5	6	25	36	31,5	1,0	1,3	5,8	8,1	
III Vesturland samtals	1.239.790	245.190	44	153	647	844	778,9	92,7	12,1	110,6	215,4	
IV Vestfirðir												
4100 Bolungarvíkurkaupstaður												
Leikskólinn Gláðheimar, Bol.v..	53.133	15.379	0	8	40	48	45,6	3,7	0,0	6,9	10,5	
4100 Bolungarvíkurkaupstaður samtals	53.133	15.379	0	8	40	48	45,6	3,7	0,0	6,9	10,5	

Leikskóli	Gjöld í þús.kr.	Tekjur í þús.kr.	Börn í leikskóla					Stöðugildi starfsfólks				
			4 klst	5 - 6 klst	7 klst eða lengur	Börn alls	Heilsd. ígildi alls	Leik- skóla- kenn.	Önnur upp- mennt.	Ófagl. og annað	Stöðug. Samt.	
4200 Ísafjarðarbær												
Leikskólinn Bakkaskjól	18.872	3.496	1	1	6	8	7,3	1,0	0,0	1,7	2,7	
Leikskólinn Eyrarskjól	82.943	24.176	2	8	58	68	64,9	5,6	1,5	10,8	17,9	
Leikskólinn Grænigarður	20.358	3.775	5	1	6	12	9,1	0,9	0,0	1,8	2,6	
Leikskólinn Laufás	25.904	5.820	8	4	8	20	14,6	1,0	0,0	4,0	5,0	
Leikskólinn Sólborg, Ísafj.	118.187	27.784	1	7	73	81	78,5	8,0	3,0	10,9	21,9	
Leikskólinn Tjarnarbær	30.770	9.951	7	9	20	36	29,5	1,5	1,0	4,9	7,4	
4200 Ísafjarðarbær samtals	297.034	75.002	24	30	171	225	203,9	18,0	5,5	34,1	57,6	
4502 Reykhólahreppur												
Leikskólinn Hólabær	26.659	4.684	0	2	19	21	20,5	1,0	0,2	4,3	5,5	
4502 Reykhólahreppur samtals	26.659	4.684	0	2	19	21	20,5	1,0	0,2	4,3	5,5	
4604 Tálknafjarðarhreppur												
Leikskólinn Vindheimar	25.039	4.956	3	8	10	21	16,9	1,6	0,0	2,7	4,3	
4604 Tálknafjarðarhreppur samtals	25.039	4.956	3	8	10	21	16,9	1,6	0,0	2,7	4,3	
4607 Vesturbyggð												
Leikskólinn Araklettur	37.677	8.394	6	7	24	37	31,4	2,2	0,0	4,6	6,8	
Leikskólinn Tjarnarbrekka	11.122	1.941	2	1	5	8	6,8	0,0	0,0	2,0	2,0	
4607 Vesturbyggð samtals	48.799	10.335	8	8	29	45	38,1	2,2	0,0	6,6	8,8	
4803 Súðavíkurhreppur												
Leikskólinn Kofrasel	15.128	687	0	3	9	12	11,3	0,0	0,3	2,7	3,0	
4803 Súðavíkurhreppur samtals	15.128	687	0	3	9	12	11,3	0,0	0,3	2,7	3,0	
4911 Strandabyggð												
Leikskólinn Lækjarbrekka	39.158	5.326	4	6	20	30	25,8	0,8	1,0	4,5	6,3	
4911 Strandabyggð samtals	39.158	5.326	4	6	20	30	25,8	0,8	1,0	4,5	6,3	
IV Vestfirðir samtals	504.950	116.369	39	65	298	402	362,0	27,2	7,0	61,7	96,0	
V Norðurland vestra												
5200 Sveitarfélagið Skagafjörður												
Leikskólinn Birkilundur	48.982	15.904	8	11	14	33	25,9	3,7	1,0	4,6	9,2	
Leikskólinn Tröllaborg	56.678	8.627	3	12	22	37	31,5	2,4	2,0	7,6	12,0	
Leikskólinn Ársalir	244.166	38.216	10	40	112	162	147,0	18,8	2,0	20,7	41,5	
5200 Sveitarfélagið Skagafjörður samtals	349.826	62.747	21	63	148	232	204,4	24,8	5,0	32,9	62,7	
5508 Húnaþing vestra												
Leikskólinn Ásgarður	75.833	17.756	5	17	42	64	56,0	2,0	2,0	12,4	16,4	
5508 Húnaþing vestra samtals	75.833	17.756	5	17	42	64	56,0	2,0	2,0	12,4	16,4	
5604 Blönduós bær												
Leikskólinn Barnabær	87.556	22.546	2	11	55	68	64,0	5,9	0,5	11,3	17,7	
5604 Blönduós bær samtals	87.556	22.546	2	11	55	68	64,0	5,9	0,5	11,3	17,7	
5609 Sveitarfélagið Skagaströnd												
Leikskólinn Barnaból, Skagastr.	45.697	13.163	6	2	28	36	32,5	3,2	0,0	5,1	8,3	
5609 Sveitarfélagið Skagaströnd samtals	45.697	13.163	6	2	28	36	32,5	3,2	0,0	5,1	8,3	
5612 Húnavatnshreppur												
Leikskólinn Vallaból	23.060	47	0	0	10	10	10,0	1,0	0,0	1,4	2,4	
5612 Húnavatnshreppur samtals	23.060	47	0	0	10	10	10,0	1,0	0,0	1,4	2,4	
V Norðurland vestra samtals	581.972	116.259	34	93	283	410	366,9	36,9	7,5	63,0	107,4	

Leikskóli	Gjöld í þús.kr.	Tekjur í þús.kr.	Börn í leikskóla					Stöðugildi starfsfólks			
			4 klst	5 - 6 klst	7 klst eða lengur	Börn alls	Heilsd. ígildi alls	Leik- skóla- kenn.	Önnur upp- mennt.	Ófagl. og annað	Stöðug. Samt.

VI Norðurland eystra

6000 Akureyrarkaupstaður

Leikskólinn Flúðir	95.677	19.031	1	8	73	82	79,1	10,4	0,0	10,9	21,3
Leikskólinn Grímsey	868	181	3	0	0	3	1,5	0,0	1,0	0,5	1,5
Leikskólinn Holtakot	45.802	8.340	0	3	31	34	33,3	5,4	0,0	3,8	9,2
Leikskólinn Iðavöllur	110.491	22.029	1	18	63	82	76,3	14,3	2,0	6,0	22,3
Leikskólinn Kiðdagil	119.105	27.953	0	9	90	99	96,3	12,7	0,0	11,4	24,1
Leikskólinn Krógaból	125.883	27.504	0	13	69	82	78,3	17,3	0,8	7,7	25,8
Leikskólinn Lundarsel	89.255	18.850	1	16	48	65	59,6	8,8	0,0	8,6	17,4
Leikskólinn Naustatjörn	160.024	38.511	1	9	113	123	119,8	12,6	2,7	12,4	27,7
Leikskólinn Pálmholt	75.248	15.308	1	8	53	62	59,4	8,8	0,8	5,6	15,1
Leikskólinn Síðusel	80.908	16.155	1	7	54	62	59,8	7,4	4,3	2,9	14,6
Leikskólinn Smábær	14.392	3.270	0	8	7	15	12,5	0,0	0,5	2,4	2,9
Leikskólinn Sunnuból	85.014	15.835	1	6	54	61	58,6	5,5	1,0	8,7	15,2
Leikskólinn Tröllaborgir	118.126	22.119	0	14	77	91	87,3	10,3	0,8	9,6	20,7
6000 Akureyrarkaupstaður samtals	1.120.793	235.086	10	119	732	861	821,5	113,5	13,8	90,6	217,8

6100 Norðurþing

Leikskólinn Grænavellir	188.465	31.417	3	33	94	130	120,0	15,8	1,0	20,1	36,9
Leikskólinn Krílakot, Öxafj.	10.210		1	5	12	18	16,3	1,6	0,6	2,5	4,7
6100 Norðurþing samtals	198.675	31.417	4	38	106	148	136,3	17,4	1,6	22,6	41,6

6250 Fjallabyggð

Leikskólinn Fjallabyggð	137.570	18.394	3	17	64	84	77,4	6,5	3,0	13,0	22,5
6250 Fjallabyggð samtals	137.570	18.394	3	17	64	84	77,4	6,5	3,0	13,0	22,5

6400 Dalvíkurbyggð

Leikskólinn Krílakot, Dalv.	80.002	16.091	1	25	33	59	51,3	4,9	2,2	5,7	12,8
Leikskólinn Leikbær	23.800	4.508	3	14	5	22	16,9	2,4	0,0	2,2	4,6
Leikskólinn Kátakot	41.273	10.673	1	19	26	46	40,0	1,0	2,5	5,2	8,7
6400 Dalvíkurbyggð samtals	145.075	31.272	5	58	64	127	108,1	8,3	4,6	13,1	26,1

6513 Eyjafjarðarsveit

Leikskólinn Hrafnagilsskóli	80.114	14.707	0	2	46	48	47,5	2,8	0,9	9,4	13,1
6513 Eyjafjarðarsveit samtals	80.114	14.707	0	2	46	48	47,5	2,8	0,9	9,4	13,1

6515 Hörgársveit

Leikskólinn Álfasteinn, Hörg.sv.	50.753	9.153	1	10	22	33	29,5	5,1	0,8	3,4	9,2
6515 Hörgársveit samtals	50.753	9.153	1	10	22	33	29,5	5,1	0,8	3,4	9,2

6601 Svalbarðsstrandarhreppur

Leikskólinn Álfaborg, Sv.st.hr.	36.595	4.328	0	2	16	18	17,4	2,5	0,0	3,3	5,8
6601 Svalbarðsstrandarhreppur samtals	36.595	4.328	0	2	16	18	17,4	2,5	0,0	3,3	5,8

6602 Grýtubakkahreppur

Leikskólinn Krummafótur	30.899	5.063	0	7	16	23	20,5	2,3	0,7	2,1	5,2
6602 Grýtubakkahreppur samtals	30.899	5.063	0	7	16	23	20,5	2,3	0,7	2,1	5,2

6607 Skútustaðahreppur

Leikskólinn Ylur	19.885	2.362	3	2	9	14	12,0	1,4	0,0	3,0	4,4
6607 Skútustaðahreppur samtals	19.885	2.362	3	2	9	14	12,0	1,4	0,0	3,0	4,4

Leikskóli	Gjöld í þús.kr.	Tekjur í þús.kr.	Börn í leikskóla					Stöðugildi starfsfólks				
			4 klst	5 - 6 klst	7 klst eða lengur	Börn alls	Heilsd. ígildi alls	Leik- skóla- kenn.	Önnur upp- mennt.	Ófagl. og annað	Stöðug. Samt.	
6612 Þingeyjarsveit												
Leikskólinn Krílabær, Þing.sv.	17.656	1.808	0	3	7	10	9,1	0,9	0,0	2,6	3,5	
Leikskólinn Tjarnaskjól	14.379	1.470	0	0	14	14	14,0	2,0	1,9	1,8	5,6	
Leikskólinn Barnaborg, Þing.sv.	31.941	5.065	0	13	12	25	21,8	1,0	1,4	4,2	6,6	
6612 Þingeyjarsveit samtals	63.976	8.343	0	16	33	49	44,9	3,9	3,3	8,6	15,8	
6709 Langanesbyggð												
Leikskólinn Barnaból, Þórsh.hr.	37.411	11.602	3	6	28	37	34,0	2,9	0,0	5,7	8,6	
6709 Langanesbyggð samtals	37.411	11.602	3	6	28	37	34,0	2,9	0,0	5,7	8,6	
VI Norðurland eystra samtals	1.921.746	371.727	29	277	1.136	1.442	1.349,0	166,5	28,7	174,7	369,9	
VII Austurland												
7000 Seyðisfjarðarkaupstaður												
Leikskólinn Sólvellir, Seyðisfj.	53.356	6.505	0	1	34	35	34,8	5,6	1,0	3,9	10,4	
7000 Seyðisfjarðarkaupstaður samtals	53.356	6.505	0	1	34	35	34,8	5,6	1,0	3,9	10,4	
7300 Fjarðabyggð												
Leikskólinn Balaborg	15.962	1.837	1	3	4	8	6,4	1,7	0,0	0,7	2,4	
Leikskólinn Dalborg	94.587	15.403	5	17	40	62	54,6	3,4	0,8	11,8	16,0	
Leikskólinn Lyngholt	110.123	18.825	7	12	57	76	68,8	4,8	3,8	9,6	18,1	
Leikskólinn Sólvellir, Fj.b.	134.886	24.793	1	9	83	93	89,6	4,8	0,0	19,4	24,2	
Leikskólinn Kæríbær, Fj.b.	53.841	4.466	2	14	13	29	23,5	2,8	0,6	4,5	7,9	
7300 Fjarðabyggð samtals	409.399	65.324	16	55	197	268	242,9	17,5	5,1	46,0	68,6	
7502 Vopnafjarðarhreppur												
Leikskólinn Brekkubær	52.315	10.682	2	19	15	36	29,3	4,7	0,0	4,1	8,8	
7502 Vopnafjarðarhreppur samtals	52.315	10.682	2	19	15	36	29,3	4,7	0,0	4,1	8,8	
7509 Borgarfjarðarhreppur												
Leikskólinn Glaumbær	3.524	314	0	3	0	3	2,3	0,0	0,2	0,9	1,1	
7509 Borgarfjarðarhreppur samtals	3.524	314	0	3	0	3	2,3	0,0	0,2	0,9	1,1	
7613 Breiðdalshreppur												
Leikskólinn Ástún	11.037	1.557	0	9	0	9	6,8	0,0	0,0	1,7	1,7	
7613 Breiðdalshreppur samtals	11.037	1.557	0	9	0	9	6,8	0,0	0,0	1,7	1,7	
7617 Djúpavogshreppur												
Leikskólinn Bjarkatún	48.463	8.915	6	11	23	40	33,9	2,0	0,0	7,0	9,0	
7617 Djúpavogshreppur samtals	48.463	8.915	6	11	23	40	33,9	2,0	0,0	7,0	9,0	
7620 Fljótsdalshérað												
Leikskólinn Brúarási			5	1	3	9	6,3	0,0	0,0	2,2	2,2	
Leikskólinn Hádegishöfði	59.271	6.855	2	11	24	37	32,6	4,5	0,0	5,9	10,4	
Leikskólinn Skógarland	181.135	30.092	1	33	85	119	108,5	8,9	1,9	20,6	31,4	
Leikskólinn Skógarsel			1	1	6	8	7,3	2,0	0,2	0,0	2,2	
Leikskólinn Tjarnarland	70.689	12.578	0	9	35	44	41,6	4,5	0,0	4,5	9,0	
7620 Fljótsdalshérað samtals	311.095	49.525	9	55	153	217	196,3	19,9	2,1	33,2	55,2	
VII Austurland samtals	889.189	142.822	33	153	422	608	546,0	49,7	8,4	96,8	154,8	

Leikskóli	Gjöld í þús.kr.	Tekjur í þús.kr.	Börn í leikskóla					Stöðugildi starfsfólks				
			4 klst	5 - 6 klst	7 klst eða lengur	Börn alls	Heilsd. ígildi alls	Leik- skóla- kenn.	Önnur upp- mennt.	Ófagl. og annað	Stöðug. Samt.	

VIII Suðurland

7708 Sveitarfélagið Hornafjörður

Leikskólinn Krakkakot, Horn.fj.	61.329	10.495	7	14	27	48	40,3	3,8	0,0	6,9	10,7
Leikskólinn Lönguhólar	72.617	11.531	6	14	37	57	50,1	3,0	1,2	9,4	13,6
7708 Sveitarfélagið Hornafjörður samtals	133.946	22.026	13	28	64	105	90,4	6,8	1,2	16,2	24,3

8000 Vestmannaeyjabær

Leikskólinn Kirkjugerði	99.551	18.568	6	18	94	118	110,0	9,6	6,0	11,8	27,4
Leikskólinn Sóli	145.542	26.171	1	15	67	83	78,5	10,3	1,4	11,8	23,5
8000 Vestmannaeyjabær samtals	245.093	44.739	7	33	161	201	188,5	19,9	7,4	23,6	50,9

8200 Sveitarfélagið Árborg

Leikskólinn Álþheimar	118.635	23.938	2	8	81	91	87,9	9,5	1,6	10,8	21,9
Leikskólinn Árbær	161.648	32.086	2	15	106	123	117,8	9,1	1,0	20,2	30,2
Leikskólinn Brimver	60.172	9.398	1	4	29	34	32,5	4,6	0,0	5,7	10,3
Leikskólinn Hulduheimar	157.658	34.694	8	19	104	131	121,8	12,7	2,3	14,4	29,4
Leikskólinn Æskukot	58.186	6.435	0	4	21	25	24,0	2,0	0,9	4,4	7,3
Leikskólinn Jötunheimar	170.607	32.510	4	18	110	132	125,3	13,0	5,2	13,1	31,3
8200 Sveitarfélagið Árborg samtals	726.906	139.061	17	68	451	536	509,1	50,9	11,0	68,5	130,4

8508 Mýrdalshreppur

Leikskólinn Suður-Vík	38.525	8.025	1	4	17	22	20,1	2,3	0,0	4,7	7,0
8508 Mýrdalshreppur samtals	38.525	8.025	1	4	17	22	20,1	2,3	0,0	4,7	7,0

8509 Skaftárhreppur

Leikskólinn Kærjábær, Skaftárhr.	20.507	4.317	0	2	18	20	19,5	2,0	0,0	1,0	3,0
8509 Skaftárhreppur samtals	20.507	4.317	0	2	18	20	19,5	2,0	0,0	1,0	3,0

8613 Rangárþing eystra

Leikskólinn Örki	114.707	23.748	10	21	65	96	85,3	7,5	3,0	10,5	21,0
8613 Rangárþing eystra samtals	114.707	23.748	10	21	65	96	85,3	7,5	3,0	10,5	21,0

8614 Rangárþing ytra

Leikskólinn Heklukot	110.752	17.084	7	15	40	62	54,5	2,3	1,0	12,4	15,7
Leikskólinn Laugalandi	41.046	7.388	0	5	26	31	29,5	4,0	2,0	3,2	9,2
8614 Rangárþing ytra samtals	151.798	24.472	7	20	66	93	84,0	6,3	3,0	15,6	24,9

8710 Hrunamannahreppur

Leikskólinn Undraland, Hr.m.hr.	54.526	9.043	7	12	23	42	35,1	2,8	0,1	7,9	10,8
8710 Hrunamannahreppur samtals	54.526	9.043	7	12	23	42	35,1	2,8	0,1	7,9	10,8

8716 Hveragerðisbær

Leikskólinn Óskaland	122.413	24.226	0	4	82	86	85,0	4,2	2,9	17,4	24,5
Leikskólinn Undraland, Hverag.	73.292	16.844	1	9	44	54	51,1	1,0	5,7	10,7	17,4
8716 Hveragerðisbær samtals	195.705	41.070	1	13	126	140	136,1	5,2	8,6	28,1	41,9

8717 Sveitarfélagið Ölfus

Leikskólinn Bergheimar	116.502	18.523	0	12	72	84	80,1	10,2	0,0	10,8	21,0
8717 Sveitarfélagið Ölfus samtals	116.502	18.523	0	12	72	84	80,1	10,2	0,0	10,8	21,0

8719 Grímsnes- og Grafningshreppur

Leikskólinn Kátaborg	26.386	2.677	2	1	13	16	14,8	1,0	1,0	2,6	4,6
8719 Grímsnes- og Grafningshreppur samtals	26.386	2.677	2	1	13	16	14,8	1,0	1,0	2,6	4,6

Leikskóli	Gjöld í þús.kr.	Tekjur í þús.kr.	Börn í leikskóla					Stöðugildi starfsfólks				
			4 klst	5 - 6 klst	7 klst eða lengur	Börn alls	Heilsd. ígildi alls	Leik- skóla- kenn.	Önnur upp. mennt.	Ófagl. og annað	Stöðug. Samt.	
8720 Skeiða- og Gnúpverjahreppur												
Leikskólinn Leikholt	53.830	6.238	1	4	23	28	26,5	2,8	0,0	6,8	9,6	
8720 Skeiða- og Gnúpverjahreppur san	53.830	6.238	1	4	23	28	26,5	2,8	0,0	6,8	9,6	
8721 Bláskógabyggð												
Leikskólinn Álfaborg Blásk.b.	44.954	6.624	8	10	17	35	28,0	1,3	0,0	5,7	7,1	
Leikskólinn Gullkistan	41.885	7.999	3	0	22	25	23,5	3,0	0,0	3,5	6,5	
8721 Bláskógabyggð samtals	86.839	14.623	11	10	39	60	51,5	4,3	0,0	9,2	13,6	
8722 Flóahreppur												
Leikskólinn Krakkaborg	59.844	9.403	6	4	25	35	30,9	4,9	0,6	4,6	10,1	
8722 Flóahreppur samtals	59.844	9.403	6	4	25	35	30,9	4,9	0,6	4,6	10,1	
VIII Suðurland samtals	2.025.114	367.965	83	232	1.163	1.478	1.371,9	127,1	35,9	210,1	373,1	
Samtals	22.320.114	3.735.129	333	1.526	14.263	16.122	15.525,8	1.372,8	465,1	2.271,3	4.109,3	

Einkareknir leikskólar sem fá rekstrarstuðning frá viðkomandi sveitarfélögum

I Höfuðborgarsvæði

0000 Reykjavíkurborg

Barnaheimilið Ós			0	0	34	34	34,0	3,0	1,6	4,5	9,1
Leikskóli KFUM og KFUK			6	2	67	75	71,5	2,8	4,4	7,1	14,3
Leikskólinn 101			0	0	31	31	31,0	1,0	1,0	6,5	8,5
Leikskólinn Askja			0	2	50	52	51,3	2,0	3,3	4,0	9,3
Leikskólinn Ársól			0	5	37	42	40,8	0,0	3,9	9,4	13,3
Leikskólinn Fossakot			1	2	64	67	66,0	1,0	5,8	13,2	20,0
Leikskólinn Korpukot			0	3	88	91	90,3	4,0	2,5	16,7	23,2
Leikskólinn Laufásborg			1	5	108	114	112,3	8,9	6,7	8,5	24,1
Leikskólinn Leikgarður			0	0	60	60	60,0	4,0	3,0	13,0	20,0
Leikskólinn Lundur			1	4	41	46	44,5	1,0	1,0	10,0	12,0
Leikskólinn Mánagarður			0	0	66	66	66,0	2,0	3,0	9,6	14,6
Leikskólinn Mýri			0	0	43	43	43,0	2,8	0,0	7,3	10,2
Leikskólinn Regnboginn			0	0	73	73	73,0	5,0	0,0	14,5	19,5
Leikskólinn Skerjagarður			0	0	49	49	49,0	2,6	2,8	6,2	11,5
Leikskólinn Sólgarður			0	0	54	54	54,0	7,0	0,0	8,0	15,0
Leikskólinn Sælukot			0	0	37	37	37,0	0,0	1,5	6,3	7,7
Leikskólinn Vinaminni			0	1	51	52	51,8	4,2	0,0	7,4	11,6
Waldorfleikskólinn Sólstafir			0	0	73	73	73,0	2,5	6,4	8,8	17,7
0000 Reykjavíkurborg samtals			9	24	1.026	1.059	1.048,3	53,8	46,8	160,9	261,5

1000 Kópavogsbær

Leikskólinn Kjarrið, Dalsmára			0	0	53	53	53,0	6,0	0,5	7,2	13,7
Leikskólinn Kór			0	3	120	123	122,3	15,6	0,8	11,8	28,2
Leikskólinn Undraland, Kóp.			0	0	32	32	32,0	2,0	0,0	4,5	6,5
Waldorfleikskólinn Ylur			0	0	14	14	14,0	0,2	1,2	1,2	2,6
Leikskólinn Aðalþing			0	10	107	117	114,5	9,0	2,0	19,8	30,8
1000 Kópavogsbær samtals			0	13	326	339	335,8	32,8	4,5	44,4	81,8

1300 Garðabær

Leikskóladeild Hjallastefnunnar			0	0	55	55	55,0	3,5	2,5	2,4	8,4
Leikskólinn Ásar			0	7	107	114	111,9	6,1	3,1	15,8	24,9
Leikskólinn Kjarrið, Rjúpnahæð			0	0	20	20	20,0	2,2	1,6	0,0	3,8
Leikskólinn Sjáland			0	10	125	135	132,1	3,6	6,4	24,1	34,2
Leikskólinn Litlu-Ásar			0	3	26	29	28,3	5,4	0,0	4,4	9,7
1300 Garðabær samtals			0	20	333	353	347,3	20,8	13,6	46,7	81,0

Leikskóli	Gjöld í þús.kr.	Tekjur í þús.kr.	Börn í leikskóla					Stöðugildi starfsfólks			
			4 klst	5 - 6 klst	7 klst eða lengur	Börn alls	Heilsd. ígildi alls	Leik- skóla- kenn.	Önnur upp- mennt.	Ófagl. og annað	Stöðug. Samt.
1400 Hafnarfjarðarkaupstaður											
Leikskólinn Bjarmi			0	0	24	24	24,0	1,1	0,0	6,1	7,25
Leikskólinn Hamravellir			0	7	112	119	117,0	1,0	6,9	22,2	30,1
Leikskólinn Hjalli			0	10	138	148	145,0	10,1	1,0	14,7	25,9
Leikskólinn Litli-hjalli			0	1	29	30	29,8	1,0	2,0	4,9	7,92
1400 Hafnarfjarðarkaupstaður samtals			0	18	303	321	315,8	13,3	9,9	48,0	71,2
I Höfuðborgarsvæði samtals			9	75	1.988	2.072	2.047,0	120,6	74,8	300,0	495,5
II Reykjanes											
2000 Reykjanesbær											
Leikskólinn Akur			2	18	109	129	123,0	9,1	2,9	16,0	28,03
Leikskólinn Gimli			2	6	63	71	68,4	7,7	4,8	5,6	18,09
Leikskólinn Háaleiti			0	3	43	46	45,0	4,0	1,0	6,4	11,4
Leikskólinn Völlur			3	17	79	99	92,9	3,8	2,0	14,9	20,69
2000 Reykjanesbær samtals			7	44	294	345	329,3	24,5	10,7	42,9	78,2
2300 Grindavíkurbær											
Leikskólinn við Krók			3	32	61	96	84,9	4,4	3,6	10,7	18,7
2300 Grindavíkurbær samtals			3	32	61	96	84,9	4,4	3,6	10,7	18,7
2504 Sveitarfélagið Garður											
Leikskólinn Gefnarborg			7	17	69	93	84,4	3,5	1,8	12,2	17,4
2504 Sveitarfélagið Garður samtals			7	17	69	93	84,4	3,5	1,8	12,2	17,4
II Reykjanes samtals			17	93	424	534	498,5	32,5	16,1	65,8	114,4
III Vesturland											
3609 Borgarbyggð											
Leikskólinn Hraunborg, Borgarb.			1	1	40	42	41,3	3,0	0,0	5,0	8,0
3609 Borgarbyggð samtals			1	1	40	42	41,3	3,0	0,0	5,0	8,0
III Vesturland samtals			1	1	40	42	41,3	3,0	0,0	5,0	8,0
VI Norðurland eystra											
6000 Akureyrarkaupstaður											
Leikskólinn Hlíðaból			0	7	37	44	42,0	3,8	1,9	7,5	13,2
Leikskólinn Hólmasól			2	15	130	147	141,6	15,2	1,6	13,3	30,1
6000 Akureyrarkaupstaður samtals			2	22	167	191	183,6	19,0	3,5	20,7	43,3
VI Norðurland eystra samtals			2	22	167	191	183,6	19,0	3,5	20,7	43,3
Alls einkareknir leikskólar			29	191	2.619	2.839	2.770,4	175,1	94,5	391,5	661,1
Landið allt			22.320.114	3.735.129	362.1717	16.882.18.961	18.296,2	1.547,9	559,6	2.662,9	4.770,4

6 SAMBAND ÍSLENSKRA SVEITARFÉLAGA

Samband íslenskra sveitarfélaga var stofnað 11. júní 1945. Að stofnun þess stóðu 53 sveitarfélög af 229, þar á meðal höfuðborgin og átta stærstu kaupstaðir landsins. Frá árinu 1970 hafa öll sveitarfélög landsins verið aðilar að sambandinu.



HLUTVERK SAMBANDSINS OG STJÓRNAR ÞESS

Hlutverk sambandsins er tilgreint í 2. gr. samþykktu þess og er það eftirfarandi:

- Að vera sameiginlegur málsvari sveitarfélaganna í landinu og vinna að sameiginlegum hagsmunamálum þeirra og samstarfi.
- Að þjóna sveitarfélögum á sviði vinnumarkaðsmála, annast kjarasamningsgerð og hafa fyrirvar í kjaramálum fyrir þau sveitarfélög sem veita umboð sitt til þess, hafa frumkvæði að rannsóknum og sinna upplýsingagjöf til sveitarfélaga um kjaramál.
- Að vera fulltrúi íslenskra sveitarfélaga gagnvart ríkisvaldinu og öðrum innlendum aðilum, eftir því sem við á.
- Að vera fulltrúi íslenskra sveitarfélaga gagnvart erlendum samtökum um sveitarstjórnarmál, alþjóðastofnunum og öðrum þeim aðilum erlendis, er láta sig sveitarstjórnarmálefni skipta.
- Að vinna að almennri fræðslu um sveitarstjórnarmál með ráðstefnu-, námskeiða- og fundahaldi og útgáfu- og upplýsingastarfsemi fyrir sveitarstjórnarmenn og starfsmenn sveitarfélaga.

Landsþing hefur æðsta vald í málefnum sambandsins. Öll sveitarfélög eiga rétt á að senda fulltrúa á landsþing, mismarga eftir íbúafjölda. Á landsþingi er stefna sambandsins og starfsáætlun samþykkt og á landsþingi sem haldið er að hausti á sama ári og sveitarstjórnarkosningar fara fram er kosin 11 manna stjórn þess.

Í 14. gr. samþykktu sambandsins er kveðið á um verkefni stjórnarinnar, en þau eru eftirfarandi:

- Stjórnin fer með yfirstjórn sambandsins milli landsþinga. Stjórnin er í forsvari fyrir sambandið út á við og ber ábyrgð á fjárreiðum þess.
- Stjórnin heldur fundi að jafnaði einu sinni í mánuði og skal til þeirra boðað bréflega með hæfilegum fyrirvara.
- Stjórnin skal fyrir lok desember ár hvert samþykkja starfsáætlun og fjárhagsáætlun sambandsins fyrir næsta ár. Innan tveggja mánaða frá

samþykkt fjárhagsáætlunar skal stjórnin samþykkja rammaáætlun til næstu þriggja ára þar á eftir.

- Stjórnin skal fyrir lok febrúarmánaðar hafa samþykkt reikninga sambandsins fyrir næstliðið ár.
- Stjórnin getur skipað fastanefndir til að fjalla um einstök mál eða málaflokka. Umboð slíkra nefnda fellur niður við stjórnarskipti.

STJÓRN OG VARASTJÓRN

Á XXIV. landsþingi Sambands íslenskra sveitarfélaga, sem haldið var á Akureyri dagana 29. september til 1. október 2010, var kosin ný stjórn fyrir sambandið. Í henni eiga sæti:

- Halldór Halldórsson, Ísafjarðarbæ, formaður
- Dagur B. Eggertsson, Reykjavíkurborg
- Hanna Birna Kristjánsdóttir, Reykjavíkurborg
- Óttarr Ólafur Proppé, Reykjavíkurborg
- Guðríður Arnardóttir, Kópavogsbæ,
- Gunnar Einarsson, Garðabæ
- Elín R. Líndal, Húnþingi vestra
- Eiríkur Björn Björgvinsson, Akureyrarkaupstað
- Gunnlaugur Stefánsson, Norðurþingi
- Aldís Hafsteinsdóttir, Hveragerðisbæ og
- Jórunn Einarsdóttir, Vestmannaeyjabæ.

Varamenn voru kosnir í sömu röð:

- Björn Bjarki Þorsteinsson, Borgarbyggð
- Oddný Sturludóttir, Reykjavíkurborg
- Júlíus Vífill Ingvarsson, Reykjavíkurborg
- Björk Vilhelmsdóttir, Reykjavíkurborg
- Guðmundur R. Árnason, Hafnarfjarðarkaupstað
- Haraldur Sverrisson, Mosfellsbæ
- Sigríður G. Bjarnadóttir, Borgarbyggð
- Arnbjörg Sveinsdóttir, Seyðisfjarðarkaupstað
- Stefán Bogi Sveinsson, Fljótshálsa
- Böðvar Jónsson, Reykjanesbæ og
- Bjarni Harðarson, Sveitarfélaginu Árborg.

SKRIFSTOFA SAMBANDSINS

Skrifstofa sambandsins og Lánaþjóns sveitarfélaga ohf. er til húsa á fimmtu hæð að Borgartúni 30 í Reykjavík. Símanúmer er 515 4900.

Framkvæmdastjóri sambandsins er Karl Björnsson.

ALMENNT UM LS

Meginhlutverk lánasjóðsins er að tryggja íslenskum sveitarfélögum, stofnunum þeirra og fyrirtækjum lánsfé á hagstæðum kjörum með veitingu lána eða ábyrgða. Jafnframt er það markmið lánasjóðsins að skapa aðhald á lánsfjármarkaði fyrir sveitarfélög og fyrirtæki þeirra og reyna þannig að hafa áhrif á kjör þau sem íslenskum sveitarfélögum bjóðast frá öðrum lánveitendum til lækkunar. Lánstraust lánasjóðsins er mjög gott vegna sterkrar fjárhagsstöðu hans og er lánasjóðurinn því í góðri aðstöðu til að útvega sveitarfélögum hagstæð lán.

Öll sveitarfélög geta sótt um lán hjá sjóðnum og allir viðskiptavinir njóta sömu kjara.

LÁNSUMSÓKNIR

Þegar sótt er um lán hjá LS er umsókn send til lánastjóra sjóðsins, rut@lanasjodur.is, þar sem fram þarf að koma fjárhæð sem sótt er um ásamt upplýsingum um til hvers lánið er ætlað. Lánsumsókn skal vera innan ramma samþykkrar fjárhagsáætlunar ársins. Einnig skal senda inn síðasta samþykkt ársreikning ásamt fjárhagsáætlun yfirstandandi árs sem og 3 ára fjárhagsáætlun.

LÁNSKJÖR

Lánskjör útlána taka mið af lánskjörum sjóðsins á skuldabréfamarkaði á hverjum tíma að viðbættu 0,2% álagi vegna beins útlagðs kostnaðar vegna útgáfu skuldabréfa sjóðsins í Kauphöll og viðskiptavakt (0,15%) og svo vaxtaálag til móts við rekstrarkostnað (0,05%). Engin lántökugjöld eru innheimt af LS, en ef LS þarf að borga lántökukostnað vegna lána sem hann tekur flyst sá kostnaður á lántaka.

EIGNARHALD LS

Lánasjóðurinn er opinbert hlutafélag í eigu 76 íslenskra sveitarfélaga og eru eignarhlutir einstakra sveitarfélaga skilgreindir í lögum nr. 150/2006. Með atkvæðisrétt á aðal- og/eða hluthafafundum fer framkvæmdastjóri hvers sveitarfélags eða sá sem fengið hefur til þess sérstakt umboð sveitarstjórnar.



Öllum kjörnum sveitarstjórnarmönnum er heimilt að sækja aðalfund skv. 80. gr. hlutafélagalaga 2/1995.

HELSTU KENNITÖLUR 2010

Heildarútlán:	62.381 m.kr.
Heildareignir:	73.735 m.kr.
Hagnaður:	1.248 m.kr.
Eiginfjárlutfall:	78%

STJÓRN LÁNASJÓÐSINS OG FRAMKVÆMDASTJÓRI

Stjórn Lánasjóðs sveitarfélaga ohf. var kjörin á hluthafafundi 25. mars 2011 og er hún þannig skipuð:

- Magnús B. Jónsson, Sveitarfélaginu Skagaströnd, formaður
- Kristinn Jónasson, Snæfellsbæ
- Þorbjörg Helga Vigfúsdóttir, Reykjavíkurborg
- Svanfríður Inga Jónasdóttir, Dalvíkurbyggð
- Elliði Vignisson, Vestmannaeyjabæ

Framkvæmdastjóri lánasjóðsins er Óttar Guðjónsson.

Lánasjóður sveitarfélaga ohf.
Borgartún 30, pósthólf 8100, 128 Reykjavík.
Kt. 580407-1100
Símanúmer: 515-4949
Fax númer 515-4903
Netfang: lanasjodur@lanasjodur.is
Vefsíða: www.lanasjodur.is

8 LÍFEYRISSJÓÐUR STARFSMANNA SVEITARFÉLAGA

Lífeyrissjóður starfsmanna sveitarfélaga var stofnaður 28. júlí 1998 með samningi á milli BHM og BSRB fyrir hönd hlutaðeigandi stéttarfélaganna annars vegar og hins vegar Sambands íslenskra sveitarfélaga fyrir hönd fjölmargra sveitarfélaga. LSS fékk starfsleyfi í desember 1998.

LSS hefur jafnframt umsjón með og rekur fimm aðra sveitarfélagssjóði, en það eru Lífeyrissjóður starfsmanna Reykjavíkurborgar, Lífeyrissjóður Akraneskaupstaðar, Lífeyrissjóður starfsmanna Húsavíkurkaupstaðar, Lífeyrissjóður Neskaupstaðar og Lífeyrissjóður starfsmanna Kópavogsbæjar.

Hlutverk lífeyrissjóðsins er að tryggja sjóðfélögum, eftirlifandi mökum þeirra og börnum lífeyri í samræmi við samþykktir sjóðsins og lög og aðrar reglur sem gilda um starfsemi lífeyrissjóða. Í því skyni tekur sjóðurinn við iðgjöldum og ávaxtar fjármuni sjóðsins.



LÍFEYRISSJÓÐUR
STARFSMANNA
SVEITARFÉLAGA

HELSTU UPPLÝSINGAR UM STARFSEMI SJÓÐSINS 2010

Heildareignir sameignadeilda LSS námu 47.627 m.kr. í árslok 2010 á móti 40.997 m.kr. í árslok árið áður og var nafnávöxtun 3,9% og hrein raunávöxtun 1,3%. Að meðaltali greiddu 13.008 sjóðfélagar mánaðarlega í sjóðinn og nutu 1.645 lífeyrisþegar í A og V deildum lífeyrisgreiðslna að fjárhæð 627 m.kr. en það er 23% hækkun á milli ára, en lífeyrisþegum fjölgaði um 297 á árinu.

Hrein eign í séreignardeild nam 1.062 m.kr. Nánari sundurliðun má sjá í ársreikningi sjóðsins sem birtur er á heimasíðu LSS: www.lss.is.

Rekstrarkostnaður sem hlutfall af hreinni eign nam 0,2%, en starfsmenn voru tíu talsins í árslok.

Á liðnu ári var 24.959 m.kr. ráðstafað til lánveitinga og verðbréfakaupa. Til sjóðfélaga voru veitt 44 lán að fjárhæð alls 305 m.kr. eða 1% af fjárfestingum sjóðsins. Fjárfestingar skiptust þannig að verðbréf með breytilegum tekjum voru 7.992 m.kr. eða 32% og verðbréf með föstum tekjum 16.549 m.kr. eða 66%. Samsetning fjárfestinga er með þeim hætti að 83% er í íslenskum krónum og 17% í öðrum gjaldmiðlum. Þeir þættir sem einna helst höfðu áhrif á ávöxtun sjóðsins samanborið við fyrra ár, voru lægri verðbólga og léleg ávöxtun erlendra verðbréfa sem skýrist að hluta af styrkingu íslensku krónunnar. Á móti kemur ágæt ávöxtun á innlendum skuldabréfum. Úrvalsvisitala innlendra hlutabréfa hækkaði um

15% á árinu. Vísitala innlendra skuldabréfa hækkaði um 12% fyrir verðtryggð og 19% fyrir óverðtryggð. Vísitala neysluverðs hækkaði um 2,6%. Heimsvísitala hlutabréfa hækkaði um 5% mælt í evrum og 4% mælt í Bandaríkjadöllum.

AÐILD

Þeir sem hafa verið ráðnir hjá sveitarfélagi eða stofnun sveitarfélags og eru félagsmenn í BSRB eða BHM eiga rétt á að vera í LSS og eru sjálfkrafa sjóðfélagar samkvæmt kjarasamningum.

Sjóðurinn starfar í þremur fjárhagslega aðskildum deildum, almennri deild eða A-deild, valdeild eða V-deild og séreignadeild eða S-deild.

STJÓRN LSS

Stjórn sjóðsins er skipuð sex mönnum. Samband íslenskra sveitarfélaga skipar þrjá stjórnarmenn í samráði við þau sveitarfélög sem eiga aðild að sjóðnum, BSRB skipar tvo og Bandalag háskólamanna skipar einn. Jafnframt skulu sömu aðilar skipa jafnmarga menn til vara.

Fulltrúar stofnaðila eiga sæti í stjórn sjóðsins og allir sjóðfélagar eiga rétt á setu á aðalfundum lífeyrissjóðsins með málfrelsi og tillögurétt um hvaðeina er varðar starfsemi sjóðsins.

Stjórn LSS 2010–2014 er skipuð á neðangreindan hátt:

- Karl Björnsson af hálfu sveitarfélaga, formaður
- Kristbjörg Stephensen af hálfu sveitarfélaga
- Gerður Guðjónsdóttir af hálfu sveitarfélaga
- Salóme Þórisdóttir af hálfu BHM
- Elín Björg Jónsdóttir af hálfu BSRB
- Garðar Hilmarsson af hálfu BSRB, varaformaður

Nánari upplýsingar um starfsemi sjóðsins, samþykktir, ársreikninga og þjónustu má finna á heimasíðu LSS: www.lss.is

Lífeyrissjóður starfsmanna sveitarfélaga, LSS

Sigtúni 42, 105 Reykjavík

Sími: 540 0700

Bréfsími: 540 0701

Netfang: lss@lss.is

Heimasíða: www.lss.is

Skrifstofan er opin alla virka daga milli kl. 9:00-12:00 og 12:30-16:00.

9 LANDSHLUTASAMTÖK SVEITARFÉLAGA

Í 86. gr. sveitarstjórnarlaga nr. 45/1998 eru ákvæði um það, að sveitarfélög geti „stofnað til staðbundinna landshlutasamtaka sveitarfélaga er vinni að hagsmunamálum íbúa í hverjum landshluta“. Í 97. gr. nýrra sveitarstjórnarlaga, sem taka gildi 1. janúar 2012, eru ítarlegri ákvæði um landshlutasamtök sveitarfélaga. Þar segir:

- *Sveitarfélögum er heimilt að starfa saman innan staðbundinna landshlutasamtaka sveitarfélaga er vinni að sameiginlegum hagsmunamálum sveitarfélaganna í hverjum landshluta.*
- *Starfssvæði landshlutasamtaka fer eftir ákvörðun aðildarsveitarfélaga sem staðfest hefur verið af ráðuneytinu. Landshlutasamtök skulu þó aldrei vera fleiri en átta á landinu öllu. Sveitarfélög sem liggja innan starfssvæðis landshlutasamtaka eiga rétt á aðild að þeim. Ráðuneyti og opinberar stofnanir skulu ávallt leita umsagnar hlutaðeigandi landshlutasamtaka um stefnumótun eða ákvarðanir sem varða viðkomandi landsvæði sérstaklega.*
- *Landshlutasamtök geta með samningum eða samkvæmt heimildum í sérlögum tekið að sér verkefni eða aðra starfsemi sem tengist hlutverki þeirra skv. 1. mgr., svo sem verkefni tengd byggðáþróun eða öðrum sameiginlegum hagsmunum sveitarfélaga.*

Nú eru starfrækt átta landshlutasamtök sveitarfélaga sem öll sveitarfélög eiga aðild að. Starfssvæði þeirra eru: Höfuðborgarsvæðið, Vesturland, Vestfirðir, Norðurland vestra, Norðurland eystra, Austurland, Suðurland og Suðurnes.

Landshlutasamtökin eru frjáls samtök sveitarfélaganna og hafa þau öll sérstakan framkvæmdastjóra og skrifstofu. Hér fer á eftir listi yfir landshlutasamtökin átta:

SSH Samtök sveitarfélaga á höfuðborgarsvæðinu

Hamraborg 9, 200 KÓPAVOGUR
Sími 564 1788 Bréfsími: 564 2988
Netfang: ssh@ssh.is
Veffang: <http://www.ssh.is/>
Framkvæmdastjóri: Páll Guðjónsson.

SSS Samband sveitarfélaga á Suðurnesjum

Skógarbraut 945, 235 REYKJANESBÆ
Sími: 420 3288 Bréfsími: 421 3766
Netfang: sss@sss.is
Veffang: <http://www.sss.is/>
Framkvæmdastjóri: Berglind Kristinsdóttir.

SSV Samtök sveitarfélaga á Vesturlandi

Bjarnarbraut 8, 310 BORGARNES
Sími: 433-2310 Bréfsími: 437 1494
Netfang: ssv@ssv.is
Veffang: <http://www.ssv.is/>
Framkvæmdastjóri: Hrefna Bryndís Jónsdóttir.

FV Fjórðungssamband Vestfirðinga

Árnagötu 2-4, 400 ÍSAFJÖRÐUR
Sími 450 3001 Bréfsími: 450 3005
Netfang: skrifstofa@fjordingssamband.is
Veffang: <http://www.fjordingssamband.is/>
Framkvæmdastjóri: Aðalsteinn Óskarsson.

SSNV Samtök sveitarfélaga á Norðurlandi vestra

Höfðabraut 6, 530 HVAMMSTANGI
Sími: 455 2510 Bréfsími: 455 2509
Netfang: ssnv@ssnv.is
Veffang: <http://www.ssnv.is/>
Framkvæmdastjóri: Jón Óskar Pétursson.

EYÞING Samband sveitarfélaga í Eyjafirði og Þingeyjarsýslum

Strandgata 29, 600 AKUREYRI
Sími: 464 9933 Bréfsími: 464 9934
Netfang: eything@eything.is
Veffang: <http://www.eything.is/>
Framkvæmdastjóri: Pétur Þór Jónasson.

SSA Samband sveitarfélaga á Austurlandi

Bakka 3, 765 DJÚPAVOGI
Sími: 472 1690
Netfang: ssa@ssa.is
Veffang: <http://www.ssa.is/>
Framkvæmdastjóri: Björn Hafþór Guðmundsson.

SASS Samtök sunnlenskra sveitarfélaga

Austurvegi 56, 800 SELFOSS
Sími: 480 8200 Bréfsími: 482 2921
Netfang: sass@sudurland.is
Veffang: http://www.sudurland.is
Framkvæmdastjóri: Þorvarður Hjaltason.

10 FRAMKVÆMDASTJÓRAR SVEITARFÉLAGA

HÖFUÐBORGARSVÆÐIÐ

Reykjavíkurborg	Jón Gnarr Kristinsson borgarstjóri
Kópavogsbær	Guðrún Pálsdóttir bæjarstjóri
Seltjarnarneskaupstaður	Ásgerður Halldórsdóttir bæjarstjóri
Garðabær	Gunnar Einarsson bæjarstjóri
Hafnarfjarðarkaupstaður	Guðmundur Rúnar Árnason bæjarstjóri
Sveitarfélagið Álftanes	Pálmi Þór Másson bæjarstjóri
Mosfellsbær	Haraldur Sverrisson bæjarstjóri
Kjósarhreppur	Guðmundur H. Davíðsson oddviti

SUÐURNES

Reykjanesbær	Árni Sigfússon bæjarstjóri
Grindavíkurbær	Róbert Ragnarsson bæjarstjóri
Sandgerðisbær	Sigrún Árnadóttir bæjarstjóri
Sveitarfélagið Garður	Ásmundur Friðriksson bæjarstjóri
Sveitarfélagið Vogar	Eirný Vals bæjarstjóri

VESTURLAND

Akraneskaupstaður	Árni Múli Jónasson bæjarstjóri
Hvalfjarðarsveit	Laufey Jóhannsdóttir sveitarstjóri
Skorradalshreppur	Davíð Pétursson oddviti
Borgarbyggð	Páll S. Brynjarsson bæjarstjóri
Grundarfjarðarbær	Björn Steinar Pálmason bæjarstjóri
Helgafellssveit	Benedikt Benediktsson oddviti
Stykkishólmsbær	Gyða Steinsdóttir bæjarstjóri
Eyja- og Miklaholtshreppur	Guðbjartur Gunnarsson oddviti
Snæfellsbær	Kristinn Jónasson bæjarstjóri
Dalabyggð	Sveinn Pálsson sveitarstjóri

VESTFIRÐIR

Bolungarvíkurkaupstaður	Elías Jónatansson bæjarstjóri
Ísafjarðarbær	Daníel Jakobsson bæjarstjóri
Reykholahreppur	Ingibjörg Birna Erlingsdóttir sveitarstjóri
Tálknafjarðahreppur	Eyrún Ingibjörg Sigþórsdóttir oddviti
Vesturbyggð	Ásthildur Sturludóttir bæjarstjóri
Súðavíkurhreppur	Ómar Jónsson sveitarstjóri
Árneshreppur	Oddný S. Þórðardóttir oddviti
Kaldrananeshreppur	Jenný Jensdóttir oddviti
Strandabyggð	Ingibjörg Valgeirsdóttir sveitarstjóri
Bæjarhreppur	Sigurður Kjartansson oddviti

NORÐURLAND VESTRA

Húnaþing vestra	Skúli Þórðarson sveitarstjóri
Húnavatnshreppur	Jens Pétur Jensen oddviti
Blönduósbær	Arnar Þór Sævarsson bæjarstjóri
Sveitarfélagið Skagaströnd	Magnús B. Jónsson sveitarstjóri
Skagabyggð	Vignir Sveinsson oddviti
Sveitarfélagið Skagafjörður	Ásta Björg Pálmadóttir sveitarstjóri
Akrahreppur	Agnar H. Gunnarsson oddviti

NORÐURLAND EYSTRA

Akureyrarkaupstaður	Eiríkur Björn Björgvinsson bæjarstjóri
Norðurþing	Bergur Elías Ágústsson bæjarstjóri
Dalvíkurbyggð	Svanfríður Jónasdóttir bæjarstjóri
Fjallabyggð	Sigurður Valur Ásbjarnarson bæjarstjóri
Hörgársveit	Guðmundur Sigvaldason sveitarstjóri
Eyjafjarðarsveit	Jónas Vigfússon sveitarstjóri
Svalbarðsstrandahreppur	Jón Hrói Finnsson sveitarstjóri
Grytubakkahreppur	Guðný Sverrisdóttir sveitarstjóri
Pingeyjarsveit	Tryggvi Harðarson sveitarstjóri
Skútustaðahreppur	Guðrún María Valgeirsdóttir sveitarstj.
Tjörneshreppur	Steinþór Hreiðarsson oddviti
Svalbarðshreppur	Elva Benediktsdóttir oddviti
Langanesbyggð	Gunnólfur Lárusson sveitarstjóri

AUSTURLAND

Seyðisfjarðarkaupstaður	Vilhjálmur Jónsson bæjarstjóri
Fjarðabyggð	Páll Björgvin Guðmundsson bæjarstjóri
Vopnafjarðarhreppur	Þorsteinn Steinsson sveitarstjóri
Fljótisdalshreppur	Gunnþórunn Ingólfssdóttir oddviti
Borgarfjarðarhreppur	Jón Þórðarson sveitarstjóri
Breiðdalshreppur	Páll Baldursson sveitarstjóri
Djúpavogshreppur	Gauti Jóhannesson sveitarstjóri
Fljótisdalshérað	Björn Ingimarsson bæjarstjóri

SUÐURLAND

Sveitarfélagið Hornafjörður	Hjalti Þór Vignisson bæjarstjóri
Vestmannaeyjabær	Elliði Vignisson bæjarstjóri
Sveitarfélagið Árborg	Ásta Stefánsdóttir framkvæmdastjóri
Mýrdalshreppur	Ásgeir Magnússon sveitarstjóri
Skaftárhreppur	Eygló Kristjánsdóttir sveitarstjóri
Rangárþing eystra	Ísólfur Gylfi Pálmason sveitarstjóri
Rangárþing ytra	Gunnsteinn R. Ómarsson sveitarstjóri
Ásahreppur	Eydís Þorbjörg Indriðadóttir oddviti
Flóahreppur	Margrét Sigurðardóttir sveitarstjóri
Skeiða- og Gnúpverjahreppur	Gunnar Örn Marteinnsson sveitarstjóri
Hrunamannahreppur	Jón G. Valgeirsson sveitarstjóri
Bláskógabyggð	Valtýr Valtýsson sveitarstjóri
Hveragerðisbær	Aldís Hafsteinsdóttir bæjarstjóri
Sveitarfélagið Ölfus	Ólafur Örn Ólafsson bæjarstjóri
Grímsnes- og Grafningshreppur	Ingibjörg Harðardóttir sveitarstjóri

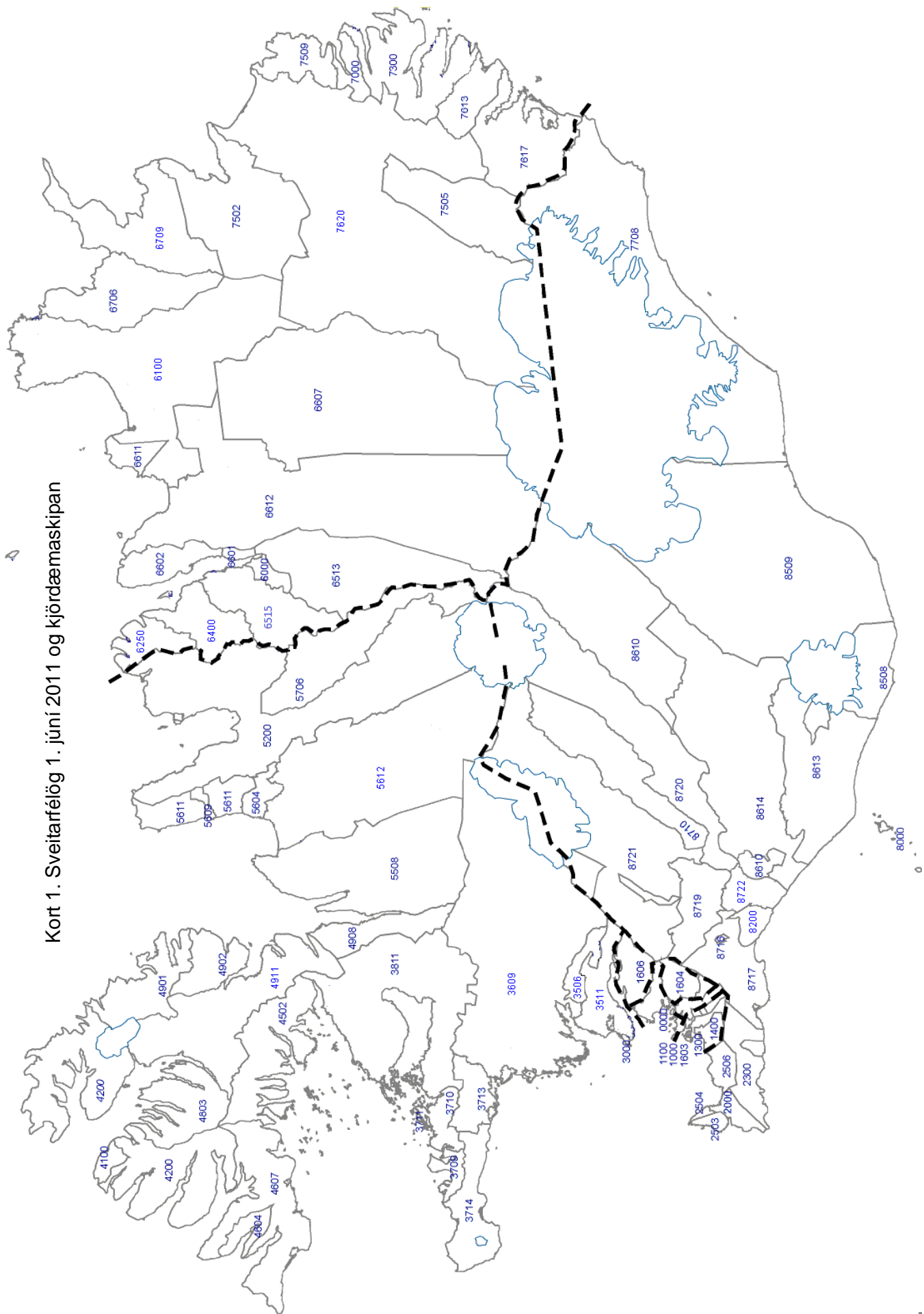

Kort 1. Sveitarfélög 1. júní 2011 og kjördæmaskipan

Svnr	Sveitarfélag	Km ²	Svnr	Sveitarfélag	Km ²	Svnr	Sveitarfélag	Km ²
0000	Reykjavíkurborg	273	4604	Tálknafjarðarhreppur	176	6709	Langanesbyggð	1.332
1000	Kópavogsbær	80	4607	Vesturbyggð	1.339	7000	Seyðisfjarðarkaupstaður	213
1100	Seltjarnarneskaupstaður	2	4803	Súðavíkurhreppur	749	7300	Fjarðabyggð	1.164
1300	Garðabær	71	4901	Árneshreppur	707	7502	Vopnafjarðarhreppur	1.903
1400	Hafnarfjarðarkaupstaður	143	4902	Kaldrananeshreppur	387	7505	Fljótsdalshreppur	1.516
1603	Sveitarfélag Álftanes	5	4908	Bæjarhreppur	513	7509	Borgarfjarðarhreppur	441
1604	Mosfellsbær	185	4911	Strandabyggð	1.906	7613	Breiðdalshreppur	452
1606	Kjósarhreppur	284	5200	Sveitarfélagið Skagafjörð	4.180	7617	Djúpavogshreppur	1.133
2000	Reykjanesbær	145	5508	Húnaþing vestra	2.506	7620	Fljótsdalshérað	8.884
2300	Grindavíkurbær	425	5604	Blönduósibær	183	7708	Sveitarfélagið Hornafjörður	6.280
2503	Sandgerðisbær	62	5609	Sveitarfélagið Skagaströnd	53	8000	Vestmannaeyjabær	17
2504	Sveitarfélagið Garður	21	5611	Skagabyggð	489	8200	Sveitarfélagið Árborg	158
2506	Sveitarfélagið Vogar	165	5612	Húnavatnshreppur	3.817	8508	Mýrdalshreppur	755
3000	Akraneskaupstaður	9	5706	Akrahreppur	1.364	8509	Skaftárhreppur	6.946
3506	Skorradalshreppur	216	6000	Akureyrarkaupstaður	138	8610	Ásahreppur	2.942
3511	Hvalfjarðarsveit	482	6100	Norðurþing	3.729	8613	Rangárþing eystra	1.841
3609	Borgarbyggð	4.926	6250	Fjallabyggð	364	8614	Rangárþing ytra	3.188
3709	Grundarfjarðarbær	148	6400	Daivíkurbýggð	598	8710	Hrunamannahreppur	1.375
3710	Helgafellssveit	243	6513	Eyjafjarðarsveit	1.775	8716	Hveragerðisbær	9
3711	Stykkishólmsbær	10	6515	Hörgársveit	893	8717	Sveitarfélagið Ölfus	737
3713	Eyja- og Miklaholtshreppi	383	6601	Svalbarðsstrandarhreppur	55	8719	Grimsmes- og Grafningshreppur	900
3714	Snæfellsbær	684	6602	Grytubakkahreppur	432	8720	Skeiða- og Gnúpverjahreppur	2.231
3811	Dalabyggð	2.421	6607	Skútustaðahreppur	6.036	8721	Bláskógabyggð	3.300
4100	Bolungarvíkurkaupstaður	109	6611	Tjörneshreppur	199	8722	Flóahreppur	289
4200	Ísafjarðarbær	2.379	6612	Þingeyjarsveit	5.988			
4502	Reykholahreppur	1.090	6706	Svalbarðshreppur	1.155			
							Landið allt	102.697