



Minjastofnun  
Íslands

---

The Cultural  
Heritage Agency  
of Iceland

---

# Einarsstaðir 32, Múlaþing

## *Úttektarskýrsla minjavarðar*

Þuríður Elísa Harðardóttir  
2023



Höfundur  
Þuríður Elísa Harðardóttir

Ljósmyndir  
Þuríður Elísa Harðardóttir

Ljósmynd á forsíðu  
Horft yfir hluta byggingarsvæðisins, Múlaþing

© 2023  
Minjastofnun Íslands

Öll réttindi áskilin

**Minjastofnun Ísland**  
Suðurgata 39  
101 Reykjavík  
Iceland  
(354) 570 13 00

postur@minjastofnun.is  
www.minjastofnun.is

## Efnisyfirlit

1.	Aðdragandi vettvangsferðar.....	4
2.	Niðurstöður .....	4
3.	Heimildaskrá .....	5

## Grunnupplýsingar

Verkefnanúmer Minjastofnunar Íslands:

3029

Tilgangur úttektar:

Vettvangsathugun

Staðsetning:

Einarsstaðir 32, Múlaþing

GPS:

711280.90,527271.50x

Dagsetning vettvangsferðar:

10. júní 2023

## 1. Aðdragandi vettvangsferðar

Minjastofnun Íslands barst ofangreint svæði til umsagnar. Þar sem ekki liggur fyrir skráning fornleifa, húsa og mannvirkja innan svæðisins kynnti minjavörður sér fyrirbyggjandi svæði til að leggja mat á það hvort kalla þyrfti eftir frekari gögnum. Óheimilt er að veita leyfi til framkvæmda eða afgreiða aðal- eða deiliskipulag án undanfarandi skráningar fornleifa, húsa og mannvirkja sbr. 16. gr. laga um menningarminjar nr. 80/2012.

Byggingarreiturinn er staðsettur suðvestan við aðstöðuhús sumarhúsa-byggðarinnar. Svæðið er vel gróð.

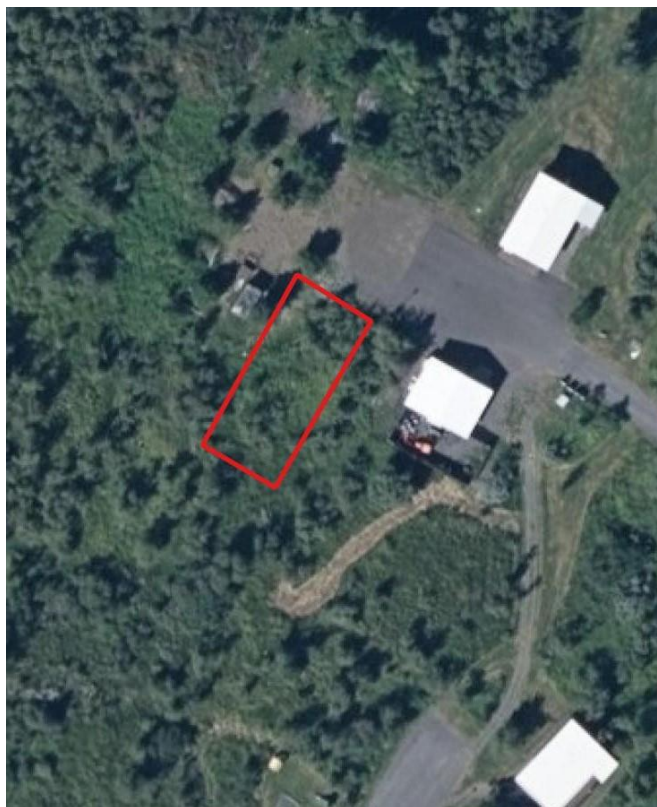

Mynd 1 – Úttektarsvæðið.

## 2. Niðurstöður

Engar þekktar menningarminjar eru innan svæðisins né benda heimildir til þess að minja sé að vænta innan þess. Rétt er að vekja athygli á 2. mgr. 24. gr. laga um menningarminjar nr. 80/2012 en þar segir: „Ef fornminjar sem áður voru ókunnar finnast við framkvæmd verks skal sá sem fyrir því stendur stöðva framkvæmd án tafar. Skal Minjastofnun Íslands láta framkvæma vettvangskonun umsvifalaust svo skera megi úr um eðli og umfang fundarins. Stofnuninni er skylt að ákveða svo fljótt sem auðið er hvort verki megi fram halda og með hvaða skilmálum. Óheimilt er að halda framkvæmdum áfram nema með skriflegu leyfi Minjastofnunar Íslands.“

### 3. Heimildaskrá

Ármann Halldórsson (ritstjóri). (1975). *Sveitar og jarðir í Múlaþingi, II. bindi*. Búnaðarsamband Austurlands.

Bryndís Zoëga og Guðný Zoëga. (2015). *Fornleifaskráning á Héraði*. Byggðasafn Skagfirðinga.

Skipulagsvefsjá Múlaþings.  
<https://map.is/mulathing/>

Landmælingar Íslands. *Loftmyndasafn*.  
<https://www.lmi.is/is/vefsjar/korta-og-loftmyndasofn/loftmyndasafn>

Orrí Vésteinsson og Sædís Gunnarsdóttir. (1999). *Menningarminjar í Vallnahreppi í Suður-Múlasýslu* (FSO76-98085). Reykjavík: Fornleifastofnun Íslands.

*Túnakort Eyjólfstaða* (1919). Reykjavík: Þjóðskjalasafn Íslands.

*Örnefnaskrá Eyjólfstaða*. Skráð af Stefáni Einarssyni eftir Haraldi Guðnasyni. Örnefnasstofnun Íslands.