



Ferðalög Íslendinga

(ferðalög Íslendinga 2013 og ferðaáform þeirra 2014)
-unnið fyrir Ferðamálastofu-

Mars 2014

FERÐA
MÁLA
STOFA

ICELANDIC
TOURIST
BOARD



Efni skýrslunnar er háð höfundarrétti MMR/Markaðs- og miðlarannsóknna ehf.
Öll opinber dreifing eða fjölritun er óheimil nema með skriflegu samþykki MMR.

Bls. Efni

- 3 Framkvæmd
- 4 Vikmörk í skoðanakönnunum
- 5 [fms06_0] Hér að neðan eru nokkrar ólíkar fullyrðingar um ferðaþjónustu og erlenda ferðamenn - Ferðaþjónusta hefur skapað eftirsóknarverð störf í minni heimabyggð
- 6 [fms06_1] Ferðaþjónusta hefur leitt til fjölbreyttari þjónustu sem ég hef nýtt mér
- 7 [fms06_2] Ferðamenn hafa aukið áhuga Íslendinga á íslenskri náttúru
- 8 [fms06_3] Ferðamenn hafa aukið áhuga Íslendinga á eigin menningu
- 9 [fms06_4] Álag ferðamanna á íslenska náttúru er of mikið
- 10 [fms01] Ferðaðist þú eitthvað innanlands eða utan á síðasta ári (2013)?
- 11 [fmsE01] Hversu margar utanlandsferðir fórstu á síðasta ári (2013)?
- 12 [fmsE02] Hversu margar nætur gistir þú í útlöndum á síðasta ári (2013)?
- 13 [fmsE03] Til hvaða lands/landa ferðaðist þú á síðasta ári (2013)?
- 14 [fmsE04] Í hvers konar utanlandsferð/ferðir fórstu á síðasta ári (2013)?
- 15 [fmsI01] Hversu margar ferðir innanlands fórstu á síðasta ári (2013)?
- 16 [fmsI02] Hvað dvaldirðu margar nætur á ferðalögum innanlands 2013?
- 17 [fmsI03_0] Hve margar nætur gistir þú á eftirfarandi landssvæðum á árinu 2013? - Höfuðborgarsvæðið
- 18 Vesturland
- 19 Vestfirðir
- 20 Norðurland
- 21 Austurland
- 22 Suðurland
- 23 Reykjanes
- 24 Hálandið
- 25 [fmsI04] Hvaða gístaðstöðu nýttir þú á ferðalagi/ferðalögum innanlands á árinu 2013?
- 26 [fmsI05] Í hvaða mánuði/mánuðum ferðaðist þú innanlands á árinu 2013? - apríl til október
- 27 [fmsI05] Í hvaða mánuði/mánuðum ferðaðist þú innanlands á árinu 2013? - allt árið
- 28 [fmsI06] Hvaða landshluta heimsóttir þú á ferðalögum innanlands árið 2013?
- 29 [fmsI07] Hvaða staði eða svæði heimsóttir þú á á ferðalögum innanlands á árinu 2013? Yfirlitsmynd
- 30 Top 10
- 31 [fmsI07] Hvaða staði eða svæði heimsóttir þú á á ferðalögum innanlands á árinu 2013? - Vesturland
- 32 Vestfirðir
- 33 Norðurland
- 34 Austurland
- 35 Suðurland
- 36 Reykjanes
- 37 Hálandið
- 38 [fms02] Hvaða afþreyingu greiddir þú fyrir á ferðalögum innanlands árið 2013? - Topp 6
- 39 [fms02] Hvaða afþreyingu greiddir þú fyrir á ferðalögum innanlands árið 2013? - Allt
- 40 [fmsD01] Hversu margar dagsferðir fórstu á árinu 2013?
- 41 [fmsD02] Hversu margar dagsferðir fórstu á eftirfarandi landsvæði á árinu 2013? - Höfuðborgarsvæðið
- 42 Vesturland
- 43 Vestfirðir
- 44 Norðurland
- 45 Austurland
- 46 Suðurland
- 47 Reykjanes
- 48 Hálandið
- 49 [fmsD03] Hvaða landshluta heimsóttir þú í dagferðum innanlands árið 2013
- 50 [fmsD04] Hvaða staði eða svæði heimsóttir þú í dagferðum innanlands á árinu 2013? Yfirlitsmynd
- 51 Top 10
- 52 [fmsD04] Hvaða staði eða svæði heimsóttir þú í dagferðum innanlands á árinu 2013? - Vesturland
- 53 Vestfirðir
- 54 Norðurland
- 55 Austurland
- 56 Suðurland
- 57 Reykjanes
- 58 Hálandið
- 59 [fms03] Hversu mikil eða lítil áhrif hefur það á val þitt á ferðaþjónustufyrirtæki þegar þú ferðast innanlands að það hafi fengið viðurkennda gæða- eða umhverfisúttekt?
- 60 [fms04] Hvers konar ferðalag/ferðalög gerir þú ráð fyrir að fara í á árinu 2014? - Topp 6
- 61 [fms04] Hvers konar ferðalag/ferðalög gerir þú ráð fyrir að fara í á árinu 2014? - Yfirlitsmynd
- 62 [fms04] Hvers konar ferðalag/ferðalög gerir þú ráð fyrir að fara í á árinu 2014? - Tafla

Lýsing

Verkkaupi	Ferðamálastofa
Dagsetning gagnaöflunar	9. til 15. janúar 2014
Aðferð	Netkönnun (spurningavagn)
Úrtak	Íslendingar á aldri 18-80 ára valdir handahófskennt úr hópi álitsgjafa MMR*
Svarfjöldi	981 einstaklingar
Svarhlutfall	61,3%

Vogtölur Niðurstöður könnunarinnar eru vigtaðar með tilliti til kyns, aldurs, búsetu og menntunnar í þýði. Sjá vogtölur í meðfylgandi töflu:

Vogtölur eftir kyni		Vogtölur eftir búsetu	
Karl	1,08	Höfuðborgarsvæðið	0,98
Kona	0,94	Landið	1,05
Vogtölur eftir aldri		Vogtölur eftir menntun	
18-29 ára	1,36	Grunnskóli (skylda)	1,86
30-39 ára	0,91	Starfsnám	0,42
40-49 ára	0,96	Bóklegt framhaldsnám	1,36
50-59 ára	0,98	Verklegt framhaldsnám	1,11
60-67 ára	0,81	Próf úr sérskólum á eða við háskólastig	0,45
68 ára og eldri	0,83	Háskólanám	0,83

* Hópur álitsgjafa MMR telur liðlega 17.000 einstaklinga sem valdir hafa verið með tilviljunarúrtaki úr þjóðskrá og fengnir til þátttöku í netkönnunum með símakönnun. Viðurkenndum aðferðum er beitt svo svörun endurspeglir lýðfræðilega samsetningu þjóðskrár. Hópurinn er endurnýjaður vikulega allt árið um kring til að bæta fyrir brottfall og tryggja eðlilega endurnýjun.

Um opinbera birtingu niðurstaðna úr könnunum MMR:

Óheimilt er að birta niðurstöður kannana opinberlega nema með skriflegu leyfi MMR. Ef niðurstöður eru birtar skal nafn þess sem greiðir fyrir viðkomandi könnun tekið fram ásamt því sem niðurstöður viðkomandi spurningar skulu gerðar opinberar í heild sinni, þar með talið þær forsendur sem svarendum eru gefnar áður en spurninginni er svarað. MMR áskilur sér jafnframt rétt til að gera ofangreindar upplýsingar opinberar við birtingu niðurstaðna af hálfu kaupanda.

Reykjavík 6. febrúar 2014
MMR/Markaðs og miðlarannsóknir ehf
Ármúla 32
108 Reykjavík
<http://www.mmr.is/>

Vikmörk í skoðanakönnunum

Í viðhorfskönnunum er jafnan einhver tilviljunarkennd skekkja sem er til komin vegna þess að úrtakið sem lagt er til grundvallar rannsókninni endurspeglar þýðid ekki fyllilega. Hægt er að meta hversu mikil tilviljanakennd úrtaksvilla er að líkindum. Þegar það er gert er oftast miðað við 95% marktektarmörk eða vissu. Í töflunni hér að neðan hafa vikmörk verið reiknuð fyrir nokkrar hlutfallstölur miðað við 95% vissu og með hjálp hennar er hægt að áætla gróflega hversu mikil úrtaksvillan er.

Tafla fyrir 95% vikmörk

Hlutfall	Fjöldi svara								
	50	100	150	200	300	500	700	900	1100
5 eða 95%	6,0%	4,3%	3,5%	3,0%	2,5%	1,9%	1,6%	1,4%	1,3%
10 eða 90%	8,3%	5,9%	4,8%	4,2%	3,4%	2,6%	2,2%	2,0%	1,8%
15 eða 85%	9,9%	7,0%	5,7%	4,9%	4,0%	3,1%	2,6%	2,3%	2,1%
20 eða 80%	11,1%	7,8%	6,4%	5,5%	4,5%	3,5%	3,0%	2,6%	2,4%
25 eða 75%	12,0%	8,5%	6,9%	6,0%	4,9%	3,8%	3,2%	2,8%	2,6%
30 eða 70%	12,7%	9,0%	7,3%	6,4%	5,2%	4,0%	3,4%	3,0%	2,7%
35 eða 65%	13,2%	9,3%	7,6%	6,6%	5,4%	4,2%	3,5%	3,1%	2,8%
40 eða 60%	13,6%	9,6%	7,8%	6,8%	5,5%	4,3%	3,6%	3,2%	2,9%
45 eða 55%	13,8%	9,8%	8,0%	6,9%	5,6%	4,4%	3,7%	3,3%	2,9%
50%	13,9%	9,8%	8,0%	6,9%	5,7%	4,4%	3,7%	3,3%	3,0%

Dæmi: Hlutfall þeirra sem segjast eingöngu hafa ferðast innanlands mælist 30% í skoðanakönnun þar sem 700 einstaklingar svöruðu spurningunni. Með því að finna samsvarandi hlutfallstölu og fjölda svarenda í töflunni má sjá að vikmörkin eru 3,4%. Að teknu tilliti til þessa getum við þá fullyrft með 95% vissu að fjöldi þeirra sem ferðaðist eingöngu innanlands sé á bilinu 26,6% og 33,4% (30% ± 3,4%).

[fms06_0] Hér að neðan eru nokkrar ólíkar fullyrðingar um ferðapjónustu og erlenda ferðamenn.
- Ferðapjónusta hefur skapað eftirsóknarverð störf í minni heimabyggð.

Svör	Fjöldi	Hlutfall%	Vikmörk +/-
Mjög ósammála	60	6,6%	1,6%
Frekar ósammála	88	9,6%	1,9%
Hvorki sammála né ósammála	222	24,4%	2,8%
Frekar sammála	331	36,5%	3,1%
Mjög sammála	208	22,9%	2,7%
Fjöldi svara	909	100,0%	
Tóku afstöðu	909	92,7%	
Tóku ekki afstöðu**	72	7,3%	
Fjöldi svara	981	100,0%	
Spurðir*	981	100,0%	
Ekki spurðir	0	0,0%	
Fjöldi þátttakenda	981	100,0%	

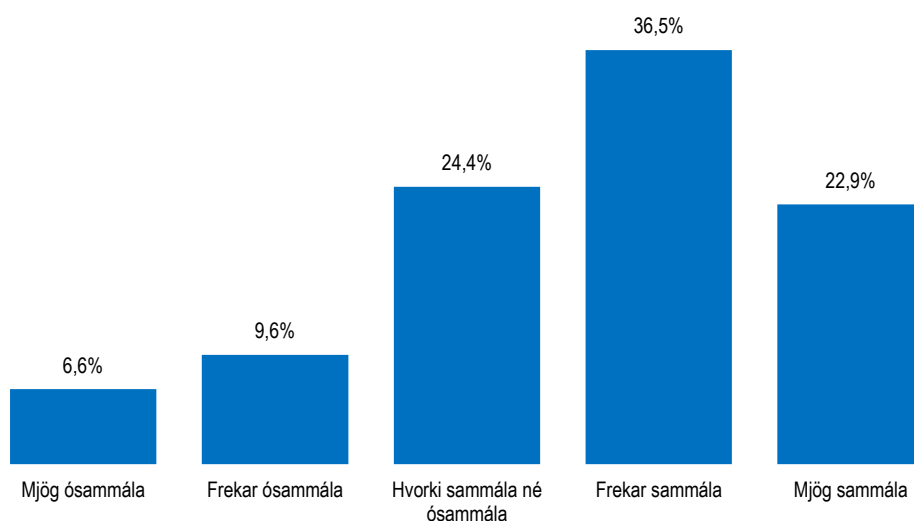

Ferðapjónusta hefur skapað eftirsóknarverð störf í minni heimabyggð

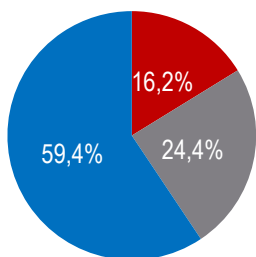

- Mjög eða frekar ósammála
- Hvorki sammála né ósammála
- Mjög eða frekar sammála

		Mjög ósammála	Frekar ósammála	Hvorki sammála né ósammála	Frekar sammála	Mjög sammála	Fjöldi svara
Allir	Allir	6,6%	9,6%	24,4%	36,5%	22,9%	909
Kyn	Karl	8,3%	8,3%	23,3%	36,9%	23,2%	477
	Kona	4,7%	11,1%	25,7%	36,0%	22,5%	432
Aldur	18-29 ára	7,7%	8,1%	21,2%	33,4%	29,5%	266
	30-39 ára	8,5%	11,0%	25,4%	37,8%	17,3%	166
	40-49 ára	5,1%	10,7%	29,9%	34,7%	19,6%	163
	50-64 ára	6,2%	10,2%	24,9%	35,3%	23,5%	207
	65-80 ára	4,0%	8,7%	21,5%	46,9%	18,8%	107
Búseta	Höfuðborgarsvæðið	5,6%	10,3%	26,9%	36,2%	21,1%	561
	Nærsvæitir höfuðb.	12,9%	12,1%	18,5%	34,4%	22,2%	128
	Landið	5,5%	6,6%	21,6%	38,4%	27,9%	220
Menntun	Grunnskóli (skylda)	8,7%	10,2%	22,1%	33,6%	25,6%	218
	Starfsnám	9,3%	6,3%	27,1%	32,4%	24,9%	38
	Bóklegt framhaldsnám	4,3%	8,8%	27,1%	31,8%	28,0%	163
	Verkefnt framhaldsnám	8,2%	10,3%	24,9%	40,8%	15,8%	149
	Sérskólar við hásk.stig	9,7%	9,6%	20,5%	31,5%	28,6%	33
	Háskólanám	5,0%	9,6%	24,9%	40,2%	20,4%	305
Starf	Stjórnendur og sérfræðingar	5,5%	9,1%	22,7%	41,8%	21,0%	276
	Tæknar og skrifstofufólk	3,0%	6,8%	34,8%	38,5%	16,9%	118
	Þjónustu- og afgr.fólk	7,9%	8,8%	30,0%	28,9%	24,3%	114
	Iðnaðarm. og sérh. í iðnaði	9,3%	22,2%	18,4%	28,5%	21,6%	62
	Véla-/verkaf./Sjóm./Bændur	12,9%	9,2%	29,9%	30,3%	17,7%	80
	Námsmenn	8,7%	9,5%	18,7%	31,4%	31,8%	153
	Ekki útvinnandi	2,8%	8,0%	20,4%	45,6%	23,2%	99
Heimilist.	Undir 250 þúsund	7,4%	10,2%	23,4%	36,8%	22,1%	118
	250-399 þúsund	7,8%	9,2%	18,9%	33,1%	30,9%	135
	400-599 þúsund	7,9%	8,3%	25,6%	37,0%	21,1%	177
	600-799 þúsund	6,6%	9,4%	25,3%	38,4%	20,3%	158
	800 þúsund eða hærra	5,7%	10,7%	24,7%	35,4%	23,5%	218

*Spurðir voru: Allir

**Þeir sem tóku ekki afstöðu eru þeir sem svöruðu annað hvort 'veit ekki' eða 'vil ekki svara'

[fms06_1] Hér að neðan eru nokkrar ólíkar fullyrðingar um ferðapjónustu og erlenda ferðamenn.
- Ferðapjónusta hefur leitt til fjölbreyttari þjónustu sem ég hef nýtt mér.

Svör	Fjöldi	Hlutfall%	Vikmörk +/-
Mjög ósammála	94	10,3%	2,0%
Frekar ósammála	116	12,7%	2,2%
Hvorki sammála né ósammála	319	34,8%	3,1%
Frekar sammála	273	29,8%	3,0%
Mjög sammála	114	12,4%	2,1%
Fjöldi svara	915	100,0%	
Tóku afstöðu	915	93,3%	
Tóku ekki afstöðu**	66	6,7%	
Fjöldi svara	981	100,0%	
Spurðir*	981	100,0%	
Ekki spurðir	0	0,0%	
Fjöldi þátttakenda	981	100,0%	

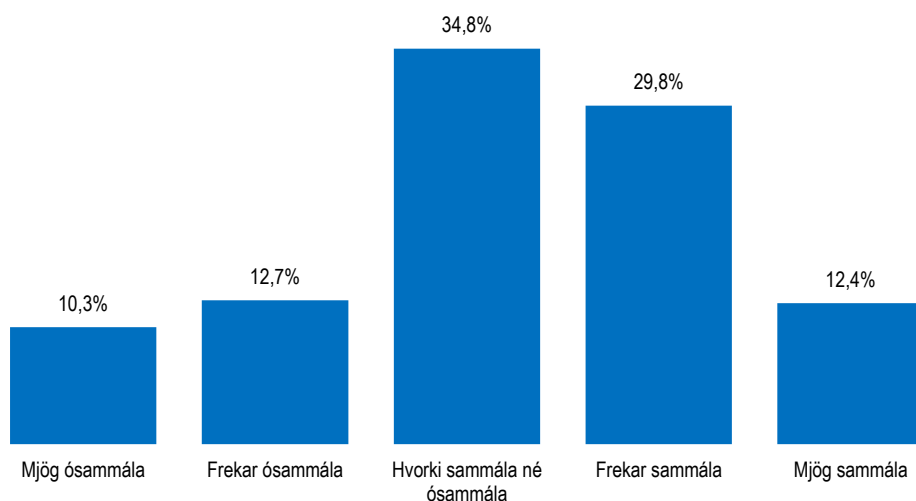

Ferðapjónusta hefur leitt til fjölbreyttari þjónustu sem ég hef nýtt mér

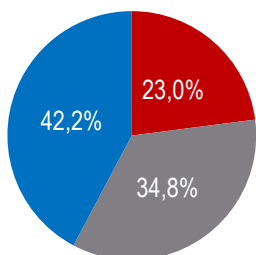

- Mjög eða frekar ósammála
- Hvorki sammála né ósammála
- Mjög eða frekar sammála

		Mjög ósammála	Frekar ósammála	Hvorki sammála né ósammála	Frekar sammála	Mjög sammála	Fjöldi svara
Allir	Allir	10,3%	12,7%	34,8%	29,8%	12,4%	915
Kyn	Karl	11,2%	10,6%	32,9%	31,4%	13,9%	474
	Kona	9,3%	14,9%	36,9%	28,1%	10,8%	441
Aldur	18-29 ára	9,3%	12,8%	35,1%	28,6%	14,2%	265
	30-39 ára	8,5%	15,7%	40,6%	28,4%	6,9%	168
	40-49 ára	8,3%	17,1%	26,4%	32,0%	16,2%	163
	50-64 ára	13,0%	7,8%	35,8%	30,3%	13,1%	212
	65-80 ára	13,4%	10,4%	35,9%	30,8%	9,5%	108
Búseta	Höfuðborgarsvæðið	10,3%	13,7%	35,4%	27,8%	12,8%	570
	Nærsvæitir höfuðb.	11,1%	13,4%	37,6%	28,1%	9,8%	127
	Landið	9,8%	9,6%	31,7%	36,1%	12,9%	218
Menntun	Grunnskóli (skylda)	13,7%	9,4%	40,0%	27,2%	9,7%	214
	Starfsnám	15,6%	15,6%	40,1%	18,9%	9,8%	38
	Bóklegt framhaldsnám	6,3%	15,6%	33,0%	29,5%	15,6%	168
	Verkeflegt framhaldsnám	13,9%	9,6%	43,6%	22,7%	10,2%	149
	Sérskólar við hásk.stig	12,7%	13,8%	28,3%	29,1%	16,1%	33
	Háskólanám	7,6%	13,9%	28,5%	36,3%	13,7%	309
Starf	Stjórnendur og sérfræðingar	8,3%	12,5%	28,2%	37,3%	13,7%	281
	Tæknar og skrifstofufólk	11,5%	14,0%	36,6%	26,5%	11,4%	124
	Þjónustu- og afgr.fólk	11,1%	14,0%	33,4%	24,0%	17,5%	111
	Iðnaðarm. og sérh. í iðnaði	11,1%	17,1%	41,7%	20,1%	9,9%	59
	Véla-/verkaf./Sjóm./Bændur	20,7%	9,9%	33,0%	29,3%	7,1%	85
	Námsmenn	7,3%	12,3%	34,9%	32,6%	12,9%	152
Heimilist.	Ekki útvinnandi	9,3%	10,0%	49,7%	20,4%	10,5%	97
	Undir 250 þúsund	10,4%	12,7%	39,0%	27,9%	9,9%	117
	250-399 þúsund	12,7%	17,4%	30,7%	25,4%	13,8%	131
	400-599 þúsund	10,8%	10,2%	37,0%	35,4%	6,6%	182
	600-799 þúsund	14,3%	17,7%	28,0%	26,4%	13,6%	162
800 þúsund eða hærra	6,2%	10,1%	32,2%	35,3%	16,1%	222	

*Spurðir voru: Allir

**Þeir sem tóku ekki afstöðu eru þeir sem svörðu annað hvort 'veit ekki' eða 'vil ekki svara'

[fms06_2] Hér að neðan eru nokkrar ólíkar fullyrðingar um ferðapjónustu og erlenda ferðamenn.
- Ferðamenn hafa aukið áhuga Íslendinga á íslenski náttúru.

Svör	Fjöldi	Hlutfall%	Vikmörk +/-
Mjög ósammála	38	4,1%	1,3%
Frekar ósammála	84	9,0%	1,8%
Hvorki sammála né ósammála	206	22,2%	2,7%
Frekar sammála	418	45,0%	3,2%
Mjög sammála	182	19,6%	2,6%
Fjöldi svara	928	100,0%	
Tóku afstöðu	928	94,6%	
Tóku ekki afstöðu**	53	5,4%	
Fjöldi svara	981	100,0%	
Spurðir*	981	100,0%	
Ekki spurðir	0	0,0%	
Fjöldi þátttakenda	981	100,0%	

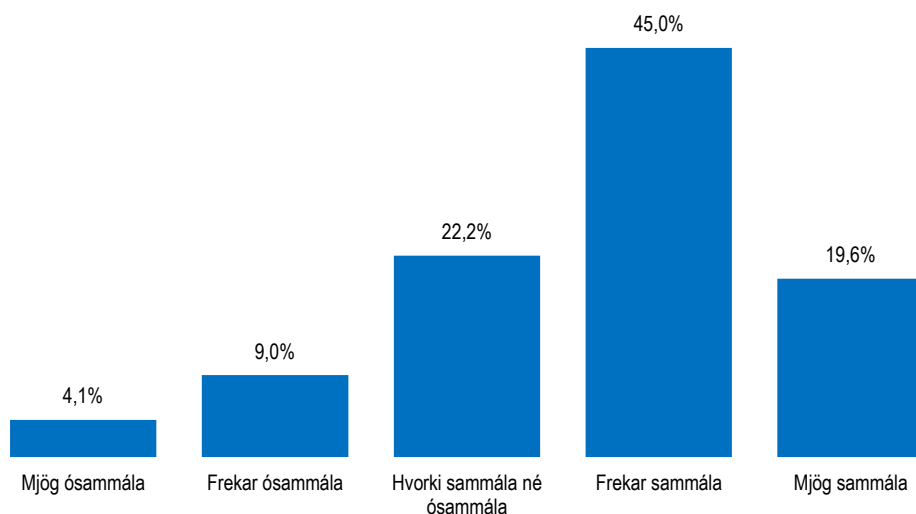

Ferðamenn hafa aukið áhuga Íslendinga á íslenski náttúru

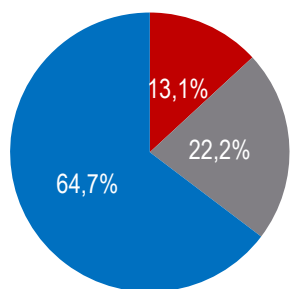

- Mjög eða frekar ósammála
- Hvorki sammála né ósammála
- Mjög eða frekar sammála

		Mjög ósammála	Frekar ósammála	Hvorki sammála né ósammála	Frekar sammála	Mjög sammála	Fjöldi svara
Allir	Allir	4,1%	9,0%	22,2%	45,0%	19,6%	928
Kyn	Karl	4,0%	9,7%	21,3%	43,7%	21,4%	485
	Kona	4,3%	8,3%	23,2%	46,5%	17,7%	443
Aldur	18-29 ára	3,1%	8,0%	14,2%	50,7%	24,0%	273
	30-39 ára	3,9%	9,5%	26,6%	49,0%	11,0%	171
	40-49 ára	1,5%	15,7%	26,9%	35,5%	20,3%	164
	50-64 ára	5,9%	6,5%	24,8%	44,3%	18,5%	208
	65-80 ára	7,2%	5,7%	23,0%	40,6%	23,5%	111
Búseta	Höfuðborgarsvæðið	4,4%	9,7%	22,4%	45,1%	18,5%	587
	Nærsvæitir höfuðb.	3,8%	5,5%	21,8%	46,9%	22,1%	128
	Landið	3,6%	9,2%	21,9%	43,8%	21,4%	212
Menntun	Grunnskóli (skylda)	2,5%	8,5%	22,4%	43,9%	22,6%	218
	Starfsnám	6,6%	5,8%	29,3%	36,0%	22,4%	38
	Bóklegt framhaldsnám	2,9%	6,7%	16,0%	52,3%	22,0%	167
	Verkeflegt framhaldsnám	6,0%	10,7%	22,3%	45,0%	16,0%	153
	Sérskólar við hásk.stig	6,6%	11,2%	22,7%	41,5%	18,0%	33
	Háskólanám	4,4%	9,8%	24,4%	43,8%	17,7%	314
Starf	Stjórnendur og sérfræðingar	3,1%	10,2%	24,9%	44,2%	17,6%	280
	Tæknar og skrifstofufólk	5,4%	9,1%	20,5%	46,7%	18,3%	122
	Þjónustu- og afgr.fólk	1,4%	7,6%	19,7%	44,2%	27,1%	111
	Iðnaðarm. og sérh. í iðnaði	1,7%	10,3%	33,5%	40,1%	14,5%	68
	Véla-/verkaf./Sjóm./Bændur	9,8%	2,8%	25,6%	44,3%	17,6%	79
	Námsmenn	4,1%	10,2%	16,6%	46,9%	22,1%	159
Heimilist.	Ekki útvinnandi	5,6%	7,9%	18,6%	47,0%	21,0%	103
	Undir 250 þúsund	3,0%	11,1%	17,1%	46,0%	22,8%	124
	250-399 þúsund	7,6%	7,1%	16,7%	42,6%	25,9%	139
	400-599 þúsund	5,8%	8,5%	22,4%	44,2%	19,1%	177
	600-799 þúsund	3,2%	10,9%	19,3%	51,3%	15,2%	158
800 þúsund eða hærra	2,8%	7,4%	25,1%	45,4%	19,3%	224	

*Spurðir voru: Allir

**Þeir sem tóku ekki afstöðu eru þeir sem svörðu annað hvort 'veit ekki' eða 'vil ekki svara'

[fms06_3] Hér að neðan eru nokkrar ólíkar fullyrðingar um ferðapjónustu og erlenda ferðamenn.
- Ferðamenn hafa aukið áhuga Íslendinga á eigin menningu.

Svör	Fjöldi	Hlutfall%	Vikmörk +/-
Mjög ósammála	44	4,7%	1,4%
Frekar ósammála	88	9,5%	1,9%
Hvorki sammála né ósammála	259	28,0%	2,9%
Frekar sammála	398	43,0%	3,2%
Mjög sammála	136	14,7%	2,3%
Fjöldi svara	924	100,0%	
Tóku afstöðu	924	94,3%	
Tóku ekki afstöðu**	56	5,7%	
Fjöldi svara	981	100,0%	
Spurðir*	981	100,0%	
Ekki spurðir	0	0,0%	
Fjöldi þátttakenda	981	100,0%	

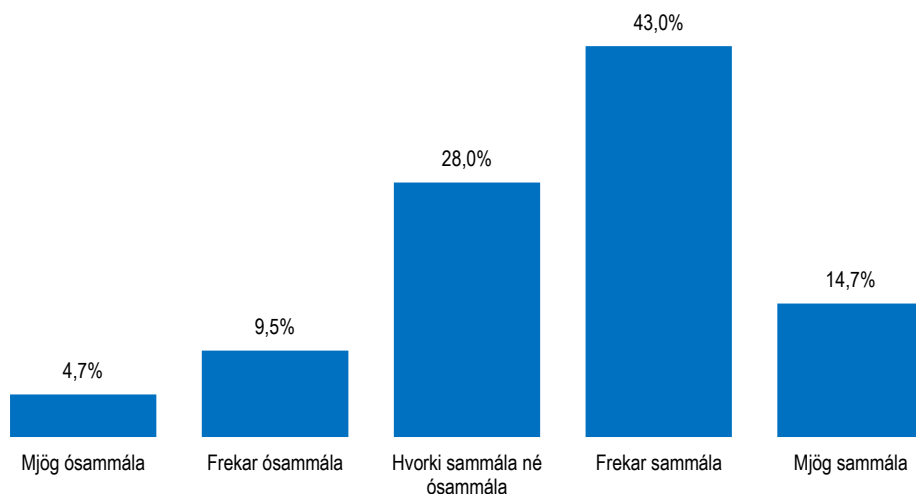

Ferðamenn hafa aukið áhuga Íslendinga á eigin menningu

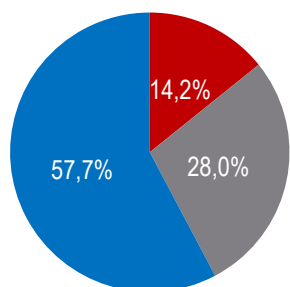

- Mjög eða frekar ósammála
- Hvorki sammála né ósammála
- Mjög eða frekar sammála

		Mjög ósammála	Frekar ósammála	Hvorki sammála né ósammála	Frekar sammála	Mjög sammála	Fjöldi svara
Allir	Allir	4,7%	9,5%	28,0%	43,0%	14,7%	924
Kyn	Karl	5,7%	9,1%	28,6%	41,3%	15,3%	484
	Kona	3,6%	9,9%	27,4%	44,9%	14,1%	441
Aldur	18-29 ára	3,2%	8,1%	23,2%	46,5%	19,1%	271
	30-39 ára	4,1%	13,9%	26,9%	47,8%	7,3%	172
	40-49 ára	2,5%	11,5%	34,7%	37,2%	14,1%	163
	50-64 ára	7,6%	6,7%	31,2%	40,0%	14,6%	208
	65-80 ára	7,4%	8,7%	25,9%	41,3%	16,8%	111
Búseta	Höfuðborgarsvæðið	4,2%	10,2%	28,0%	43,4%	14,2%	587
	Nærsveitir höfuðb.	4,5%	6,1%	30,9%	44,6%	13,9%	126
	Landið	6,3%	9,6%	26,4%	41,0%	16,7%	211
Menntun	Grunnskóli (skylda)	3,3%	7,8%	27,6%	46,3%	14,8%	214
	Starfsnám	5,7%	7,8%	25,0%	45,4%	16,1%	38
	Bóklegt framhaldsnám	2,2%	6,4%	26,0%	47,8%	17,5%	167
	Verkeflegt framhaldsnám	8,0%	11,5%	35,0%	33,0%	12,4%	153
	Sérskólar við hásk.stig	5,2%	16,4%	25,6%	38,5%	14,2%	33
	Háskólanám	5,3%	10,6%	26,6%	43,4%	14,1%	314
Starf	Stjórnendur og sérfræðingar	4,8%	9,5%	27,3%	45,7%	12,7%	280
	Tæknar og skrifstofufólk	5,5%	7,4%	28,1%	45,5%	13,5%	122
	Þjónustu- og afgr.fólk	1,4%	13,6%	24,2%	42,9%	18,0%	112
	Iðnaðarm. og sérh. í iðnaði	3,6%	7,7%	34,9%	39,3%	14,5%	64
	Véla-/verkaf./Sjóm./Bændur	11,6%	6,4%	34,5%	36,1%	11,4%	81
	Námsmenn	3,6%	9,2%	27,1%	44,4%	15,6%	158
Heimilist.	Ekki útvinnandi	4,3%	12,3%	24,0%	39,9%	19,5%	101
	Undir 250 þúsund	3,1%	10,4%	28,6%	40,9%	16,9%	121
	250-399 þúsund	9,4%	10,4%	22,2%	40,1%	18,0%	138
	400-599 þúsund	5,3%	11,2%	24,3%	45,6%	13,6%	176
	600-799 þúsund	3,8%	11,9%	25,8%	47,3%	11,3%	159
800 þúsund eða hærra	4,3%	6,1%	31,3%	42,9%	15,3%	224	

*Spurðir voru: Allir

**Þeir sem tóku ekki afstöðu eru þeir sem svöruðu annað hvort 'veit ekki' eða 'vil ekki svara'

[fms06_4] Hér að neðan eru nokkrar ólíkar fullyrðingar um ferðapjónustu og erlenda ferðamenn.
- Álag ferðamanna á íslenska náttúru er of mikið

Svör	Fjöldi	Hlutfall%	Vikmörk +/-
Mjög ósammála	37	4,0%	1,2%
Frekar ósammála	96	10,2%	1,9%
Hvorki sammála né ósammála	216	23,0%	2,7%
Frekar sammála	333	35,4%	3,1%
Mjög sammála	258	27,4%	2,9%
Fjöldi svara	939	100,0%	
Tóku afstöðu	939	95,8%	
Tóku ekki afstöðu**	41	4,2%	
Fjöldi svara	981	100,0%	
Spurðir*	981	100,0%	
Ekki spurðir	0	0,0%	
Fjöldi þátttakenda	981	100,0%	

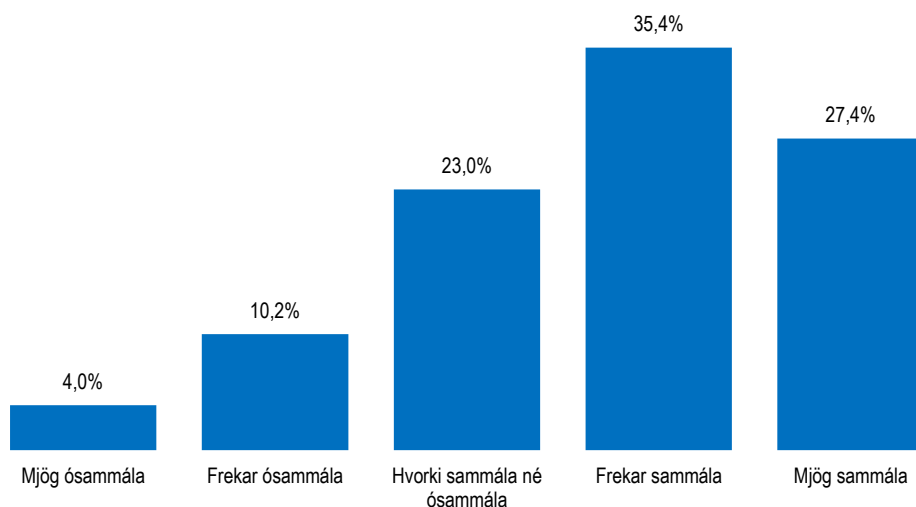

Álag ferðamanna á íslenska náttúru er of mikið

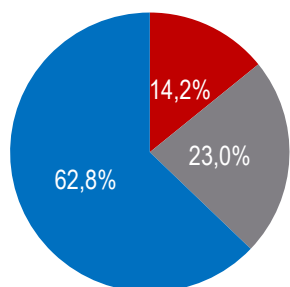

- Mjög eða frekar ósammála
- Hvorki sammála né ósammála
- Mjög eða frekar sammála

		Mjög ósammála	Frekar ósammála	Hvorki sammála né ósammála	Frekar sammála	Mjög sammála	Fjöldi svara
Allir	Allir	4,0%	10,2%	23,0%	35,4%	27,4%	939
Kyn	Karl	4,4%	11,5%	23,7%	35,6%	24,8%	499
	Kona	3,4%	8,7%	22,2%	35,2%	30,5%	441
Aldur	18-29 ára	7,3%	13,0%	19,2%	33,9%	26,7%	270
	30-39 ára	3,4%	7,8%	28,6%	40,1%	20,0%	174
	40-49 ára	1,5%	8,6%	25,3%	38,4%	26,2%	166
	50-64 ára	2,6%	10,8%	24,3%	33,7%	28,7%	217
	65-80 ára	3,1%	8,4%	17,3%	31,1%	40,1%	112
Búseta	Höfuðborgarsvæðið	3,9%	8,8%	24,7%	37,5%	25,2%	588
	Nærsvæitir höfuðb.	7,2%	16,1%	16,8%	30,3%	29,6%	128
	Landið	2,4%	10,4%	22,1%	33,0%	32,1%	223
Menntun	Grunnskóli (skylda)	5,2%	8,5%	22,9%	29,9%	33,5%	231
	Starfsnám	4,2%	9,0%	18,9%	35,2%	32,8%	38
	Bóklegt framhaldsnám	2,6%	11,7%	24,9%	34,4%	26,5%	167
	Verkefnt framhaldsnám	4,2%	10,4%	18,9%	41,9%	24,5%	152
	Sérskólar við hásk.stig	1,3%	13,4%	21,1%	32,7%	31,5%	33
	Háskólanám	3,9%	10,5%	24,9%	37,2%	23,4%	314
Starf	Stjórnendur og sérfræðingar	4,3%	11,1%	25,0%	37,7%	22,0%	284
	Tæknar og skrifstofufólk	3,1%	8,7%	24,1%	39,8%	24,3%	125
	Þjónustu- og afgr.fólk	3,0%	6,8%	24,2%	38,9%	27,1%	112
	Iðnaðarm. og sérh. í iðnaði	3,2%	15,6%	13,7%	40,5%	27,0%	68
	Véla-/verkaf./Sjóm./Bændur	2,3%	8,0%	27,9%	37,2%	24,7%	88
	Námsmenn	6,9%	14,8%	20,1%	25,3%	32,8%	155
Heimilist.	Ekki útvinnandi	2,8%	5,3%	20,4%	31,7%	39,9%	102
	Undir 250 þúsund	10,4%	11,8%	13,6%	26,4%	37,7%	125
	250-399 þúsund	3,0%	10,4%	21,9%	33,9%	30,9%	139
	400-599 þúsund	4,9%	5,7%	26,0%	35,8%	27,6%	181
	600-799 þúsund	4,0%	13,0%	21,1%	38,7%	23,2%	163
800 þúsund eða hærra	2,0%	10,6%	24,6%	42,5%	20,2%	226	

*Spurðir voru: Allir

**Þeir sem tóku ekki afstöðu eru þeir sem svöruðu annað hvort 'veit ekki' eða 'vil ekki svara'

[fms01] Ferðaðist þú eitthvað innanlands eða utan á síðasta ári (2013)?

Svör	Fjöldi	Hlutfall%	Vikmörk +/-
Já, eingöngu innanlands	315	32,1%	2,9%
Já, eingöngu utanlands	57	5,8%	1,5%
Já, bæði innanlands og utan	551	56,3%	3,1%
Nei, ég ferðaðist ekki	56	5,8%	1,5%
Fjöldi svara	979	100,0%	
Tóku afstöðu	979	99,8%	
Tóku ekki afstöðu**	2	0,2%	
Fjöldi svara	981	100,0%	
Spurðir*	981	100,0%	
Ekki spurðir	0	0,0%	
Fjöldi þátttakenda	981	100,0%	

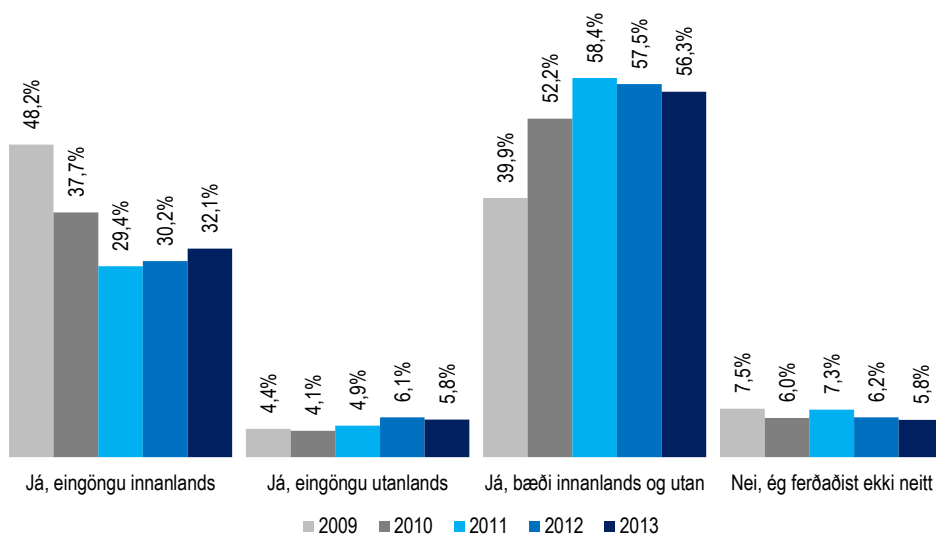

Ferðalög árið 2013

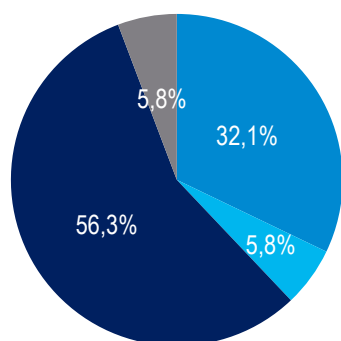

- Eingöngu innanlands
- Eingöngu utanlands
- Bæði innanlands og utan
- Ferðaðist ekkert

		Já, eingöngu innanlands	Já, eingöngu utanlands	Já, bæði innanlands og utan	Nei, ég ferðaðist ekki neitt	Fjöldi svara
Allir	Allir	32,1%	5,8%	56,3%	5,8%	979
Kyn	Karl	37,7%	4,3%	51,7%	6,4%	510
	Kona	26,1%	7,4%	61,4%	5,1%	469
Aldur	18-29 ára	36,2%	5,1%	53,1%	5,7%	285
	30-39 ára	38,8%	4,1%	54,1%	3,0%	179
	40-49 ára	36,9%	4,4%	53,9%	4,8%	179
	50-64 ára	25,2%	7,5%	60,7%	6,6%	220
	65-80 ára	17,7%	9,3%	63,0%	10,1%	116
Búseta	Höfuðborgarsvæðið	27,2%	7,2%	60,9%	4,6%	612
	Nærsvæitir höfuðb.	45,8%	4,0%	42,7%	7,5%	135
	Landið	37,0%	3,2%	52,2%	7,7%	232
Menntun	Grunnskóli (skylda)	45,8%	3,6%	40,0%	10,6%	246
	Starfsnám	31,8%	9,1%	45,2%	13,9%	40
	Bóklegt framhaldsnám	26,8%	9,5%	60,7%	3,1%	173
	Verklegt framhaldsnám	33,7%	4,8%	54,4%	7,1%	155
	Sérskólar við hásk.stig	22,7%	2,6%	72,3%	2,4%	34
	Háskólanám	24,9%	5,6%	67,4%	2,1%	327
Starf	Stjórnendur og sérfræðingar	22,8%	5,3%	69,8%	2,1%	293
	Tæknar og skrifstofufólk	28,5%	7,0%	58,3%	6,2%	127
	Þjónustu- og afgr.fólk	28,1%	6,7%	57,4%	7,9%	122
	Iðnaðarm. og sérh. í iðnaði	43,4%	4,8%	44,0%	7,9%	67
	Véla-/verkaf./Sjóm./Bændur	50,9%	4,5%	30,4%	14,2%	90
	Námsmenn	38,4%	6,8%	50,3%	4,5%	165
	Ekki útvinnandi	32,8%	5,4%	55,7%	6,0%	108
Heimilist.	Undir 250 þúsund	44,4%	3,7%	40,6%	11,3%	133
	250-399 þúsund	34,1%	5,4%	51,1%	9,4%	146
	400-599 þúsund	34,0%	8,5%	52,3%	5,2%	189
	600-799 þúsund	31,9%	5,7%	57,6%	4,8%	165
	800 þúsund eða hærra	22,3%	6,3%	71,0%	0,4%	230
Nætur	1-6 nætur	35,6%	-	64,4%	-	208
	innanlands 7-13 nætur	39,2%	-	60,8%	-	221
	14 nætur eða lengur	34,0%	-	66,0%	-	380

*Spurðir voru: Allir

**Þeir sem tóku ekki afstöðu eru þeir sem svöruðu annað hvort 'veit ekki' eða 'vil ekki svara'

Spurning í heild: [fms01] Ferðaðist þú eitthvað innanlands eða utan á síðasta ári (2013)?

- Vinsamlega hafðu í huga að ferð er skilgreind sem ferðalag fjarri heimili þar sem gist er eina nótt eða lengur.

[fmsE01] Hversu margar utanlandsferðir fórstu á síðasta ári (2013)?

Svör	Fjöldi	Hlutfall%	Vikmörk +/-
1 ferð	259	43,0%	4,0%
2 ferðir	172	28,6%	3,6%
3 ferðir	89	14,8%	2,8%
4 ferðir	36	5,9%	1,9%
5 eða fleiri ferðir	46	7,7%	2,1%
Fjöldi svara	602	100,0%	
Tóku afstöðu	602	99,0%	
Tóku ekki afstöðu**	6	1,0%	
Fjöldi svara	608	100,0%	
Spurðir*	608	62,0%	
Ekki spurðir	372	38,0%	
Fjöldi þátttakenda	981	100,0%	

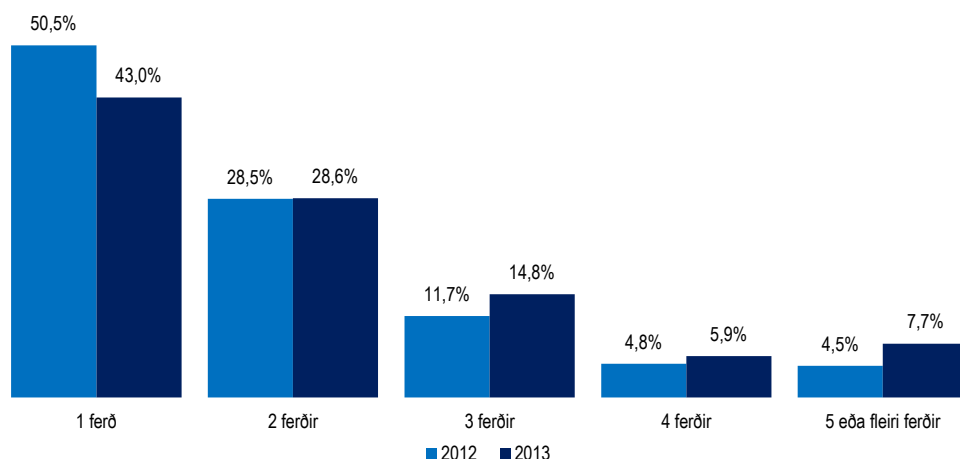

Meðaltal	Allir	Vikmörk meðaltals +/-
2013	2,4	0,2
2012	2,0	0,1

		1 ferð	2 ferðir	3 ferðir	4 ferðir	5 eða fleiri ferðir	Fjöldi svara	Meðaltal	Vikmörk meðaltals +/-
Allir	Allir	43,0%	28,6%	14,8%	5,9%	7,7%	602	2,4	0,2
Kyn	Karl	41,0%	30,1%	12,3%	4,7%	11,8%	282	2,6	0,3
	Kona	44,8%	27,2%	17,0%	7,0%	4,0%	320	2,2	0,3
Aldur	18-29 ára	52,2%	31,4%	8,8%	3,8%	3,7%	165	1,9	0,4
	30-39 ára	50,0%	20,2%	10,8%	8,5%	10,5%	103	2,5	0,5
	40-49 ára	39,7%	27,6%	13,3%	8,1%	11,3%	103	2,6	0,5
	50-64 ára	29,8%	33,9%	22,2%	4,9%	9,3%	149	2,7	0,4
	65-80 ára	43,7%	25,0%	20,5%	6,0%	4,8%	83	2,1	0,3
Búseta	Höfuðborgarsvæðið	38,9%	28,4%	17,0%	6,1%	9,5%	415	2,4	0,2
	Nærsveitir höfuðb.	46,4%	31,1%	9,1%	10,5%	2,9%	63	2,6	1,2
	Landið	55,0%	27,8%	10,2%	2,9%	4,2%	124	2,0	0,4
Menntun	Grunnskóli (skylda)	51,2%	28,9%	11,6%	4,9%	3,3%	105	2,0	0,4
	Starfsnám	54,9%	31,6%	7,6%	5,9%	-	21	1,6	0,4
	Bóklegt framhaldsnám	41,8%	37,8%	10,8%	5,4%	4,2%	121	2,1	0,4
	Verklegt framhaldsnám	41,9%	26,6%	21,5%	3,8%	6,3%	90	2,1	0,3
	Sérskólar við hásk.stig	52,6%	21,5%	11,0%	1,9%	13,0%	24	3,1	3,0
	Háskólanám	38,5%	24,9%	16,6%	7,9%	12,2%	238	2,7	0,3
Starf	Stjórnendur og sérfræðingar	35,6%	24,7%	16,7%	8,4%	14,6%	219	2,9	0,4
	Tæknar og skrifstofufólk	46,1%	31,0%	11,6%	3,2%	8,2%	83	2,1	0,3
	Þjónustu- og afgr.fólk	47,4%	30,1%	13,5%	4,8%	4,2%	76	2,5	1,1
	Iðnaðarm. og sérh. í iðnaði	34,9%	35,3%	23,1%	3,5%	3,1%	33	2,1	0,4
	Véla-/verkaf./Sjóm./Bændur	61,1%	16,4%	14,3%	8,2%	-	30	1,7	0,4
	Námsmenn	48,6%	36,9%	8,2%	4,2%	2,0%	94	1,7	0,2
	Ekki útvinnandi	45,6%	28,0%	20,1%	4,1%	2,2%	65	1,9	0,3
Heimilist.	Undir 250 þúsund	54,0%	28,7%	7,2%	6,7%	3,3%	57	1,8	0,3
	250-399 þúsund	60,6%	19,7%	12,8%	2,4%	4,5%	82	1,7	0,3
	400-599 þúsund	41,1%	28,9%	20,4%	4,6%	4,9%	113	2,0	0,2
	600-799 þúsund	42,7%	31,7%	8,7%	10,6%	6,4%	104	2,2	0,3
	800 þúsund eða hærra	34,7%	27,5%	17,3%	6,1%	14,3%	177	3,2	0,6
Nætur erlendis	1-6 nætur	91,9%	5,8%	2,3%	-	-	113	1,1	0,1
	7-13 nætur	57,4%	34,1%	6,4%	1,2%	0,9%	167	1,5	0,1
	14 nætur eða lengur	18,7%	33,4%	24,4%	10,4%	13,1%	304	3,1	0,3

*Spurðir voru: Þeir sem höfðu ferðast erlendis árið 2013 (samanber fms01)

**Þeir sem tóku ekki afstöðu eru þeir sem svöruðu annað hvort 'veit ekki' eða 'vil ekki svara'

Ný spurning janúar 2013

[fmsE02] Hversu margar nætur gistir þú í útlöndum á síðasta ári (2013)?

Svör	Fjöldi	Hlutfall%	Vikmörk +/-
1-3 nætur	41	6,9%	2,1%
4-6 nætur	72	12,3%	2,7%
7-10 nætur	113	19,4%	3,2%
11-13 nætur	54	9,2%	2,3%
2-3 vikur	159	27,2%	3,6%
Lengur en 3 vikur	146	24,9%	3,5%
Fjöldi sv ara	585	100,0%	
Tóku afstöðu	585	96,1%	
Tóku ekki afstöðu**	24	3,9%	
Fjöldi sv ara	608	100,0%	
Spurðir*	608	62,0%	
Ekki spurðir	372	38,0%	
Fjöldi þátttakenda	981	100,0%	

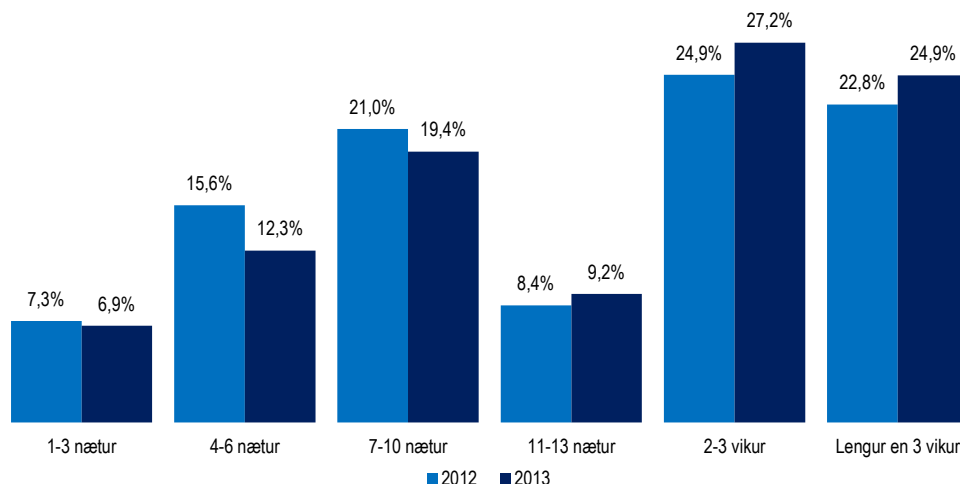

Meðaltal	Allir	Vikmörk meðaltals +/-
2013	17,8	1,3
2012	15,9	1,1

		1-3 nætur	4-6 nætur	7-10 nætur	11-13 nætur	2-3 vikur	Lengur en 3 vikur	Fjöldi sv ara	Meðaltal	Vikmörk meðaltals +/-
Allir	Allir	6,9%	12,3%	19,4%	9,2%	27,2%	24,9%	585	17,8	1,3
Kyn	Karl	6,1%	9,2%	22,9%	9,1%	25,7%	27,1%	274	18,2	1,8
	Kona	7,6%	15,1%	16,4%	9,3%	28,6%	23,0%	311	17,4	1,8
Aldur	18-29 ára	4,5%	18,2%	29,2%	12,3%	18,4%	17,5%	159	16,2	2,7
	30-39 ára	11,1%	19,8%	11,9%	5,3%	27,4%	24,6%	100	15,8	2,6
	40-49 ára	9,1%	11,7%	16,4%	9,0%	33,2%	20,6%	101	16,9	2,9
	50-64 ára	5,1%	3,5%	21,2%	10,3%	32,3%	27,6%	143	20,1	2,9
	65-80 ára	7,1%	7,8%	10,2%	6,4%	28,2%	40,3%	81	20,3	2,9
Búseta	Höfuðborgarsvæðið	7,8%	10,9%	16,7%	9,4%	28,6%	26,6%	406	18,3	1,5
	Nærsveitir höfuðb.	4,9%	16,0%	20,9%	3,2%	27,4%	27,5%	61	19,1	4,9
	Landið	4,9%	15,2%	27,9%	11,8%	22,4%	17,8%	117	15,2	2,7
Menntun	Grunnskóli (skylda)	11,9%	7,6%	12,7%	18,3%	35,4%	14,1%	104	15,6	2,7
	Starfsnám	9,5%	11,5%	27,7%	8,0%	25,7%	17,6%	21	14,6	5,4
	Bóklegt framhaldsnám	3,6%	16,9%	27,4%	4,8%	18,4%	28,8%	114	18,0	3,1
	Verklegt framhaldsnám	9,0%	8,7%	19,5%	5,0%	29,6%	28,2%	88	18,8	3,2
	Sérskólar við hásk.stig	9,7%	13,3%	12,7%	13,2%	21,0%	30,2%	24	21,8	9,7
	Háskólanám	5,1%	13,6%	18,2%	8,7%	27,8%	26,6%	232	18,1	2,0
Starf	Stjórnendur og sérfræðingar	5,6%	13,6%	16,7%	7,4%	28,1%	28,6%	215	19,2	2,3
	Tæknar og skrifstofufólk	10,0%	10,8%	22,9%	12,8%	20,3%	23,3%	82	15,8	2,9
	Þjónustu- og afgr.fólk	7,5%	15,7%	19,9%	11,4%	23,9%	21,6%	74	17,6	4,0
	Iðnaðarm. og sérh. í iðnaði	11,2%	3,2%	22,2%	3,5%	35,1%	24,7%	33	18,2	4,9
	Véla-/verkaf./Sjóm./Bændur	9,1%	6,5%	27,7%	11,1%	26,0%	19,6%	29	14,9	4,6
	Námsmenn	3,6%	13,9%	25,2%	12,2%	26,7%	18,4%	90	17,1	3,7
Heimilist.	Undir 250 þúsund	6,5%	21,9%	18,3%	7,9%	21,9%	23,3%	53	17,1	4,9
	250-399 þúsund	8,0%	11,8%	29,4%	11,5%	21,1%	18,2%	81	14,9	2,9
	400-599 þúsund	7,1%	11,4%	19,7%	9,5%	29,6%	22,8%	112	16,0	2,3
	600-799 þúsund	7,2%	10,0%	22,3%	11,9%	31,9%	16,6%	101	14,8	1,8
	800 þúsund eða hærri	6,1%	10,7%	17,1%	5,5%	25,0%	35,5%	172	22,2	3,1
Ferðir erlendis	1 ferð	14,6%	25,7%	26,9%	10,6%	18,3%	4,0%	257	9,6	1,1
	2 ferðir	0,3%	3,7%	23,0%	11,5%	36,9%	24,6%	165	19,0	2,2
	3 ferðir	3,0%	-	7,5%	4,8%	38,2%	46,6%	87	23,6	2,6
	4 ferðir	-	-	-	6,2%	36,3%	57,5%	34	28,8	4,6
	5 eða fleiri ferðir	-	-	-	3,5%	14,1%	82,4%	41	41,2	7,4

*Spurðir voru: Þeir sem höfðu ferðast erlendis árið 2013 (samanber fms01)

Þeir sem svöruðu að þeir hefðu gisti 100 nætur eða fleiri erlendis voru ekki teknir með í úrvinnslunni

**Þeir sem tóku ekki afstöðu eru þeir sem svöruðu annað hvort 'veit ekki' eða 'vil ekki svara'

Ný spurning janúar 2013

[fmsE03] Til hvaða lands/landa ferðaðist þú á síðasta ári (2013)?

- vinsamlega merktu við öll lönd sem þú ferðaðist til



Svör	Fjöldi	Hlutfall%	Vikmörk +/-
Bretlands/Írlands	176	29,3%	3,6%
Danmerkur	168	27,8%	3,6%
Spánnar/Portúgals (þ.m.t. Kanaríeyjar og Madeira)	157	26,0%	3,5%
Bandaríkjanna/Kanada	133	22,0%	3,3%
Þýskalands	120	20,0%	3,2%
Svíþjóðar	101	16,7%	3,0%
Noregs	71	11,8%	2,6%
Frakklands	51	8,4%	2,2%
Benelux lönd (Holland/Belgía/Lúxemburg)	38	6,4%	1,9%
Ítalíu	38	6,3%	1,9%
Svíss/Austurríkis	32	5,3%	1,8%
Færeyja/Grænlands	25	4,2%	1,6%
Finnlands	18	2,9%	1,3%
Týrklands	15	2,5%	1,2%
Til annarra lönd í Evrópu	85	14,1%	2,8%
Annara lönd utan Evrópu og N-Ameríku	33	5,5%	1,8%
Fjöldi svara	603		
Tóku afstöðu	603	99,1%	
Tóku ekki afstöðu**	6	0,9%	
Fjöldi svara	608	100,0%	
Spurðir*	608	62,0%	
Ekki spurðir	372	38,0%	
Fjöldi þátttakenda	981	100,0%	

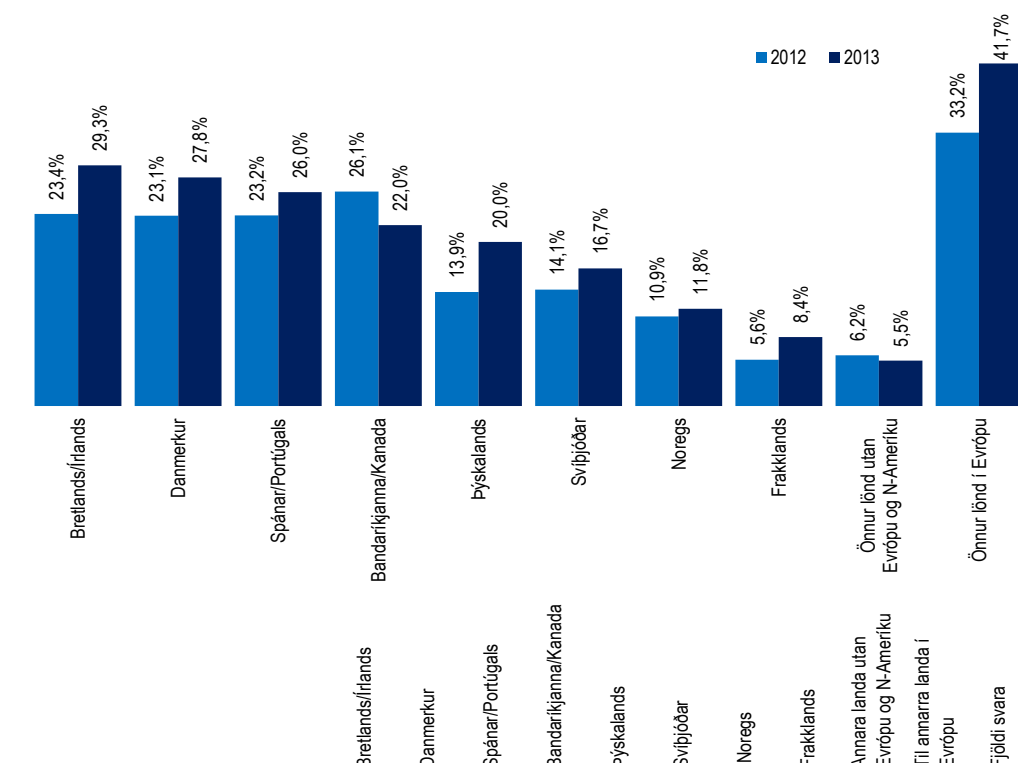

Land/landi	Bretlands/Írlands	Danmerkur	Spánnar/Portúgals	Bandaríkjanna/Kanada	Þýskalands	Svíþjóðar	Noregs	Frakklands	Annara lönd utan Evrópu og N-Ameríku	Til annarra lönd í Evrópu	Fjöldi svara	
Allir	29,3%	27,8%	26,0%	22,0%	20,0%	16,7%	11,8%	8,4%	5,5%	41,7%	603	
Kyn	Karl	30,5%	28,2%	25,2%	22,0%	25,4%	15,9%	11,4%	10,3%	6,4%	49,3%	283
	Kona	28,2%	27,5%	26,7%	22,0%	15,1%	17,5%	12,2%	6,7%	4,7%	34,9%	320
Aldur	18-29 ára	32,7%	24,8%	25,4%	17,9%	14,1%	13,9%	10,8%	5,1%	4,7%	37,0%	166
	30-39 ára	37,6%	19,5%	22,3%	26,6%	16,9%	12,5%	10,8%	8,0%	4,6%	36,3%	104
	40-49 ára	30,8%	35,9%	23,5%	22,4%	31,7%	17,8%	11,3%	12,8%	4,5%	48,3%	104
	50-64 ára	27,2%	31,6%	28,7%	24,2%	22,6%	21,1%	16,9%	8,9%	5,6%	39,1%	147
	65-80 ára	13,7%	27,3%	30,2%	19,9%	16,1%	18,8%	6,6%	8,9%	9,3%	54,3%	83
Búseta	Höfuðborgarsvæðið	30,7%	30,2%	24,6%	23,7%	20,6%	18,2%	12,6%	9,2%	5,9%	44,0%	416
	Nærsvæitir höfuðb.	31,7%	27,2%	22,7%	20,7%	27,7%	14,0%	7,3%	7,5%	9,1%	45,7%	61
	Landið	23,3%	20,0%	32,4%	17,1%	14,2%	13,3%	11,4%	6,2%	2,4%	31,9%	125
Menntun	Grunnskóli (skylda)	21,4%	23,0%	34,5%	19,3%	18,1%	12,5%	8,8%	8,8%	4,7%	40,7%	104
	Starfsnám	23,4%	17,7%	38,5%	12,0%	23,1%	17,3%	4,0%	7,1%	2,0%	49,5%	21
	Bóklegt framhaldsnám	30,3%	27,8%	24,4%	15,5%	20,8%	16,8%	13,7%	4,5%	3,4%	35,0%	121
	Verklegt framhaldsnám	26,9%	26,2%	30,0%	18,1%	24,2%	16,0%	11,8%	4,9%	5,9%	47,2%	91
	Sérskólar við hásk.stig	25,1%	24,7%	25,4%	31,1%	13,5%	17,7%	12,4%	7,3%	8,8%	36,2%	25
	Háskólanám	34,1%	32,0%	20,2%	27,8%	19,3%	18,9%	12,6%	11,8%	6,8%	43,1%	238
Starf	Stjórnendur og sérfræðingar	34,8%	29,1%	19,4%	30,4%	20,6%	21,4%	12,1%	10,9%	6,5%	42,9%	220
	Tæknar og skrifstofufólk	20,3%	30,5%	22,5%	20,2%	28,8%	20,5%	11,5%	7,3%	6,8%	42,5%	83
	Þjónustu- og afgr.fólk	27,5%	27,3%	28,0%	16,5%	19,1%	12,5%	12,2%	5,2%	4,3%	37,0%	77
	Íðnaðarm. og sérh. í iðnaði	44,7%	24,1%	23,9%	13,2%	21,6%	5,7%	16,5%	12,5%	3,5%	43,3%	33
	Véla-/verkaf./Sjóm./Bændur	33,6%	21,3%	38,4%	17,8%	12,1%	10,9%	5,0%	-	3,6%	18,8%	30
	Námsmenn	31,9%	29,6%	32,4%	17,3%	15,8%	13,4%	12,8%	9,1%	2,1%	42,5%	94
Ekki útvinnandi	11,5%	21,3%	38,2%	14,8%	15,6%	14,8%	10,7%	4,8%	9,2%	51,3%	63	
Heimilist.	Undir 250 þúsund	27,3%	29,2%	29,7%	11,6%	12,0%	12,4%	11,0%	6,6%	6,3%	46,7%	55
	250-399 þúsund	21,7%	29,7%	17,5%	14,6%	23,2%	21,3%	11,1%	11,2%	7,5%	43,6%	82
	400-599 þúsund	26,2%	17,4%	31,2%	19,5%	17,7%	10,4%	12,2%	6,5%	4,0%	30,6%	113
	600-799 þúsund	32,7%	30,9%	27,4%	15,4%	19,0%	17,2%	9,0%	12,2%	4,1%	38,6%	104
800 þúsund eða hærra	36,4%	29,5%	27,1%	32,9%	19,1%	19,0%	15,4%	6,8%	5,3%	45,6%	178	
Nætur erlendis	1-6 nætur	31,5%	15,8%	2,4%	8,0%	19,5%	9,3%	3,4%	2,5%	2,0%	20,0%	113
	7-13 nætur	25,3%	23,7%	16,3%	13,6%	19,8%	15,8%	11,7%	4,6%	1,4%	24,6%	167
	14 nætur eða lengur	29,9%	33,9%	40,3%	31,3%	19,7%	19,9%	12,9%	12,4%	8,5%	56,6%	305

*Spurðir voru: Þeir sem höfðu ferðast erlendis árið 2013 (samanber fms01)

**Þeir sem tóku ekki afstöðu eru þeir sem svöruðu annað hvort 'veit ekki' eða 'vil ekki svara'

Ný spurning janúar 2013

[fmsE04] Í hvers konar utanlandsferð/ferðir fórstu á síðasta ári (2013)?

- merktu við allt sem við á



Svör	Fjöldi	Hlutfall%	Vikmörk +/-
Borgarferð	242	40,3%	3,9%
Heimsækja vini/ættlingja	232	38,6%	3,9%
Sólarlandferð	163	27,1%	3,6%
Vinnuferð/ráðstefna/fundur	155	25,8%	3,5%
Önnur sérferð á vegum ferðaskrifstofu/flugfélags	40	6,7%	2,0%
Námsferð	29	4,8%	1,7%
Íþróttiferð	26	4,3%	1,6%
Golfferð	25	4,1%	1,6%
Skíðiferð	22	3,7%	1,5%
Annað	104	17,2%	3,0%
Fjöldi svara	602		
Tóku afstöðu	602	98,9%	
Tóku ekki afstöðu**	7	1,1%	
Fjöldi svara	608	100,0%	
Spurðir*	608	62,0%	
Ekki spurðir	372	38,0%	
Fjöldi þátttakenda	981	100,0%	

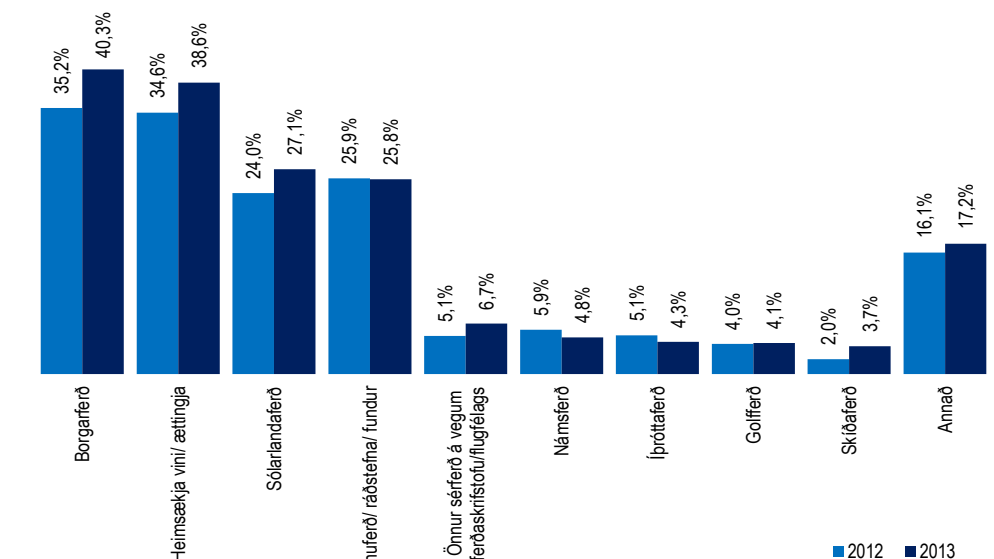

		Borgarferð	Heimsækja vini/ættlingja	Sólarlandferð	Vinnuferð/ráðstefna/fundur	Önnur sérferð á vegum ferðaskrifstofu/flugfélags	Námsferð	Íþróttiferð	Golfferð	Skíðiferð	Annað	Fjöldi svara
Allir	Allir	40,3%	38,6%	27,1%	25,8%	6,7%	4,8%	4,3%	4,1%	3,7%	17,2%	602
Kyn	Karl	38,3%	31,2%	23,3%	37,5%	6,0%	5,7%	6,5%	6,8%	3,5%	17,8%	283
	Kona	42,1%	45,1%	30,5%	15,4%	7,3%	4,1%	2,3%	1,7%	3,8%	16,7%	319
Aldur	18-29 ára	43,6%	34,6%	30,1%	14,5%	3,3%	8,2%	4,0%	0,9%	3,9%	19,9%	166
	30-39 ára	44,3%	29,6%	27,8%	38,6%	-	2,3%	4,0%	1,6%	3,0%	11,5%	104
	40-49 ára	47,0%	37,0%	22,3%	37,7%	2,1%	1,7%	8,4%	2,6%	6,4%	17,7%	103
	50-64 ára	33,4%	45,6%	28,1%	27,3%	8,9%	5,7%	3,8%	11,2%	2,4%	17,7%	147
	65-80 ára	32,7%	47,2%	24,5%	15,0%	23,5%	3,7%	1,0%	3,1%	2,8%	17,7%	83
Búseta	Höfuðborgarsvæðið	43,2%	40,4%	23,8%	29,5%	6,5%	4,8%	4,8%	4,8%	4,8%	17,9%	416
	Nærsveitir höfuðb.	36,8%	38,9%	32,1%	22,8%	7,8%	1,2%	3,5%	1,4%	0,6%	19,9%	61
	Landið	32,3%	32,2%	35,9%	15,0%	6,5%	6,8%	2,9%	3,0%	1,3%	13,6%	124
Menntun	Grunnskóli (skylda)	34,2%	32,9%	41,4%	23,3%	6,3%	2,0%	2,1%	1,8%	5,4%	12,5%	104
	Starfsnám	34,1%	23,1%	32,5%	15,7%	13,7%	-	10,2%	6,1%	1,7%	13,4%	21
	Bóklegt framhaldsnám	43,2%	41,0%	28,9%	14,6%	8,6%	2,4%	5,6%	3,4%	4,8%	17,3%	121
	Verklegt framhaldsnám	24,5%	35,8%	18,1%	28,7%	9,4%	2,5%	1,3%	9,7%	3,7%	22,2%	90
	Sérskólar við hásk.stig	43,7%	45,6%	27,0%	26,8%	6,5%	1,9%	5,7%	5,1%	5,2%	25,2%	25
	Háskólanám	47,4%	41,2%	22,8%	32,6%	4,0%	9,0%	5,0%	3,1%	2,3%	17,1%	238
Starf	Stjórnendur og sérfræðingar	46,5%	36,1%	22,8%	39,0%	3,8%	6,9%	4,8%	4,3%	3,0%	16,5%	220
	Tæknar og skrifstofufólk	44,6%	44,9%	21,1%	25,3%	5,4%	2,9%	4,4%	5,1%	4,5%	14,5%	83
	Þjónustu- og afgr.fólk	35,5%	43,9%	31,9%	24,5%	4,6%	-	4,9%	4,8%	3,9%	15,6%	76
	Iðnaðarm. og sérh. í iðnaði	31,6%	32,0%	19,1%	23,1%	15,0%	-	4,8%	4,9%	3,5%	17,9%	33
	Véla-/verkaf./Sjóm./Bændur	25,4%	25,4%	32,0%	20,3%	-	3,1%	-	13,6%	11,2%	21,3%	30
	Námsmenn	42,7%	33,1%	37,4%	11,6%	4,3%	10,4%	5,7%	-	3,8%	18,3%	94
	Ekki útvinnandi	27,0%	50,5%	32,3%	7,0%	22,0%	1,2%	1,3%	2,7%	1,2%	22,3%	63
Heimilist.	Undir 250 þúsund	40,1%	36,8%	39,6%	18,3%	8,9%	9,6%	2,5%	-	5,5%	10,9%	55
	250-399 þúsund	30,3%	44,0%	16,5%	17,3%	6,2%	4,5%	2,6%	0,5%	0,5%	25,5%	82
	400-599 þúsund	33,5%	35,2%	28,1%	26,4%	9,6%	3,8%	4,1%	3,2%	2,5%	17,1%	113
	600-799 þúsund	42,1%	33,1%	24,4%	24,6%	9,4%	4,1%	5,9%	3,9%	0,8%	14,9%	104
	800 þúsund eða hærra	50,8%	39,1%	30,4%	35,8%	2,1%	6,5%	5,5%	7,0%	4,6%	13,3%	177
Nætur erlendis	1-6 nætur	47,9%	18,0%	3,4%	17,8%	3,6%	3,3%	3,8%	1,6%	-	12,2%	113
	7-13 nætur	36,4%	37,3%	18,5%	18,8%	6,0%	3,4%	4,3%	2,1%	3,5%	15,4%	167
	14 nætur eða lengur	39,4%	46,6%	40,9%	31,8%	8,0%	5,9%	4,7%	6,3%	4,5%	19,3%	305

*Spurðir voru: Þeir sem höfðu ferðast erlendis árið 2013 (samanber fms01)

**Þeir sem tóku ekki afstöðu eru þeir sem svöruðu annað hvort 'veit ekki' eða 'vil ekki svara'

Ný spurning janúar 2013

[fmsl01] Hversu margar ferðir innanlands fórstu á síðasta ári (2013)?

Svör	Fjöldi	Hlutfall%	Vikmörk +/-
1 ferð	109	13,2%	2,3%
2 ferðir	135	16,4%	2,5%
3 ferðir	130	15,8%	2,5%
4-5 ferðir	200	24,3%	2,9%
6-10 ferðir	160	19,4%	2,7%
Fleiri en 10 ferðir	92	11,1%	2,1%
Fjöldi sv ara	825	100,0%	
Tóku afstöðu	825	95,3%	
Tóku ekki afstöðu**	41	4,7%	
Fjöldi sv ara	866	100,0%	
Spurðir*	866	88,3%	
Ekki spurðir	115	11,7%	
Fjöldi þátttakenda	981	100,0%	

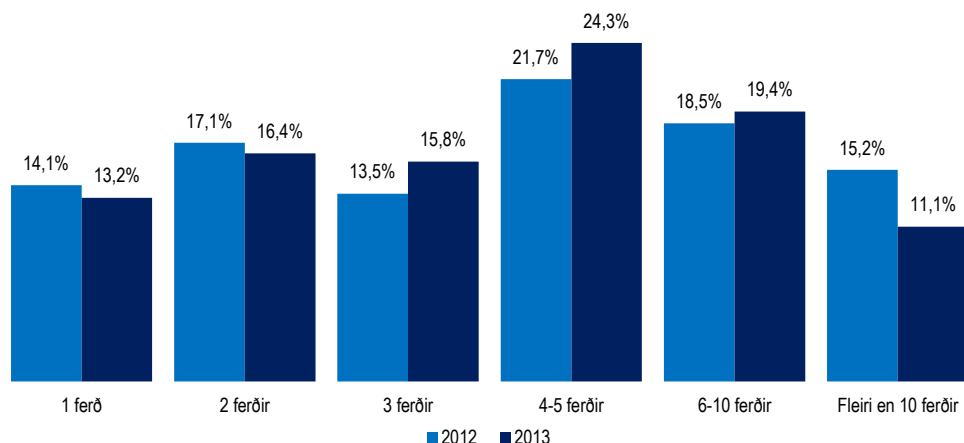

		1 ferð	2 ferðir	3 ferðir	4-5 ferðir	6-10 ferðir	Fleiri en 10 ferðir	Fjöldi sv ara	Meðaltal	Vikmörk meðaltals +/-
Allir	Allir	13,2%	16,4%	15,8%	24,3%	19,4%	11,1%	825	5,7	0,4
Kyn	Karl	10,8%	15,5%	17,8%	24,9%	19,0%	11,9%	434	6,1	0,7
	Kona	15,8%	17,4%	13,4%	23,5%	19,7%	10,2%	391	5,3	0,5
Aldur	18-29 ára	17,1%	18,6%	15,7%	22,7%	17,9%	8,1%	246	5,0	0,7
	30-39 ára	10,7%	15,8%	17,9%	24,3%	20,7%	10,5%	164	5,8	1,0
	40-49 ára	10,4%	12,9%	20,3%	23,7%	21,4%	11,2%	151	6,0	1,1
	50-64 ára	12,8%	13,9%	13,3%	27,1%	21,1%	11,8%	176	6,0	1,1
	65-80 ára	12,2%	22,0%	9,2%	23,9%	13,8%	18,9%	88	6,4	1,4
Búseta	Höfuðborgarsvæðið	14,0%	17,2%	16,7%	24,3%	17,5%	10,4%	516	5,6	0,5
	Nærsveitir höfuðb.	17,7%	10,7%	16,2%	22,5%	23,0%	9,9%	112	5,9	1,6
	Landið	8,5%	17,4%	13,1%	25,2%	22,2%	13,6%	198	6,0	0,7
Menntun	Grunnskóli (skylda)	14,4%	14,5%	14,5%	26,7%	20,5%	9,4%	198	5,5	0,8
	Starfsnám	8,1%	20,0%	11,1%	27,4%	13,6%	19,6%	31	8,9	5,5
	Bóklegt framhaldsnám	15,0%	22,9%	18,4%	20,1%	15,3%	8,3%	143	4,5	0,7
	Verklegt framhaldsnám	7,7%	17,8%	12,2%	24,1%	22,4%	15,9%	129	6,6	1,0
	Sérskólar við hásk.stig	16,6%	11,1%	11,9%	28,1%	18,9%	13,4%	31	7,2	3,9
	Háskólanám	13,9%	14,0%	17,6%	24,1%	20,0%	10,4%	292	5,6	0,7
Starf	Stjórnendur og sérfræðingar	14,8%	12,9%	18,7%	24,5%	19,0%	10,1%	263	5,6	0,7
	Tæknar og skrifstofufólk	8,0%	18,8%	14,5%	22,8%	21,7%	14,2%	107	6,5	1,6
	Þjónustu- og afgr.fólk	13,0%	17,8%	16,2%	32,9%	14,7%	5,4%	99	4,6	0,8
	Iðnaðarm. og sérh. i iðnaði	13,2%	20,8%	8,9%	21,0%	26,5%	9,7%	55	6,6	2,4
	Véla-/verkaf./Sjóm./Bændur	12,9%	15,9%	17,6%	19,0%	20,3%	14,3%	68	6,0	1,3
	Námsmenn	17,4%	18,6%	14,0%	21,2%	19,6%	9,3%	139	5,2	1,0
	Ekki útvinnandi	9,2%	17,1%	11,4%	28,3%	16,3%	17,7%	88	6,4	1,2
Heimilist.	Undir 250 þúsund	16,5%	22,4%	16,3%	25,2%	12,8%	6,9%	103	4,4	0,8
	250-399 þúsund	18,2%	15,3%	14,0%	23,5%	18,3%	10,7%	116	5,2	0,9
	400-599 þúsund	13,1%	13,7%	18,4%	24,9%	16,2%	13,7%	158	6,3	1,1
	600-799 þúsund	15,5%	14,1%	13,5%	24,4%	18,4%	14,2%	143	6,0	1,0
	800 þúsund eða hærra	6,1%	14,7%	15,7%	27,7%	23,9%	11,9%	212	6,5	1,1
Nætur innanlands	1-6 nætur	42,1%	35,7%	12,2%	8,8%	1,2%	-	206	2,0	0,2
	7-13 nætur	6,5%	19,3%	28,2%	31,7%	11,8%	2,6%	219	4,0	0,3
	14 nætur eða lengur	1,5%	4,9%	11,0%	28,4%	33,2%	21,0%	377	8,6	0,8

*Spurðir voru: Þeir sem höfðu ferðast innanlands árið 2013 (samanber fms01)

Ný spurning í janúar 2013

**Þeir sem tóku ekki afstöðu eru þeir sem svöruðu annað hvort 'veit ekki' eða 'vil ekki svara'

[fmsl02] Hvað dvaldirðu margar nætur á ferðalögum innanlands 2013?

Svör	Fjöldi	Hlutfall%	Vikmörk +/-
1-3 nætur	77	9,5%	2,0%
4-6 nætur	131	16,2%	2,5%
7-10 nætur	158	19,6%	2,7%
11-13 nætur	62	7,7%	1,8%
Tvær vikur	215	26,6%	3,0%
Þrjár vikur eða lengur	165	20,4%	2,8%
Fjöldi sv ara	809	100,0%	
Tóku afstöðu	809	98,0%	
Tóku ekki afstöðu**	16	2,0%	
Fjöldi sv ara	825	100,0%	
Spurðir*	825	84,2%	
Ekki spurðir	155	15,8%	
Fjöldi þátttakenda	981	100,0%	

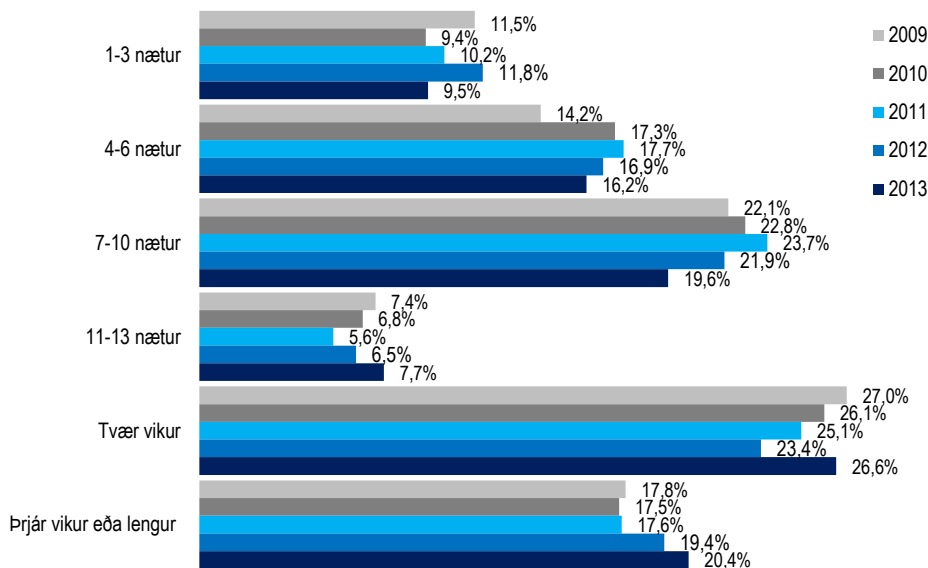

Meðaltal	Allir	Vikmörk meðaltals +/-	Vikm.						Fjöldi sv ara	Meðal-tal	Meðalt. +/-
			1-3 nætur	4-6 nætur	7-10 nætur	11-13 nætur	2-3 vikur	> 3 vikur			
2013	15,4	0,9	9,5%	16,2%	19,6%	7,7%	26,6%	20,4%	809	15,4	0,9
2012	15,0	0,9	7,3%	14,4%	23,0%	8,0%	26,4%	20,9%	426	15,7	1,2
2011	14,0	0,8	12,0%	18,2%	15,7%	7,4%	26,8%	19,9%	383	15,0	1,3
2010	14,9	0,9	12,7%	25,0%	18,7%	7,5%	21,4%	14,6%	232	12,9	1,4
2009	14,3	0,7	6,7%	12,4%	20,2%	7,7%	32,4%	20,5%	162	16,5	2,1
			10,0%	6,5%	15,2%	10,0%	30,6%	27,7%	152	17,3	2,0
			8,0%	15,9%	24,3%	6,3%	26,2%	19,3%	175	14,5	1,7
			8,8%	16,8%	18,9%	6,9%	23,4%	25,3%	88	17,9	3,7
			9,4%	16,1%	21,0%	6,4%	27,7%	19,4%	510	15,3	1,1
			11,3%	16,4%	21,4%	8,3%	27,0%	15,5%	106	14,3	2,7
			9,0%	16,2%	14,8%	10,8%	23,3%	25,8%	193	16,2	1,8
			12,9%	20,0%	22,5%	6,1%	25,0%	13,5%	186	13,5	1,8
			10,1%	15,4%	22,2%	4,4%	30,0%	17,9%	29	16,8	6,7
			12,6%	18,2%	22,6%	7,6%	21,5%	17,5%	142	13,2	1,6
			5,1%	15,1%	15,6%	8,5%	28,3%	27,4%	128	17,1	2,1
			10,9%	15,6%	16,8%	4,5%	23,8%	28,3%	31	18,0	5,8
			7,6%	13,4%	18,1%	8,8%	29,4%	22,7%	292	16,5	1,5
			8,1%	12,8%	17,8%	9,4%	29,5%	22,4%	263	16,3	1,6
			5,2%	13,4%	20,3%	3,8%	33,1%	24,1%	107	17,0	2,5
			11,2%	16,8%	23,0%	10,5%	23,0%	15,6%	96	13,1	2,1
			17,4%	14,7%	11,5%	5,9%	27,9%	22,7%	56	14,9	3,3
			10,7%	19,6%	19,7%	6,9%	22,8%	20,2%	67	13,7	2,5
			11,9%	25,7%	24,0%	6,1%	20,7%	11,5%	130	12,3	1,9
			8,5%	13,9%	17,2%	9,0%	23,8%	27,6%	86	19,1	3,8
			15,0%	30,6%	13,9%	6,7%	19,8%	14,0%	97	12,7	2,5
			13,1%	14,4%	19,5%	5,7%	25,4%	21,8%	118	14,3	2,0
			6,7%	14,3%	27,5%	10,6%	23,0%	17,9%	156	15,2	2,1
			11,1%	12,9%	21,9%	7,8%	23,3%	23,1%	144	15,4	2,0
			5,1%	11,3%	16,3%	7,3%	35,2%	24,9%	208	17,6	1,8
			46,5%	34,9%	10,9%	2,4%	3,7%	1,6%	106	5,3	1,6
			11,8%	43,0%	23,7%	7,8%	11,3%	2,4%	134	8,2	1,1
			4,5%	15,1%	36,5%	11,5%	28,1%	4,3%	128	11,7	1,1
			1,3%	8,0%	22,1%	13,5%	36,0%	19,1%	195	15,3	1,0
			0,9%	0,6%	13,1%	3,7%	40,1%	41,6%	153	22,6	1,2
			-	-	3,3%	3,3%	31,0%	62,4%	85	32,4	2,5

*Spurðir voru: Þeir sem höfðu ferðast innanlands árið 2013 (samanber fmsl01)
 Þeir sem svöruðu að þeir hefðu gist 100 nætur eða fleiri innanlands voru ekki teknir með í úrvinnslunni
 **Þeir sem tóku ekki afstöðu eru þeir sem svöruðu annað hvort 'veit ekki' eða 'vil ekki svara'

Spurning í heild sinni:
 Hvað dvaldirðu margar nætur á ferðalögum innanlands 2013?
 -ef þú manst ekki nákvæman fjölda skráðu þá tölu sem kemst næsti réttum fjölda
 -ef þú vilt ekki svara skráðu þá 999

[fmsl03_0] Hve margar nætur gistir þú á eftirfarandi landssvæðum á árinu 2013? - Höfuðborgarsvæðið

Svör	Fjöldi	Hlutfall%	Vikmörk +/-
1-3 nætur	68	35,9%	6,8%
4-6 nætur	44	23,4%	6,0%
7-10 nætur	36	19,0%	5,6%
11-13 nætur	11	5,7%	3,3%
2 vikur eða lengur	30	16,0%	5,2%
Fjöldi sv ara	189	100,0%	
Dvaldi í landshluta	189	23,4%	
Dvaldi ekki í landshluta	620	76,6%	
Fjöldi sv ara	809	100,0%	
Spurðir*	850	86,7%	
Ekki spurðir	130	13,3%	
Fjöldi þátttakenda	981	100,0%	

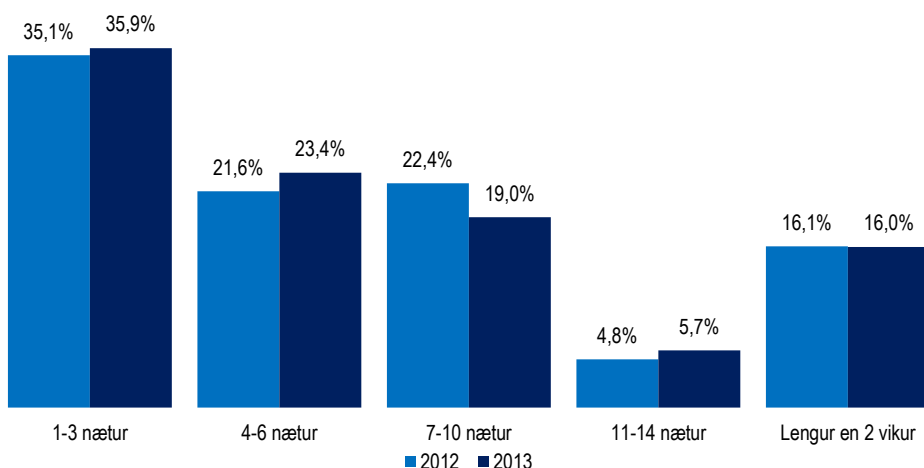

		1-3 nætur	4-6 nætur	7-10 nætur	11-13 nætur	2 vikur eða lengur	Fjöldi sv ara	Meðaltal	Vikmörk meðaltals +/-
Allir	Allir	35,9%	23,4%	19,0%	5,7%	16,0%	189	7,7	1,1
Kyn	Karl	36,7%	19,6%	22,8%	6,6%	14,3%	94	7,3	1,4
	Kona	35,0%	27,2%	15,2%	4,8%	17,8%	95	8,1	1,7
Aldur	18-29 ára	53,4%	21,4%	13,5%	4,3%	7,4%	56	5,7	1,8
	30-39 ára	27,2%	26,6%	26,4%	-	19,8%	33	8,8	3,2
	40-49 ára	23,4%	29,5%	15,1%	10,5%	21,4%	39	8,5	2,1
	50-64 ára	29,7%	18,0%	26,5%	8,2%	17,6%	41	8,6	2,4
	65-80 ára	38,0%	23,3%	13,9%	4,3%	20,5%	19	8,1	4,6
Búseta	Höfuðborgarsvæðið	52,1%	34,2%	7,3%	-	6,5%	12	3,7	2,6
	Nærsvæitið höfuðb.	57,4%	19,8%	16,5%	2,5%	3,8%	32	5,2	2,7
	Landið	29,8%	23,3%	20,5%	6,9%	19,5%	145	8,5	1,3
Menntun	Grunnskóli (skylda)	44,5%	20,8%	21,8%	-	13,0%	52	6,8	2,1
	Starfsnám	22,6%	21,8%	45,2%	5,4%	5,0%	7	7,3	5,9
	Bóklegt framhaldsnám	50,5%	19,2%	18,2%	4,2%	7,9%	35	5,8	1,9
	Verkefni framhaldsnám	29,8%	17,7%	23,7%	2,8%	26,0%	37	8,4	2,4
	Sérskólar við hásk.stig	18,2%	32,7%	6,2%	5,8%	37,2%	7	11,9	11,8
Háskólanám	25,6%	32,3%	11,0%	14,9%	16,1%	50	8,8	2,5	
Starf	Stjórnendur og sérfræðingar	26,9%	23,5%	19,0%	11,8%	18,7%	48	8,6	2,3
	Tæknar og skrifstofufólk	40,6%	25,3%	15,0%	11,6%	7,6%	16	6,0	2,5
	Þjónustu- og afgr.fólk	17,4%	10,7%	60,5%	-	11,4%	20	7,9	2,1
	Iðnaðarm. og sérh. í iðnaði	37,2%	31,4%	9,7%	-	21,7%	16	6,4	3,2
	Véla-/verkaf./Sjóm./Bændur	54,4%	16,5%	17,8%	4,6%	6,7%	32	6,0	2,5
	Námsmenn	50,9%	31,1%	6,5%	3,0%	8,5%	32	5,3	2,1
	Ekki útvinnandi	22,4%	27,9%	13,8%	3,4%	32,5%	23	11,7	4,8
Heimilist.	Undir 250 þúsund	36,0%	11,3%	31,0%	7,1%	14,5%	20	8,4	4,1
	250-399 þúsund	31,9%	30,9%	12,4%	8,0%	16,9%	31	7,3	2,4
	400-599 þúsund	40,0%	26,2%	19,1%	2,2%	12,4%	33	6,1	1,7
	600-799 þúsund	37,7%	24,4%	14,7%	5,9%	17,3%	48	7,9	2,4
	800 þúsund eða hærri	29,2%	24,1%	25,1%	6,8%	14,8%	37	8,1	2,8
Nætur innanlands	1-6 nætur	74,9%	25,1%	-	-	-	34	2,6	0,5
	7-13 nætur	42,3%	29,8%	24,8%	3,0%	-	53	4,8	0,8
	14 nætur eða lengur	20,0%	20,0%	20,8%	9,1%	30,1%	101	10,9	0,0

*Spurðir voru: Þeir sem höfðu gisti á ferðalagi innanlands á árið 2013 (samanber fmsl02)

Ný spurning janúar 2013

Spurning í heild sinni:
Hve margar nætur gistir þú á eftirfarandi landssvæðum á árinu 2013? - Höfuðborgarsvæðið

Svör	Fjöldi	Hlutfall%	Vikmörk +/-
1-3 nætur	148	48,9%	5,6%
4-6 nætur	82	27,2%	5,0%
7-10 nætur	49	16,2%	4,1%
11-13 nætur	6	1,9%	1,5%
2 vikur eða lengur	18	5,8%	2,6%
Fjöldi sv ara	303	100,0%	
Dvaldi í landshluta	303	37,4%	
Dvaldi ekki í landshluta	506	62,6%	
Fjöldi sv ara	809	100,0%	
Spurðir*	850	86,7%	
Ekki spurðir	130	13,3%	
Fjöldi þáttakenda	981	100,0%	

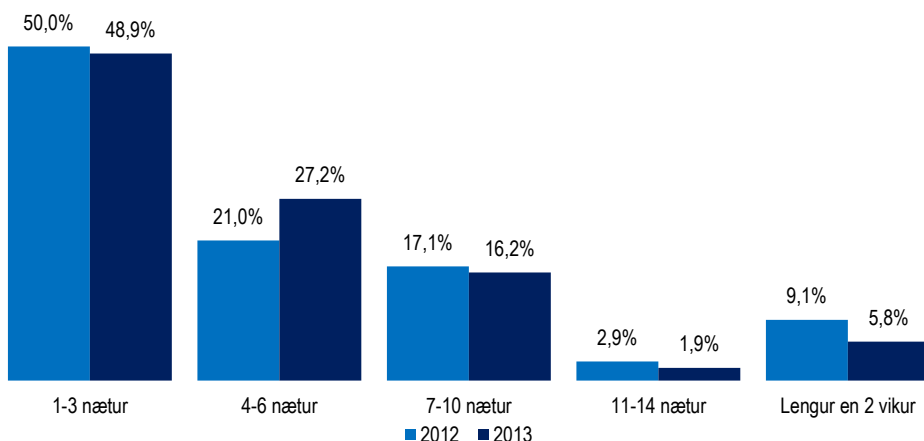

		1-3 nætur	4-6 nætur	7-10 nætur	11-13 nætur	2 vikur eða lengur	Fjöldi sv ara	Meðaltal	Vikmörk meðaltals +/-
Allir	Allir	48,9%	27,2%	16,2%	1,9%	5,8%	303	5,6	0,9
Kyn	Karl	47,5%	30,4%	12,0%	2,0%	8,1%	150	6,2	1,6
	Kona	50,3%	24,1%	20,3%	1,8%	3,6%	153	4,9	0,7
Aldur	18-29 ára	56,2%	31,3%	9,7%	-	2,9%	88	4,3	1,0
	30-39 ára	50,5%	21,3%	20,5%	3,1%	4,6%	52	5,1	1,4
	40-49 ára	47,4%	26,2%	18,2%	3,0%	5,3%	73	5,9	2,2
	50-64 ára	42,5%	27,4%	21,3%	1,3%	7,4%	60	6,1	1,8
	65-80 ára	41,3%	27,4%	12,6%	3,8%	14,9%	30	8,2	4,9
Búseta	Höfuðborgarsvæðið	46,3%	27,5%	16,0%	2,7%	7,4%	209	6,2	1,2
	Nærsvæitir höfuðb.	54,6%	30,4%	15,0%	-	-	44	4,0	0,8
	Landið	54,9%	22,7%	18,0%	-	4,4%	49	4,3	0,9
Menntun	Grunnskóli (skylda)	49,3%	29,2%	21,5%	-	-	66	4,2	0,7
	Starfsnám	39,8%	33,5%	19,6%	7,2%	-	6	4,9	3,5
	Bóklegt framhaldsnám	43,9%	29,1%	18,9%	2,6%	5,6%	43	5,4	1,5
	Verkefnt framhaldsnám	44,8%	30,3%	12,5%	-	12,4%	44	6,6	2,5
	Sérskólar við hásk.stig	47,6%	22,3%	26,2%	-	3,9%	14	5,9	4,5
Háskólanám	52,2%	24,8%	12,7%	3,2%	7,1%	128	6,0	1,7	
Starf	Stjórnendur og sérfræðingar	48,4%	28,0%	11,6%	3,2%	8,8%	107	6,6	2,1
	Tæknar og skrifstofufólk	43,4%	27,2%	26,9%	-	2,6%	41	4,9	1,2
	Þjónustu- og afgr.fólk	58,8%	14,3%	26,9%	-	-	30	4,1	1,0
	Iðnaðarm. og sérh. í iðnaði	52,8%	27,1%	9,3%	-	10,8%	20	6,2	4,1
	Véla-/verkaf./Sjóm./Bændur	33,6%	52,7%	10,7%	3,0%	-	15	4,5	1,2
	Námsmenn	54,2%	30,9%	10,9%	-	3,9%	59	4,5	1,3
	Ekki útvinnandi	42,8%	17,5%	26,5%	6,7%	6,5%	28	6,0	2,0
Heimilist.	Undir 250 þúsund	48,6%	41,4%	7,6%	-	2,4%	33	4,3	1,2
	250-399 þúsund	58,3%	20,8%	16,8%	2,5%	1,6%	45	4,2	1,0
	400-599 þúsund	41,6%	30,8%	16,6%	2,5%	8,6%	50	5,9	1,5
	600-799 þúsund	52,2%	28,5%	11,7%	-	7,6%	50	5,3	1,9
	800 þúsund eða hærra	48,1%	25,2%	16,3%	1,8%	8,5%	94	6,8	2,3
Nætur innanlands	1-6 nætur	81,8%	18,2%	-	-	-	49	2,5	0,3
	7-13 nætur	55,9%	34,7%	9,4%	-	-	83	3,6	0,5
	14 nætur eða lengur	35,4%	26,4%	24,4%	3,4%	10,4%	169	7,4	1,5

*Spurðir voru: Þeir sem höfðu gist á ferðalagi innanlands á árið 2013 (samanber fmsl02)

Ný spurning janúar 2013

Spurning í heild sinni:
Hve margar nætur gistir þú á eftirfarandi landssvæðum á árinu 2013? - Vesturland

Vestfirðir

Svör	Fjöldi	Hlutfall%	Vikmörk +/-
1-3 nætur	66	37,1%	7,1%
4-6 nætur	62	35,0%	7,0%
7-10 nætur	31	17,4%	5,6%
11-13 nætur	3	1,9%	2,0%
2 vikur eða lengur	15	8,5%	4,1%
Fjöldi svara	177	100,0%	
Dvaldi í landshluta	177	21,9%	
Dvaldi ekki í landshluta	632	78,1%	
Fjöldi svara	809	100,0%	
Spurðir*	850	86,7%	
Ekki spurðir	130	13,3%	
Fjöldi þátttakenda	981	100,0%	

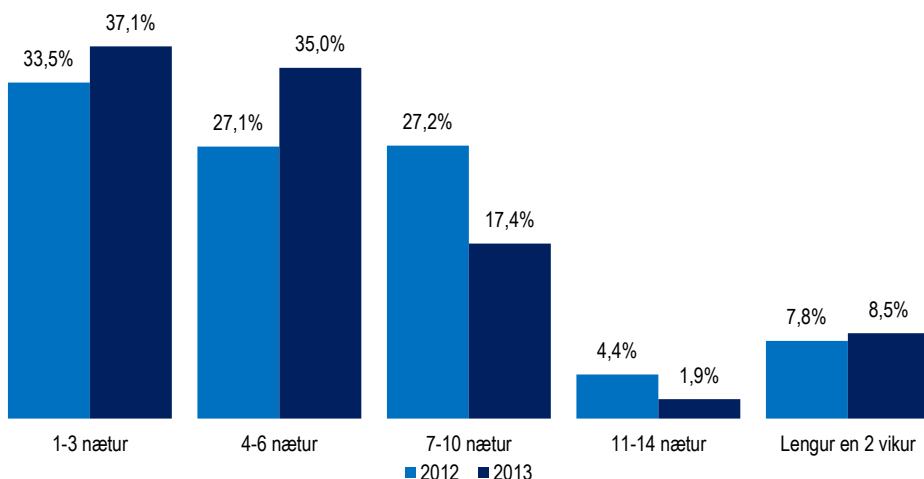

		1-3 nætur	4-6 nætur	7-10 nætur	11-13 nætur	2 vikur eða lengur	Fjöldi svara	Meðaltal	Vikmörk meðaltals +/-
Allir	Allir	37,1%	35,0%	17,4%	1,9%	8,5%	177	6,0	0,8
Kyn	Karl	36,0%	31,0%	20,0%	2,9%	10,2%	91	6,3	1,2
	Kona	38,3%	39,2%	14,7%	0,9%	6,8%	86	5,5	1,1
Aldur	18-29 ára	39,1%	34,1%	20,2%	2,2%	4,4%	58	5,6	1,4
	30-39 ára	40,3%	38,1%	15,5%	-	6,1%	33	5,1	1,3
	40-49 ára	38,2%	23,8%	17,7%	5,8%	14,4%	37	7,3	2,5
	50-64 ára	34,0%	36,9%	15,3%	-	13,8%	38	6,3	2,0
	65-80 ára	24,9%	59,3%	15,8%	-	-	12	4,5	1,6
Búseta	Höfuðborgarsvæðið	37,8%	34,7%	16,7%	1,0%	9,8%	127	6,1	1,1
	Nærsvæitir höfuðb.	12,0%	45,6%	33,7%	-	8,6%	21	6,9	2,0
	Landið	52,3%	28,6%	9,1%	7,1%	2,9%	29	4,7	1,4
Menntun	Grunnskóli (skylda)	41,3%	29,6%	21,1%	-	8,0%	45	5,6	1,4
	Starfsnám	42,4%	12,9%	29,6%	15,1%	-	3	5,4	11,8
	Bóklegt framhaldsnám	38,9%	33,0%	19,1%	-	9,0%	32	6,8	2,8
	Verkefnt framhaldsnám	41,4%	37,4%	12,4%	4,8%	4,0%	27	5,3	2,2
	Sérskólar við hásk.stig	20,9%	29,4%	29,8%	-	19,9%	5	8,9	14,6
Háskólanám	32,9%	39,3%	14,9%	2,5%	10,3%	66	5,9	1,2	
Starf	Stjórnendur og sérfræðingar	31,8%	40,1%	13,7%	3,1%	11,3%	53	6,0	1,4
	Tæknar og skrifstofufólk	31,5%	32,6%	21,3%	-	14,6%	31	7,0	2,6
	Þjónustu- og afgr.fólk	50,6%	25,4%	13,6%	-	10,4%	28	6,4	3,3
	Iðnaðarm. og sérh. í iðnaði	35,7%	20,8%	26,4%	17,1%	-	10	6,0	2,7
	Véla-/verkf./Sjóm./Bændur	18,0%	45,3%	24,8%	-	11,9%	15	6,9	2,7
	Námsmenn	58,4%	24,7%	16,9%	-	-	33	4,2	0,9
	Ekki útvinnandi	-	82,5%	17,5%	-	-	8	5,4	1,8
Heimilist.	Undir 250 þúsund	47,1%	40,3%	8,4%	-	4,2%	24	4,6	1,7
	250-399 þúsund	19,1%	40,3%	27,9%	1,8%	10,9%	26	7,4	2,8
	400-599 þúsund	38,4%	30,8%	16,5%	2,0%	12,3%	40	6,9	2,3
	600-799 þúsund	33,5%	42,1%	18,3%	3,8%	2,3%	34	5,2	1,1
	800 þúsund eða hærra	37,3%	28,3%	20,0%	1,9%	12,5%	45	6,2	1,7
Nætur innanlands	1-6 nætur	68,6%	31,4%	-	-	-	23	3,0	0,7
	7-13 nætur	36,4%	47,8%	15,8%	-	-	46	4,4	0,5
	14 nætur eða lengur	31,5%	28,9%	22,2%	3,2%	14,2%	107	7,3	0,0

*Spurðir voru: Þeir sem höfðu gist á ferðalagi innanlands á árið 2013 (samanber fmsl02)

Ný spurning janúar 2013

Spurning í heild sinni:
Hve margar nætur gistir þú á eftirfarandi landssvæðum á árinu 2013? - Vestfirðir

Svör	Fjöldi	Hlutfall%	Vikmörk +/-
1-3 nætur	145	31,9%	4,3%
4-6 nætur	134	29,5%	4,2%
7-10 nætur	103	22,6%	3,8%
11-13 nætur	20	4,3%	1,9%
2 vikur eða lengur	53	11,6%	2,9%
Fjöldi sv ara	454	100,0%	
Dvaldi í landshluta	454	56,1%	
Dvaldi ekki í landshluta	355	43,9%	
Fjöldi sv ara	809	100,0%	
Spurðir*	850	86,7%	
Ekki spurðir	130	13,3%	
Fjöldi þátttakenda	981	100,0%	

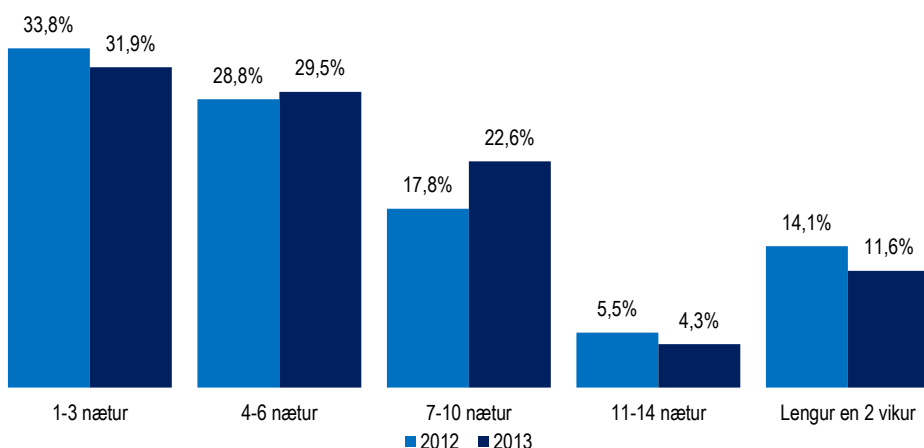

		1-3 nætur	4-6 nætur	7-10 nætur	11-13 nætur	2 vikur eða lengur	Fjöldi sv ara	Meðaltal	Vikmörk meðaltals +/-
Allir	Allir	31,9%	29,5%	22,6%	4,3%	11,6%	454	7,4	0,8
Kyn	Karl	32,5%	29,5%	23,5%	5,2%	9,3%	252	6,6	0,7
	Kona	31,2%	29,5%	21,5%	3,3%	14,5%	202	8,3	1,5
Aldur	18-29 ára	38,7%	23,9%	21,1%	5,5%	10,8%	121	7,5	1,8
	30-39 ára	34,4%	27,0%	18,0%	7,2%	13,4%	97	7,5	1,4
	40-49 ára	23,4%	25,8%	36,4%	2,4%	12,0%	90	7,8	1,4
	50-64 ára	33,0%	36,2%	20,4%	2,5%	8,0%	99	5,9	0,9
	65-80 ára	23,8%	42,1%	14,0%	3,0%	17,1%	48	8,9	3,6
Búseta	Höfuðborgarsvæðið	27,1%	31,8%	23,4%	4,6%	13,2%	287	7,5	0,8
	Nærsvæitir höfuðb.	43,9%	17,7%	25,7%	4,5%	8,2%	63	8,0	3,2
	Landið	38,1%	30,5%	18,5%	3,4%	9,5%	104	6,7	1,4
Menntun	Grunnskóli (skylda)	34,2%	17,5%	25,7%	2,3%	20,3%	90	9,6	2,5
	Starfsnám	28,4%	29,9%	17,3%	6,2%	18,2%	14	9,2	5,6
	Bóklegt framhaldsnám	27,0%	36,8%	24,3%	5,4%	6,4%	83	7,1	1,5
	Verkefnt framhaldsnám	43,1%	29,1%	18,1%	4,2%	5,5%	78	5,4	1,1
	Sérskólar við hásk.stig	26,6%	37,8%	19,9%	-	15,7%	17	6,7	3,1
Háskólanám	28,6%	31,7%	22,9%	5,2%	11,6%	171	7,2	1,1	
Starf	Stjórnendur og sérfræðingar	28,5%	32,0%	25,1%	5,1%	9,3%	164	6,7	0,8
	Tæknar og skrifstofufólk	25,4%	29,1%	24,4%	4,9%	16,1%	55	7,9	1,9
	Þjónustu- og afgr.fólk	31,7%	24,3%	31,4%	6,7%	5,9%	58	8,5	3,3
	Iðnaðarm. og sérh. í iðnaði	47,7%	21,9%	20,8%	4,4%	5,1%	31	5,4	2,3
	Véla-/verkf./Sjóm./Bændur	51,5%	15,7%	14,5%	-	18,3%	31	6,5	2,2
	Námsmenn	38,5%	33,0%	15,9%	3,2%	9,3%	65	6,3	1,7
Ekki útvinnandi	21,4%	37,9%	13,3%	2,5%	25,0%	48	10,9	3,9	
Heimilist.	Undir 250 þúsund	35,9%	34,2%	7,7%	5,1%	17,1%	42	8,3	3,1
	250-399 þúsund	25,1%	33,5%	22,7%	1,2%	17,5%	63	7,5	1,5
	400-599 þúsund	30,7%	28,9%	24,3%	8,0%	8,1%	88	7,9	2,3
	600-799 þúsund	38,6%	30,9%	19,6%	1,0%	10,0%	75	6,5	1,6
	800 þúsund eða hærra	31,1%	28,0%	23,4%	5,6%	11,9%	140	7,0	1,0
Nætur innanlands	1-6 nætur	72,2%	27,8%	-	-	-	72	2,8	0,4
	7-13 nætur	38,2%	36,3%	24,3%	1,2%	-	132	4,8	0,5
	14 nætur eða lengur	17,2%	26,7%	28,4%	7,3%	20,5%	249	9,6	0,0

*Spurðir voru: Þeir sem höfðu gist á ferðalagi innanlands á árið 2013 (samanber fmsl02)

Ný spurning janúar 2013

Spurning í heild sinni:
Hve margar nætur gistir þú á eftirfarandi landssvæðum á árinu 2013? - Norðurland

Svör	Fjöldi	Hlutfall%	Vikmörk +/-
1-3 nætur	81	35,7%	6,2%
4-6 nætur	76	33,7%	6,2%
7-10 nætur	45	19,9%	5,2%
11-13 nætur	4	1,6%	1,7%
2 vikur eða lengur	21	9,1%	3,8%
Fjöldi sv ara	226	100,0%	
Dvaldi í landshluta	226	28,0%	
Dvaldi ekki í landshluta	583	72,0%	
Fjöldi sv ara	809	100,0%	
Spurðir*	850	86,7%	
Ekki spurðir	130	13,3%	
Fjöldi þátttakenda	981	100,0%	

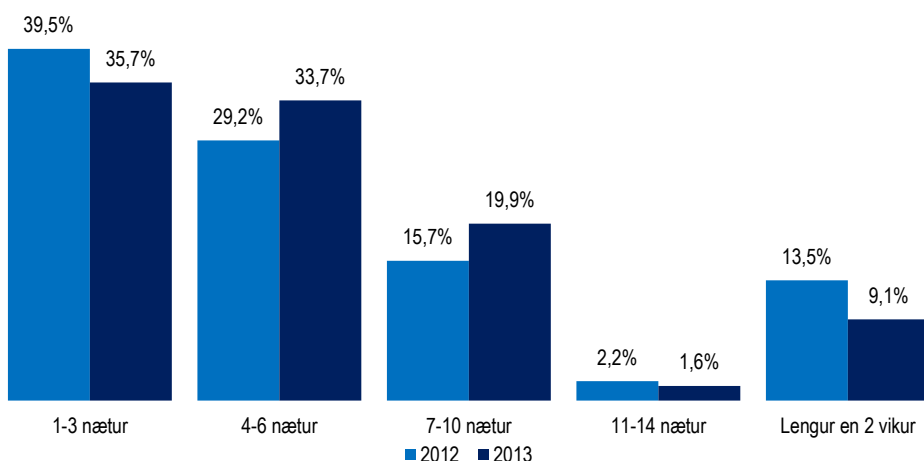

		1-3 nætur	4-6 nætur	7-10 nætur	11-13 nætur	2 vikur eða lengur	Fjöldi sv ara	Meðaltal	Vikmörk meðaltals +/-
Allir	Allir	35,7%	33,7%	19,9%	1,6%	9,1%	226	6,4	1,0
Kyn	Karl	34,3%	36,7%	17,0%	1,9%	10,1%	123	6,8	1,6
	Kona	37,4%	30,1%	23,3%	1,3%	7,9%	103	5,8	0,8
Aldur	18-29 ára	35,9%	35,4%	17,0%	3,1%	8,7%	62	6,7	2,5
	30-39 ára	15,4%	45,8%	22,9%	1,0%	14,9%	41	7,0	1,5
	40-49 ára	38,5%	33,4%	20,5%	2,7%	4,9%	50	6,0	1,9
	50-64 ára	48,6%	27,5%	16,5%	-	7,4%	45	5,5	1,9
	65-80 ára	39,5%	22,2%	26,2%	-	12,1%	28	6,7	2,5
Búseta	Höfuðborgarsvæðið	33,6%	32,6%	21,4%	2,6%	9,8%	142	6,8	1,4
	Nærsvæitið höfuðb.	33,2%	34,8%	17,6%	-	14,4%	27	6,7	2,2
	Landið	42,1%	35,9%	17,1%	-	4,9%	57	5,0	1,0
Menntun	Grunnskóli (skylda)	30,5%	33,6%	25,4%	-	10,5%	49	6,1	1,3
	Starfsnám	46,2%	15,9%	15,4%	5,2%	17,3%	8	6,6	5,7
	Bóklegt framhaldsnám	34,5%	44,3%	17,6%	3,6%	-	38	4,8	0,8
	Verkefni framhaldsnám	35,8%	33,9%	22,0%	-	8,2%	40	6,8	2,5
	Sérskólar við hásk.stig	39,1%	43,5%	11,4%	-	6,0%	8	4,9	3,3
Háskólanám	37,4%	29,8%	17,9%	2,3%	12,6%	83	7,2	2,2	
Starf	Stjórnendur og sérfræðingar	32,4%	33,6%	17,4%	4,4%	12,1%	75	6,6	1,4
	Tæknar og skrifstofufólk	47,9%	25,8%	16,4%	1,2%	8,6%	33	6,4	2,9
	Þjónustu- og afgr.fólk	43,8%	34,0%	12,9%	-	9,3%	26	5,4	1,9
	Iðnaðarm. og sérh. í iðnaði	23,0%	49,6%	24,9%	-	2,5%	17	5,2	1,4
	Véla-/verkaf./Sjóm./Bændur	38,6%	31,5%	15,9%	-	13,9%	15	6,7	4,1
	Námsmenn	36,3%	37,6%	22,6%	-	3,4%	29	6,9	5,1
	Ekki útvinnandi	27,0%	28,9%	34,5%	-	9,6%	28	6,6	1,7
Heimilist.	Undir 250 þúsund	36,0%	31,6%	21,2%	-	11,2%	17	6,2	2,6
	250-399 þúsund	31,7%	34,2%	24,4%	4,5%	5,2%	30	6,3	2,2
	400-599 þúsund	31,4%	32,3%	24,0%	-	12,3%	44	6,8	2,1
	600-799 þúsund	41,7%	31,6%	13,1%	-	13,5%	40	5,5	1,5
	800 þúsund eða hærra	44,8%	29,6%	16,2%	1,9%	7,4%	72	5,9	1,5
Nætur innanlands	1-6 nætur	62,6%	37,4%	-	-	-	24	3,2	0,6
	7-13 nætur	42,4%	48,2%	7,5%	1,8%	-	54	4,0	0,6
	14 nætur eða lengur	28,3%	28,6%	28,3%	1,9%	13,0%	144	7,7	0,0

*Spurðir voru: Þeir sem höfðu gisti á ferðalagi innanlands á árið 2013 (samanber fmsl02)

Ný spurning janúar 2013

Spurning í heild sinni:
Hve margar nætur gistir þú á eftirfarandi landssvæðum á árinu 2013? - Austurland

Suðurland

Svör	Fjöldi	Hlutfall%	Vikmörk +/-
1-3 nætur	179	38,2%	4,4%
4-6 nætur	124	26,6%	4,0%
7-10 nætur	89	18,9%	3,6%
11-13 nætur	15	3,2%	1,6%
2 vikur eða lengur	61	13,1%	3,1%
Fjöldi sv ara	468	100,0%	
Dvaldi í landshluta	468	57,8%	
Dvaldi ekki í landshluta	341	42,2%	
Fjöldi sv ara	809	100,0%	
Spurðir*	850	86,7%	
Ekki spurðir	130	13,3%	
Fjöldi þátttakenda	981	100,0%	

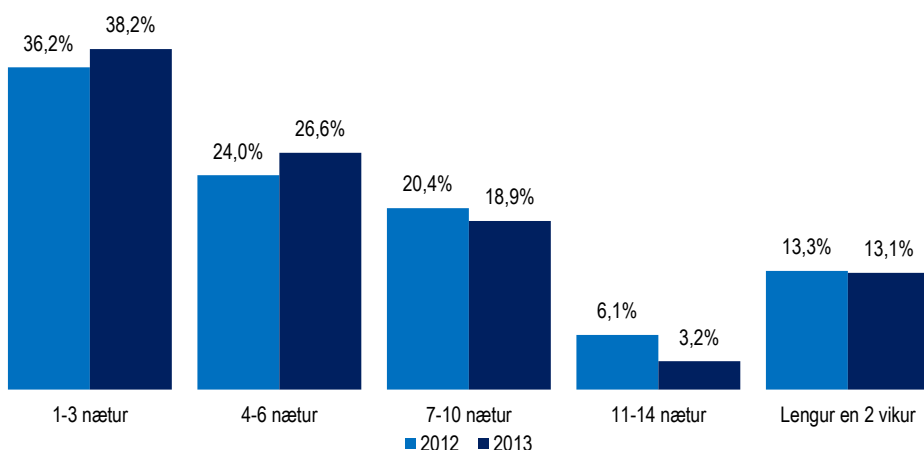

		1-3 nætur	4-6 nætur	7-10 nætur	11-13 nætur	2 vikur eða lengur	Fjöldi sv ara	Meðaltal	Vikmörk meðaltals +/-
Allir	Allir	38,2%	26,6%	18,9%	3,2%	13,1%	468	7,0	0,8
Kyn	Karl	37,7%	26,0%	18,6%	4,3%	13,4%	244	7,2	1,2
	Kona	38,8%	27,2%	19,3%	1,9%	12,8%	223	6,8	1,0
Aldur	18-29 ára	38,3%	26,9%	18,2%	4,2%	12,3%	124	6,5	1,1
	30-39 ára	36,6%	23,9%	17,0%	2,3%	20,3%	105	8,5	2,2
	40-49 ára	37,2%	29,4%	25,7%	2,0%	5,7%	93	5,5	0,9
	50-64 ára	36,6%	29,9%	19,8%	5,2%	8,5%	97	6,5	1,7
	65-80 ára	46,5%	19,4%	10,4%	0,8%	22,9%	49	9,4	3,6
Búseta	Höfuðborgarsvæðið	37,1%	26,8%	19,6%	2,0%	14,6%	322	7,3	1,0
	Nærsvæitir höfuðb.	33,7%	31,8%	18,4%	6,1%	10,0%	73	7,0	2,2
	Landið	47,7%	20,6%	16,4%	5,4%	9,8%	73	6,1	1,4
Menntun	Grunnskóli (skylda)	37,3%	29,7%	22,2%	5,4%	5,4%	106	5,7	0,9
	Starfsnám	30,2%	25,1%	20,7%	5,0%	19,0%	17	10,8	9,1
	Bóklegt framhaldsnám	49,8%	24,7%	17,7%	-	7,8%	71	5,3	1,2
	Verkefnt framhaldsnám	33,5%	20,3%	20,3%	4,6%	21,2%	76	9,1	2,3
	Sérskólar við hásk.stig	32,9%	20,8%	18,4%	2,5%	25,3%	18	9,3	4,3
Háskólanám	37,5%	28,9%	16,8%	2,4%	14,5%	180	7,1	1,4	
Starf	Stjórnendur og sérfræðingar	38,9%	28,5%	18,1%	1,5%	13,0%	162	6,9	1,5
	Tæknar og skrifstofufólk	25,6%	31,3%	21,6%	2,0%	19,6%	68	9,0	2,8
	Þjónustu- og afgr.fólk	32,5%	31,6%	20,6%	0,9%	14,4%	51	7,1	1,9
	Iðnaðarm. og sérh. í iðnaði	41,0%	10,8%	28,5%	11,1%	8,6%	32	7,0	2,7
	Véla-/verkaf./Sjóm./Bændur	47,8%	20,9%	6,6%	16,2%	8,5%	38	6,3	2,0
	Námsmenn	42,8%	27,8%	19,5%	1,4%	8,5%	67	5,4	1,2
	Ekki útvinnandi	43,5%	22,0%	18,8%	-	15,6%	50	7,5	2,6
Heimilist.	Undir 250 þúsund	40,4%	24,3%	20,4%	-	14,9%	51	6,9	2,1
	250-399 þúsund	50,2%	18,4%	17,2%	6,1%	8,1%	62	5,8	1,5
	400-599 þúsund	35,2%	26,0%	17,5%	6,5%	14,7%	82	9,0	3,0
	600-799 þúsund	39,1%	24,3%	16,8%	3,5%	16,3%	88	7,2	1,6
	800 þúsund eða hærri	37,0%	27,0%	21,7%	0,6%	13,8%	134	6,7	1,3
Nætur innanlands	1-6 nætur	76,2%	23,8%	-	-	-	94	2,6	0,3
	7-13 nætur	42,5%	33,5%	23,1%	1,0%	-	111	4,5	0,5
	14 nætur eða lengur	23,1%	24,8%	24,1%	5,3%	22,7%	261	9,6	0,0

*Spurðir voru: Þeir sem höfðu gist á ferðalagi innanlands á árið 2013 (samanber fmsl02)

Ný spurning janúar 2013

Spurning í heild sinni:
Hve margar nætur gistir þú á eftirfarandi landssvæðum á árinu 2013? - Suðurland

Svör	Fjöldi	Hlutfall%	Vikmörk +/-
1-3 nætur	33	75,1%	12,9%
4-6 nætur	9	20,6%	12,0%
7-10 nætur	2	4,3%	6,0%
11-13 nætur	0	0,0%	0,0%
2 vikur eða lengur	0	0,0%	0,0%
Fjöldi sv ara	43	100,0%	
Dvaldi í landshluta	43	5,4%	
Dvaldi ekki í landshluta	766	94,6%	
Fjöldi sv ara	809	100,0%	
Spurðir*	850	86,7%	
Ekki spurðir	130	13,3%	
Fjöldi þátttakenda	981	100,0%	

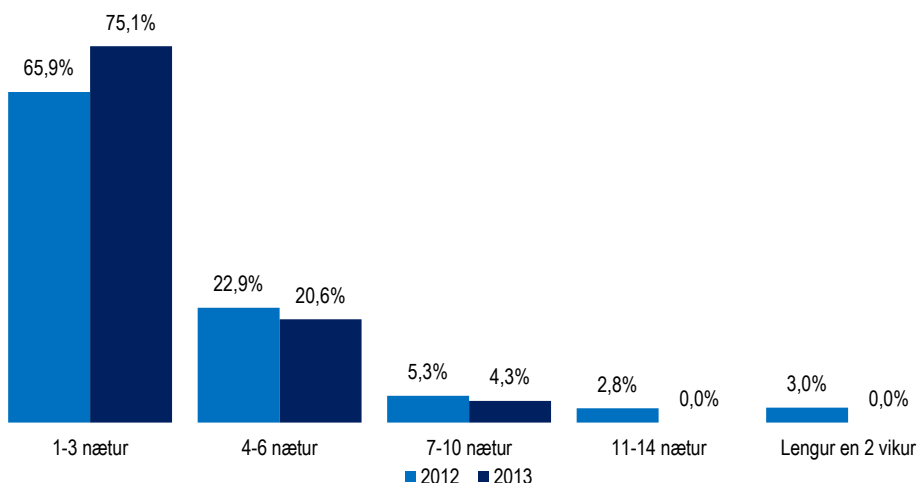

		1-3 nætur	4-6 nætur	7-10 nætur	11-13 nætur	2 vikur eða lengur	Fjöldi sv ara	Meðaltal	Vikmörk meðaltals +/-
Allir	Allir	75,1%	20,6%	4,3%	-	-	43	2,5	0,5
Kyn	Karl	68,5%	29,3%	2,3%	-	-	19	2,7	0,7
	Kona	80,2%	13,9%	5,9%	-	-	24	2,4	0,7
Aldur	18-29 ára	63,5%	29,1%	7,4%	-	-	20	2,9	0,9
	30-39 ára	78,6%	10,7%	10,7%	-	-	4	2,5	4,0
	40-49 ára	90,5%	9,5%	-	-	-	9	1,7	0,7
	50-64 ára	76,3%	23,7%	-	-	-	5	2,3	1,4
	65-80 ára	87,0%	13,0%	-	-	-	5	2,4	2,1
Búseta	Höfuðborgarsvæðið	82,5%	17,5%	-	-	-	17	2,1	0,5
	Nærsvæitir höfuðb.	85,8%	14,2%	-	-	-	13	2,2	0,7
	Landið	54,1%	31,4%	14,5%	-	-	13	3,3	1,5
Menntun	Grunnskóli (skylda)	75,4%	24,6%	-	-	-	17	2,6	0,6
	Starfsnám	50,2%	24,9%	24,9%	-	-	2	3,8	
	Bóklegt framhaldsnám	55,4%	29,1%	15,6%	-	-	9	3,3	1,7
	Verklegt framhaldsnám	100,0%	-	-	-	-	3	1,7	1,4
	Sérskólar við hásk.stig	100,0%	-	-	-	-	1	1,5	
Háskólanám	85,8%	14,2%	-	-	-	11	1,8	1,0	
Starf	Stjórnendur og sérfræðingar	87,7%	12,3%	-	-	-	7	1,7	1,1
	Tækna- og skrifstofufólk	100,0%	-	-	-	-	3	1,3	1,4
	Þjónustu- og afgr.fólk	76,7%	23,3%	-	-	-	5	2,0	1,6
	Iðnaðarm. og sérh. í iðnaði	88,4%	-	11,6%	-	-	4	2,3	5,5
	Véla-/verkaf./Sjóm./Bændur	84,2%	15,8%	-	-	-	3	1,9	9,9
	Námsmenn	56,1%	35,1%	8,9%	-	-	16	3,2	1,0
	Ekki útvinnandi	86,6%	13,4%	-	-	-	5	2,8	1,8
Heimilist.	Undir 250 þúsund	80,8%	19,2%	-	-	-	11	2,3	0,7
	250-399 þúsund	79,1%	20,9%	-	-	-	5	1,9	2,4
	400-599 þúsund	65,4%	17,3%	17,3%	-	-	8	3,1	2,0
	600-799 þúsund	82,6%	11,7%	5,8%	-	-	7	2,1	1,7
	800 þúsund eða hærra	64,3%	35,7%	-	-	-	6	3,0	1,9
Nætur innanlands	1-6 nætur	100,0%	-	-	-	-	8	1,6	0,5
	7-13 nætur	61,7%	38,3%	-	-	-	9	2,6	1,4
	14 nætur eða lengur	78,4%	14,0%	7,6%	-	-	25	2,6	0,8

*Spurðir voru: Þeir sem höfðu gist á ferðalagi innanlands á árið 2013 (samanber fmsl02)

Ný spurning janúar 2013

Spurning í heild sinni:
Hve margar nætur gistir þú á eftirfarandi landssvæðum á árinu 2013? - Reykjanes

Hálandið

Svör	Fjöldi	Hlutfall%	Vikmörk +/-
1-3 nætur	36	51,6%	11,7%
4-6 nætur	20	28,6%	10,6%
7-10 nætur	10	13,8%	8,1%
11-13 nætur	3	4,5%	4,9%
2 vikur eða lengur	1	1,4%	2,7%
Fjöldi sv ara	70	100,0%	
Dvaldi í landshluta	70	8,6%	
Dvaldi ekki í landshluta	740	91,4%	
Fjöldi sv ara	809	100,0%	
Spurðir*	850	86,7%	
Ekki spurðir	130	13,3%	
Fjöldi þátttakenda	981	100,0%	

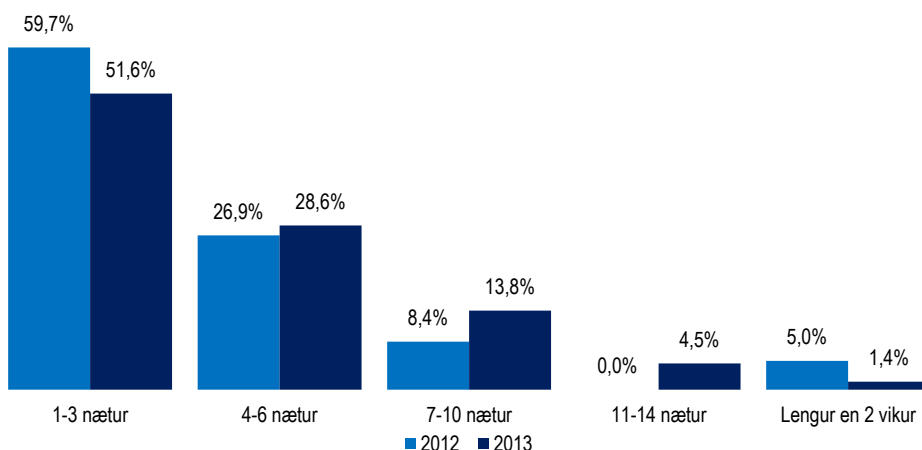

		1-3 nætur	4-6 nætur	7-10 nætur	11-13 nætur	2 vikur eða lengur	Fjöldi sv ara	Meðaltal	Vikmörk meðaltals +/-
Allir	Allir	51,6%	28,6%	13,8%	4,5%	1,4%	70	4,4	0,9
Kyn	Karl	56,1%	20,3%	14,9%	7,6%	1,1%	42	4,5	1,3
	Kona	45,0%	41,3%	12,0%	-	1,7%	28	4,1	1,2
Aldur	18-29 ára	75,4%	22,2%	-	-	2,4%	20	2,9	1,4
	30-39 ára	59,4%	40,6%	-	-	-	10	3,5	1,5
	40-49 ára	57,8%	5,2%	31,4%	5,6%	-	15	4,5	1,8
	50-64 ára	20,3%	39,3%	21,7%	15,5%	3,2%	15	6,8	3,0
	65-80 ára	29,8%	52,7%	17,5%	-	-	9	4,5	2,1
Búseta	Höfuðborgarsvæðið	44,2%	32,2%	15,1%	7,5%	1,1%	42	4,9	1,3
	Nærsvæitir höfuðb.	61,7%	27,8%	10,6%	-	-	14	3,1	1,1
	Landið	65,0%	18,2%	13,1%	-	3,7%	13	4,1	2,3
Menntun	Grunnskóli (skylda)	43,1%	37,5%	19,4%	-	-	19	4,2	1,0
	Starfsnám	47,5%	-	25,3%	-	27,2%	2	7,9	
	Bóklegt framhaldsnám	72,7%	17,4%	9,9%	-	-	14	3,1	1,0
	Verklegt framhaldsnám	28,5%	29,0%	13,3%	29,2%	-	8	5,9	3,8
	Sérskólar við hásk.stig	61,3%	25,9%	-	-	12,8%	4	6,8	23,5
Háskólanám	52,6%	30,6%	13,1%	3,6%	-	24	4,1	1,3	
Starf	Stjórnendur og sérfræðingar	46,4%	36,8%	13,2%	3,6%	-	24	4,3	1,3
	Tækna- og skrifstofufólk	51,7%	-	38,3%	-	10,0%	5	7,0	13,1
	Þjónustu- og afgr.fólk	57,5%	37,0%	-	-	5,5%	9	4,2	3,4
	Iðnaðarm. og sérh. í iðnaði	28,3%	12,7%	33,0%	25,9%	-	9	6,4	3,1
	Véla-/verkaf./Sjóm./Bændur	66,1%	33,9%	-	-	-	2	3,0	15,3
	Námsmenn	95,0%	5,0%	-	-	-	11	2,2	0,7
Ekki útvinnandi	28,3%	54,5%	17,2%	-	-	10	4,4	1,4	
	Heimilist.	Undir 250 þúsund	100,0%	-	-	-	5	2,8	0,7
	250-399 þúsund	24,1%	64,6%	-	-	11,3%	8	6,5	6,0
	400-599 þúsund	40,7%	21,9%	28,1%	9,3%	-	12	5,1	2,3
	600-799 þúsund	63,0%	26,4%	10,6%	-	-	13	2,9	1,2
800 þúsund eða hærra	46,6%	23,2%	21,3%	9,0%	-	22	4,8	1,4	
Nætur innanlands	1-6 nætur	20,3%	79,7%	-	-	-	2	4,2	8,6
	7-13 nætur	54,3%	25,8%	19,9%	-	-	12	3,7	1,4
	14 nætur eða lengur	51,6%	26,0%	14,3%	6,3%	1,9%	50	4,7	0,0

*Spurðir voru: Þeir sem höfðu gist á ferðalagi innanlands á árið 2013 (samanber fmsl02)

Ný spurning janúar 2013

Spurning í heild sinni:
Hve margar nætur gistir þú á eftirfarandi landssvæðum á árinu 2013? - Hálandið

[fmsl04] Hvaða gistaðstöðu nýttir þú á ferðalagi/ferðalögum innanlands á árinu 2013?

- merktu við allt sem við á



Svör	Fjöldi	Hlutfall%	Vikmórk +/-
Gisti hjá vinum, ættingjum	394	48,5%	3,4%
Tjald, fellihýsi eða húsbíl	348	42,8%	3,4%
Sumarhús eða íbúð í einkaeign	338	41,6%	3,4%
Orlofshús eða íbúð í eigu félagsamtaka	303	37,3%	3,3%
Hótel/gistiheimili eða sambærilega gistingu	254	31,3%	3,2%
Skála á hálendi	59	7,2%	1,8%
Svefnpokagistingu eða sambærilega gistingu	49	6,0%	1,6%
Annað	19	2,3%	1,0%
Fjöldi svara	813		
Tóku afstöðu	813	100,4%	
Tóku ekki afstöðu**	-4	-0,4%	
Fjöldi svara	809	100,0%	
Spurðir*	809	82,5%	
Ekki spurðir	171	17,5%	
Fjöldi þátttakenda	981	100,0%	

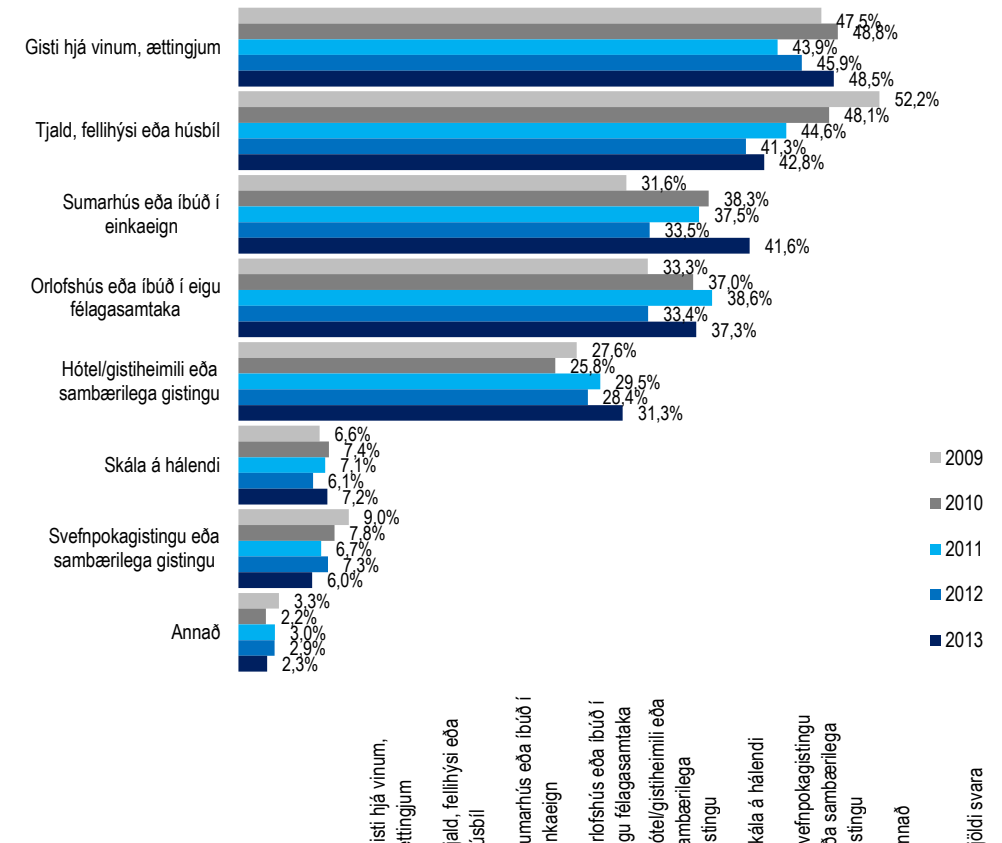

		Gisti hjá vinum, ættingjum	Tjald, fellihýsi eða húsbíl	Sumarhús eða íbúð í einkaeign	Orlofshús eða íbúð í eigu félagsamtaka	Hótel/gistiheimili eða sambærilega gistingu	Skála á hálendi	Svefnpokagistingu eða sambærilega gistingu	Annað	Fjöldi svara
Allir	Allir	48,5%	42,8%	41,6%	37,3%	31,3%	7,2%	6,0%	2,3%	813
Kyn	Karl	46,4%	43,5%	40,4%	34,6%	33,8%	8,1%	5,3%	2,8%	427
	Kona	50,8%	42,1%	43,0%	40,3%	28,5%	6,3%	6,8%	1,8%	385
Aldur	18-29 ára	56,3%	46,7%	39,4%	33,5%	25,8%	6,0%	5,7%	1,3%	236
	30-39 ára	48,6%	48,0%	42,0%	48,2%	26,3%	6,4%	4,9%	1,7%	163
	40-49 ára	47,4%	52,9%	44,1%	45,8%	30,7%	8,7%	7,6%	1,3%	151
	50-64 ára	39,1%	31,9%	43,8%	29,3%	39,2%	6,6%	6,6%	5,7%	175
	65-80 ára	47,8%	27,4%	38,5%	28,8%	40,5%	10,9%	5,1%	1,3%	88
Búseta	Höfuðborgarsvæðið	41,1%	42,5%	48,6%	39,3%	29,9%	8,0%	7,6%	2,5%	512
	Nærsveitir höfuðb.	40,8%	50,6%	35,6%	30,4%	34,5%	8,9%	4,1%	3,2%	108
	Landið	72,5%	39,4%	26,6%	35,9%	33,3%	4,2%	3,0%	1,3%	193
Menntun	Grunnskóli (skylda)	57,7%	55,7%	36,8%	36,1%	23,8%	8,8%	4,0%	1,0%	190
	Starfsnám	44,5%	33,9%	42,3%	27,4%	34,3%	4,7%	7,1%	1,8%	29
	Bóklegt framhaldsnám	54,5%	36,5%	33,7%	43,0%	27,9%	6,3%	5,8%	4,6%	142
	Verklegt framhaldsnám	43,8%	38,6%	39,1%	34,0%	31,9%	5,2%	2,7%	3,6%	128
	Sérskólar við hásk.stig	47,7%	46,0%	51,4%	36,5%	25,6%	9,5%	5,8%	1,3%	31
Háskólanám	42,2%	40,0%	48,6%	37,9%	38,0%	7,6%	8,6%	1,7%	292	
Starf	Stjórnendur og sérfræðingar	40,8%	44,7%	47,6%	39,0%	38,0%	8,3%	7,9%	2,9%	263
	Tæknar og skrifstofufólk	50,0%	37,0%	56,7%	43,2%	29,1%	4,1%	5,3%	1,2%	107
	Þjónustu- og afgr.fólk	55,8%	44,3%	27,5%	35,3%	30,6%	7,5%	4,4%	1,3%	98
	Iðnaðarm. og sérh. i iðnaði	41,7%	36,0%	42,2%	32,6%	16,3%	8,0%	2,1%	6,1%	56
	Véla-/verkf./Sjóm./Bændur	48,8%	47,3%	36,3%	33,3%	26,3%	3,6%	4,2%	-	67
	Námsmenn	57,6%	47,5%	37,7%	34,5%	29,1%	6,8%	6,0%	3,4%	132
Ekki útvinnandi	52,5%	38,5%	33,0%	38,5%	29,9%	8,7%	4,8%	1,1%	86	
Heimilist.	Undir 250 þúsund	58,1%	39,4%	31,6%	26,1%	23,1%	2,1%	6,6%	-	99
	250-399 þúsund	45,1%	38,2%	35,4%	41,5%	23,7%	6,5%	5,6%	2,4%	117
	400-599 þúsund	49,1%	38,7%	43,3%	36,4%	25,7%	4,8%	3,3%	2,2%	158
	600-799 þúsund	52,2%	40,8%	43,2%	35,1%	35,3%	7,2%	5,5%	0,6%	144
	800 þúsund eða hærri	45,5%	47,0%	53,9%	43,2%	38,6%	9,5%	7,3%	3,7%	207
Nætur innanlands	1-6 nætur	34,6%	28,9%	25,1%	21,8%	26,6%	2,6%	5,2%	1,0%	208
	7-13 nætur	46,6%	41,3%	38,9%	40,0%	30,6%	6,4%	3,0%	2,2%	221
	14 nætur eða lengur	56,7%	50,8%	51,8%	44,2%	34,2%	10,1%	8,2%	2,9%	379

*Spurðir voru: Þeir sem höfðu gist á ferðalagi innanlands árið 2013 (samanber fmsl02)
 **Þeir sem tóku ekki afstöðu eru þeir sem svöruðu annað hvort 'veit ekki' eða 'vil ekki svara'

[fmsl05] Í hvaða mánuði/mánuðum ferðaðist þú innanlands á árinu 2013?

- merktu við allt sem við á - apríl til október

Svör	Fjöldi	Hlutfall%	Vikmörk +/-
Janúar	94	11,6%	2,2%
Febrúar	139	17,1%	2,6%
Mars	140	17,3%	2,6%
Apríl	197	24,3%	3,0%
Mai	211	26,0%	3,0%
Júní	441	54,5%	3,4%
Júlí	591	72,9%	3,1%
Ágúst	504	62,2%	3,3%
September	198	24,4%	3,0%
Október	169	20,8%	2,8%
Nóvember	123	15,2%	2,5%
Desember	157	19,4%	2,7%
Fjöldi svara	811		
Tóku afstöðu	811	98,2%	
Tóku ekki afstöðu**	15	1,8%	
Fjöldi svara	825	100,0%	
Spurðir*	825	84,2%	
Ekki spurðir	155	15,8%	
Fjöldi þátttakenda	981	100,0%	

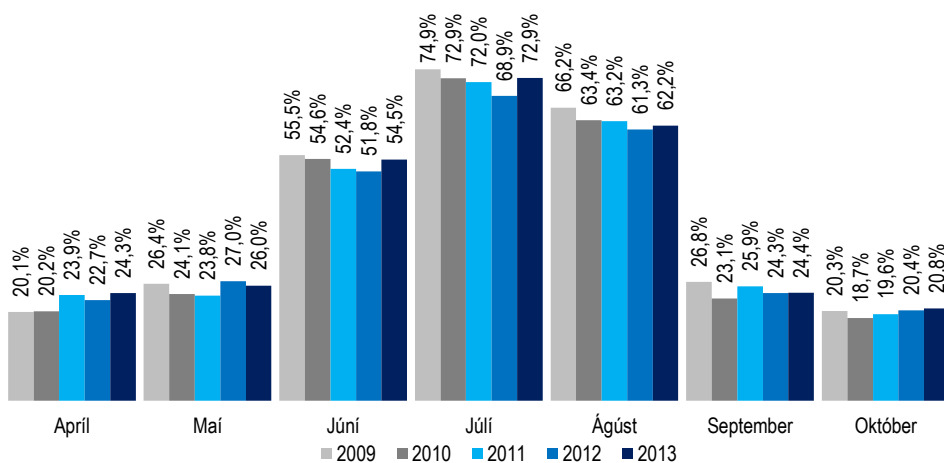

		Apríl	Mai	Júní	Júlí	Ágúst	September	Október	Fjöldi svara
Allir	Allir	24,3%	26,0%	54,5%	72,9%	62,2%	24,4%	20,8%	811
Kyn	Karl	22,8%	25,6%	54,5%	73,2%	62,9%	23,7%	22,9%	426
	Kona	25,9%	26,4%	54,4%	72,7%	61,3%	25,1%	18,6%	385
Aldur	18-29 ára	20,3%	22,7%	53,0%	66,1%	59,8%	20,2%	16,9%	236
	30-39 ára	28,8%	27,1%	48,9%	75,3%	64,8%	22,1%	22,8%	162
	40-49 ára	25,8%	26,4%	60,6%	74,3%	67,3%	28,0%	22,3%	151
	50-64 ára	24,8%	24,7%	56,0%	78,7%	61,8%	27,0%	24,2%	174
	65-80 ára	23,2%	35,0%	54,9%	73,3%	55,4%	28,5%	18,6%	87
Búseta	Höfuðborgarsvæðið	23,6%	22,4%	55,9%	76,2%	62,1%	22,5%	19,1%	512
	Nærsvæitið höfuðb.	24,1%	27,7%	66,5%	61,9%	58,3%	19,7%	21,0%	108
	Landið	26,2%	34,6%	43,7%	70,4%	64,5%	32,1%	25,3%	190
Menntun	Grunnskóli (skylda)	26,5%	22,5%	55,5%	71,8%	62,2%	20,2%	14,0%	190
	Starfsnám	28,2%	27,6%	47,3%	65,4%	68,3%	21,8%	25,0%	29
	Bóklegt framhaldsnám	16,9%	25,6%	51,2%	66,9%	57,4%	25,4%	19,2%	142
	Verklegt framhaldsnám	23,3%	29,5%	51,9%	77,4%	61,6%	27,4%	18,9%	127
	Sérskólar við hásk.stig	23,0%	28,1%	48,6%	79,1%	54,8%	11,6%	31,0%	30
	Háskólanám	26,7%	26,6%	57,9%	74,7%	64,9%	26,9%	25,5%	291
Starf	Stjórnendur og sérfræðingar	25,8%	28,1%	55,9%	78,4%	65,4%	24,8%	25,5%	261
	Tæknar og skrifstofufólk	24,4%	27,2%	60,5%	72,1%	67,1%	24,5%	22,7%	106
	Þjónustu- og afgr.fólk	24,0%	18,6%	45,2%	72,9%	64,0%	24,3%	21,3%	98
	Iðnaðarm. og sérh. í iðnaði	15,8%	36,0%	54,2%	76,2%	54,4%	15,6%	13,0%	55
	Véla-/verkaf./Sjóm./Bændur	26,9%	23,4%	44,4%	61,4%	66,6%	29,2%	14,7%	67
	Námsmenn	23,3%	22,7%	54,4%	63,4%	53,8%	18,4%	15,8%	132
	Ekki útvinnandi	25,3%	25,0%	60,9%	78,4%	59,7%	34,4%	20,4%	86
Heimilist.	Undir 250 þúsund	24,0%	23,7%	50,7%	54,7%	63,8%	17,6%	10,9%	98
	250-399 þúsund	21,2%	21,0%	47,1%	67,5%	55,1%	24,8%	28,0%	117
	400-599 þúsund	27,9%	25,6%	48,3%	76,0%	58,2%	30,3%	19,9%	158
	600-799 þúsund	25,5%	25,0%	51,5%	75,3%	57,9%	23,0%	23,1%	144
	800 þúsund eða hærra	26,5%	30,2%	65,9%	81,8%	71,9%	28,9%	21,2%	207
Nætur innanlands	1-6 nætur	6,0%	12,4%	28,3%	51,8%	39,1%	11,0%	8,0%	206
	7-13 nætur	18,3%	12,4%	47,9%	69,3%	56,9%	14,2%	14,2%	220
	14 nætur eða lengur	37,3%	40,8%	71,8%	86,2%	77,3%	36,6%	31,2%	379

*Spurðir voru: Þeir sem höfðu ferðast innanlands árið 2013 (samanber fmsl01)

**Þeir sem tóku ekki afstöðu eru þeir sem svöruðu annað hvort 'veit ekki' eða 'vil ekki svara'

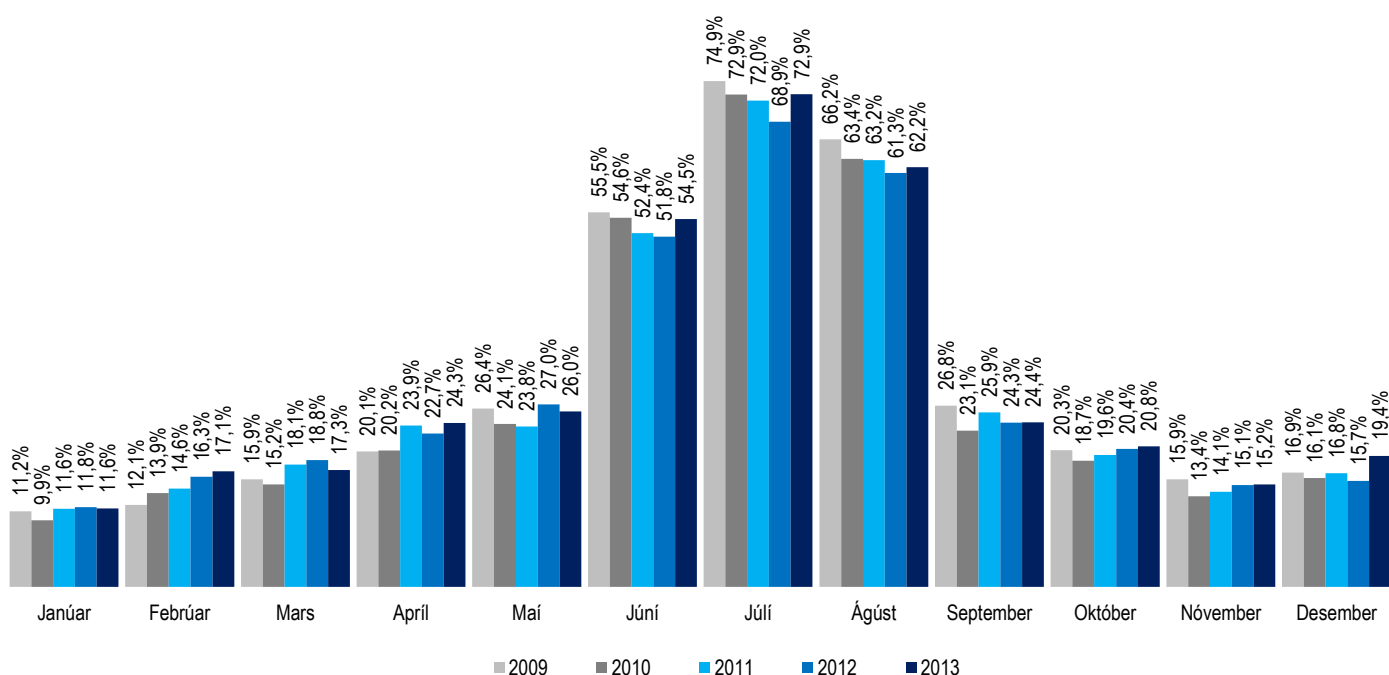

		Janúar	Febrúar	Mars	Apríl	Mái	Júní	Júlí	Ágúst	September	Október	Nóvember	Desember	Fjöldi svara
Allir	Allir	11,6%	17,1%	17,3%	24,3%	26,0%	54,5%	72,9%	62,2%	24,4%	20,8%	15,2%	19,4%	811
Kyn	Karl	14,0%	15,2%	18,8%	22,8%	25,6%	54,5%	73,2%	62,9%	23,7%	22,9%	14,6%	18,8%	426
	Kona	9,0%	19,3%	15,6%	25,9%	26,4%	54,4%	72,7%	61,3%	25,1%	18,6%	15,8%	20,1%	385
Aldur	18-29 ára	11,7%	14,0%	14,1%	20,3%	22,7%	53,0%	66,1%	59,8%	20,2%	16,9%	8,9%	26,6%	236
	30-39 ára	13,3%	20,1%	22,0%	28,8%	27,1%	48,9%	75,3%	64,8%	22,1%	22,8%	20,2%	20,0%	162
	40-49 ára	12,2%	22,9%	19,1%	25,8%	26,4%	60,6%	74,3%	67,3%	28,0%	22,3%	17,5%	18,9%	151
	50-64 ára	11,2%	16,0%	16,3%	24,8%	24,7%	56,0%	78,7%	61,8%	27,0%	24,2%	16,7%	14,2%	174
	65-80 ára	8,1%	12,3%	16,0%	23,2%	35,0%	54,9%	73,3%	55,4%	28,5%	18,6%	15,7%	10,1%	87
Búseta	Höfuðborgarsvæðið	11,0%	16,0%	17,5%	23,6%	22,4%	55,9%	76,2%	62,1%	22,5%	19,1%	11,9%	14,5%	512
	Nærsvæitir höfuðb.	8,0%	9,8%	14,3%	24,1%	27,7%	66,5%	61,9%	58,3%	19,7%	21,0%	16,3%	15,8%	108
	Landið	15,3%	24,1%	18,5%	26,2%	34,6%	43,7%	70,4%	64,5%	32,1%	25,3%	23,4%	34,6%	190
Menntun	Grunnskóli (skylda)	9,4%	13,6%	12,0%	26,5%	22,5%	55,5%	71,8%	62,2%	20,2%	14,0%	15,3%	17,2%	190
	Starfsnám	12,4%	19,3%	19,5%	28,2%	27,6%	47,3%	65,4%	68,3%	21,8%	25,0%	17,3%	18,8%	29
	Bóklegt framhaldsnám	9,0%	18,1%	19,1%	16,9%	25,6%	51,2%	66,9%	57,4%	25,4%	19,2%	10,1%	22,6%	142
	Verklegt framhaldsnám	15,3%	14,8%	16,2%	23,3%	29,5%	51,9%	77,4%	61,6%	27,4%	18,9%	16,7%	16,5%	127
	Sérskólar við hásk.stig	13,7%	19,5%	25,9%	23,0%	28,1%	48,6%	79,1%	54,8%	11,6%	31,0%	17,9%	18,5%	30
Háskólanám	12,5%	19,5%	19,3%	26,7%	26,6%	57,9%	74,7%	64,9%	26,9%	25,5%	16,5%	20,8%	291	
Starf	Stjórnendur og sérfræðingar	13,4%	17,9%	21,0%	25,8%	28,1%	55,9%	78,4%	65,4%	24,8%	25,5%	18,4%	18,1%	261
	Tæknar og skrifstofufólk	8,9%	16,5%	10,3%	24,4%	27,2%	60,5%	72,1%	67,1%	24,5%	22,7%	13,8%	17,2%	106
	Þjónustu- og afgr.fólk	8,2%	11,6%	16,0%	24,0%	18,6%	45,2%	72,9%	64,0%	24,3%	21,3%	16,7%	25,7%	98
	Iðnaðarm. og sérh. í iðnaði	4,8%	13,0%	16,9%	15,8%	36,0%	54,2%	76,2%	54,4%	15,6%	13,0%	15,1%	10,0%	55
	Véla-/verkaf./Sjóm./Bændur	23,4%	21,8%	14,5%	26,9%	23,4%	44,4%	61,4%	66,6%	29,2%	14,7%	18,3%	26,2%	67
	Námsmenn	11,7%	16,6%	17,7%	23,3%	22,7%	54,4%	63,4%	53,8%	18,4%	15,8%	7,0%	20,9%	132
	Ekki útvinnandi	5,7%	21,5%	15,6%	25,3%	25,0%	60,9%	78,4%	59,7%	34,4%	20,4%	15,2%	16,5%	86
Heimilist.	Undir 250 þúsund	11,5%	15,1%	14,9%	24,0%	23,7%	50,7%	54,7%	63,8%	17,6%	10,9%	11,5%	21,4%	98
	250-399 þúsund	9,4%	18,4%	12,3%	21,2%	21,0%	47,1%	67,5%	55,1%	24,8%	28,0%	14,5%	21,7%	117
	400-599 þúsund	9,1%	12,3%	15,7%	27,9%	25,6%	48,3%	76,0%	58,2%	30,3%	19,9%	15,5%	17,3%	158
	600-799 þúsund	12,5%	19,9%	13,9%	25,5%	25,0%	51,5%	75,3%	57,9%	23,0%	23,1%	17,7%	23,0%	144
	800 þúsund eða herra	15,7%	20,8%	23,2%	26,5%	30,2%	65,9%	81,8%	71,9%	28,9%	21,2%	17,4%	17,3%	207
Nætur innanlands	1-2 ferðir	4,2%	6,2%	4,0%	6,0%	12,4%	28,3%	51,8%	39,1%	11,0%	8,0%	4,6%	7,5%	206
	3-4 ferðir	6,3%	9,5%	11,2%	18,3%	12,4%	47,9%	69,3%	56,9%	14,2%	14,2%	10,8%	10,2%	220
	5 eða fleiri ferðir	18,3%	27,2%	27,4%	37,3%	40,8%	71,8%	86,2%	77,3%	36,6%	31,2%	23,1%	30,2%	379

[fmsl06] Hvaða landshluta heimsóttir þú á ferðalögum innanlands árið 2013?

- merktu við allt sem við á

Svör	Fjöldi	Hlutfall%	Vikmörk +/-
Höfuðborgarsvæðið	265	32,7%	3,2%
Reykjanes	164	20,3%	2,8%
Vesturland	424	52,3%	3,4%
Vestfirðir	198	24,5%	3,0%
Norðurland	501	61,8%	3,3%
Austurland	237	29,2%	3,1%
Suðurland	536	66,1%	3,3%
Hálendið	118	14,6%	2,4%
Fjöldi svara	810		
Tóku afstöðu	810	98,2%	
Tóku ekki afstöðu**	15	1,8%	
Fjöldi svara	825	100,0%	
Spurðir*	825	84,2%	
Ekki spurðir	155	15,8%	
Fjöldi þátttakenda	981	100,0%	

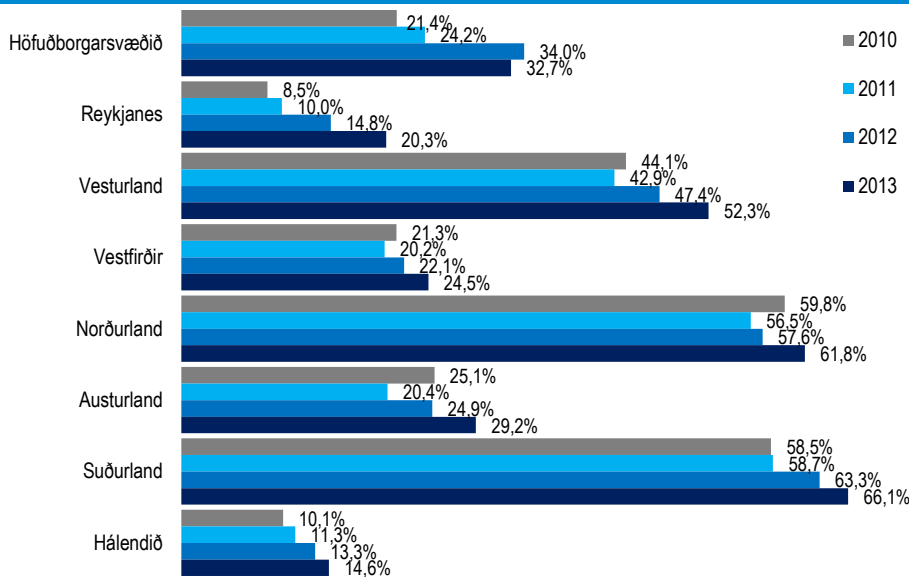

		Höfuðborgarsvæðið	Reykjanes	Vesturland	Vestfirðir	Norðurland	Austurland	Suðurland	Hálendið	Fjöldi svara
Allir	Allir	32,7%	20,3%	52,3%	24,5%	61,8%	29,2%	66,1%	14,6%	810
Kyn	Karl	31,4%	21,2%	51,7%	24,2%	65,8%	31,7%	65,7%	15,5%	427
	Kona	34,2%	19,3%	53,0%	24,8%	57,4%	26,4%	66,5%	13,6%	384
Aldur	18-29 ára	33,0%	18,5%	50,0%	29,0%	56,9%	27,6%	59,8%	13,8%	235
	30-39 ára	33,3%	14,0%	48,6%	23,5%	65,3%	26,0%	71,2%	11,5%	163
	40-49 ára	32,7%	23,4%	58,9%	24,0%	64,4%	34,6%	70,3%	20,1%	151
	50-64 ára	31,2%	21,7%	50,2%	24,2%	62,0%	28,7%	65,5%	13,6%	174
	65-80 ára	33,6%	28,7%	57,8%	15,4%	64,0%	31,1%	67,6%	15,2%	87
Búseta	Höfuðborgarsvæðið	15,3%	19,0%	56,6%	25,6%	60,4%	27,8%	72,6%	15,0%	511
	Nærsvæitir höfuðb.	37,3%	28,7%	57,0%	24,9%	57,8%	23,7%	76,3%	14,5%	107
	Landið	76,4%	19,1%	38,1%	21,3%	67,9%	35,9%	43,2%	13,7%	192
Menntun	Grunnskóli (skylda)	39,2%	22,6%	46,9%	30,7%	53,7%	28,2%	61,1%	14,8%	190
	Starfsnám	33,0%	14,3%	31,7%	11,5%	58,9%	26,6%	65,8%	7,5%	29
	Bóklegt framhaldsnám	28,3%	16,7%	44,9%	23,6%	66,5%	23,8%	63,3%	14,2%	141
	Verklegt framhaldsnám	38,7%	19,9%	57,7%	21,7%	69,2%	35,8%	69,8%	13,2%	128
	Sérskólar við hásk.stig	36,8%	17,9%	50,7%	20,2%	66,1%	24,3%	61,8%	18,6%	30
	Háskólanám	27,5%	21,6%	59,1%	23,6%	61,4%	30,2%	69,6%	15,7%	291
Starf	Stjórnendur og sérfræðingar	27,6%	19,6%	55,6%	20,9%	64,9%	30,2%	68,7%	15,3%	262
	Tæknar og skrifstofufólk	31,3%	21,2%	55,6%	28,7%	61,8%	31,2%	77,1%	11,6%	107
	Þjónustu- og afgr.fólk	25,6%	16,7%	36,8%	31,5%	65,0%	23,7%	60,9%	14,9%	98
	Iðnaðarm. og sérh. í iðnaði	35,5%	23,3%	68,0%	19,5%	65,7%	36,6%	61,2%	20,5%	56
	Véla-/verkf./Sjóm./Bændur	57,9%	15,8%	41,5%	21,5%	54,8%	23,5%	66,2%	13,9%	67
	Námsmenn	33,0%	22,7%	57,1%	31,0%	55,3%	24,1%	59,9%	14,3%	130
	Ekki útí vinnandi	33,0%	24,5%	46,2%	16,9%	61,7%	34,4%	65,9%	11,3%	86
Heimilist.	Undir 250 þúsund	29,8%	21,9%	45,2%	24,0%	47,9%	16,6%	55,5%	6,1%	99
	250-399 þúsund	36,6%	18,5%	46,0%	26,5%	59,5%	30,1%	61,4%	13,7%	116
	400-599 þúsund	30,3%	27,5%	51,2%	28,3%	62,4%	27,9%	65,9%	11,5%	158
	600-799 þúsund	43,0%	17,4%	56,8%	23,8%	60,9%	30,1%	66,8%	16,5%	144
	800 þúsund eða herra	28,4%	20,5%	60,2%	24,3%	71,1%	35,6%	74,4%	20,8%	207
Nætur	1-6 nætur	21,1%	10,4%	38,2%	12,1%	39,1%	13,4%	51,8%	4,7%	206
	innanlands 7-13 nætur	33,1%	18,9%	52,1%	25,4%	63,2%	24,3%	63,2%	10,5%	221
	14 nætur eða lengur	38,6%	26,2%	60,2%	30,4%	73,1%	40,5%	75,8%	22,6%	378

*Spurðir voru: Þeir sem höfðu ferðast innanlands árið 2013 (samanber fmsl01)

**Þeir sem tóku ekki afstöðu eru þeir sem svöruðu annað hvort 'veit ekki' eða 'vil ekki svara'

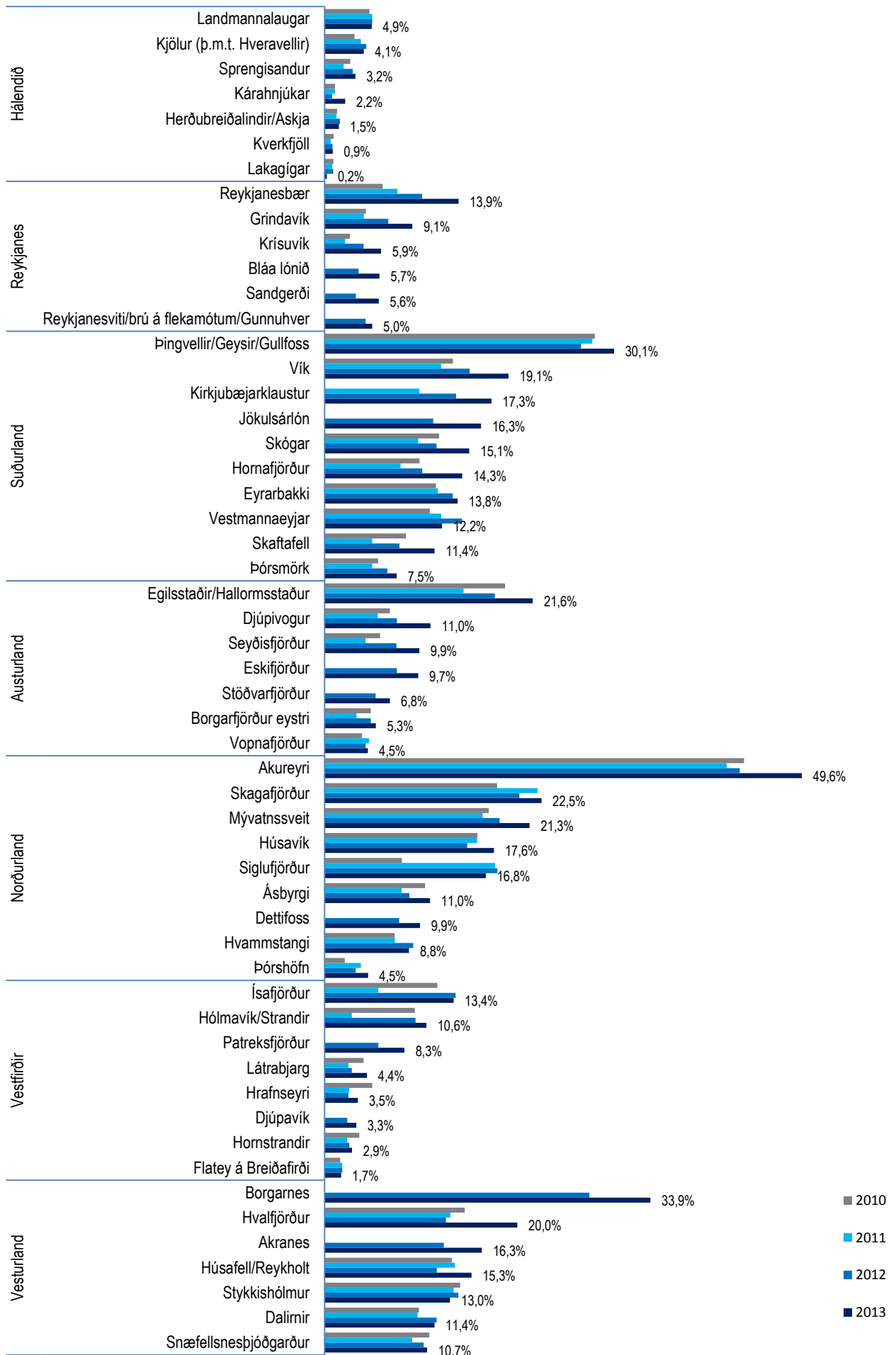

Topp 10

Svör	Fjöldi	Hlutfall%	Vikmörk +/-
Akureyri	402	49,6%	3,4%
Borgarnes	274	33,9%	3,3%
Pingvellir/ Geysir/ Gullfoss	244	30,1%	3,2%
Skagafjörður	183	22,5%	2,9%
Egilsstaðir/ Hallormsstaður	175	21,6%	2,8%
Mývatnssveit	173	21,3%	2,8%
Hvalfjörður	162	20,0%	2,8%
Vík	155	19,1%	2,7%
Húsavík	143	17,6%	2,6%
Kirkjubæjarklaustur	140	17,3%	2,6%
Siglu fjörður	136	16,8%	2,6%
Akranes	132	16,3%	2,5%
Jökulsárlón	132	16,3%	2,5%
Húsafell/Rey kholt	124	15,3%	2,5%
Skógar	122	15,1%	2,5%
Horna fjörður	116	14,3%	2,4%
Rey kjanesbær	113	13,9%	2,4%
Ey rarbakki	112	13,8%	2,4%
Ísafjörður	109	13,4%	2,3%
Stykkishólmur	106	13,0%	2,3%
Vestmannaey jar	99	12,2%	2,3%
Skaftafell	93	11,4%	2,2%
Dalirnir	93	11,4%	2,2%
Djúpvig ogur	89	11,0%	2,2%
Ásbyrgi	89	11,0%	2,2%
Snæfellsnesþjóðgarður	86	10,7%	2,1%
Hólmavík/Strandir	86	10,6%	2,1%
Detifoss	80	9,9%	2,1%
Seyðisfjörður	80	9,9%	2,1%
Eskifjörður	79	9,7%	2,0%
Grindavík	74	9,1%	2,0%
Hvammstangi	71	8,8%	1,9%
Patreksfjörður	67	8,3%	1,9%
Þórs mörk	61	7,5%	1,8%
Stöðv arfjörður	55	6,8%	1,7%
Krísuvík	48	5,9%	1,6%
Bláa lónið	46	5,7%	1,6%
Sandgerði	46	5,6%	1,6%
Borgarfjörður ey stri	43	5,3%	1,5%
Rey kjanesviti/brú á flekamótum/Gunnuhver	40	5,0%	1,5%
Landmannalaugar	40	4,9%	1,5%
Þórshöfn	37	4,5%	1,4%
Vopnafjörður	37	4,5%	1,4%
Látrabjarg	36	4,4%	1,4%
Kjölur (þ.m.t. Hveravellir)	33	4,1%	1,4%
Hrafseyri	28	3,5%	1,3%
Djúpavík	27	3,3%	1,2%
Sprengisandur	26	3,2%	1,2%
Hornstrandir	23	2,9%	1,1%
Kárahjúkar	17	2,2%	1,0%
Flatey á Breiðafirði	14	1,7%	0,9%
Herðubreiðalindir/Askja	12	1,5%	0,8%
Kverkfjöll	7	0,9%	0,6%
Lakagígar	2	0,2%	0,3%
Fjöldi sv ara	810		
Tóku afstöðu	810	93,5%	
Tóku ekki afstöðu**	56	6,5%	
Fjöldi sv ara	866	100,0%	
Spurðir*	866	88,3%	
Ekki spurðir	115	11,7%	
Fjöldi þátttakenda	981	100,0%	

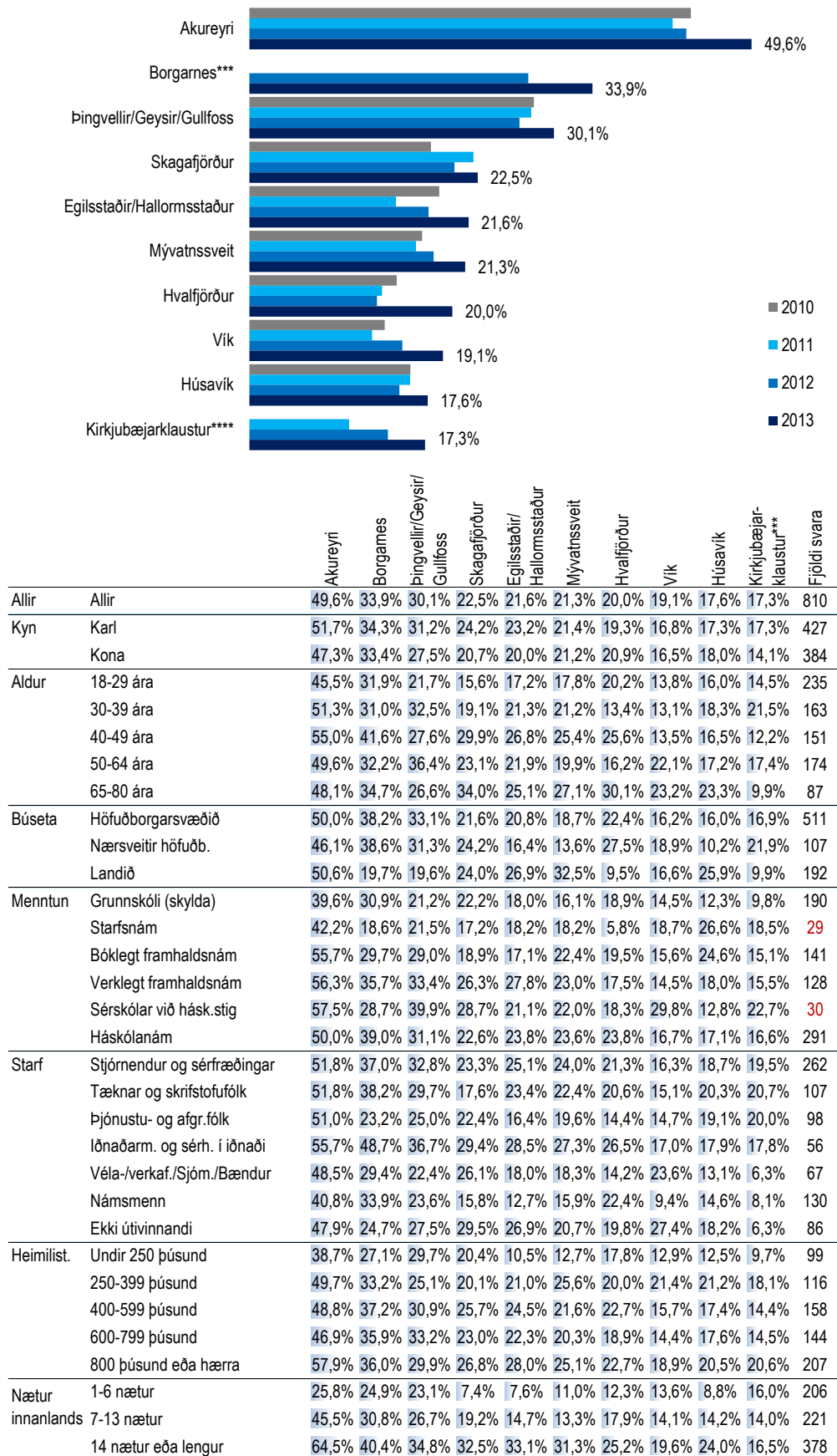

*Spurðir voru: Þeir sem ferðast höfðu innanlands [fmsl06]

**Þeir sem tóku ekki afstöðu eru þeir sem svöruðu annað hvort 'veit ekki' eða 'vil ekki svara'

***Áður var spurt um Akranes og Borgarnes sameiginlega. Frá og með janúar 2013 er spurt um Akranes og Borgarnes í síthvoru lagi

**** Fyrst var spurt um Kirkjubæjarklaustur í janúar 2012

[fmsl07] Hvaða staði eða svæði heimsóttir þú á á ferðalögum innanlands á árinu 2013?

- Vesturland



Svör	Fjöldi	Hlutfall%	Vikmörk +/-
Borgarnes	274	33,9%	3,3%
Hvalfjörður	162	20,0%	2,8%
Akranes	132	16,3%	2,5%
Húsafell/Reykholt	124	15,3%	2,5%
Stykkishólmur	106	13,0%	2,3%
Dalirnir	93	11,4%	2,2%
Snæfellsnes-þjóðgarður	86	10,7%	2,1%
Ísafjörður	109	13,4%	2,3%
Hólmavík/Strandir	86	10,6%	2,1%
Patreksfjörður	67	8,3%	1,9%
Látrabjarg	36	4,4%	1,4%
Hrafnseyri	28	3,5%	1,3%
Djúpavík	27	3,3%	1,2%
Hornstrandir	23	2,9%	1,1%
Flatey á Breiðafirði	14	1,7%	0,9%
Akureyri	402	49,6%	3,4%
Skagafjörður	183	22,5%	2,9%
Mývatnssvæiti	173	21,3%	2,8%
Húsavík	143	17,6%	2,6%
Siglufljörður	136	16,8%	2,6%
Ásbyrgi	89	11,0%	2,2%
Detifoss	80	9,9%	2,1%
Hvammstangi	71	8,8%	1,9%
Þórshöfn	37	4,5%	1,4%
Egilsstaðir/Hallormsstaður	175	21,6%	2,8%
Djúpivegur	89	11,0%	2,2%
Seyðisfjörður	80	9,9%	2,1%
Eskifjörður	79	9,7%	2,0%
Stöðvartgjörður	55	6,8%	1,7%
Borgarfjörður eystra	43	5,3%	1,5%
Vopnafjörður	37	4,5%	1,4%
Þingvellir/Geysir/Gullfoss	244	30,1%	3,2%
Vík	155	19,1%	2,7%
Kirkjubæjarklaustur	140	17,3%	2,6%
Jökulsárlón	132	16,3%	2,5%
Skógar	122	15,1%	2,5%
Hornafljörður	116	14,3%	2,4%
Eyrarbakki	112	13,8%	2,4%
Vestmannaeyjar	99	12,2%	2,3%
Skaftafell	93	11,4%	2,2%
Þórsmörk	61	7,5%	1,8%
Reykjanesbær	113	13,9%	2,4%
Grindavík	74	9,1%	2,0%
Krísuvík	48	5,9%	1,6%
Bláa lónið	46	5,7%	1,6%
Sandgerði	46	5,6%	1,6%
Reykjanesviti/brú á flekamótum/Gunnuhver	40	5,0%	1,5%
Landmannalaugar	40	4,9%	1,5%
Kjöller (þ.m.t. Hveravellir)	33	4,1%	1,4%
Sprengisandur	26	3,2%	1,2%
Kárahnjúkar	17	2,2%	1,0%
Herðubreiðalindir/Askja	12	1,5%	0,8%
Kverkfjöll	7	0,9%	0,6%
Lakagígar	2	0,2%	0,3%
Fjöldi svára	810		
Tóku afstöðu	810	93,5%	
Tóku ekki afstöðu**	56	6,5%	
Fjöldi svára	866	100,0%	
Spurðir*	866	88,3%	
Ekki spurðir	115	11,7%	
Fjöldi þátttakenda	981	100,0%	

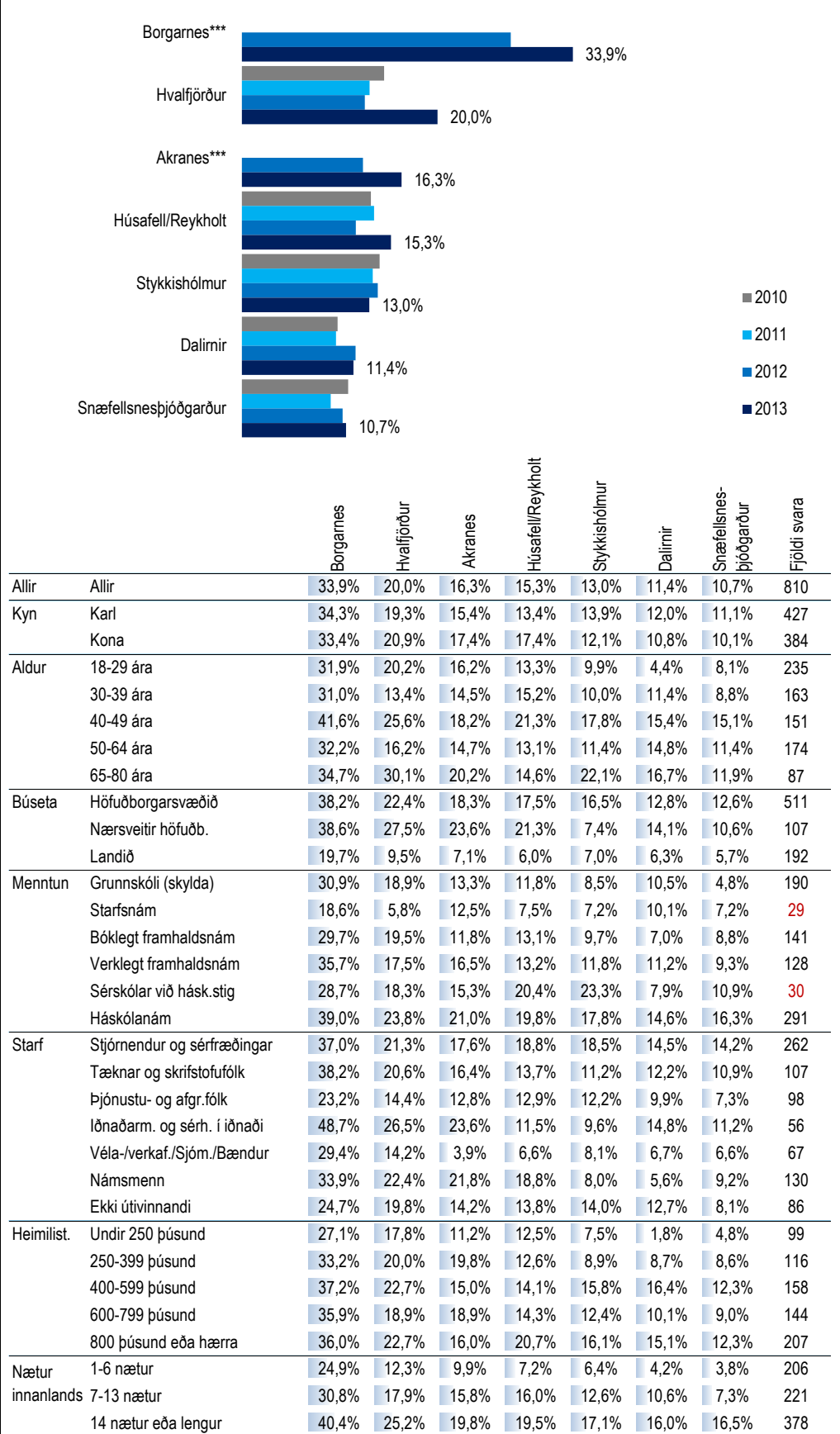

*Spurðir voru: Þeir sem ferðast höfðu innanlands [fmsl06]

**Þeir sem tóku ekki afstöðu eru þeir sem svöruðu annað hvort 'veit ekki' eða 'vil ekki svara'

***Áður var spurt um Akranes og Borgarnes sameiginlega. Frá og með janúar 2013 er spurt um Akranes og Borgarnes í sitthvorum lagi

Vestfirðir

Svör	Fjöldi	Hlutfall%	Vikmörk +/-
Borgarnes	274	33,9%	3,3%
Hv alfjörður	162	20,0%	2,8%
Akranes	132	16,3%	2,5%
Húsafell/Reykholmtangi	124	15,3%	2,5%
Stykkishólmur	106	13,0%	2,3%
Dalirnir	93	11,4%	2,2%
Snæfellsnesþjóðgarður	86	10,7%	2,1%
Ísafjörður	109	13,4%	2,3%
Hólmavík/Strandir	86	10,6%	2,1%
Patreksfjörður	67	8,3%	1,9%
Látrabjarg	36	4,4%	1,4%
Hrafnseyri	28	3,5%	1,3%
Djúpavík	27	3,3%	1,2%
Hornstrandir	23	2,9%	1,1%
Flatey á Breiðafirði	14	1,7%	0,9%
Akureyri	402	49,6%	3,4%
Skagafjörður	183	22,5%	2,9%
Mývatnssvæðið	173	21,3%	2,8%
Húsavík	143	17,6%	2,6%
Siglu fjörður	136	16,8%	2,6%
Ásbyrgi	89	11,0%	2,2%
Detifoss	80	9,9%	2,1%
Hvammstangi	71	8,8%	1,9%
Þórshöfn	37	4,5%	1,4%
Egilsstaðir	175	21,6%	2,8%
Hallormsstaðir	89	11,0%	2,2%
Djúpvígur	80	9,9%	2,1%
Seyðisfjörður	79	9,7%	2,0%
Eskifjörður	55	6,8%	1,7%
Stöðvartunga	43	5,3%	1,5%
Borgarfjörður eystra	37	4,5%	1,4%
Vopnafjörður	244	30,1%	3,2%
Pingvellir/Geysir	155	19,1%	2,7%
Gullfoss	140	17,3%	2,6%
Vík	132	16,3%	2,5%
Kirkjubæjarklaustur	122	15,1%	2,5%
Jökulsárlón	116	14,3%	2,4%
Hornaftur	112	13,8%	2,4%
Eyrafjarðir	99	12,2%	2,3%
Vestmannaeyjar	93	11,4%	2,2%
Skafthellur	61	7,5%	1,8%
Þórsmörk	113	13,9%	2,4%
Reykjanesbær	74	9,1%	2,0%
Grindavík	48	5,9%	1,6%
Krísuvík	46	5,7%	1,6%
Bláa lónið	46	5,6%	1,6%
Sandgerði	40	5,0%	1,5%
Reykjanesviti/brú á flekkumótum/Gunnuhver	40	4,9%	1,5%
Landmannalaugar	33	4,1%	1,4%
Kjölur (þ.m.t. Hveravellir)	26	3,2%	1,2%
Sprengisandur	17	2,2%	1,0%
Kárahnjúkar	12	1,5%	0,8%
Herðubreiðalindir/Askja	7	0,9%	0,6%
Kverkfjöll	2	0,2%	0,3%
Lakagígar	810	93,5%	6,5%
Fjöldi svara	866	100,0%	
Spurðir*	866	88,3%	
Ekki spurðir	115	11,7%	
Fjöldi þátttakenda	981	100,0%	

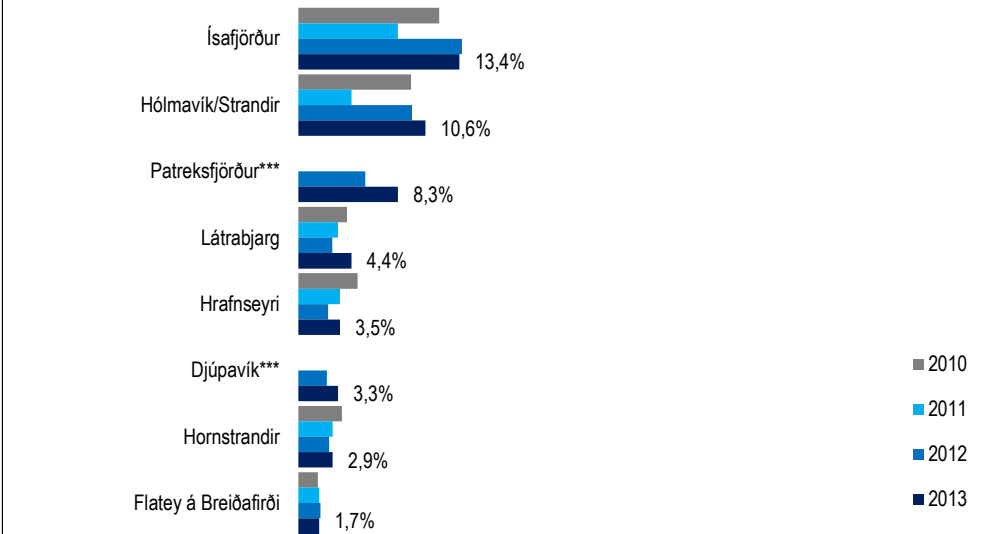

	Ísafjörður	Hólmavík/Strandir	Patreksfjörður***	Látrabjarg	Hrafnseyri	Djúpvík***	Hornstrandir	Flatey á Breiðafirði	Fjöldi svara
Allir	13,4%	10,6%	8,3%	4,4%	3,5%	3,3%	2,9%	1,7%	810
Kyn	Karl	13,1%	11,7%	6,9%	4,7%	2,5%	4,3%	2,6%	427
	Kona	13,8%	9,4%	9,9%	4,1%	4,6%	2,2%	3,1%	384
Aldur	18-29 ára	20,0%	13,1%	7,4%	4,8%	3,8%	3,4%	3,8%	235
	30-39 ára	12,4%	13,1%	7,0%	2,6%	1,0%	4,7%	3,4%	163
	40-49 ára	10,3%	8,5%	9,6%	4,8%	4,2%	1,8%	2,2%	151
	50-64 ára	9,0%	8,6%	9,6%	5,4%	3,5%	2,3%	2,7%	174
	65-80 ára	11,9%	6,9%	8,4%	4,2%	6,0%	5,1%	1,0%	87
Búseta	Höfuðborgarsvæðið	13,6%	11,2%	8,1%	4,1%	3,1%	4,1%	2,8%	511
	Nærsvæitið höfuðb.	18,7%	10,9%	11,6%	7,0%	5,1%	2,0%	3,0%	107
	Landið	10,0%	8,9%	7,1%	3,9%	3,5%	2,0%	2,9%	192
Menntun	Grunnskóli (skylda)	18,3%	12,2%	12,5%	4,9%	5,0%	0,8%	1,9%	190
	Starfsnám	5,5%	4,4%	3,0%	-	2,8%	1,3%	1,3%	29
	Bóklegt framhaldsnám	10,8%	9,1%	6,9%	5,0%	3,1%	5,2%	3,0%	141
	Verklept framhaldsnám	10,6%	12,4%	9,4%	5,9%	2,7%	5,2%	3,7%	128
	Sérskólar við hásk.stig	14,1%	4,5%	7,6%	3,0%	3,0%	-	3,3%	30
Háskólanám	13,2%	10,8%	6,2%	3,8%	2,9%	3,7%	3,2%	291	
Starf	Stjórnendur og sérfræðingar	10,8%	9,9%	5,1%	3,2%	2,3%	2,9%	3,7%	262
	Tæknar og skrifstofufólk	14,5%	11,4%	13,1%	6,7%	2,1%	5,2%	1,1%	107
	Þjónustu- og afgr.fólk	14,2%	15,8%	11,4%	6,8%	5,8%	5,2%	2,6%	98
	lönaðarm. og sérh. í iðnaði	6,4%	8,9%	6,1%	-	2,0%	4,0%	2,0%	56
	Véla-/verkaf./Sjóm./Bændur	16,8%	4,7%	11,9%	8,1%	8,4%	1,7%	3,9%	67
Námsmenn	Námsmenn	19,7%	12,9%	8,1%	4,5%	3,3%	1,9%	3,0%	130
	Ekki útvinnandi	10,0%	8,5%	8,0%	2,8%	3,7%	3,1%	2,4%	86
Heimilis.	Undir 250 þúsund	13,2%	7,7%	5,9%	2,5%	1,7%	-	2,8%	99
	250-399 þúsund	14,5%	16,1%	12,8%	5,0%	7,6%	4,0%	2,8%	116
	400-599 þúsund	13,3%	12,9%	9,2%	4,4%	3,9%	5,4%	2,2%	158
	600-799 þúsund	13,9%	9,9%	10,2%	8,1%	4,6%	5,4%	4,9%	144
	800 þúsund eða herra	14,1%	10,6%	5,3%	2,7%	1,6%	2,3%	3,2%	207
Nætur innanlands	1-6 nætur	7,0%	4,5%	3,1%	1,7%	1,2%	1,2%	-	206
	7-13 nætur	13,4%	10,4%	7,2%	2,3%	3,5%	3,8%	3,2%	221
14 nætur eða lengur	16,5%	13,6%	11,9%	7,2%	4,8%	4,2%	4,3%	378	

*Spurðir voru: Þeir sem ferðast höfðu innanlands [fmsl06]

**Þeir sem tóku ekki afstöðu eru þeir sem svöruðu annað hvort 'veit ekki' eða 'vil ekki svara'

***Fyrst var spurt um Djúpavík og Patreksfjörð í janúar 2013

Norðurland

Svör	Fjöldi	Hlutfall%	Vikmörk +/-
Borgarnes	274	33,9%	3,3%
Hv alfjörður	162	20,0%	2,8%
Akranes	132	16,3%	2,5%
Húsafell/Reykholt	124	15,3%	2,5%
Stykkishólmur	106	13,0%	2,3%
Dalirnir	93	11,4%	2,2%
Snæfellsnesþjóðgarður	86	10,7%	2,1%
Ísafjörður	109	13,4%	2,3%
Hólmavík/Strandir	86	10,6%	2,1%
Patreksfjörður	67	8,3%	1,9%
Látrabjarg	36	4,4%	1,4%
Hrafnseyri	28	3,5%	1,3%
Djúpavík	27	3,3%	1,2%
Hornstrandir	23	2,9%	1,1%
Flatey á Breiðafirði	14	1,7%	0,9%
Akureyri	402	49,6%	3,4%
Skagafjörður	183	22,5%	2,9%
Mývatnssveit	173	21,3%	2,8%
Húsavík	143	17,6%	2,6%
Siglufjörður	136	16,8%	2,6%
Ásbyrgi	89	11,0%	2,2%
Dettifoss	80	9,9%	2,1%
Hvammstangi	71	8,8%	1,9%
Þórshöfn	37	4,5%	1,4%
Egilsstaðir/			
Hallormsstaður	175	21,6%	2,8%
Djúpívogur	89	11,0%	2,2%
Seyðisfjörður	80	9,9%	2,1%
Eskifjörður	79	9,7%	2,0%
Stöðvarfjörður	55	6,8%	1,7%
Borgarfjörður eystri	43	5,3%	1,5%
Vopnafjörður	37	4,5%	1,4%
Þingvellir/ Geysir/			
Gullfoss	244	30,1%	3,2%
Vík	155	19,1%	2,7%
Kirkjubæjarklaustur	140	17,3%	2,6%
Jökulsárlón	132	16,3%	2,5%
Skógar	122	15,1%	2,5%
Hornafjörður	116	14,3%	2,4%
Eyrarbakki	112	13,8%	2,4%
Vestmannaeyjar	99	12,2%	2,3%
Skaftafell	93	11,4%	2,2%
Þórsmörk	61	7,5%	1,8%
Reykjanesbær	113	13,9%	2,4%
Grindavík	74	9,1%	2,0%
Krisuvík	48	5,9%	1,6%
Bláa lónið	46	5,7%	1,6%
Sandgerði	46	5,6%	1,6%
Reykjanesviti/brú á			
flekamótum/Gunnuhver	40	5,0%	1,5%
Landmannalaugar	40	4,9%	1,5%
Kjölur (þ.m.t.			
Hveravellir)	33	4,1%	1,4%
Sprengisandur	26	3,2%	1,2%
Kárahnjúkar	17	2,2%	1,0%
Herðubreiðalindir/Askja	12	1,5%	0,8%
Kverkfjöll	7	0,9%	0,6%
Lakagígar	2	0,2%	0,3%
Fjöldi svara	810		
Tóku afstöðu	810	93,5%	
Tóku ekki afstöðu**	56	6,5%	
Fjöldi svara	866	100,0%	
Spurðir*	866	88,3%	
Ekki spurðir	115	11,7%	
Fjöldi þáttakenda	981	100,0%	

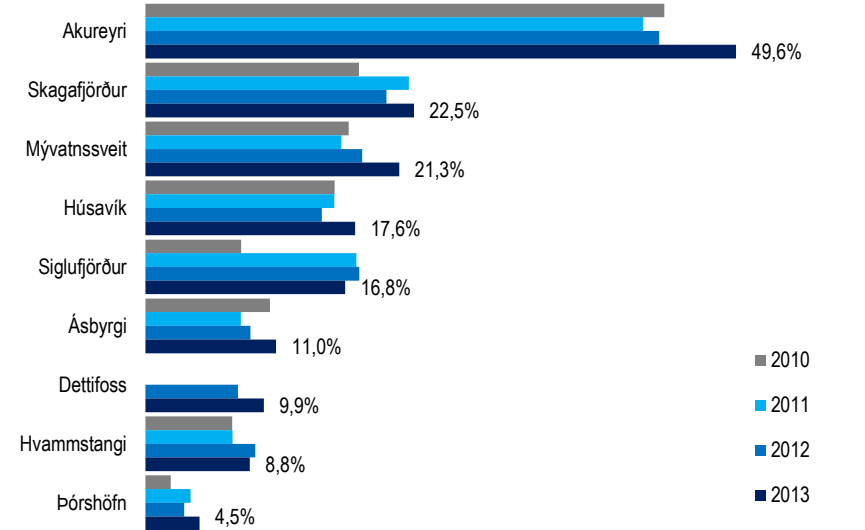

	Akureyri	Skagafjörður	Mývatnssveit	Húsavík	Siglufjörður	Ásbyrgi	Dettifoss	Hvammstangi	Þórshöfn	Fjöldi svara	
Allir	Allir	49,6%	22,5%	21,3%	17,6%	16,8%	11,0%	9,9%	8,8%	4,5%	810
Kyn	Karl	51,7%	24,2%	21,4%	17,3%	17,2%	10,0%	9,1%	9,4%	4,1%	427
	Kona	47,3%	20,7%	21,2%	18,0%	16,3%	12,0%	10,9%	8,1%	5,0%	384
Aldur	18-29 ára	45,5%	15,6%	17,8%	16,0%	10,3%	12,5%	10,1%	10,4%	4,5%	235
	30-39 ára	51,3%	19,1%	21,2%	18,3%	12,5%	12,0%	11,6%	5,5%	1,0%	163
	40-49 ára	55,0%	29,9%	25,4%	16,5%	17,4%	9,0%	10,1%	8,6%	6,5%	151
	50-64 ára	49,6%	23,1%	19,9%	17,2%	25,5%	8,7%	8,9%	8,6%	6,5%	174
	65-80 ára	48,1%	34,0%	27,1%	23,3%	23,6%	12,9%	8,2%	11,2%	4,1%	87
Búseta	Höfuðborgarsvæðið	50,0%	21,6%	18,7%	16,0%	15,4%	10,4%	8,8%	9,9%	2,4%	511
	Nærsvæitir höfuðb.	46,1%	24,2%	13,6%	10,2%	16,6%	8,4%	10,1%	6,6%	5,9%	107
	Landið	50,6%	24,0%	32,5%	25,9%	20,5%	14,0%	12,9%	7,0%	9,4%	192
Menntun	Grunnskóli (skylda)	39,6%	22,2%	16,1%	12,3%	15,4%	8,7%	6,6%	8,3%	3,9%	190
	Starfsnám	42,2%	17,2%	18,2%	26,6%	14,4%	14,2%	8,7%	7,5%	2,7%	29
	Bóklegt framhaldsnám	55,7%	18,9%	22,4%	24,6%	14,9%	15,5%	11,8%	8,9%	7,7%	141
	Verkefni framhaldsnám	56,3%	26,3%	23,0%	18,0%	16,9%	6,8%	8,6%	12,0%	4,1%	128
	Sérskólar við hásk.stig	57,5%	28,7%	22,0%	12,8%	23,0%	11,1%	6,4%	4,4%	3,5%	30
	Háskólanám	50,0%	22,6%	23,6%	17,1%	18,2%	11,8%	12,3%	8,2%	3,9%	291
Starf	Stjórnendur og sérfræðingar	51,8%	23,3%	24,0%	18,7%	21,1%	11,1%	12,2%	7,3%	4,4%	262
	Tæknar og skrifstofufólk	51,8%	17,6%	22,4%	20,3%	13,8%	13,4%	7,9%	5,4%	4,8%	107
	Þjónustu- og afgr.fólk	51,0%	22,4%	19,6%	19,1%	15,7%	15,3%	13,5%	7,0%	7,3%	98
	Iðnaðarm. og sérh. í iðnaði	55,7%	29,4%	27,3%	17,9%	19,8%	13,8%	13,0%	6,8%	2,4%	56
	Véla-/verkf./Sjóm./Bændur	48,5%	26,1%	18,3%	13,1%	9,8%	5,2%	4,5%	10,6%	4,7%	67
	Námsmenn	40,8%	15,8%	15,9%	14,6%	12,7%	7,6%	7,4%	12,4%	4,3%	130
	Ekki útí vinnandi	47,9%	29,5%	20,7%	18,2%	19,1%	11,0%	8,2%	10,8%	3,6%	86
Heimilis.	Undir 250 þúsund	38,7%	20,4%	12,7%	12,5%	9,5%	6,3%	4,9%	6,5%	2,4%	99
	250-399 þúsund	49,7%	20,1%	25,6%	21,2%	13,8%	10,9%	9,5%	11,2%	4,0%	116
	400-599 þúsund	48,8%	25,7%	21,6%	17,4%	14,7%	13,1%	13,5%	6,1%	3,2%	158
	600-799 þúsund	46,9%	23,0%	20,3%	17,6%	16,4%	9,4%	8,3%	9,4%	4,5%	144
	800 þúsund eða hærra	57,9%	26,8%	25,1%	20,5%	22,4%	13,1%	11,4%	7,8%	6,8%	207
Nætur	1-6 nætur	25,8%	7,4%	11,0%	8,8%	5,2%	6,0%	5,2%	3,7%	2,2%	206
innanlands	7-13 nætur	45,5%	19,2%	13,3%	14,2%	13,9%	6,4%	5,4%	6,2%	1,7%	221
	14 nætur eða lengur	64,5%	32,5%	31,3%	24,0%	23,9%	16,5%	15,3%	12,6%	7,6%	378

*Spurðir voru: Þeir sem ferðast höfðu innanlands [fmsl06]

**Þeir sem tóku ekki afstöðu eru þeir sem svöruðu annað hvort 'veit ekki' eða 'vil ekki svara'

***Fyrst var spurt um Dettifoss janúar 2013

Austurland

Svör	Fjöldi	Hlutfall%	Vikmörk +/-
Borgarnes	274	33,9%	3,3%
Hv alfjörður	162	20,0%	2,8%
Akranes	132	16,3%	2,5%
Húsafell/Reykholmtun	124	15,3%	2,5%
Stykkishólmur	106	13,0%	2,3%
Dalirnir	93	11,4%	2,2%
Snæfellsnesþjóðgarður	86	10,7%	2,1%
Ísafjörður	109	13,4%	2,3%
Hólmavík/Strandir	86	10,6%	2,1%
Patreksfjörður	67	8,3%	1,9%
Látrabjarg	36	4,4%	1,4%
Hrafnseyri	28	3,5%	1,3%
Djúpavík	27	3,3%	1,2%
Hornstrandir	23	2,9%	1,1%
Flatey á Breiðafirði	14	1,7%	0,9%
Akureyri	402	49,6%	3,4%
Skagafjörður	183	22,5%	2,9%
Mývatnssveit	173	21,3%	2,8%
Húsavík	143	17,6%	2,6%
Siglu fjörður	136	16,8%	2,6%
Ásbyrgi	89	11,0%	2,2%
Detifoss	80	9,9%	2,1%
Hvammstangi	71	8,8%	1,9%
Þórshöfn	37	4,5%	1,4%
Egilsstaðir/Hallormsstaður	175	21,6%	2,8%
Djúpivogur	89	11,0%	2,2%
Seyðisfjörður	80	9,9%	2,1%
Eskifjörður	79	9,7%	2,0%
Stöðvarfjörður	55	6,8%	1,7%
Borgarfjörður eystri	43	5,3%	1,5%
Vopnafjörður	37	4,5%	1,4%
Pingvellir/Geysir/Gullfoss	244	30,1%	3,2%
Vík	155	19,1%	2,7%
Kirkjubæjarklaustur	140	17,3%	2,6%
Jökulsárlón	132	16,3%	2,5%
Skógar	122	15,1%	2,5%
Horna fjörður	116	14,3%	2,4%
Eyrarbakki	112	13,8%	2,4%
Vestmannaeyjar	99	12,2%	2,3%
Skaftafell	93	11,4%	2,2%
Þórsmörk	61	7,5%	1,8%
Reykjanesbær	113	13,9%	2,4%
Grindavík	74	9,1%	2,0%
Krísuvík	48	5,9%	1,6%
Bláa lónið	46	5,7%	1,6%
Sandgerði	46	5,6%	1,6%
Reykjanesviti/brú á flekamótum/Gunnuhver	40	5,0%	1,5%
Landmannalaugar	40	4,9%	1,5%
Kjölur (þ.m.t.)	33	4,1%	1,4%
Hveravellir	26	3,2%	1,2%
Sprengisandur	17	2,2%	1,0%
Kárahnjúkar	17	2,2%	1,0%
Herðubreiðalindir/Askja	12	1,5%	0,8%
Kverkfjöll	7	0,9%	0,6%
Lakagígar	2	0,2%	0,3%
Fjöldi svara	810		
Tóku afstöðu	810	93,5%	
Tóku ekki afstöðu**	56	6,5%	
Fjöldi svara	866	100,0%	
Spurðir*	866	88,3%	
Ekki spurðir	115	11,7%	
Fjöldi þátttakenda	981	100,0%	

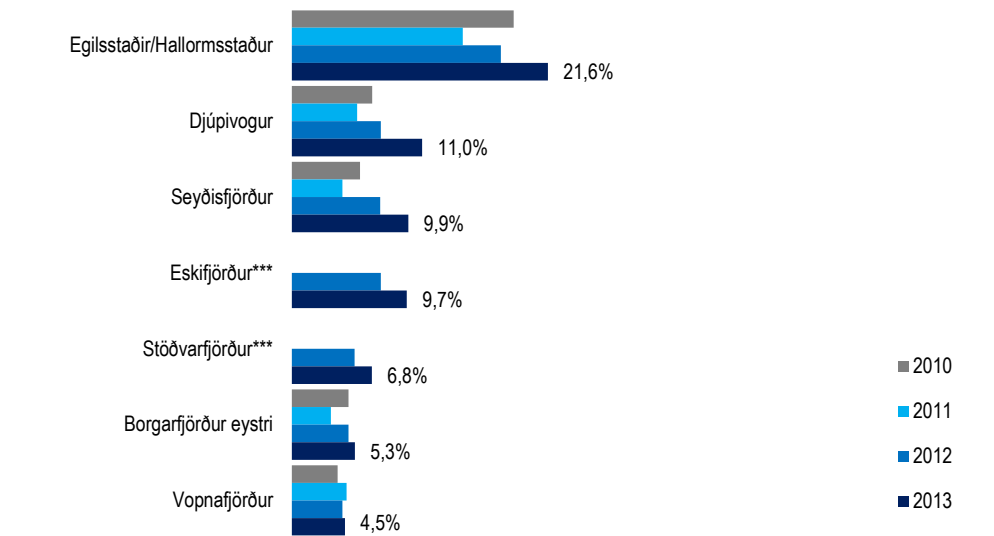

	Egilsstaðir/Hallormsstaður	Djúpivogur	Seyðisfjörður	Eskifjörður***	Stöðvarfjörður***	Borgarfjörður eystri	Vopnafjörður	Fjöldi svara
Allir	21,6%	11,0%	9,9%	9,7%	6,8%	5,3%	4,5%	810
Kyn								
Karl	23,2%	9,6%	10,5%	10,1%	6,2%	5,6%	4,1%	427
Kona	20,0%	12,6%	9,2%	9,4%	7,5%	5,1%	4,9%	384
Aldur								
18-29 ára	17,2%	8,6%	10,6%	7,6%	4,0%	4,3%	6,5%	235
30-39 ára	21,3%	9,8%	9,2%	7,5%	4,9%	5,1%	-	163
40-49 ára	26,8%	13,4%	10,6%	13,8%	10,6%	6,1%	5,4%	151
50-64 ára	21,9%	11,1%	7,9%	8,8%	6,4%	4,4%	4,7%	174
65-80 ára	25,1%	15,5%	11,6%	14,5%	12,2%	9,4%	5,7%	87
Búseta								
Höfuðborgarsvæðið	20,8%	11,9%	11,0%	10,0%	6,6%	5,3%	2,9%	511
Nærsvæitið höfuðb.	16,4%	7,9%	6,4%	9,0%	5,1%	3,8%	5,1%	107
Landið	26,9%	10,4%	8,7%	9,5%	8,3%	6,3%	8,5%	192
Menntun								
Grunnskóli (skylda)	18,0%	12,0%	8,0%	7,6%	3,5%	2,8%	5,0%	190
Starfsnám	18,2%	12,8%	10,1%	9,3%	9,6%	4,2%	5,2%	29
Bóklegt framhaldsnám	17,1%	7,7%	10,0%	8,7%	5,4%	4,7%	6,9%	141
Verklept framhaldsnám	27,8%	14,8%	15,0%	17,5%	13,8%	10,2%	7,6%	128
Sérskólar við hásk.stig	21,1%	7,8%	11,6%	11,1%	3,3%	6,0%	3,4%	30
Háskólanám	23,8%	10,3%	8,6%	8,2%	6,4%	5,3%	1,7%	291
Starf								
Stjórnendur og sérfræðingar	25,1%	10,0%	9,8%	10,2%	6,1%	6,3%	2,0%	262
Tæknar og skrifstofufólk	23,4%	11,9%	6,8%	11,4%	9,7%	4,2%	3,4%	107
Þjónustu- og afgr.fólk	16,4%	8,5%	12,0%	7,0%	4,8%	4,8%	7,1%	98
Iðnaðarm. og sérh. í iðnaði	28,5%	17,3%	15,4%	15,8%	10,2%	7,2%	4,5%	56
Véla-/verkf./Sjóm./Bændur	18,0%	11,5%	12,6%	6,0%	5,5%	3,8%	3,7%	67
Námsmenn	12,7%	8,4%	5,9%	8,4%	4,0%	2,3%	7,1%	130
Ekki útvinnandi	26,9%	15,0%	9,7%	9,7%	9,7%	9,5%	7,6%	86
Heimilist.								
Undir 250 þúsund	10,5%	5,9%	5,7%	7,6%	1,5%	1,5%	2,0%	99
250-399 þúsund	21,0%	13,2%	10,5%	6,8%	9,6%	8,7%	7,3%	116
400-599 þúsund	24,5%	12,9%	6,8%	13,3%	7,8%	7,0%	4,3%	158
600-799 þúsund	22,3%	12,4%	11,5%	7,9%	6,2%	4,3%	5,5%	144
800 þúsund eða hærra	28,0%	12,2%	13,4%	11,7%	8,8%	7,0%	4,6%	207
Nætur								
1-6 nætur	7,6%	3,1%	4,3%	2,6%	0,9%	0,5%	3,2%	206
innanlands								
7-13 nætur	14,7%	7,3%	5,2%	4,6%	3,2%	3,9%	1,5%	221
14 nætur eða lengur	33,1%	17,6%	15,2%	16,2%	12,2%	8,9%	7,1%	378

*Spurðir voru: Þeir sem ferðast höfðu innanlands [fmsl06]

**Þeir sem tóku ekki afstöðu eru þeir sem svöruðu annað hvort 'veit ekki' eða 'vil ekki svara'

***Áður var spurt um Fjarðabyggð (þ.m.t. Neskaupsstaður, Stöðvar-,Eski- og Reyðarfjörður). Frá og með janúar 2013 er spurt um Eskifjörð og Stöðvarfjörð í sitthvoru lagi

Suðurland

Svör	Fjöldi	Hlutfall%	Vikmörk +/-
Borgarnes	274	33,9%	3,3%
Hv alfjörður	162	20,0%	2,8%
Akranes	132	16,3%	2,5%
Húsafell/Reykholt	124	15,3%	2,5%
Stykkishólmur	106	13,0%	2,3%
Dalirnir	93	11,4%	2,2%
Snæfellsnesþjóðgarður	86	10,7%	2,1%
Ísafjörður	109	13,4%	2,3%
Hólmanvík/Strandir	86	10,6%	2,1%
Patreksfjörður	67	8,3%	1,9%
Látrabjarg	36	4,4%	1,4%
Hrafnseyri	28	3,5%	1,3%
Djúpavík	27	3,3%	1,2%
Hornstrandir	23	2,9%	1,1%
Flatey á Breiðafirði	14	1,7%	0,9%
Akureyri	402	49,6%	3,4%
Skagafjörður	183	22,5%	2,9%
Mývatnssvæiti	173	21,3%	2,8%
Húsavík	143	17,6%	2,6%
Siglu fjörður	136	16,8%	2,6%
Ásbyrgi	89	11,0%	2,2%
Detifoss	80	9,9%	2,1%
Hvammstangi	71	8,8%	1,9%
Þórshöfn	37	4,5%	1,4%
Egilsstaðir/Hallormsstaður	175	21,6%	2,8%
Djúpívogur	89	11,0%	2,2%
Seyðisfjörður	80	9,9%	2,1%
Eskifjörður	79	9,7%	2,0%
Stöðvarfjörður	55	6,8%	1,7%
Borgarfjörður eystrí	43	5,3%	1,5%
Vopnafjörður	37	4,5%	1,4%
Pingvellir/ Geysir/ Gullfoss	244	30,1%	3,2%
Vík	155	19,1%	2,7%
Kirkjubæjarklaustur	140	17,3%	2,6%
Jökulsárlón	132	16,3%	2,5%
Skógar	122	15,1%	2,5%
Hornafjörður	116	14,3%	2,4%
Eyrarbakki	112	13,8%	2,4%
Vestmannaeyjar	99	12,2%	2,3%
Skaftafell	93	11,4%	2,2%
Þórsmörk	61	7,5%	1,8%
Reykjanesbær	113	13,9%	2,4%
Grindavík	74	9,1%	2,0%
Krísuvík	48	5,9%	1,6%
Bláa lónið	46	5,7%	1,6%
Sandgerði	46	5,6%	1,6%
Reykjanesvíti/brú á flekamótum/Gunnuhver	40	5,0%	1,5%
Landmannalaugar	40	4,9%	1,5%
Kjölur (þ.m.t.)	33	4,1%	1,4%
Hveravellir	26	3,2%	1,2%
Sprengisandur	17	2,2%	1,0%
Kárahjúkar	17	2,2%	1,0%
Herðubreiðalindir/Askja	12	1,5%	0,8%
Kverkfjöll	7	0,9%	0,6%
Lakagígar	2	0,2%	0,3%
Fjöldi svara	810		
Tóku afstöðu	810	93,5%	
Tóku ekki afstöðu**	56	6,5%	
Fjöldi svara	866	100,0%	
Spurðir*	866	88,3%	
Ekki spurðir	115	11,7%	
Fjöldi þátttakenda	981	100,0%	

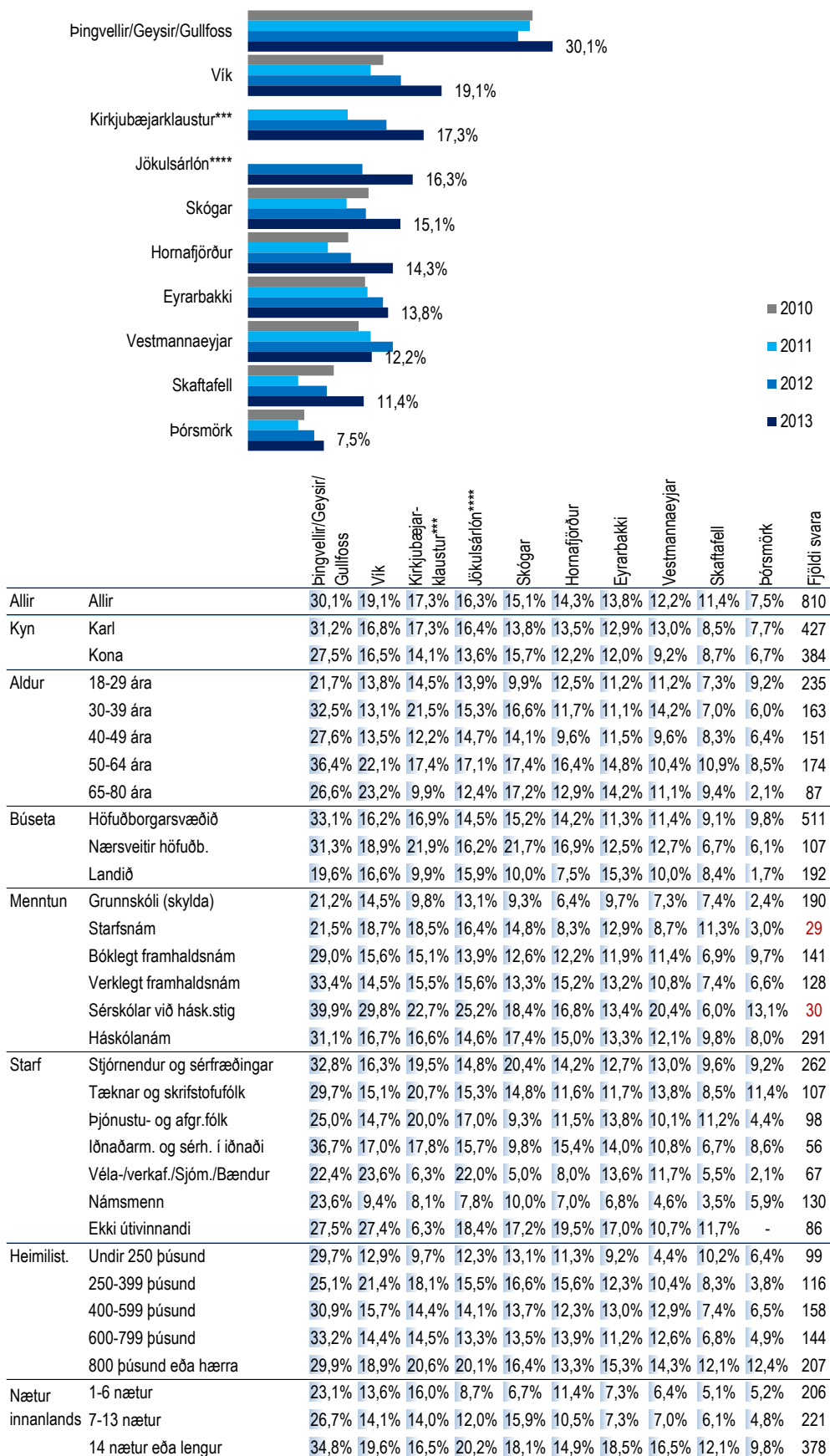

*Spurðir voru: Þeir sem ferðast höfðu innanlands [fmsl06]

**Þeir sem tóku ekki afstöðu eru þeir sem svöruðu annað hvort 'veit ekki' eða 'vil ekki svara'

***Nýtt í mælingu 2012

****Nýtt í mælingu 2013

Reykjanes

Svör	Fjöldi	Hlutfall%	Vikmörk +/-
Borgarnes	274	33,9%	3,3%
Hv alfjörður	162	20,0%	2,8%
Akranes	132	16,3%	2,5%
Húsafell/Reykholmtangi	124	15,3%	2,5%
Stykkishólmur	106	13,0%	2,3%
Dalirnir	93	11,4%	2,2%
Snæfellsnesþjóðgarður	86	10,7%	2,1%
Ísafjörður	109	13,4%	2,3%
Hólmavík/Strandir	86	10,6%	2,1%
Patreksfjörður	67	8,3%	1,9%
Látrabjarg	36	4,4%	1,4%
Hrafnseyri	28	3,5%	1,3%
Djúpavík	27	3,3%	1,2%
Hornstrandir	23	2,9%	1,1%
Flatey á Breiðafirði	14	1,7%	0,9%
Akureyri	402	49,6%	3,4%
Skagafjörður	183	22,5%	2,9%
Mývatnssveit	173	21,3%	2,8%
Húsavík	143	17,6%	2,6%
Siglufjörður	136	16,8%	2,6%
Ásbyrgi	89	11,0%	2,2%
Deitífoss	80	9,9%	2,1%
Hvammstangi	71	8,8%	1,9%
Þórshöfn	37	4,5%	1,4%
Egilsstaðir/Hallormsstaðir	175	21,6%	2,8%
Djúpivogur	89	11,0%	2,2%
Seyðisfjörður	80	9,9%	2,1%
Eskifjörður	79	9,7%	2,0%
Stöðvarfjörður	55	6,8%	1,7%
Borgarfjörður eystra	43	5,3%	1,5%
Vopnafjörður	37	4,5%	1,4%
Þingvellir/Geysir/Gullfoss	244	30,1%	3,2%
Vík	155	19,1%	2,7%
Kirkjubæjarklaustur	140	17,3%	2,6%
Jökulsárlón	132	16,3%	2,5%
Skógar	122	15,1%	2,5%
Hornafjörður	116	14,3%	2,4%
Eyrarbakki	112	13,8%	2,4%
Vestmannaeyjar	99	12,2%	2,3%
Skaftafell	93	11,4%	2,2%
Þórsmörk	61	7,5%	1,8%
Reykjanesbær	113	13,9%	2,4%
Grindavík	74	9,1%	2,0%
Krísuvík	48	5,9%	1,6%
Bláa lónið	46	5,7%	1,6%
Sandgerði	46	5,6%	1,6%
Reykjanesviti/brú á flekamótum/Gunnuhver	40	5,0%	1,5%
Landmannalaugar	40	4,9%	1,5%
Kjölur (þ.m.t.)	33	4,1%	1,4%
Hveravellir	26	3,2%	1,2%
Sprengisandur	26	3,2%	1,2%
Kárahnjúkar	17	2,2%	1,0%
Herðubreiðalindir/Askja	12	1,5%	0,8%
Kverkfjöll	7	0,9%	0,6%
Lakagigar	2	0,2%	0,3%
Fjöldi svara	810		
Tóku afstöðu	810	93,5%	
Tóku ekki afstöðu**	56	6,5%	
Fjöldi svara	866	100,0%	
Spurðir*	866	88,3%	
Ekki spurðir	115	11,7%	
Fjöldi þátttakenda	981	100,0%	

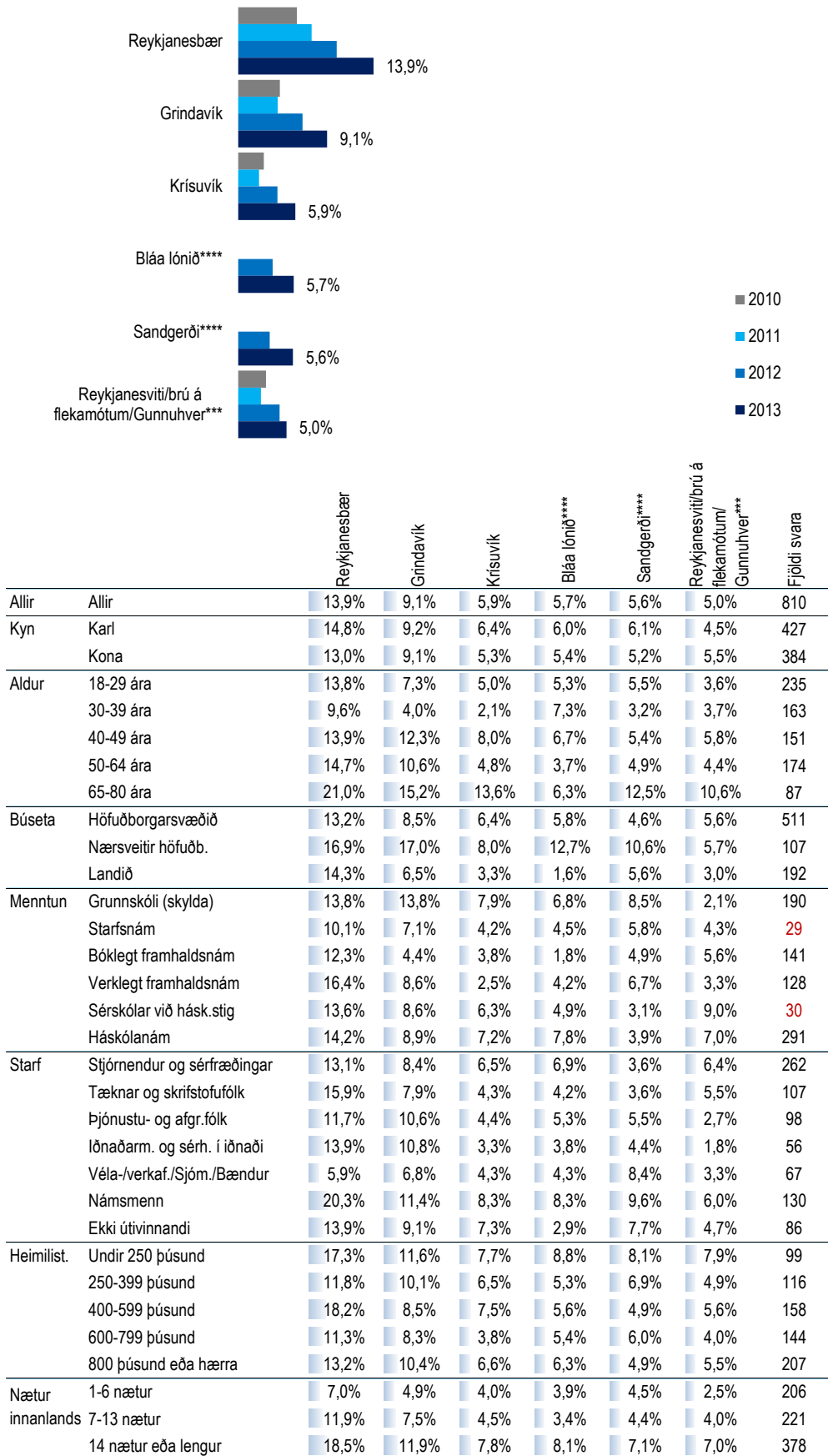

*Spurðir voru: Þeir sem ferðast höfðu innanlands [fmsl06]

**Þeir sem tóku ekki afstöðu eru þeir sem svöruðu annað hvort 'veit ekki' eða 'vil ekki svara'

***Áður var spurt um Reykjanestá/vita. Frá og með janúar 2013 er spurt um Reykjanesviti/brú á flekamótum/Gunnuhver.

****Nýtt í mælingu 2013

Hálandið

Svör	Fjöldi	Hlutfall%	Vikmörk +/-
Borgarnes	274	33,9%	3,3%
Hv alfjörður	162	20,0%	2,8%
Akranes	132	16,3%	2,5%
Húsafell/Reykholt	124	15,3%	2,5%
Stykkishólmur	106	13,0%	2,3%
Dalirnir	93	11,4%	2,2%
Snæfellsnesþjóðgarður	86	10,7%	2,1%
Ísafjörður	109	13,4%	2,3%
Hólmavík/Strandir	86	10,6%	2,1%
Patreksfjörður	67	8,3%	1,9%
Látrabjarg	36	4,4%	1,4%
Hrafnseyri	28	3,5%	1,3%
Djúpavík	27	3,3%	1,2%
Hornstrandir	23	2,9%	1,1%
Flatey á Breiðafirði	14	1,7%	0,9%
Akureyri	402	49,6%	3,4%
Skagafjörður	183	22,5%	2,9%
Mývatnssveit	173	21,3%	2,8%
Húsavík	143	17,6%	2,6%
Siglufjörður	136	16,8%	2,6%
Ásbyrgi	89	11,0%	2,2%
Detifoss	80	9,9%	2,1%
Hvammstangi	71	8,8%	1,9%
Þórshöfn	37	4,5%	1,4%
Egilsstaðir/ Hallormsstaðir	175	21,6%	2,8%
Djúpivogur	89	11,0%	2,2%
Seyðisfjörður	80	9,9%	2,1%
Eskifjörður	79	9,7%	2,0%
Stöðvarfjörður	55	6,8%	1,7%
Borgarfjörður eystra	43	5,3%	1,5%
Vopnafjörður	37	4,5%	1,4%
Þingvellir/ Geyser/ Gullfoss	244	30,1%	3,2%
Vík	155	19,1%	2,7%
Kirkjubæjarklaustur	140	17,3%	2,6%
Jökulsárlón	132	16,3%	2,5%
Skógar	122	15,1%	2,5%
Hornafjörður	116	14,3%	2,4%
Eyrafjallakirkja	112	13,8%	2,4%
Vestmannaeyjar	99	12,2%	2,3%
Skafafell	93	11,4%	2,2%
Þórsníkur	61	7,5%	1,8%
Reykjanesbær	113	13,9%	2,4%
Grindavík	74	9,1%	2,0%
Krísuvík	48	5,9%	1,6%
Bláa lónið	46	5,7%	1,6%
Sandgerði	46	5,6%	1,6%
Reykjanesviti/brú á flekamótum/Gunnhver	40	5,0%	1,5%
Landmannalaugar	40	4,9%	1,5%
Kjölur (þ.m.t. Hveravellir)	33	4,1%	1,4%
Sprengisandur	26	3,2%	1,2%
Kárahnjúkar	17	2,2%	1,0%
Herðubreiðalindir/ Askja	12	1,5%	0,8%
Kverkfjöll	7	0,9%	0,6%
Lakagígar	2	0,2%	0,3%
Fjöldi svara	810		
Tóku afstöðu	810	93,5%	
Tóku ekki afstöðu**	56	6,5%	
Fjöldi svara	866	100,0%	
Spurðir*	866	88,3%	
Ekki spurðir	115	11,7%	
Fjöldi þátttakenda	981	100,0%	

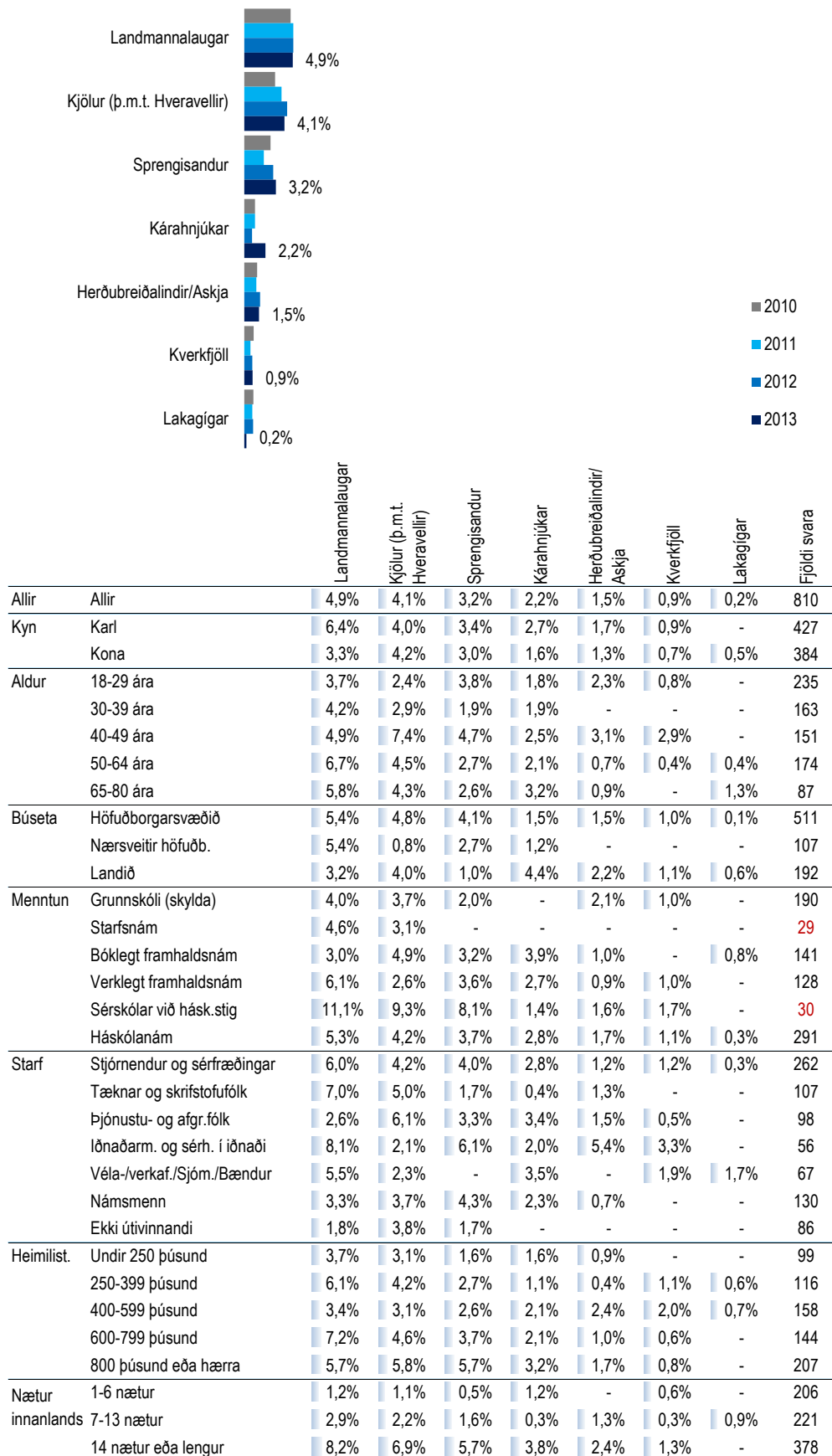

*Spurðir voru: Þeir sem ferðast höfðu innanlands [fmsl06]

**Þeir sem tóku ekki afstöðu eru þeir sem svöruðu annað hvort 'veit ekki' eða 'vil ekki svara'

[fms02] Hvaða afþreyingu greiddir þú fyrir á ferðalögum innanlands árið 2013?

- merktu við allt sem við á - Topp 6

Svör	Fjöldi	Hlutfall%	Vikmörk +/-
Sund, jarðböð	462	75,5%	3,4%
Söfn, sýningar	227	37,1%	3,8%
Leikhús, tónleikar	156	25,4%	3,5%
Veði	132	21,7%	3,3%
Golf	81	13,2%	2,7%
Bátsferð	61	9,9%	2,4%
Dekur og heilsurækt	49	7,9%	2,1%
Gönguferð/fjallganga með leiðsögumanni	37	6,1%	1,9%
Skoðunarferð með leiðsögumanni	24	3,9%	1,5%
Hestaferð	21	3,4%	1,4%
Flúðasiglingar, kajakferð	12	2,0%	1,1%
Hv alaskoðun	9	1,4%	0,9%
Hjólaferðir (reiðhjól/vélahjól/fjórthjól)	8	1,3%	0,9%
Vélsleða-/snjósleðaferð	3	0,4%	0,5%
Annað	32	5,2%	1,8%
Fjöldi sv ara	612		
Tóku afstöðu	612	74,1%	
Tóku ekki afstöðu**	213	25,9%	
Fjöldi sv ara	825	100,0%	
Spurðir*	825	84,2%	
Ekki spurðir	155	15,8%	
Fjöldi þátttakenda	981	100,0%	

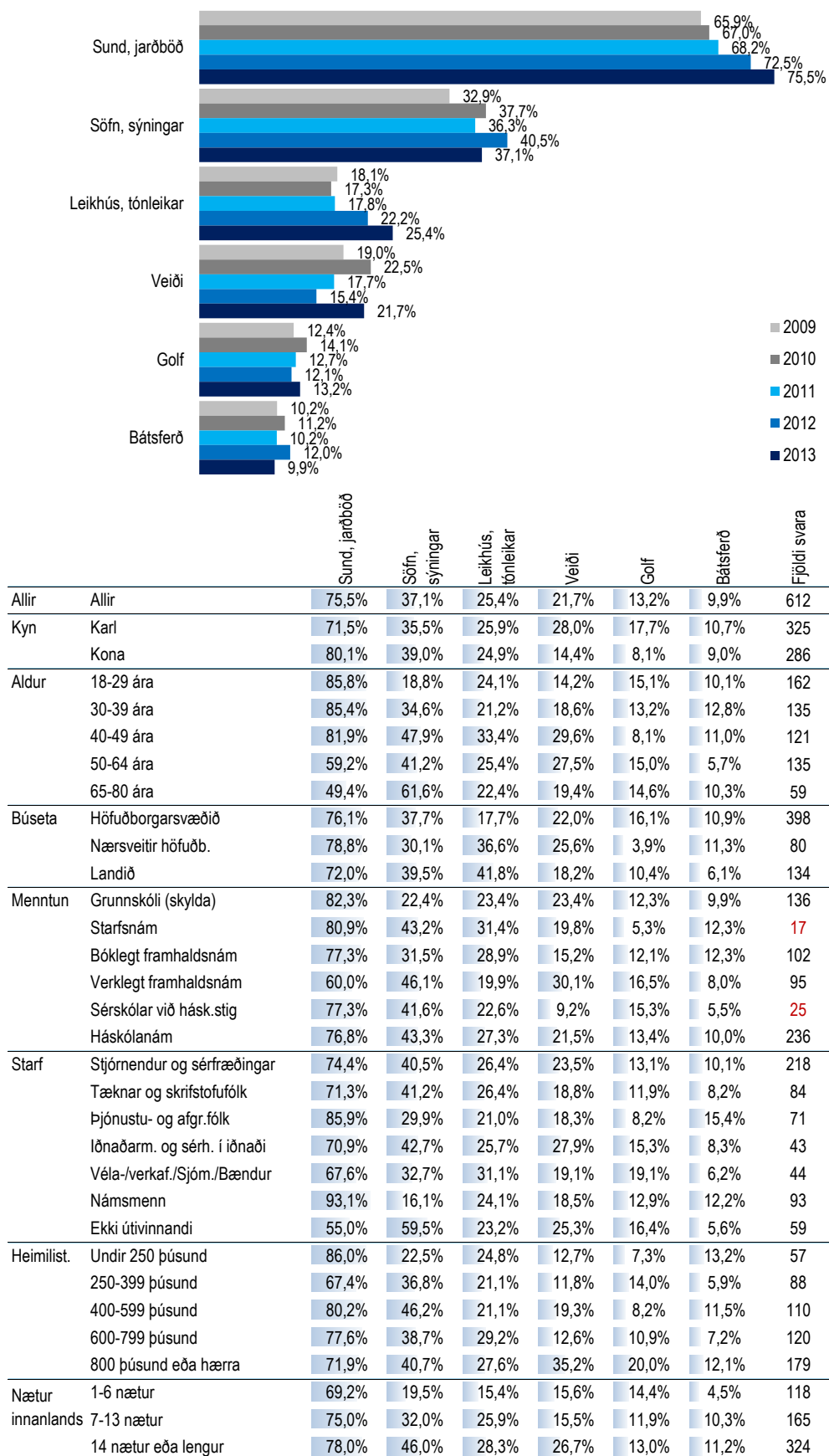

*Spurðir voru: Þeir sem höfðu ferðast innanlands árið 2013 (samanber fmsi01)

**Þeir sem tóku ekki afstöðu eru þeir sem svöruðu annað hvort 'veit ekki', 'vil ekki svara' eða greiddu ekki fyrir neina afþreyingu.

[fms02] Hvaða afþreyingu greiddir þú fyrir á ferðalögum innanlands árið 2013?

- merktu við allt sem við á - Allt

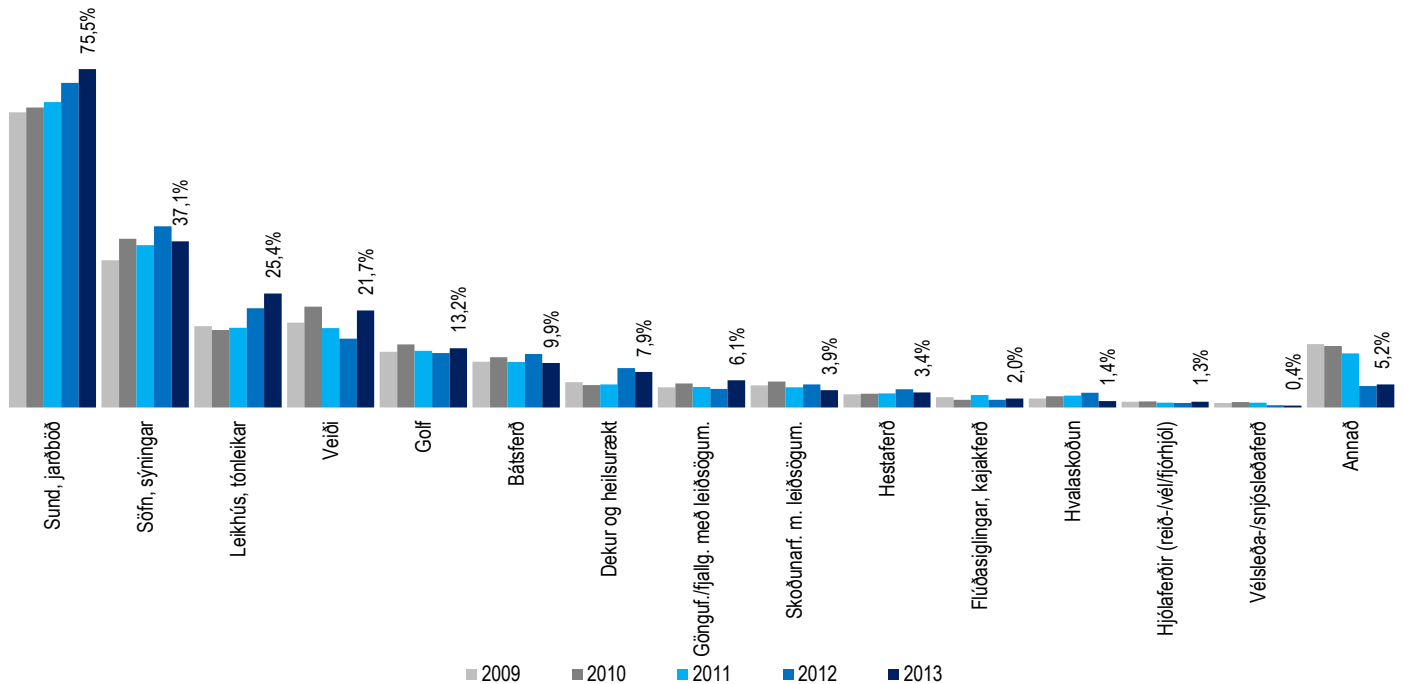

		2009	2010	2011	2012	2013											
Allir	Allir	75,5%	37,1%	25,4%	21,7%	13,2%	9,9%	7,9%	6,1%	3,9%	3,4%	2,0%	1,4%	1,3%	0,4%	5,2%	612
Kyn	Karl	71,5%	35,5%	25,9%	28,0%	17,7%	10,7%	7,5%	6,1%	3,9%	4,1%	2,0%	1,5%	2,5%	0,7%	5,0%	325
	Kona	80,1%	39,0%	24,9%	14,4%	8,1%	9,0%	8,5%	6,1%	3,8%	2,6%	2,0%	1,3%	-	0,2%	5,4%	286
Aldur	18-29 ára	85,8%	18,8%	24,1%	14,2%	15,1%	10,1%	6,7%	4,7%	2,1%	2,5%	5,0%	3,1%	-	-	7,9%	162
	30-39 ára	85,4%	34,6%	21,2%	18,6%	13,2%	12,8%	9,1%	1,7%	3,7%	3,0%	-	0,3%	0,7%	-	4,8%	135
	40-49 ára	81,9%	47,9%	33,4%	29,6%	8,1%	11,0%	10,3%	9,5%	3,6%	5,7%	1,4%	0,7%	3,4%	1,1%	4,0%	121
	50-64 ára	59,2%	41,2%	25,4%	27,5%	15,0%	5,7%	7,8%	6,3%	1,9%	4,2%	1,8%	0,6%	1,4%	1,0%	4,8%	135
	65-80 ára	49,4%	61,6%	22,4%	19,4%	14,6%	10,3%	4,3%	12,3%	14,3%	-	-	2,9%	2,1%	-	1,9%	59
Búseta	Höfuðborgarsvæðið	76,1%	37,7%	17,7%	22,0%	16,1%	10,9%	6,6%	6,5%	3,2%	3,3%	2,3%	1,2%	1,2%	0,6%	4,8%	398
	Nærsvæitir höfuðb.	78,8%	30,1%	36,6%	25,6%	3,9%	11,3%	11,1%	4,3%	7,2%	7,0%	-	2,7%	2,1%	-	4,5%	80
	Landið	72,0%	39,5%	41,8%	18,2%	10,4%	6,1%	10,1%	6,0%	3,7%	1,5%	2,2%	1,4%	1,2%	0,3%	6,8%	134
Menntun	Grunnskóli (skylda)	82,3%	22,4%	23,4%	23,4%	12,3%	9,9%	8,3%	8,2%	2,4%	4,4%	2,8%	1,6%	1,4%	-	8,5%	136
	Starfsnám	80,9%	43,2%	31,4%	19,8%	5,3%	12,3%	7,4%	4,9%	7,0%	-	2,8%	2,4%	5,2%	-	2,6%	17
	Bóklegt framhaldsnám	77,3%	31,5%	28,9%	15,2%	12,1%	12,3%	9,0%	3,8%	1,4%	3,9%	2,9%	-	1,2%	1,3%	5,4%	102
	Verklegt framhaldsnám	60,0%	46,1%	19,9%	30,1%	16,5%	8,0%	4,6%	4,9%	4,4%	-	-	1,1%	2,4%	-	4,8%	95
	Sérskólar við hásk.stig	77,3%	41,6%	22,6%	9,2%	15,3%	5,5%	3,5%	8,9%	5,3%	3,6%	2,2%	-	3,7%	1,8%	5,3%	25
Háskólanám	76,8%	43,3%	27,3%	21,5%	13,4%	10,0%	9,2%	6,2%	5,2%	4,2%	1,9%	2,2%	0,4%	0,4%	3,5%	236	
Starf	Stjórnendur og sérfræðingar	74,4%	40,5%	26,4%	23,5%	13,1%	10,1%	10,6%	6,2%	4,2%	4,5%	1,6%	1,8%	0,6%	0,4%	4,0%	218
	Tæknar og skrifstofufólk	71,3%	41,2%	26,4%	18,8%	11,9%	8,2%	3,9%	5,5%	3,4%	3,6%	1,9%	-	1,1%	1,6%	3,6%	84
	Þjónustu- og afgr.fólk	85,9%	29,9%	21,0%	18,3%	8,2%	15,4%	12,0%	5,4%	1,9%	-	3,5%	1,3%	1,7%	-	7,4%	71
	Iðnaðarm. og sérh. í iðnaði	70,9%	42,7%	25,7%	27,9%	15,3%	8,3%	1,0%	2,7%	5,8%	3,2%	-	-	6,4%	-	2,9%	43
	Véla-/verkaf./Sjóm./Bændur	67,6%	32,7%	31,1%	19,1%	19,1%	6,2%	11,6%	2,4%	3,3%	4,2%	-	-	-	-	11,1%	44
	Námsmenn	93,1%	16,1%	24,1%	18,5%	12,9%	12,2%	7,9%	6,8%	-	4,9%	5,0%	-	-	-	7,3%	93
	Ekki útvinnandi	55,0%	59,5%	23,2%	25,3%	16,4%	5,6%	1,2%	11,2%	10,6%	-	-	6,5%	3,1%	0,7%	3,0%	59
Heimilist.	Undir 250 þúsund	86,0%	22,5%	24,8%	12,7%	7,3%	13,2%	9,4%	-	10,3%	-	-	-	-	-	3,5%	57
	250-399 þúsund	67,4%	36,8%	21,1%	11,8%	14,0%	5,9%	3,0%	8,2%	3,2%	0,5%	2,4%	1,2%	3,4%	-	8,0%	88
	400-599 þúsund	80,2%	46,2%	21,1%	19,3%	8,2%	11,5%	6,0%	3,2%	4,3%	1,5%	0,5%	2,8%	1,0%	0,4%	3,9%	110
	600-799 þúsund	77,6%	38,7%	29,2%	12,6%	10,9%	7,2%	7,0%	4,4%	3,7%	4,9%	2,0%	1,7%	2,5%	1,1%	3,5%	120
	800 þúsund eða hærri	71,9%	40,7%	27,6%	35,2%	20,0%	12,1%	10,7%	8,1%	3,0%	4,5%	3,2%	1,4%	0,5%	0,5%	4,5%	179
innanlands	1-6 nætur	69,2%	19,5%	15,4%	15,6%	14,4%	4,5%	4,6%	6,0%	1,3%	2,3%	-	0,8%	2,6%	-	3,6%	118
	7-13 nætur	75,0%	32,0%	25,9%	15,5%	11,9%	10,3%	6,9%	5,6%	3,2%	4,1%	3,7%	2,9%	0,8%	1,1%	6,3%	165
	14 nætur eða lengur	78,0%	46,0%	28,3%	26,7%	13,0%	11,2%	9,1%	6,4%	5,2%	3,5%	1,9%	0,9%	1,1%	0,3%	5,0%	324

[fmsD01] Hversu margar dagsferðir fórstu á árinu 2013?

Svör	Fjöldi	Hlutfall%	Vikmörk +/-
Eina ferð	71	8,5%	1,9%
2 ferðir	73	8,8%	1,9%
3 ferðir	57	6,9%	1,7%
4-5 ferðir	120	14,5%	2,4%
6-10 ferðir	103	12,4%	2,2%
Fleiri en 10 ferðir	94	11,3%	2,2%
Fór enga dagsferð	312	37,6%	3,3%
Fjöldi sv ara	830	100,0%	
Tóku afstöðu	830	84,6%	
Tóku ekki afstöðu**	151	15,4%	
Fjöldi sv ara	981	100,0%	
Spurðir*	981	100,0%	
Ekki spurðir	0	0,0%	
Fjöldi þátttakenda	981	100,0%	

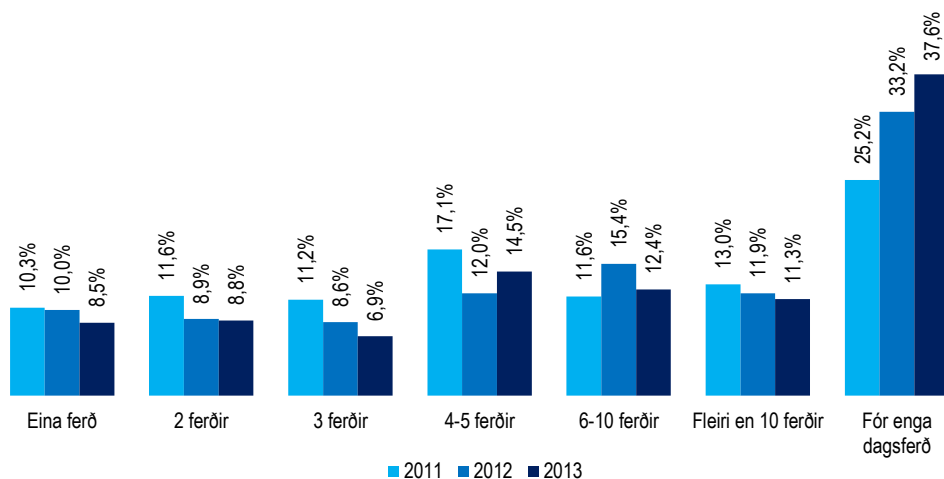

Meðaltal	Allir	Vikmörk meðaltals +/-
2013	7,9	0,8
2012	8,0	0,7
2011***		

*Spurðir voru: Allir

**Þeir sem tóku ekki afstöðu eru þeir sem svöruðu annað hvort 'veit ekki' eða 'vil ekki svara'

*** Fyrir árið 2011 er ekki hægt að reikna meðaltal þar sem gefnir voru upp fyrirfram ákveðnir svarmöguleikar.

Spurning í heild sinni:

Hversu margar dagsferðir fórstu á árinu 2013? - vinsamlega hafðu í huga að dagsferð er skilgreind sem skemmtiferð, fimm klst. löng eða lengri út fyrir þína heimabyggð án þess að gíst sé yfir nótt.

		Eina ferð	2 ferðir	3 ferðir	4-5 ferðir	6-10 ferðir	Fleiri en 10 ferðir	Fór enga dagsferð	Fjöldi sv ara	Meðaltal (sem fóru í ferð)	Vikmörk meðaltals +/-
Allir	Allir	8,5%	8,8%	6,9%	14,5%	12,4%	11,3%	37,6%	830	7,9	0,8
Kyn	Karl	8,8%	5,8%	6,5%	14,4%	13,6%	14,4%	36,6%	436	8,3	0,9
	Kona	8,3%	12,1%	7,4%	14,6%	11,1%	7,9%	38,6%	394	7,5	1,3
Aldur	18-29 ára	9,4%	10,5%	5,9%	13,8%	9,1%	8,8%	42,5%	238	8,1	2,0
	30-39 ára	9,6%	8,4%	5,6%	11,3%	14,0%	11,8%	39,4%	156	8,4	1,7
	40-49 ára	6,5%	5,9%	7,1%	15,8%	12,0%	13,3%	39,4%	146	8,4	1,4
	50-64 ára	7,6%	8,7%	7,9%	17,3%	11,3%	11,2%	36,0%	189	7,2	1,3
	65-80 ára	9,6%	9,7%	9,3%	13,8%	20,6%	13,6%	23,4%	101	7,7	1,6
Búseta	Höfuðborgarsvæðið	8,4%	8,2%	7,7%	13,6%	12,9%	8,7%	40,4%	523	6,7	0,6
	Nærsvæitið höfuðb.	8,4%	10,6%	6,8%	14,2%	12,7%	16,2%	31,1%	102	11,0	3,7
	Landið	8,9%	9,4%	5,0%	16,9%	10,9%	15,4%	33,5%	205	9,2	1,8
Menntun	Grunnskóli (skylda)	7,5%	9,3%	7,1%	14,1%	9,6%	10,2%	42,3%	204	7,8	1,9
	Starfsnám	11,3%	4,4%	3,6%	11,6%	15,5%	18,1%	35,5%	35	11,1	5,6
	Bóklegt framhaldsnám	8,2%	6,6%	9,0%	11,3%	17,3%	5,6%	42,0%	145	5,7	0,8
	Verklegt framhaldsnám	6,1%	8,7%	5,8%	15,1%	11,1%	20,0%	33,1%	138	10,6	2,4
	Sérskólar við hásk.stig	10,7%	13,4%	10,3%	6,9%	14,6%	14,9%	29,2%	30	9,0	4,7
	Háskólanám	10,2%	9,7%	6,4%	17,3%	11,8%	9,6%	35,0%	274	7,2	1,1
Starf	Stjórnendur og sérfræðingar	8,8%	10,4%	5,3%	14,7%	14,5%	11,3%	35,0%	253	7,8	1,1
	Tæknar og skrifstofufólk	13,1%	4,6%	5,1%	14,8%	15,5%	12,5%	34,3%	110	7,8	1,9
	Þjónustu- og afgr.fólk	5,7%	7,4%	10,8%	17,3%	5,5%	4,5%	48,9%	100	5,5	1,5
	Iðnaðarm. og sérh. í iðnaði	6,7%	8,4%	9,7%	12,7%	5,4%	20,8%	36,3%	59	11,7	5,0
	Véla-/verf./Sjóm./Bændur	7,0%	6,7%	7,8%	7,9%	17,8%	17,0%	35,8%	77	9,0	2,1
	Námsmenn	9,8%	11,2%	7,3%	13,2%	10,0%	5,5%	43,1%	135	7,6	2,8
	Ekki útvinnandi	6,6%	10,1%	6,8%	15,5%	14,0%	15,8%	31,1%	91	7,9	1,6
Heimilist.	Undir 250 þúsund	8,0%	9,5%	7,9%	12,3%	12,6%	3,7%	46,0%	111	5,9	1,5
	250-399 þúsund	7,9%	6,7%	9,7%	17,7%	8,3%	16,9%	32,9%	125	7,9	1,4
	400-599 þúsund	9,8%	7,7%	5,8%	12,3%	15,3%	11,5%	37,7%	160	7,7	1,4
	600-799 þúsund	11,4%	10,7%	7,1%	14,1%	12,6%	11,9%	32,1%	148	8,2	2,2
	800 þúsund eða hærri	6,5%	7,6%	7,2%	15,4%	13,4%	12,9%	37,0%	199	8,5	1,4

[fmsD02] Hversu margar dagsferðir fórstu á eftirfarandi landsvæði á árinu 2013?
- Höfuðborgarsvæðið



Svör	Fjöldi	Hlutfall%	Vikmörk +/-
Eina ferð	26	21,2%	7,3%
2 ferðir	25	21,0%	7,3%
3 ferðir	13	11,0%	5,6%
4-5 ferðir	20	16,4%	6,6%
6-10 ferðir	19	15,4%	6,4%
Fleiri en 10 ferðir	18	14,9%	6,4%
Fjöldi sv ara	120	100,0%	
Fóru í dagsferð á landshluta	120	23,3%	
Fóru ekki í dagsferð á landshluta	397	76,7%	
Fjöldi sv ara	518	100,0%	
Spurðir*	518	52,8%	
Ekki spurðir	463	47,2%	
Fjöldi þátttakenda	981	100,0%	

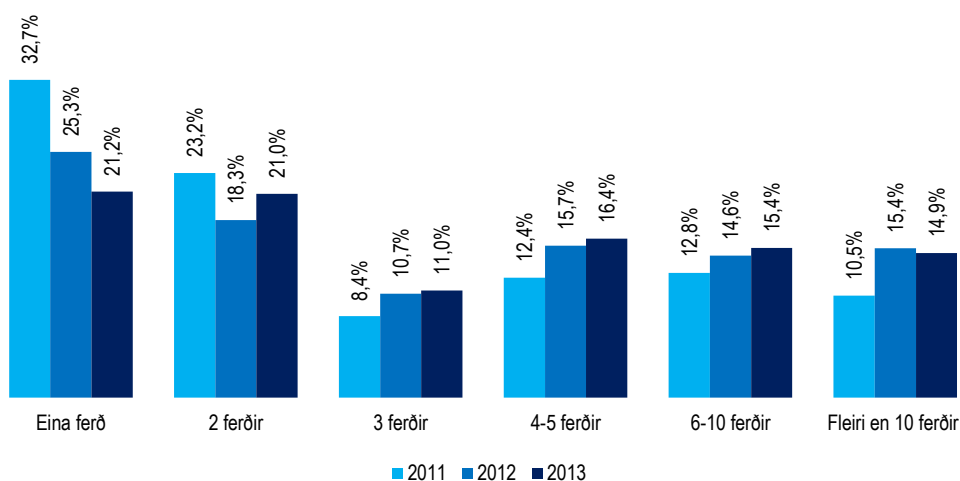

		Eina ferð	2 ferðir	3 ferðir	4-5 ferðir	6-10 ferðir	Fleiri en 10 ferðir	Fjöldi sv ara	Meðaltal	Vikmörk meðaltals +/-
Allir	Allir	21,2%	21,0%	11,0%	16,4%	15,4%	14,9%	120	6,9	1,9
Kyn	Karl	20,2%	19,9%	9,3%	19,5%	21,0%	10,1%	73	5,5	1,3
	Kona	22,9%	22,7%	13,7%	11,5%	6,8%	22,4%	47	9,0	4,5
Aldur	18-29 ára	23,8%	8,1%	11,7%	24,4%	17,6%	14,4%	36	7,9	4,1
	30-39 ára	28,7%	14,6%	16,5%	20,3%	4,0%	16,0%	21	6,0	3,7
	40-49 ára	6,3%	24,0%	4,3%	14,9%	21,5%	29,0%	20	10,7	7,3
	50-64 ára	26,3%	33,9%	12,4%	4,0%	16,3%	7,1%	28	4,2	1,7
	65-80 ára	14,6%	33,5%	8,0%	16,8%	16,8%	10,2%	14	5,7	4,8
Búseta	Höfuðborgarsvæðið	20,8%	27,4%	16,2%	8,8%	16,6%	10,3%	46	5,1	2,0
	Nærsvæitir höfuðb.	26,4%	12,8%	6,2%	19,0%	17,9%	17,8%	46	9,3	4,4
	Landið	13,8%	23,9%	10,6%	24,3%	9,6%	17,8%	29	6,1	2,3
Menntun	Grunnskóli (skylda)	21,1%	26,8%	-	-	41,9%	10,2%	19	9,0	6,9
	Starfsnám	23,1%	19,2%	10,2%	14,8%	19,1%	13,6%	9	6,7	8,3
	Bóklegt framhaldsnám	17,7%	24,6%	18,0%	34,0%	5,7%	-	22	3,3	1,0
	Verklegt framhaldsnám	17,9%	15,7%	12,9%	19,9%	12,2%	21,4%	27	8,5	5,5
	Sérskólar við hásk.stig	15,0%	16,2%	-	22,5%	15,2%	31,1%	6	10,2	16,3
	Háskólanám	26,2%	20,9%	13,3%	11,6%	8,9%	19,1%	38	6,2	2,5
Starf	Stjórnendur og sérfræðingar	21,6%	20,3%	15,9%	10,9%	10,7%	20,6%	32	6,7	2,9
	Tæknar og skrifstofufólk	22,0%	20,3%	6,2%	12,8%	21,8%	17,0%	17	9,0	8,6
	Þjónustu- og afgr.fólk	31,0%	21,2%	27,6%	-	11,5%	8,7%	11	5,8	7,6
	Iðnaðarm. og sérh. í iðnaði	40,1%	9,0%	-	8,4%	12,4%	30,2%	12	7,0	4,5
	Véla-/verkaf./Sjóm./Bændur	3,4%	51,4%	12,6%	23,6%	9,1%	-	13	3,5	1,5
	Námsmenn	24,1%	6,4%	11,5%	28,3%	18,7%	10,9%	23	8,1	5,9
	Ekki útvinnandi	-	35,2%	-	23,0%	29,1%	12,7%	12	7,3	5,9
Heimilist.	Undir 250 þúsund	29,4%	17,8%	15,2%	32,4%	-	5,1%	17	4,2	3,8
	250-399 þúsund	25,9%	8,5%	4,7%	27,1%	4,4%	29,4%	20	6,8	3,1
	400-599 þúsund	24,9%	18,7%	14,6%	10,1%	12,9%	18,8%	23	8,1	6,5
	600-799 þúsund	25,5%	42,0%	3,5%	11,5%	14,2%	3,2%	23	3,6	1,6
	800 þúsund eða hærra	12,8%	15,9%	18,4%	8,0%	30,7%	14,1%	30	7,6	3,4
Fjöldi dagsferða	1-3 ferðir	61,2%	25,5%	13,2%	-	-	-	26	1,5	0,3
	4-5 ferðir	25,4%	32,5%	11,4%	30,7%	-	-	30	2,7	0,6
	6-10 ferðir	7,2%	21,2%	18,7%	27,3%	25,7%	-	23	4,1	0,9
	Fleiri en 10 ferðir	-	9,8%	5,2%	7,8%	32,9%	44,3%	38	14,0	4,0

*Spurðir voru: Þeir sem höfðu farið í dagsferð innanlands árið 2013 (samanber fmsD01).

Spurning í heild sinni:

Hversu margar dagsferðir fórstu á eftirfarandi landsvæði á árinu 2013?

- vinsamlega hafðu í huga að dagsferð er skilgreind sem skemmtiferð, fimm klst. löng eða lengri út fyrir þína heimabyggð án þess að gíst sé yfir nótt.

Svör	Fjöldi	Hlutfall%	Vikmörk +/-
Eina ferð	79	43,0%	7,2%
2 ferðir	34	18,3%	5,6%
3 ferðir	25	13,8%	5,0%
4-5 ferðir	28	15,5%	5,2%
6-10 ferðir	15	8,2%	4,0%
Fleiri en 10 ferðir	2	1,2%	1,6%
Fjöldi sv ara	184	100,0%	
Fóru í dagsferð á landshluta	184	35,4%	
Fóru ekki í dagsferð á landshluta	334	64,6%	
Fjöldi sv ara	518	100,0%	
Spurðir*	518	52,8%	
Ekki spurðir	463	47,2%	
Fjöldi þátttakenda	981	100,0%	

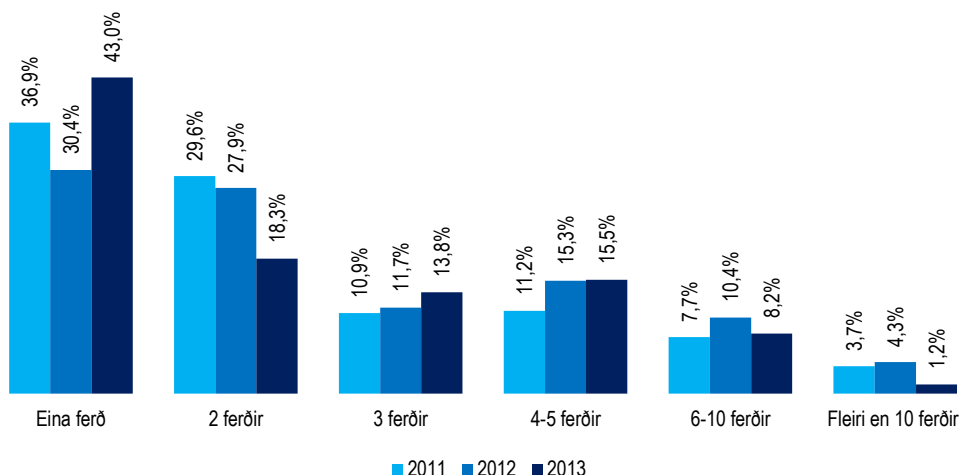

		Eina ferð	2 ferðir	3 ferðir	4-5 ferðir	6-10 ferðir	Fleiri en 10 ferðir	Fjöldi sv ara	Meðaltal	Vikmörk meðaltals +/-
Allir	Allir	43,0%	18,3%	13,8%	15,5%	8,2%	1,2%	184	2,7	0,4
Kyn	Karl	41,8%	18,7%	15,4%	16,2%	7,9%	-	108	2,5	0,3
	Kona	44,7%	17,7%	11,6%	14,4%	8,6%	3,0%	76	3,0	0,8
Aldur	18-29 ára	45,3%	21,7%	7,6%	9,6%	15,8%	-	33	2,7	0,8
	30-39 ára	41,4%	18,0%	17,9%	9,5%	10,5%	2,6%	30	3,3	1,6
	40-49 ára	42,2%	13,1%	25,5%	13,6%	5,7%	-	29	2,5	0,8
	50-64 ára	44,1%	23,8%	4,9%	18,8%	6,8%	1,6%	52	2,6	0,6
	65-80 ára	41,3%	12,7%	18,7%	21,6%	4,0%	1,7%	41	2,6	0,7
Búseta	Höfuðborgarsvæðið	40,1%	18,7%	14,1%	17,9%	8,0%	1,1%	141	2,8	0,4
	Nærsvæitið höfuðb.	51,2%	15,8%	5,2%	16,5%	11,3%	-	19	2,5	0,9
	Landið	53,4%	18,1%	19,0%	-	6,6%	3,0%	24	2,5	1,3
Menntun	Grunnskóli (skylda)	39,2%	11,9%	15,8%	26,7%	6,4%	-	33	2,7	0,6
	Starfsnám	56,8%	8,1%	7,1%	27,9%	-	-	6	2,3	2,1
	Bóklegt framhaldsnám	45,5%	11,6%	11,8%	19,8%	11,3%	-	25	2,6	0,8
	Verklegt framhaldsnám	48,0%	9,0%	17,9%	15,5%	9,5%	-	35	2,7	0,8
	Sérskólar við hásk.stig	41,1%	6,7%	11,9%	13,5%	26,7%	-	7	3,7	3,2
Háskólanám	40,7%	29,1%	12,4%	8,5%	6,4%	2,9%	78	2,7	0,7	
Starf	Stjómendur og sérfræðingar	45,9%	24,2%	14,8%	6,2%	7,7%	1,1%	71	2,4	0,5
	Tæknar og skrifstofufólk	36,5%	4,9%	13,2%	31,1%	11,4%	2,9%	27	3,9	1,7
	Þjónustu- og afgr.fólk	54,2%	20,9%	15,9%	-	9,0%	-	14	2,0	0,9
	Iðnaðarm. og sérh. í iðnaði	39,1%	14,4%	14,1%	16,8%	15,7%	-	14	2,9	1,2
	Véla-/verkaf./Sjóm./Bændur	33,5%	38,6%	-	27,9%	-	-	10	2,3	1,0
	Námsmenn	40,7%	15,7%	10,0%	19,9%	13,6%	-	16	2,8	1,1
	Ekki útívinandi	37,9%	13,5%	16,8%	26,4%	2,9%	2,6%	27	2,9	0,9
Heimilist.	Undir 250 þúsund	47,6%	6,8%	19,0%	10,7%	15,9%	-	14	2,7	1,2
	250-399 þúsund	50,8%	8,1%	15,9%	18,4%	3,9%	3,0%	23	2,6	1,0
	400-599 þúsund	44,4%	13,5%	7,3%	16,0%	16,7%	2,2%	35	3,5	1,4
	600-799 þúsund	41,6%	24,3%	16,8%	10,6%	6,6%	-	33	2,4	0,7
	800 þúsund eða hærra	35,3%	24,6%	15,2%	19,0%	4,5%	1,4%	59	2,7	0,6
Fjöldi dagsferða	1-3 ferðir	82,6%	11,3%	6,1%	-	-	-	39	1,2	0,2
	4-5 ferðir	58,8%	25,3%	9,7%	6,2%	-	-	50	1,6	0,3
	6-10 ferðir	27,2%	13,8%	22,8%	25,2%	10,9%	-	46	3,2	0,6
	Fleiri en 10 ferðir	9,4%	21,2%	15,5%	28,3%	20,8%	4,8%	48	4,6	1,1

*Spurðir voru: Þeir sem höfðu farið í dagsferð innanlands árið 2013 (samanber fmsD01).

Spurning í heild sinni:

Hversu margar dagsferðir förstu á eftirfarandi landsvæði á árinu 2013?

- vinsamlega hafðu í huga að dagsferð er skilgreind sem skemmtiferð, fimm klst. löng eða lengri út fyrir þína heimabyggð án þess að gisti sé yfir nótt.

Vestfirðir

Svör	Fjöldi	Hlutfall%	Vikmörk +/-
Eina ferð	11	37,0%	17,6%
2 ferðir	6	21,8%	15,0%
3 ferðir	2	6,9%	9,3%
4-5 ferðir	5	16,6%	13,5%
6-10 ferðir	5	17,6%	13,9%
Fleiri en 10 ferðir	0	0,0%	0,0%
Fjöldi sv ara	29	100,0%	
Fóru í dagsferð á landshluta	29	5,6%	
Fóru ekki í dagsferð á landshluta	489	94,4%	
Fjöldi sv ara	518	100,0%	
Spurðir*	518	52,8%	
Ekki spurðir	463	47,2%	
Fjöldi þátttakenda	981	100,0%	

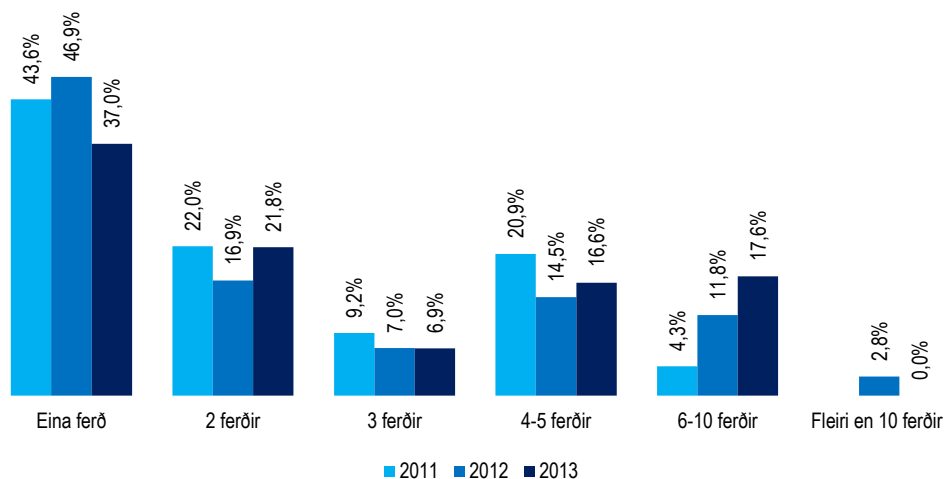

		Eina ferð	2 ferðir	3 ferðir	4-5 ferðir	6-10 ferðir	Fleiri en 10 ferðir	Fjöldi sv ara	Meðaltal	Vikmörk meðaltals +/-
Allir	Allir	37,0%	21,8%	6,9%	16,6%	17,6%	-	29	3,1	1,0
Kyn	Karl	54,8%	8,9%	-	7,2%	29,1%	-	12	2,9	1,7
	Kona	24,8%	30,7%	11,7%	23,1%	9,6%	-	17	3,1	1,3
Aldur	18-29 ára	32,5%	17,9%	18,3%	-	31,3%	-	11	3,2	1,6
	30-39 ára	18,0%	54,7%	-	-	27,3%	-	6	4,0	4,2
	40-49 ára	43,6%	-	-	56,4%	-	-	6	2,8	1,9
	50-64 ára	63,0%	21,9%	-	15,1%	-	-	5	1,7	1,7
	65-80 ára	36,5%	-	-	63,5%	-	-	1	3,5	
Búseta	Höfuðborgarsvæðið	56,9%	7,6%	14,4%	5,8%	15,4%	-	14	2,3	1,1
	Nærsvæitið höfuðb.	27,0%	73,0%	-	-	-	-	3	1,7	4,3
	Landið	16,7%	26,8%	-	32,6%	24,0%	-	12	4,2	1,9
Menntun	Grunnskóli (skylda)	14,4%	35,2%	13,5%	11,5%	25,4%	-	15	3,7	1,6
	Starfsnám	100,0%	-	-	-	-	-	1	1,0	
	Bóklegt framhaldsnám	100,0%	-	-	-	-	-	1	1,0	
	Verklegt framhaldsnám	47,6%	23,6%	-	-	28,8%	-	5	3,0	4,4
	Sérskólar við hásk.stig	100,0%	-	-	-	-	-	1	1,0	
	Háskólanám	51,9%	-	-	48,1%	-	-	6	2,7	2,0
Starf	Stjórnendur og sérfræðingar	71,9%	-	-	28,1%	-	-	6	1,8	1,8
	Tæknar og skrifstofufólk	51,0%	27,2%	-	21,8%	-	-	4	2,1	4,0
	Þjónustu- og afgr.fólk	13,0%	42,5%	-	44,5%	-	-	4	2,8	2,9
	Iðnaðarm. og sérh. í iðnaði	100,0%	-	-	-	-	-	1	1,0	
	Véla-/verkaf./Sjóm./Bændur	-	33,2%	40,6%	-	26,2%	-	5	3,7	3,2
	Námsmenn	23,7%	36,5%	-	-	39,8%	-	5	3,4	
	Ekki útí vinnandi	14,6%	-	-	25,4%	59,9%	-	3	7,4	32,6
Heimilist.	Undir 250 þúsund	-	26,1%	-	27,3%	46,6%	-	6	5,7	3,4
	250-399 þúsund	46,7%	-	30,1%	23,2%	-	-	7	2,5	1,7
	400-599 þúsund	43,5%	23,0%	-	33,5%	-	-	5	2,2	2,2
	600-799 þúsund	30,6%	69,4%	-	-	-	-	5	1,7	0,6
	800 þúsund eða hærra	27,3%	-	-	-	72,7%	-	3	4,6	20,2
Fjöldi dagsferða	1-3 ferðir	33,7%	42,6%	23,7%	-	-	-	8	1,9	0,6
	4-5 ferðir	37,9%	28,0%	-	34,1%	-	-	10	2,4	1,1
	6-10 ferðir	42,8%	-	-	-	57,2%	-	5	5,4	5,4
	Fleiri en 10 ferðir	35,5%	-	-	26,6%	37,9%	-	6	3,8	2,8

*Spurðir voru: Þeir sem höfðu farið í dagsferð innanlands árið 2013 (samanber fmsD01).

Spurning í heild sinni:

Hversu margar dagsferðir forstu á eftirfarandi landsvæði á árinu 2013?

- vinsamlega hafðu í huga að dagsferð er skilgreind sem skemmtiferð, fimm klst. löng eða lengri út fyrir þína heimabyggð án þess að gisti sé yfir nótt.

Svör	Fjöldi	Hlutfall%	Vikmörk +/-
Eina ferð	34	26,2%	7,6%
2 ferðir	32	24,8%	7,5%
3 ferðir	11	8,4%	4,8%
4-5 ferðir	30	23,3%	7,3%
6-10 ferðir	5	4,1%	3,4%
Fleiri en 10 ferðir	17	13,2%	5,8%
Fjöldi sv ara	129	100,0%	
Fóru í dagsferð á landshluta	129	24,8%	
Fóru ekki í dagsferð á landshluta	389	75,2%	
Fjöldi sv ara	518	100,0%	
Spurðir*	518	52,8%	
Ekki spurðir	463	47,2%	
Fjöldi þáttakenda	981	100,0%	

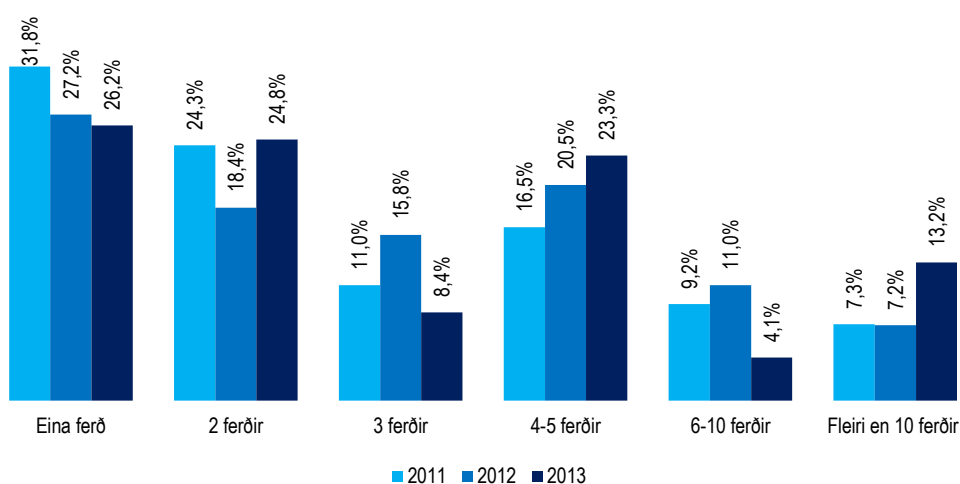

		Eina ferð	2 ferðir	3 ferðir	4-5 ferðir	6-10 ferðir	Fleiri en 10 ferðir	Fjöldi sv ara	Meðaltal	Vikmörk meðaltals +/-
Allir	Allir	26,2%	24,8%	8,4%	23,3%	4,1%	13,2%	129	5,0	1,3
Kyn	Karl	19,7%	29,5%	9,9%	23,5%	3,1%	14,3%	73	5,0	1,4
	Kona	34,6%	18,7%	6,5%	23,1%	5,4%	11,7%	56	5,0	2,4
Aldur	18-29 ára	30,0%	29,7%	11,9%	22,1%	3,2%	3,2%	46	3,0	0,8
	30-39 ára	32,3%	16,2%	4,6%	17,2%	14,7%	15,0%	18	7,6	7,2
	40-49 ára	8,5%	6,0%	-	38,8%	-	46,7%	15	11,1	5,0
	50-64 ára	16,9%	28,5%	13,2%	28,3%	3,8%	9,3%	32	4,2	1,6
	65-80 ára	40,4%	29,8%	2,2%	11,7%	-	15,9%	19	4,3	2,9
Búseta	Höfuðborgarsvæðið	39,7%	35,6%	5,8%	16,9%	2,1%	-	37	2,2	0,5
	Nærsvæitir höfuðb.	45,9%	42,9%	3,4%	7,9%	-	-	13	1,7	0,5
	Landið	16,4%	16,7%	10,5%	29,0%	5,7%	21,7%	78	7,0	2,0
Menntun	Grunnskóli (skylda)	17,5%	27,4%	10,0%	24,0%	-	21,1%	41	5,6	1,9
	Starfsnám	25,3%	19,8%	12,5%	17,8%	6,2%	18,4%	7	5,4	6,3
	Bóklegt framhaldsnám	21,1%	29,6%	6,5%	27,6%	7,5%	7,5%	19	4,0	1,8
	Verklegt framhaldsnám	27,5%	23,4%	11,5%	19,1%	3,7%	14,8%	29	5,4	2,7
	Sérskólar við hásk.stig	16,9%	17,0%	16,0%	33,0%	-	17,0%	3	5,0	47,6
	Háskólanám	41,2%	21,4%	2,8%	24,3%	7,8%	2,6%	30	4,5	4,2
Starf	Stjómendur og sérfræðingar	32,1%	28,8%	2,6%	19,3%	7,5%	9,6%	31	5,3	4,1
	Tæknar og skrifstofufólk	26,4%	34,0%	6,5%	20,9%	-	12,2%	13	5,0	4,9
	Þjónustu- og afgr.fólk	41,5%	14,9%	9,7%	19,6%	3,2%	11,2%	13	3,8	2,8
	Iðnaðarm. og sérh. í iðnaði	38,8%	22,1%	8,6%	17,6%	-	12,9%	12	4,3	3,8
	Véla-/verkaf./Sjóm./Bændur	6,5%	2,8%	8,1%	53,4%	6,8%	22,3%	16	7,8	3,7
	Námsmenn	30,3%	30,0%	17,1%	16,7%	6,0%	-	24	2,7	0,7
	Ekki útvinnandi	11,1%	24,0%	8,3%	23,7%	-	33,1%	18	7,1	3,3
Heimilist.	Undir 250 þúsund	25,5%	33,2%	10,9%	9,8%	14,2%	6,3%	16	4,0	2,6
	250-399 þúsund	25,2%	8,3%	6,5%	36,2%	3,5%	20,3%	22	6,2	2,8
	400-599 þúsund	29,0%	40,6%	4,7%	19,1%	-	6,7%	17	5,6	7,3
	600-799 þúsund	26,4%	19,9%	10,2%	20,3%	5,1%	18,1%	30	6,1	2,8
	800 þúsund eða hærra	22,5%	26,4%	13,4%	22,6%	2,7%	12,3%	29	4,2	1,6
Fjöldi dagsferða	1-3 ferðir	58,5%	29,1%	12,4%	-	-	-	36	1,5	0,2
	4-5 ferðir	20,1%	34,9%	-	44,9%	-	-	31	2,9	0,6
	6-10 ferðir	15,5%	34,9%	12,8%	22,7%	14,0%	-	21	3,3	1,0
	Fleiri en 10 ferðir	8,0%	8,4%	8,9%	27,8%	5,6%	41,3%	41	10,5	3,5

*Spurðir voru: Þeir sem höfðu farið í dagsferð innanlands árið 2013 (samanber fmsD01).

Spurning í heild sinni:

Hversu margar dagsferðir forstu á eftirfarandi landsvæði á árinu 2013?

- vinsamlega hafðu í huga að dagsferð er skilgreind sem skemmtiferð, fimm klst. löng eða lengri út fyrir þína heimabyggð án þess að gist sé yfir nótt.

Austurland

Svör	Fjöldi	Hlutfall%	Vikmörk +/-
Eina ferð	15	28,0%	11,9%
2 ferðir	7	12,3%	8,7%
3 ferðir	6	10,6%	8,1%
4-5 ferðir	11	20,9%	10,7%
6-10 ferðir	10	19,0%	10,4%
Fleiri en 10 ferðir	5	9,2%	7,7%
Fjöldi sv ara	55	100,0%	
Fóru í dagsferð á landshluta	55	10,6%	
Fóru ekki í dagsferð á landshluta	463	89,4%	
Fjöldi sv ara	518	100,0%	
Spurðir*	518	52,8%	
Ekki spurðir	463	47,2%	
Fjöldi þátttakenda	981	100,0%	

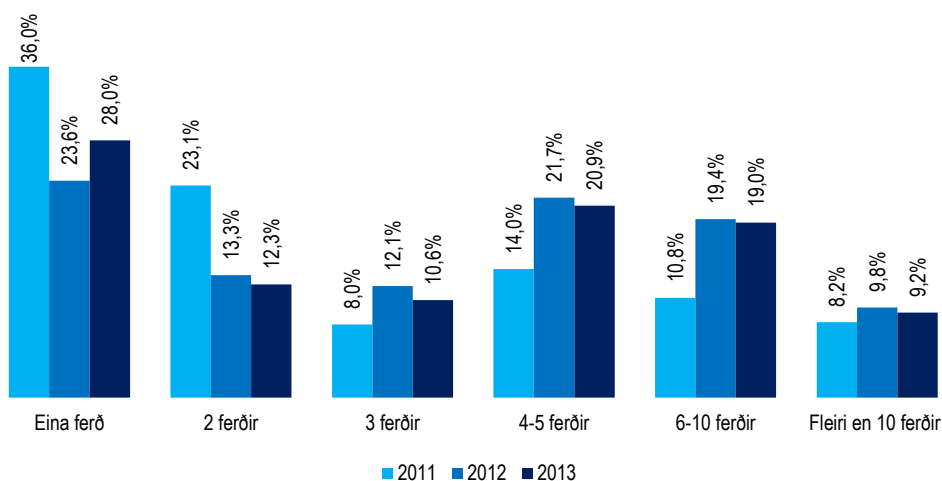

		Eina ferð	2 ferðir	3 ferðir	4-5 ferðir	6-10 ferðir	Fleiri en 10 ferðir	Fjöldi sv ara	Meðaltal	Vikmörk meðaltals +/-
Allir	Allir	28,0%	12,3%	10,6%	20,9%	19,0%	9,2%	55	6,4	4,0
Kyn	Karl	24,2%	17,8%	13,1%	18,3%	14,5%	12,1%	32	4,8	1,6
	Kona	33,2%	4,8%	7,1%	24,4%	25,3%	5,2%	23	8,5	9,5
Aldur	18-29 ára	40,0%	12,5%	9,1%	23,7%	-	14,6%	17	10,1	13,2
	30-39 ára	29,9%	-	-	16,5%	53,7%	-	7	5,2	3,0
	40-49 ára	17,7%	12,8%	19,1%	17,3%	24,0%	9,1%	12	4,5	2,4
	50-64 ára	36,7%	20,5%	3,5%	20,6%	9,3%	9,3%	11	3,9	2,6
	65-80 ára	-	10,7%	21,7%	25,4%	36,4%	5,8%	7	5,8	3,3
Búseta	Höfuðborgarsvæðið	44,6%	16,4%	16,6%	4,2%	18,2%	-	18	2,8	1,2
	Nærsvæitið höfuðb.	86,0%	-	-	14,0%	-	-	3	1,6	13,8
	Landið	14,5%	11,1%	8,2%	30,4%	20,9%	15,0%	34	8,7	6,4
Menntun	Grunnskóli (skylda)	45,2%	10,4%	-	28,1%	16,3%	-	21	2,8	1,0
	Starfsnám	23,5%	10,8%	10,8%	44,0%	-	11,0%	4	4,4	9,2
	Bóklegt framhaldsnám	-	-	53,2%	-	46,8%	-	5	4,4	2,0
	Verklegt framhaldsnám	13,9%	12,2%	12,4%	11,5%	23,6%	26,4%	18	13,0	12,5
	Sérskólar við hásk.stig	34,9%	17,6%	15,7%	16,4%	15,4%	-	3	3,5	30,3
	Háskólanám	35,6%	31,9%	-	32,5%	-	-	5	2,4	2,4
Starf	Stjórnendur og sérfræðingar	31,6%	38,4%	-	30,0%	-	-	7	2,5	1,6
	Tæknar og skrifstofufólk	20,3%	23,9%	40,3%	-	15,5%	-	7	3,4	3,1
	Þjónustu- og afgr.fólk	10,9%	-	-	89,1%	-	-	5	3,8	1,7
	Iðnaðarm. og sérh. í iðnaði	22,7%	-	22,4%	8,5%	-	46,4%	5	28,7	55,7
	Véla-/verkaf./Sjóm./Bændur	24,0%	-	-	29,0%	35,0%	12,0%	11	6,2	3,2
	Námsmenn	48,7%	17,8%	13,0%	-	20,5%	-	12	2,5	1,3
	Ekki útí vinnandi	19,4%	4,4%	4,8%	19,6%	35,6%	16,2%	9	5,7	3,1
Heimilist.	Undir 250 þúsund	64,3%	-	10,6%	25,1%	-	-	4	2,0	3,3
	250-399 þúsund	31,3%	2,8%	2,8%	24,1%	19,6%	19,5%	14	5,7	2,8
	400-599 þúsund	24,5%	-	11,7%	8,6%	42,7%	12,5%	9	5,8	3,4
	600-799 þúsund	9,9%	21,6%	9,4%	34,3%	15,8%	9,0%	13	12,9	17,1
	800 þúsund eða hærra	28,0%	26,0%	20,2%	12,9%	12,9%	-	13	2,7	1,0
Fjöldi dagsferða	1-3 ferðir	60,8%	33,0%	6,2%	-	-	-	7	1,5	0,7
	4-5 ferðir	29,1%	2,9%	20,3%	47,7%	-	-	13	2,9	0,8
	6-10 ferðir	37,9%	-	17,8%	9,3%	35,0%	-	15	4,0	1,7
	Fleiri en 10 ferðir	8,3%	21,0%	-	18,9%	26,1%	25,7%	20	12,2	11,1

*Spurðir voru: Þeir sem höfðu farið í dagsferð innanlands árið 2013 (samanber fmsD01).

Spurning í heild sinni:

Hversu margar dagsferðir forstu á eftirfarandi landsvæði á árinu 2013?

- vinsamlega hafðu í huga að dagsferð er skilgreind sem skemmtiferð, fimm klst. löng eða lengri út fyrir þína heimabyggð án þess að gisti sé yfir nótt.

Suðurland

Svör	Fjöldi	Hlutfall%	Vikmörk +/-
Eina ferð	93	29,6%	5,1%
2 ferðir	79	25,3%	4,8%
3 ferðir	43	13,6%	3,8%
4-5 ferðir	46	14,9%	3,9%
6-10 ferðir	38	12,0%	3,6%
Fleiri en 10 ferðir	15	4,7%	2,3%
Fjöldi sv ara	313	100,0%	
Fóru í dagsferð á landshluta	313	60,4%	
Fóru ekki í dagsferð á landshluta	205	39,6%	
Fjöldi sv ara	518	100,0%	
Spurðir*	518	52,8%	
Ekki spurðir	463	47,2%	
Fjöldi þátttakenda	981	100,0%	

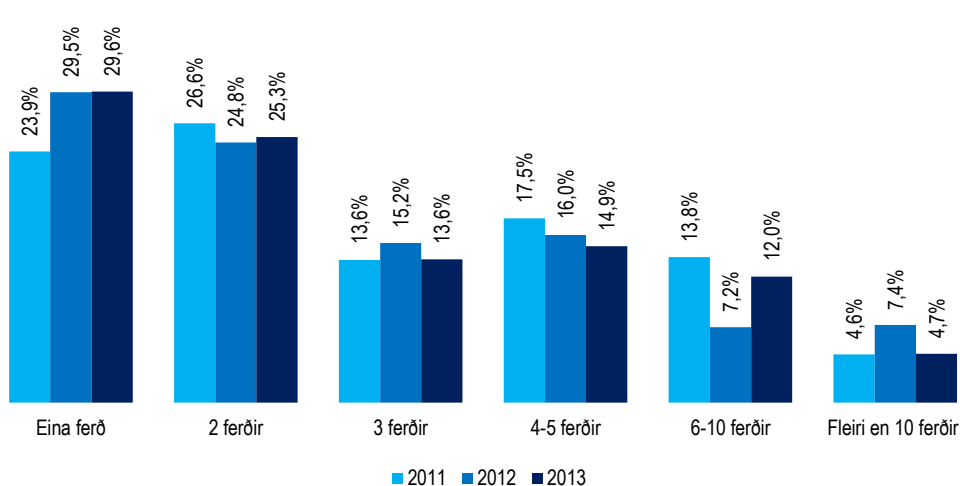

		Eina ferð	2 ferðir	3 ferðir	4-5 ferðir	6-10 ferðir	Fleiri en 10 ferðir	Fjöldi sv ara	Meðaltal	Vikmörk meðaltals +/-
Allir	Allir	29,6%	25,3%	13,6%	14,9%	12,0%	4,7%	313	4,0	0,7
Kyn	Karl	23,9%	28,4%	12,7%	15,2%	14,1%	5,7%	173	4,5	1,0
	Kona	36,6%	21,4%	14,7%	14,5%	9,4%	3,3%	140	3,3	0,7
Aldur	18-29 ára	28,4%	35,0%	18,2%	14,0%	4,4%	-	65	2,6	0,5
	30-39 ára	26,0%	18,7%	12,6%	16,4%	22,0%	4,4%	62	4,8	1,5
	40-49 ára	38,3%	15,4%	12,4%	16,6%	10,6%	6,8%	55	4,4	1,8
	50-64 ára	25,7%	27,9%	14,7%	12,2%	14,4%	5,2%	76	4,4	1,9
	65-80 ára	31,8%	27,4%	9,2%	16,1%	7,8%	7,6%	55	3,8	1,2
Búseta	Höfuðborgarsvæðið	29,8%	21,1%	15,3%	15,7%	13,3%	4,8%	236	4,0	0,6
	Nærsvæitið höfuðb.	29,3%	38,1%	5,0%	12,4%	9,5%	5,7%	48	4,4	3,0
	Landið	28,8%	37,7%	13,9%	12,3%	5,8%	1,6%	29	2,8	0,9
Menntun	Grunnskóli (skylda)	41,1%	30,9%	9,3%	9,6%	9,2%	-	58	2,5	0,6
	Starfsnám	30,0%	10,9%	15,0%	11,6%	26,5%	6,0%	15	6,9	9,0
	Bóklegt framhaldsnám	30,0%	22,6%	14,9%	22,0%	5,5%	5,0%	47	3,2	0,8
	Verklegt framhaldsnám	25,0%	23,9%	12,6%	11,2%	16,6%	10,6%	52	5,6	2,1
	Sérskólar við hásk.stig	24,9%	25,2%	12,3%	16,7%	12,5%	8,4%	11	4,0	2,6
Háskólanám	26,8%	26,2%	15,6%	15,9%	11,6%	3,8%	129	3,9	0,9	
Starf	Stjómendur og sérfræðingar	23,1%	26,9%	13,2%	15,1%	16,5%	5,3%	114	4,5	1,0
	Tæknar og skrifstofufólk	41,4%	5,5%	17,0%	17,1%	9,5%	9,5%	48	5,2	3,1
	Þjónustu- og afgr.fólk	33,9%	22,0%	26,4%	7,6%	5,7%	4,4%	28	3,0	1,1
	Iðnaðarm. og sérh. í iðnaði	22,9%	28,3%	13,1%	11,7%	18,4%	5,7%	20	4,0	1,8
	Véla-/verkaf./Sjóm./Bændur	17,1%	31,6%	12,8%	16,1%	17,1%	5,4%	30	4,5	2,2
	Námsmenn	36,4%	34,9%	8,8%	19,9%	-	-	34	2,3	0,5
	Ekki útvinnandi	37,4%	33,9%	6,8%	13,6%	8,3%	-	37	2,6	0,7
Heimilist.	Undir 250 þúsund	34,4%	40,7%	1,7%	11,6%	8,7%	2,9%	27	3,2	1,8
	250-399 þúsund	32,5%	24,3%	10,6%	17,2%	12,3%	3,1%	51	3,3	0,8
	400-599 þúsund	34,8%	19,6%	11,2%	14,0%	13,7%	6,8%	63	4,5	1,7
	600-799 þúsund	31,4%	24,7%	15,6%	12,4%	8,8%	7,1%	56	4,0	1,4
	800 þúsund eða hærra	21,0%	24,7%	20,3%	16,5%	13,1%	4,5%	87	4,6	1,7
Fjöldi dagsferða	1-3 ferðir	55,8%	33,0%	11,2%	-	-	-	113	1,6	0,1
	4-5 ferðir	25,9%	22,8%	20,7%	30,5%	-	-	71	2,7	0,3
	6-10 ferðir	12,0%	20,1%	16,0%	24,8%	27,1%	-	75	4,3	0,6
	Fleiri en 10 ferðir	4,0%	19,8%	6,2%	11,9%	32,5%	25,7%	53	9,8	3,1

*Spurðir voru: Þeir sem höfðu farið í dagsferð innanlands árið 2013 (samanber fmsD01).

Spurning í heild sinni:

Hversu margar dagsferðir forstu á eftirfarandi landsvæði á árinu 2013?

- vinsamlega hafðu í huga að dagsferð er skilgreind sem skemmtiferð, fimm klst. löng eða lengri út fyrir þína heimabyggð án þess að gist sé yfir nótt.

Svör	Fjöldi	Hlutfall%	Vikmörk +/-
Eina ferð	66	47,0%	8,3%
2 ferðir	24	17,4%	6,3%
3 ferðir	19	13,5%	5,6%
4-5 ferðir	20	14,1%	5,8%
6-10 ferðir	7	5,0%	3,6%
Fleiri en 10 ferðir	4	3,1%	2,9%
Fjöldi sv ára	140	100,0%	
Fóru í dagsferð á landshluta	140	27,1%	
Fóru ekki í dagsferð á landshluta	378	72,9%	
Fjöldi sv ára	518	100,0%	
Spurðir*	518	52,8%	
Ekki spurðir	463	47,2%	
Fjöldi þátttakenda	981	100,0%	

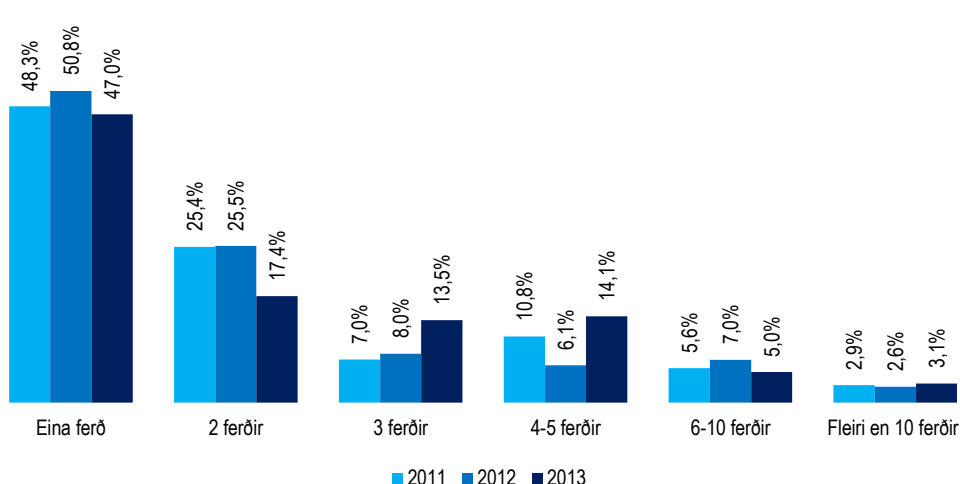

		Eina ferð	2 ferðir	3 ferðir	4-5 ferðir	6-10 ferðir	Fleiri en 10 ferðir	Fjöldi sv ára	Meðaltal	Vikmörk meðaltals +/-
Allir	Allir	47,0%	17,4%	13,5%	14,1%	5,0%	3,1%	140	3,3	1,1
Kyn	Karl	36,0%	16,5%	17,6%	20,8%	8,6%	0,6%	72	2,8	0,5
	Kona	58,7%	18,3%	9,1%	7,0%	1,2%	5,8%	68	3,7	2,2
Aldur	18-29 ára	53,5%	7,8%	12,8%	11,3%	-	14,6%	27	6,9	5,6
	30-39 ára	50,8%	9,1%	7,0%	18,9%	12,3%	1,9%	22	2,8	1,0
	40-49 ára	40,7%	31,1%	14,6%	8,6%	5,0%	-	28	2,4	0,8
	50-64 ára	42,8%	25,1%	8,6%	16,4%	7,1%	-	34	2,4	0,6
	65-80 ára	49,1%	10,5%	23,6%	15,3%	1,5%	-	29	2,1	0,5
Búseta	Höfuðborgarsvæðið	47,8%	18,0%	15,8%	12,4%	5,6%	0,5%	110	2,5	0,6
	Nærsveitir höfuðb.	23,2%	19,3%	7,8%	26,3%	4,1%	19,4%	20	8,6	6,9
	Landið	83,9%	7,6%	-	8,5%	-	-	11	1,4	0,8
Menntun	Grunnskóli (skylda)	59,0%	14,0%	19,8%	-	-	7,2%	28	5,0	5,0
	Starfsnám	40,3%	16,8%	-	34,6%	-	8,3%	5	3,4	3,9
	Bóklegt framhaldsnám	33,2%	16,9%	7,0%	30,0%	6,2%	6,6%	22	3,8	1,7
	Verklegt framhaldsnám	37,9%	15,7%	10,0%	25,7%	10,8%	-	21	2,9	0,9
	Sérskólar við hásk.stig	28,8%	20,4%	13,8%	14,3%	14,5%	8,1%	6	6,4	13,0
Háskólanám	52,4%	19,4%	15,3%	8,7%	4,2%	-	58	2,0	0,4	
Starf	Stjórnumendur og sérfræðingar	44,8%	17,1%	19,6%	13,2%	5,3%	-	55	2,3	0,4
	Tæknar og skrifstofufólk	36,4%	22,3%	4,7%	23,7%	12,9%	-	23	3,2	1,1
	Þjónustu- og afgr.fólk	57,0%	16,3%	6,6%	20,2%	-	-	14	1,9	0,8
	Iðnaðarm. og sérh. í iðnaði	60,5%	-	-	24,5%	15,1%	-	8	2,7	2,1
	Véla-/verkaf./Sjóm./Bændur	25,5%	-	51,7%	16,5%	-	6,2%	7	3,3	2,5
	Námsmenn	64,0%	-	10,1%	-	-	25,8%	15	10,4	10,0
	Ekki útvinnandi	47,6%	40,6%	5,4%	6,4%	-	-	19	1,7	0,4
Heimilist.	Undir 250 þúsund	56,5%	-	32,0%	7,6%	-	3,9%	13	3,7	5,3
	250-399 þúsund	69,9%	16,4%	-	5,2%	6,7%	1,8%	24	2,0	0,9
	400-599 þúsund	44,3%	16,0%	15,3%	17,4%	3,3%	3,8%	38	2,8	1,0
	600-799 þúsund	26,8%	16,3%	20,2%	27,0%	9,7%	-	20	3,0	0,8
	800 þúsund eða hærra	42,7%	25,2%	14,9%	10,3%	6,8%	-	32	2,4	0,7
Fjöldi dagsferða	1-3 ferðir	89,5%	2,4%	8,1%	-	-	-	34	1,2	0,2
	4-5 ferðir	78,0%	14,9%	7,1%	-	-	-	25	1,3	0,2
	6-10 ferðir	26,8%	24,2%	25,5%	15,1%	8,4%	-	45	2,8	0,6
	Fleiri en 10 ferðir	11,7%	25,2%	8,3%	33,4%	9,1%	12,3%	35	7,2	4,1

*Spurðir voru: Þeir sem höfðu farið í dagsferð innanlands árið 2013 (samanber fmsD01).

Spurning í heild sinni:

Hversu margar dagsferðir forstu á eftirfarandi landsvæði á árinu 2013?

- vinsamlega hafðu í huga að dagsferð er skilgreind sem skemmtiferð, fimm klst. löng eða lengri út fyrir þína heimabyggð án þess að gist sé yfir nótt.

Hálandið

Svör	Fjöldi	Hlutfall%	Vikmörk +/-
Eina ferð	14	45,8%	17,4%
2 ferðir	4	13,7%	12,0%
3 ferðir	4	13,1%	11,8%
4-5 ferðir	3	8,3%	9,6%
6-10 ferðir	5	16,0%	12,8%
Fleiri en 10 ferðir	1	3,2%	6,1%
Fjöldi sv ara	31	100,0%	
Fóru í dagsferð á landshluta	31	6,1%	
Fóru ekki í dagsferð á landshluta	486	93,9%	
Fjöldi sv ara	518	100,0%	
Spurðir*	518	52,8%	
Ekki spurðir	463	47,2%	
Fjöldi þátttakenda	981	100,0%	

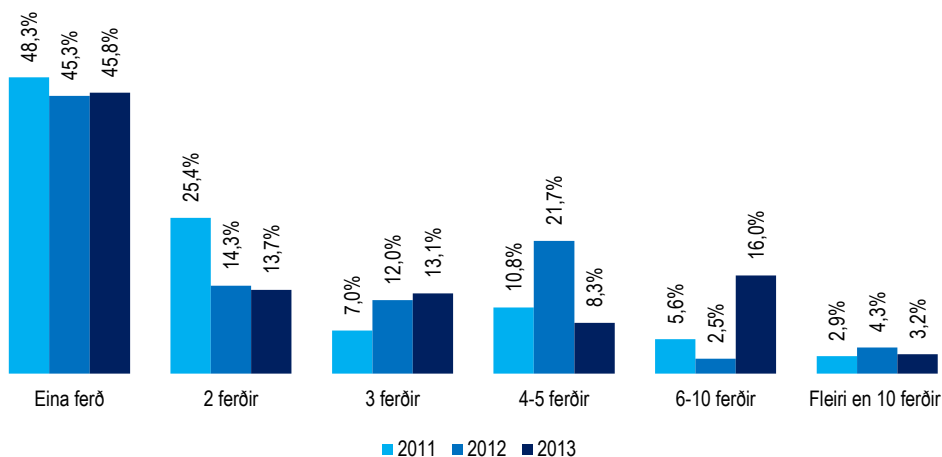

		Eina ferð	2 ferðir	3 ferðir	4-5 ferðir	6-10 ferðir	Fleiri en 10 ferðir	Fjöldi sv ara	Meðaltal	Vikmörk meðaltals +/-
Allir	Allir	45,8%	13,7%	13,1%	8,3%	16,0%	3,2%	31	3,4	1,3
Kyn	Karl	39,1%	18,0%	15,5%	5,5%	17,7%	4,2%	24	3,7	1,6
	Kona	66,8%	-	5,6%	17,0%	10,6%	-	8	2,3	2,0
Aldur	18-29 ára	54,7%	12,0%	-	5,8%	15,6%	12,0%	8	4,1	3,8
	30-39 ára	12,3%	-	36,1%	-	51,5%	-	3	6,4	10,4
	40-49 ára	34,2%	-	22,7%	28,1%	14,9%	-	8	3,7	2,8
	50-64 ára	56,2%	17,6%	15,4%	-	10,8%	-	7	2,1	1,8
	65-80 ára	57,3%	42,7%	-	-	-	-	5	1,4	0,8
Búseta	Höfuðborgarsvæðið	42,6%	13,5%	16,8%	8,6%	13,4%	5,1%	19	3,4	1,6
	Nærsvæitið höfuðb.	71,3%	22,6%	-	6,0%	-	-	7	1,5	1,0
	Landið	18,3%	-	18,5%	10,5%	52,7%	-	5	6,5	6,4
Menntun	Grunnskóli (skylda)	68,1%	-	-	-	31,9%	-	6	3,9	5,4
	Starfsnám	36,9%	20,4%	-	42,7%	-	-	2	2,9	21,5
	Bóklegt framhaldsnám	47,7%	52,3%	-	-	-	-	2	1,5	5,4
	Verklegt framhaldsnám	48,2%	-	16,6%	-	35,2%	-	7	4,5	4,4
	Sérskólar við hásk.stig	68,3%	-	31,7%	-	-	-	1	1,6	
	Háskólanám	33,7%	20,1%	19,5%	12,9%	6,2%	7,6%	13	3,2	1,9
Starf	Stjórnendur og sérfræðingar	26,8%	15,3%	18,9%	12,4%	19,2%	7,4%	14	4,3	2,2
	Tæknar og skrifstofufólk	68,5%	-	31,5%	-	-	-	1	1,6	
	Þjónustu- og afgr.fólk	56,6%	31,2%	-	12,2%	-	-	4	1,8	3,2
	Iðnaðarm. og sérh. í iðnaði	49,0%	-	25,7%	-	25,4%	-	4	3,8	6,3
	Véla-/verkaf./Sjóm./Bændur	24,9%	-	-	-	75,1%	-	2	7,8	
	Námsmenn	75,7%	24,3%	-	-	-	-	4	1,2	
	Ekki útí vinnandi	81,0%	-	-	19,0%	-	-	2	1,8	17,1
Heimilist.	Undir 250 þúsund	77,8%	22,2%	-	-	-	-	4	1,2	0,7
	250-399 þúsund	72,2%	-	-	7,5%	20,3%	-	6	3,1	4,0
	400-599 þúsund	15,3%	13,3%	-	13,4%	57,9%	-	3	6,2	9,6
	600-799 þúsund	19,7%	32,0%	22,5%	-	-	25,8%	4	4,6	11,2
	800 þúsund eða hærra	44,2%	14,2%	11,2%	14,7%	15,7%	-	11	3,2	2,2
Fjöldi dagsferða	1-3 ferðir	100,0%	-	-	-	-	-	4	1,0	0,0
	4-5 ferðir	83,0%	-	17,0%	-	-	-	5	1,3	1,0
	6-10 ferðir	42,3%	27,2%	13,1%	17,4%	-	-	10	2,1	0,9
	Fleiri en 10 ferðir	18,0%	12,9%	15,4%	7,2%	38,8%	7,7%	13	5,9	2,5

*Spurðir voru: Þeir sem höfðu farið í dagsferð innanlands árið 2013 (samanber fmsD01).

Spurning í heild sinni:

Hversu margar dagsferðir fyrstu á eftirfarandi landsvæði á árinu 2013?

- vinsamlega hafðu í huga að dagsferð er skilgreind sem skemmtiferð, fimm klst. löng eða lengri út fyrir þína heimabyggð án þess að gíst sé yfir nótt.

Svör	Fjöldi	Hlutfall%	Vikmörk +/-
Höfuðborgarsvæðið	136	26,1%	3,8%
Vesturland	182	35,1%	4,1%
Vestfirðir	28	5,3%	1,9%
Norðurland	124	23,9%	3,7%
Austurland	50	9,6%	2,5%
Suðurland	315	60,7%	4,2%
Reykjanes	157	30,3%	4,0%
Hálendið	40	7,6%	2,3%
Fjöldi svara	519		
Tóku afstöðu	519	100,0%	
Tóku ekki afstöðu**	0	0,0%	
Fjöldi svara	519	100,0%	
Spurðir*	519	52,9%	
Ekki spurðir	462	47,1%	
Fjöldi þátttakenda	981	100,0%	

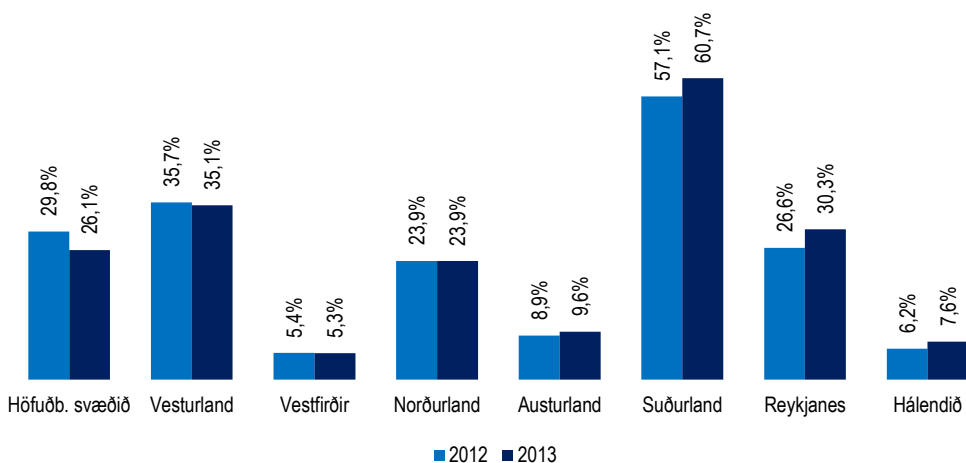

		Höfuðborgarsvæðið	Vesturland	Vestfirðir	Norðurland	Austurland	Suðurland	Reykjanes	Hálendið	Fjöldi svara
Allir	Allir	26,1%	35,1%	5,3%	23,9%	9,6%	60,7%	30,3%	7,6%	519
Kyn	Karl	28,8%	37,0%	5,0%	25,3%	10,9%	63,1%	30,0%	9,2%	276
	Kona	23,0%	32,9%	5,7%	22,3%	8,2%	58,0%	30,6%	5,9%	243
Aldur	18-29 ára	28,6%	22,1%	9,0%	29,7%	9,2%	46,1%	23,9%	9,1%	137
	30-39 ára	26,7%	30,9%	7,5%	18,6%	8,5%	66,2%	28,6%	3,9%	96
	40-49 ára	23,6%	32,6%	4,8%	19,1%	10,1%	60,7%	30,1%	10,6%	89
	50-64 ára	24,3%	45,4%	2,8%	25,3%	9,8%	65,8%	31,7%	6,4%	120
	65-80 ára	26,8%	50,4%	0,9%	23,4%	10,9%	71,9%	41,7%	8,0%	77
Búseta	Höfuðborgarsvæðið	19,7%	44,8%	4,3%	10,0%	4,3%	77,3%	40,0%	7,9%	310
	Nærsvæitið höfuðb.	62,5%	28,1%	2,7%	15,5%	3,6%	67,4%	29,7%	13,1%	72
	Landið	21,3%	16,7%	9,0%	59,9%	25,0%	19,4%	8,4%	4,2%	136
Menntun	Grunnskóli (skylda)	20,7%	24,7%	14,5%	33,0%	17,2%	49,4%	25,2%	8,1%	118
	Starfsnám	42,9%	26,5%	2,0%	29,0%	13,7%	64,7%	24,2%	7,9%	23
	Bóklegt framhaldsnám	26,2%	33,1%	1,5%	22,8%	3,0%	55,4%	24,7%	4,3%	84
	Verklegt framhaldsnám	33,2%	36,2%	6,0%	32,5%	17,8%	55,6%	29,7%	9,8%	93
	Sérskólar við hásk.stig	27,5%	35,4%	4,5%	11,9%	12,4%	53,1%	33,3%	8,1%	22
	Háskólanám	23,5%	43,8%	1,3%	14,8%	2,7%	73,5%	37,3%	7,7%	178
Starf	Stjórnendur og sérfræðingar	21,3%	43,7%	1,4%	17,9%	5,8%	71,9%	37,6%	7,5%	164
	Tæknar og skrifstofufólk	28,8%	35,8%	5,7%	17,0%	6,3%	67,5%	33,2%	3,5%	72
	Þjónustu- og afgr.fólk	23,0%	33,4%	7,5%	28,5%	9,0%	57,6%	28,9%	7,7%	51
	Iðnaðarm. og sérh. í iðnaði	29,5%	39,9%	1,2%	35,3%	10,5%	50,8%	29,8%	15,0%	37
	Véla-/verkf./Sjóm./Bændur	31,9%	23,1%	9,9%	30,8%	16,5%	57,8%	17,3%	6,0%	50
	Námsmenn	27,4%	17,4%	9,9%	26,1%	8,6%	42,4%	21,8%	8,0%	77
	Ekki útvinnandi	24,4%	41,2%	3,8%	27,0%	16,7%	58,8%	32,1%	6,3%	62
Heimilist.	Undir 250 þúsund	23,1%	22,4%	14,1%	29,6%	7,9%	40,1%	17,4%	6,8%	60
	250-399 þúsund	27,4%	23,1%	7,7%	24,0%	15,5%	61,4%	30,7%	9,9%	84
	400-599 þúsund	29,4%	38,3%	3,8%	18,4%	8,5%	61,6%	39,3%	5,2%	101
	600-799 þúsund	26,5%	34,7%	3,6%	31,4%	10,0%	58,6%	24,4%	7,0%	100
	800 þúsund eða hærra	25,3%	46,7%	1,7%	18,6%	9,1%	70,2%	33,6%	7,6%	127
Fjöldi dagsferða	1-3 ferðir	15,4%	22,3%	3,8%	18,1%	2,5%	56,8%	19,7%	2,7%	200
	4-5 ferðir	28,1%	39,4%	9,8%	23,1%	11,5%	61,2%	23,2%	6,4%	120
	6-10 ferðir	29,3%	46,6%	2,9%	21,0%	12,2%	71,4%	45,0%	11,9%	103
	Fleiri en 10 ferðir	41,4%	45,0%	5,6%	41,0%	19,8%	55,8%	45,3%	15,2%	94

*Spurðir voru: Þeir sem höfðu farið í dagsferð innanlands árið 2013 (samanber fmsD01).

**Þeir sem tóku ekki afstöðu eru þeir sem svöruðu annað hvort 'veit ekki' eða 'vil ekki svara'

Ný spurning í janúar 2013

Spurning í heild sinni:

Hversu margar dagsferðir forstu á eftirfarandi landsvæði á árinu 2013?

- vinsamlega hafðu í huga að dagsferð er skilgreind

sem skemmtiferð, fimm klst. löng eða lengri út fyrir þína heimabyggð án þess að gist sé yfir nótt.

Svæði eða staðir heimsóttir í dagsferð árið 2013

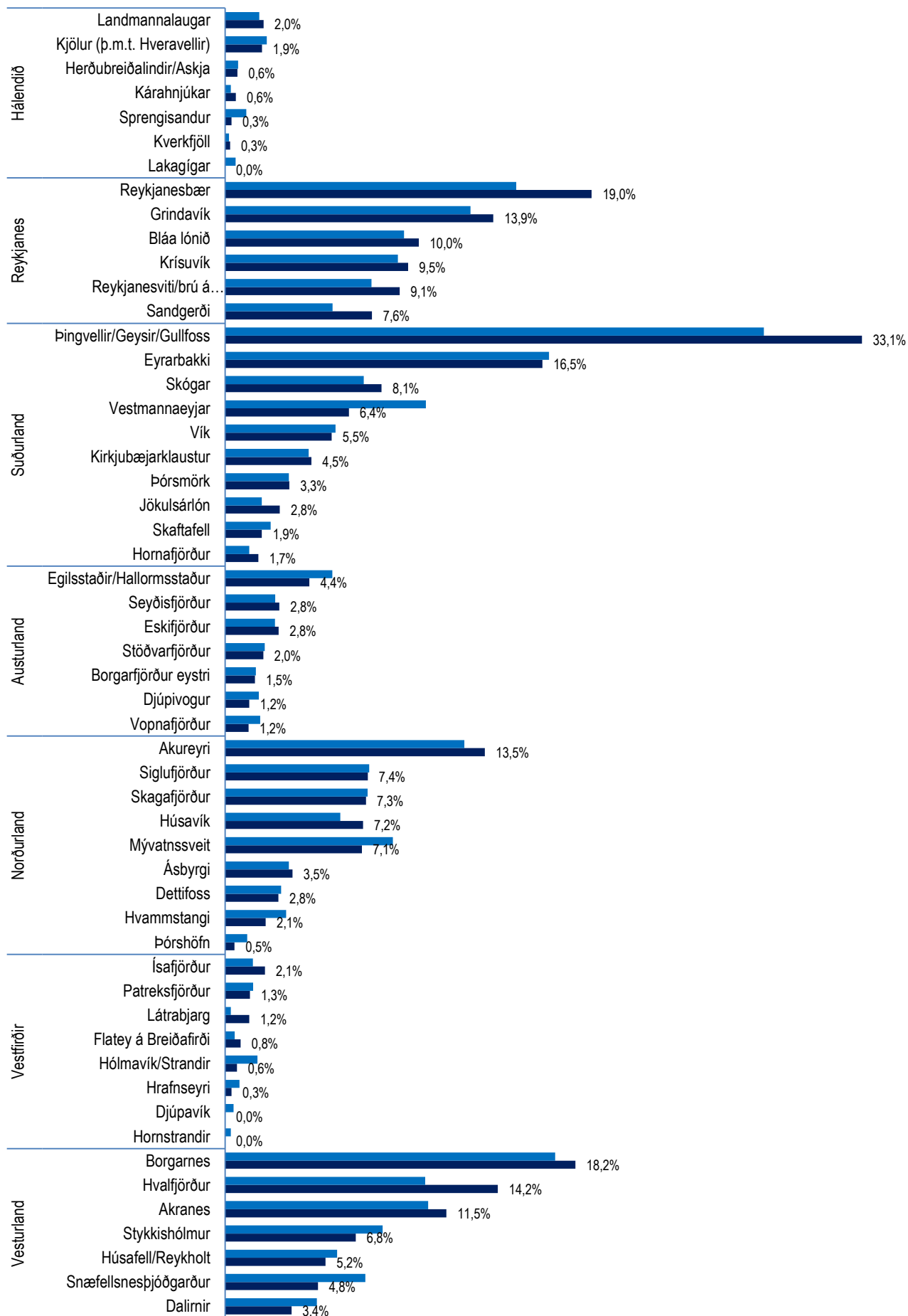

Top 10

Svör	Fjöldi	Hlutfall%	Vikmörk +/-
Pingvellir/Geysir/Gullfoss	172	33,1%	4,0%
Reykjanesbær	99	19,0%	3,4%
Borgarnes	94	18,2%	3,3%
Eyrarbakki	85	16,5%	3,2%
Hvalfjörður	73	14,2%	3,0%
Grindavík	72	13,9%	3,0%
Akureyri	70	13,5%	2,9%
Akranes	60	11,5%	2,7%
Bláa lónið	52	10,0%	2,6%
Krísuvík	49	9,5%	2,5%
Reykjanesviti/brú á flekamótum/Gunnuhver	47	9,1%	2,5%
Skógar	42	8,1%	2,3%
Sandgerði	40	7,6%	2,3%
Siglu fjörður	38	7,4%	2,3%
Skagafjörður	38	7,3%	2,2%
Húsavík	37	7,2%	2,2%
Mývatnssveit	37	7,1%	2,2%
Stykkishólmur	35	6,8%	2,2%
Vestmannaeyjar	33	6,4%	2,1%
Vík	29	5,5%	2,0%
Húsafell/Reykholmtunga	27	5,2%	1,9%
Snæfellsnesþjóðgarður	25	4,8%	1,8%
Kirkjubæjarklaustur	23	4,5%	1,8%
Egilsstaðir	23	4,4%	1,8%
Hallormsstaðir	18	3,5%	1,6%
Ásbyrgi	18	3,4%	1,6%
Dalirnir	18	3,4%	1,6%
Þórs mörk	17	3,3%	1,5%
Jökulsárlón	15	2,8%	1,4%
Seyðisfjörður	15	2,8%	1,4%
Eskifjörður	14	2,8%	1,4%
Detifoss	14	2,8%	1,4%
Hvammstangi	11	2,1%	1,2%
Ísafjörður	11	2,1%	1,2%
Landmannalaugar	10	2,0%	1,2%
Stöðvarfjörður	10	2,0%	1,2%
Kjölur (þ.m.t. hveravellir)	10	1,9%	1,2%
Skautafell	10	1,9%	1,2%
Hornafjörður	9	1,7%	1,1%
Borgarfjörður eystra	8	1,5%	1,1%
Patreksfjörður	7	1,3%	1,0%
Látrabjarg	6	1,2%	1,0%
Djúpvígur	6	1,2%	1,0%
Vopnafjörður	6	1,2%	0,9%
Flatey á Breiðafirði	4	0,8%	0,8%
Herðubreiðalindir/Askja	3	0,6%	0,7%
Hólmavík/Strandir	3	0,6%	0,7%
Kárahnjúkar	3	0,6%	0,6%
Þórs höfn	3	0,5%	0,6%
Hrafnseyri	2	0,3%	0,5%
Sprengisandur	2	0,3%	0,5%
Kverkfjöll	1	0,3%	0,4%
Hornstrandir	0	0,0%	0,0%
Djúpvík	0	0,0%	0,0%
Lakagígar	0	0,0%	0,0%
Fjöldi svara	519		
Tóku afstöðu	519	100,0%	
Tóku ekki afstöðu**	0	0,0%	
Fjöldi svara	519	100,0%	
Spurðir*	519	52,9%	
Ekki spurðir	462	47,1%	
Fjöldi þátttakenda	981	100,0%	

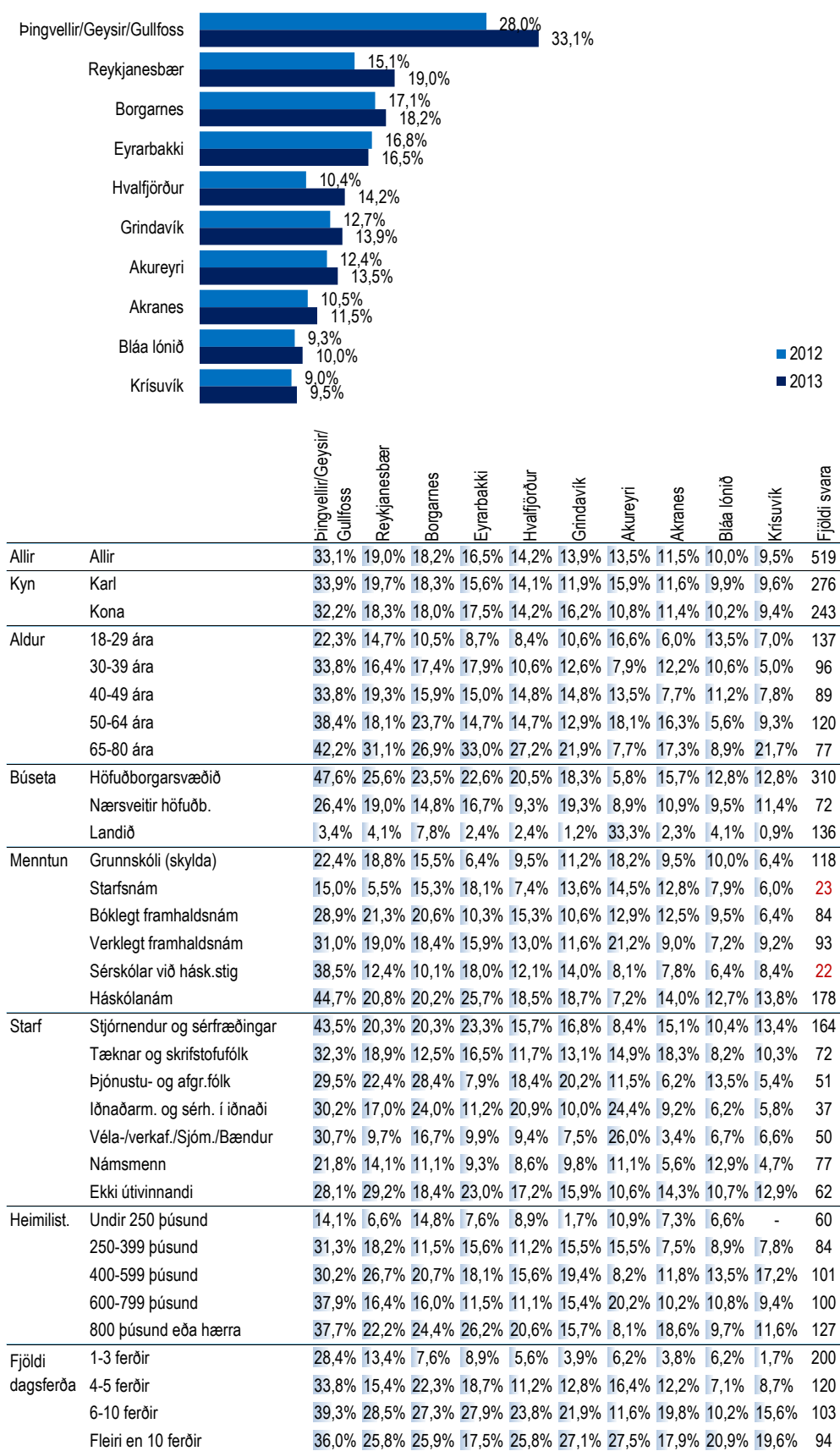

*Spurðir voru: þeir sem höfðu farið í dagsferð, annað en á höfuðborgarsvæðið, árið 2013 (samanber fmsD03).

**Þeir sem tóku ekki afstöðu eru þeir sem svöruðu annað hvort 'veit ekki' eða 'vil ekki svara'
Ný spurning í janúar 2013

[fmsD04] Hvaða staði eða svæði heimsóttir þú í dagferðum innanlands á árinu 2012?- merktu við allt sem við á - Vesturland



Svör	Fjöldi	Hlutfall%	Vikmörk +/-
Borgarnes	94	18,2%	3,3%
Hvalfjörður	73	14,2%	3,0%
Akranes	60	11,5%	2,7%
Stykkishólmur	35	6,8%	2,2%
Húsafell/Reykholt	27	5,2%	1,9%
Snæfellsnes- þjóðgarður	25	4,8%	1,8%
Dalirnir	18	3,4%	1,6%
Ísafjörður	11	2,1%	1,2%
Patreksfjörður	7	1,3%	1,0%
Látrabjarg	6	1,2%	1,0%
Flatey á Breiðafirði	4	0,8%	0,8%
Hólmavík/Strandir	3	0,6%	0,7%
Hrafnseyri	2	0,3%	0,5%
Hornstrandir	0	0,0%	0,0%
Djúpvík	0	0,0%	0,0%
Akureyri	70	13,5%	2,9%
Siglu fjörður	38	7,4%	2,3%
Skagafljörður	38	7,3%	2,2%
Húsavík	37	7,2%	2,2%
Mývatnssveit	37	7,1%	2,2%
Ásbyrgi	18	3,5%	1,6%
Detifoss	14	2,8%	1,4%
Hvammstangi	11	2,1%	1,2%
Þórs höfn	3	0,5%	0,6%
Egilsstaðir/ Hallormsstaður	23	4,4%	1,8%
Seyðisfjörður	15	2,8%	1,4%
Eskifjörður	14	2,8%	1,4%
Stöðvarfjörður	10	2,0%	1,2%
Borgarfjörður eystra	8	1,5%	1,1%
Djúpvígur	6	1,2%	1,0%
Vopnafjörður	6	1,2%	0,9%
Þingvellir/Geyserir/ Gullfoss	172	33,1%	4,0%
Eyrafjörður	85	16,5%	3,2%
Skógar	42	8,1%	2,3%
Vestmannaeyjar	33	6,4%	2,1%
Vík	29	5,5%	2,0%
Kirkjubæjarklaustur	23	4,5%	1,8%
Þórs mörk	17	3,3%	1,5%
Jökulsárlón	15	2,8%	1,4%
Skaftafell	10	1,9%	1,2%
Hornafjörður	9	1,7%	1,1%
Reykjanesbær	99	19,0%	3,4%
Grindavík	72	13,9%	3,0%
Bláa lónið	52	10,0%	2,6%
Krísuvík	49	9,5%	2,5%
Reykjanesviti/brú á flekamótum/Gunnuhver	47	9,1%	2,5%
Sandgerði	40	7,6%	2,3%
Landmannalaugar	10	2,0%	1,2%
Kjölur (þ.m.t.)	10	1,9%	1,2%
Hveravellir			
Herðubreiðdalir/Askja	3	0,6%	0,7%
Kárahnjúkar	3	0,6%	0,6%
Sprengisandur	2	0,3%	0,5%
Kverkfjöll	1	0,3%	0,4%
Lakagígar	0	0,0%	0,0%
Fjöldi svara	519		
Tóku afstöðu	519	100,0%	
Tóku ekki afstöðu**	0	0,0%	
Fjöldi svara	519	100,0%	
Spurðir*	519	52,9%	
Ekki spurðir	462	47,1%	
Fjöldi þátttakenda	981	100,0%	

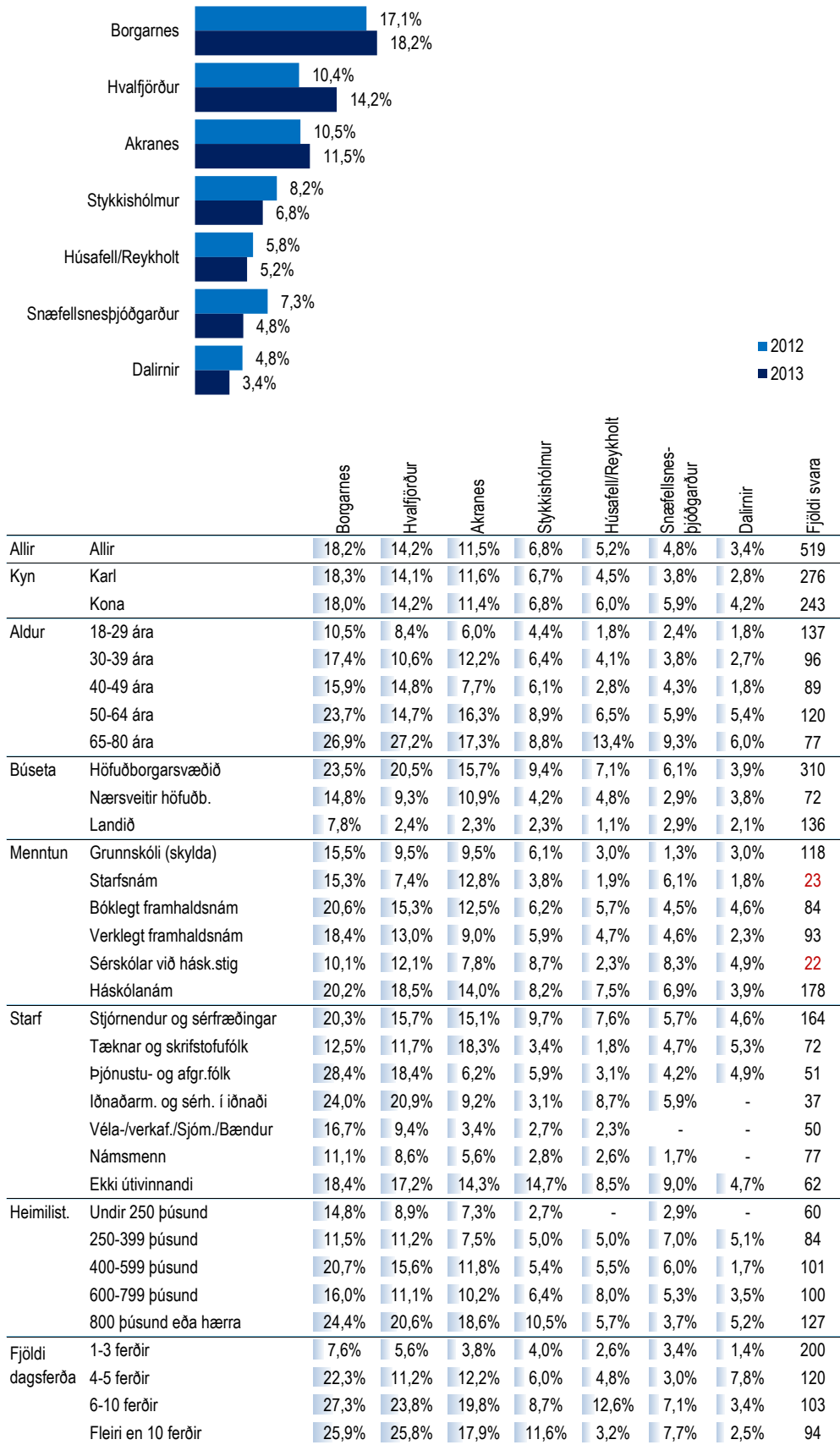

*Spurðir voru: Þeir sem höfðu farið í dagsferð, annað en á höfuðborgarsvæðið, árið 2013 (samanber fmsD03).

**Þeir sem tóku ekki afstöðu eru þeir sem svöruðu annað hvort 'veit ekki' eða 'vil ekki svara'

Ný spurning janúar 2013

Vestfirðir

Svör	Fjöldi	Hlutfall%	Vikmörk +/-
Borgarnes	94	18,2%	3,3%
Hv alfjörður	73	14,2%	3,0%
Akranes	60	11,5%	2,7%
Stykkishólmur	35	6,8%	2,2%
Húsafell/Reykholmt	27	5,2%	1,9%
Snæfellsnesþjóðgarður	25	4,8%	1,8%
Dalirnir	18	3,4%	1,6%
Ísafjörður	11	2,1%	1,2%
Patreksfjörður	7	1,3%	1,0%
Látrabjarg	6	1,2%	1,0%
Flatey á Breiðafirði	4	0,8%	0,8%
Hólmavík/Strandir	3	0,6%	0,7%
Hrafnseyri	2	0,3%	0,5%
Hornstrandir	0	0,0%	0,0%
Djúpavík	0	0,0%	0,0%
Akureyri	70	13,5%	2,9%
Siglufjörður	38	7,4%	2,3%
Skagafjörður	38	7,3%	2,2%
Húsavík	37	7,2%	2,2%
Mývatnssveit	37	7,1%	2,2%
Ásbyrgi	18	3,5%	1,6%
Detifoss	14	2,8%	1,4%
Hvammstangi	11	2,1%	1,2%
Þórshöfn	3	0,5%	0,6%
Egilsstaðir/	23	4,4%	1,8%
Hallormsstaður			
Seyðisfjörður	15	2,8%	1,4%
Eskifjörður	14	2,8%	1,4%
Stöðvarfjörður	10	2,0%	1,2%
Borgarfjörður eystra	8	1,5%	1,1%
Djúpvogur	6	1,2%	1,0%
Vopnafjörður	6	1,2%	0,9%
Þingvellir/Geyserir/	172	33,1%	4,0%
Gullfoss			
Eyrafjörður	85	16,5%	3,2%
Skógar	42	8,1%	2,3%
Vestmannaeyjar	33	6,4%	2,1%
Vík	29	5,5%	2,0%
Kirkjubæjarklaustur	23	4,5%	1,8%
Þórsmörk	17	3,3%	1,5%
Jökulsárlón	15	2,8%	1,4%
Skaffafell	10	1,9%	1,2%
Hornafjörður	9	1,7%	1,1%
Reykjanesbær	99	19,0%	3,4%
Grindavík	72	13,9%	3,0%
Bláa lónið	52	10,0%	2,6%
Krísuvík	49	9,5%	2,5%
Reykjanesviti/brú á	47	9,1%	2,5%
flekamótum/Gunnuhver			
Sandgerði	40	7,6%	2,3%
Landmannalaugar	10	2,0%	1,2%
Kjölur (þ.m.t.)	10	1,9%	1,2%
Hveravellir			
Herðubreiðalindir/Askja	3	0,6%	0,7%
Kárahnjúkar	3	0,6%	0,6%
Sprengisandur	2	0,3%	0,5%
Kverkfjöll	1	0,3%	0,4%
Lakagigar	0	0,0%	0,0%
Fjöldi svara	519		
Tóku afstöðu	519	100,0%	
Tóku ekki afstöðu**	0	0,0%	
Fjöldi svara	519	100,0%	
Spurðir*	519	52,9%	
Ekki spurðir	462	47,1%	
Fjöldi þátttakenda	981	100,0%	

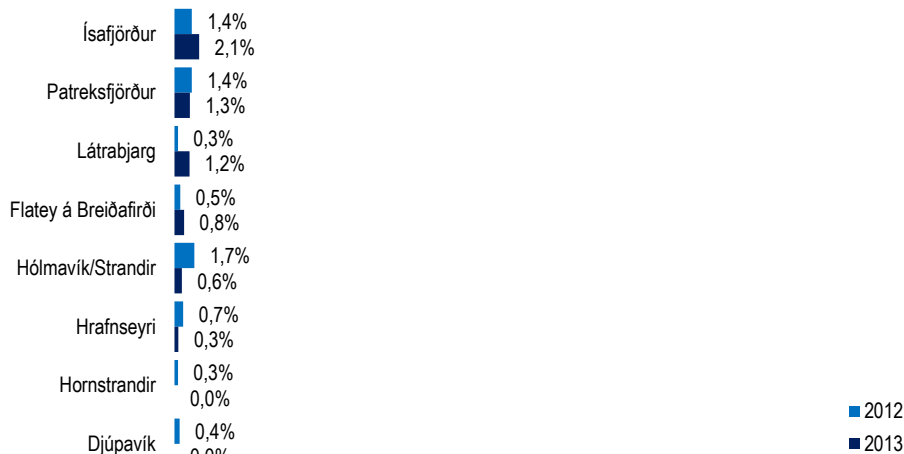

		Ísafjörður	Patreksfjörður	Látrabjarg	Flatey á Breiðafirði	Hólmavík/Strandir	Hrafnseyri	Hornstrandir	Djúpavík	Fjöldi svara
Allir	Allir	2,1%	1,3%	1,2%	0,8%	0,6%	0,3%	-	-	519
Kyn	Karl	3,0%	0,5%	1,0%	1,2%	0,5%	-	-	-	276
	Kona	1,0%	2,2%	1,5%	0,3%	0,7%	0,7%	-	-	243
Aldur	18-29 ára	7,5%	-	2,4%	2,5%	-	-	-	-	137
	30-39 ára	-	1,7%	2,9%	-	1,7%	-	-	-	96
	40-49 ára	-	4,8%	0,5%	-	-	1,9%	-	-	89
	50-64 ára	0,4%	-	-	-	1,3%	-	-	-	120
	65-80 ára	-	0,9%	-	0,9%	-	-	-	-	77
Búseta	Höfuðborgarsvæðið	2,2%	0,4%	-	0,7%	0,5%	-	-	-	310
	Nærsvæitið höfuðb.	2,7%	-	2,7%	-	-	-	-	-	72
	Landið	1,3%	4,0%	3,3%	1,5%	1,2%	1,3%	-	-	136
Menntun	Grunnskóli (skylda)	7,2%	2,9%	3,1%	1,8%	1,4%	1,5%	-	-	118
	Starfsnám	2,0%	-	-	-	2,0%	-	-	-	23
	Bóklegt framhaldsnám	-	1,5%	-	-	-	-	-	-	84
	Verklept framhaldsnám	1,4%	-	2,5%	1,4%	1,1%	-	-	-	93
	Sérskólar við hásk.stig	2,3%	2,2%	2,2%	-	-	-	-	-	22
Háskólanám	-	0,9%	-	0,4%	-	-	-	-	-	178
Starf	Stjórnendur og sérfræðingar	-	0,3%	0,9%	-	-	-	-	-	164
	Tæknar og skrifstofufólk	-	1,2%	-	-	1,5%	-	-	-	72
	Þjónustu- og afgr.fólk	1,0%	3,4%	-	-	-	3,4%	-	-	51
	Iðnaðarm. og sérh. í iðnaði	1,2%	-	-	-	1,2%	-	-	-	37
	Véla-/verf./Sjóm./Bændur	2,6%	-	2,6%	2,6%	3,3%	-	-	-	50
	Námsmenn	8,2%	1,7%	2,6%	2,8%	-	-	-	-	77
Ekki útvinandi	-	3,8%	2,6%	1,1%	-	-	-	-	62	
Heimilist.	Undir 250 þúsund	5,7%	5,6%	4,9%	2,2%	-	2,9%	-	-	60
	250-399 þúsund	0,6%	3,4%	-	0,8%	-	-	-	-	84
	400-599 þúsund	0,5%	0,5%	1,5%	-	1,5%	-	-	-	101
	600-799 þúsund	2,0%	-	2,0%	-	1,6%	-	-	-	100
	800 þúsund eða hærra	1,7%	-	-	1,7%	-	-	-	-	127
Fjöldi dagsferða	1-3 ferðir	1,2%	0,2%	1,8%	-	0,8%	-	-	-	200
	4-5 ferðir	4,0%	2,1%	-	-	1,3%	1,4%	-	-	120
	6-10 ferðir	1,3%	1,6%	2,9%	1,3%	-	-	-	-	103
	Fleiri en 10 ferðir	2,3%	2,1%	-	3,0%	-	-	-	-	94

*Spurðir voru: Þeir sem höfðu farið í dagsferð, annað en á höfuðborgarsvæðið, árið 2013 (samanber fmsD03).

**Þeir sem tóku ekki afstöðu eru þeir sem svöruðu annað hvort 'veit ekki' eða 'vil ekki svara'

Ný spurning janúar 2013

Norðurland

Svör	Fjöldi	Hlutfall%	Vikmörk +/-
Borgarnes	94	18,2%	3,3%
Hv alfjörður	73	14,2%	3,0%
Akranes	60	11,5%	2,7%
Stykkishólmur	35	6,8%	2,2%
Húsafell/Reykholmt	27	5,2%	1,9%
Snæfellsnesþjóðgarður	25	4,8%	1,8%
Dalirnir	18	3,4%	1,6%
Ísafjörður	11	2,1%	1,2%
Patreksfjörður	7	1,3%	1,0%
Látrabjarg	6	1,2%	1,0%
Flatey á Breiðafirði	4	0,8%	0,8%
Hólmavík/Strandir	3	0,6%	0,7%
Hrafnseyri	2	0,3%	0,5%
Hornstrandir	0	0,0%	0,0%
Djúpavík	0	0,0%	0,0%
Akureyri	70	13,5%	2,9%
Siglufjörður	38	7,4%	2,3%
Skagafjörður	38	7,3%	2,2%
Húsavík	37	7,2%	2,2%
Mývatnssveit	37	7,1%	2,2%
Ásbyrgi	18	3,5%	1,6%
Detifoss	14	2,8%	1,4%
Hvammstangi	11	2,1%	1,2%
Þórshöfn	3	0,5%	0,6%
Egilsstaðir/ Hallormsstaður	23	4,4%	1,8%
Seyðisfjörður	15	2,8%	1,4%
Eskifjörður	14	2,8%	1,4%
Stöðvarfjörður	10	2,0%	1,2%
Borgarfjörður eystrí	8	1,5%	1,1%
Djúpvogur	6	1,2%	1,0%
Vopnafjörður	6	1,2%	0,9%
Þingvellir/Geysir/ Gullfoss	172	33,1%	4,0%
Eyrarbakki	85	16,5%	3,2%
Skógar	42	8,1%	2,3%
Vestmannaeyjar	33	6,4%	2,1%
Vík	29	5,5%	2,0%
Kirkjubæjarklaustur	23	4,5%	1,8%
Þórsmörk	17	3,3%	1,5%
Jökulsárlón	15	2,8%	1,4%
Skaffafell	10	1,9%	1,2%
Hornafjörður	9	1,7%	1,1%
Reykjanesbær	99	19,0%	3,4%
Grindavík	72	13,9%	3,0%
Bláa lónið	52	10,0%	2,6%
Krísuvík	49	9,5%	2,5%
Reykjanesviti/brú á flekamótum/Gunnuhver	47	9,1%	2,5%
Sandgerði	40	7,6%	2,3%
Landmannalaugar	10	2,0%	1,2%
Kjölur (þ.m.t. Hveravellir)	10	1,9%	1,2%
Herðubreiðalindir/Askja	3	0,6%	0,7%
Kárahnjúkar	3	0,6%	0,6%
Sprengisandur	2	0,3%	0,5%
Kverkfjöll	1	0,3%	0,4%
Lakagigar	0	0,0%	0,0%
Fjöldi svara	519		
Tóku afstöðu	519	100,0%	
Tóku ekki afstöðu**	0	0,0%	
Fjöldi svara	519	100,0%	
Spurðir*	519	52,9%	
Ekki spurðir	462	47,1%	
Fjöldi þátttakenda	981	100,0%	

	Akureyri	Siglufjörður	Skagafjörður	Húsavík	Mývatnssveit	Ásbyrgi	Detifoss	Hvammstangi	Þórshöfn	Fjöldi svara
Allir	13,5%	7,4%	7,3%	7,2%	7,1%	3,5%	2,8%	2,1%	0,5%	519
Kyn										
Karl	15,9%	7,8%	9,2%	7,2%	6,3%	3,2%	2,0%	2,4%	-	276
Kona	10,8%	6,9%	5,2%	7,1%	7,9%	3,9%	3,6%	1,8%	1,0%	243
Aldur										
18-29 ára	16,6%	8,4%	8,0%	9,2%	8,1%	4,6%	3,6%	3,1%	-	137
30-39 ára	7,9%	5,6%	6,7%	6,5%	6,8%	1,2%	3,1%	1,1%	-	96
40-49 ára	13,5%	8,3%	8,6%	7,0%	9,5%	5,7%	1,9%	3,3%	2,8%	89
50-64 ára	18,1%	8,0%	6,6%	5,1%	4,4%	1,7%	1,4%	2,1%	-	120
65-80 ára	7,7%	5,8%	6,6%	7,6%	7,0%	4,5%	4,0%	-	-	77
Búseta										
Höfuðborgarsvæðið	5,8%	1,1%	2,1%	2,8%	1,1%	1,7%	1,9%	0,9%	-	310
Nærsveitir höfuðb.	8,9%	1,0%	2,6%	-	-	-	-	0,6%	-	72
Landið	33,3%	25,2%	21,6%	21,0%	24,4%	9,5%	6,1%	5,5%	1,8%	136
Menntun										
Grunnskóli (skylda)	18,2%	7,6%	12,6%	12,6%	6,0%	4,6%	4,7%	5,1%	1,5%	118
Starfsnám	14,5%	7,2%	8,9%	13,0%	5,4%	1,8%	3,6%	2,0%	-	23
Bóklegt framhaldsnám	12,9%	11,5%	4,6%	11,1%	11,4%	7,7%	3,2%	-	-	84
Verklept framhaldsnám	21,2%	10,7%	9,3%	4,9%	9,6%	2,8%	2,5%	2,3%	-	93
Sérskólar við hásk.stig	8,1%	3,9%	3,9%	4,1%	6,1%	4,1%	-	-	-	22
Háskólanám	7,2%	4,1%	4,3%	2,6%	4,9%	1,3%	1,7%	1,3%	0,4%	178
Starf										
Stjórnendur og sérfræðingar	8,4%	5,9%	4,9%	3,7%	3,5%	1,2%	1,6%	1,4%	0,5%	164
Tæknar og skrifstofufólk	14,9%	5,7%	3,7%	6,4%	8,0%	3,6%	1,8%	2,1%	-	72
Þjónustu- og afgr.fólk	11,5%	6,4%	4,4%	6,9%	11,7%	3,9%	6,8%	-	-	51
Iðnaðarm. og sérh. í iðnaði	24,4%	11,0%	9,5%	8,0%	11,0%	4,6%	-	-	-	37
Véla-/verkf./Sjóm./Bændur	26,0%	12,0%	20,3%	10,7%	6,5%	4,2%	-	4,2%	-	50
Námsmenn	11,1%	7,2%	5,4%	9,9%	8,5%	3,7%	1,9%	-	-	77
Ekki útvinandi	10,6%	9,0%	11,1%	11,2%	8,6%	7,8%	5,3%	4,5%	2,8%	62
Heimilist.										
Undir 250 þúsund	10,9%	7,1%	3,8%	6,1%	6,5%	2,6%	-	-	-	60
250-399 þúsund	15,5%	7,4%	7,2%	10,3%	7,5%	5,9%	3,8%	1,3%	-	84
400-599 þúsund	8,2%	6,6%	5,2%	5,1%	4,5%	0,4%	2,5%	-	-	101
600-799 þúsund	20,2%	11,0%	8,7%	10,3%	10,8%	6,9%	3,6%	2,1%	0,8%	100
800 þúsund eða hærra	8,1%	6,3%	10,6%	5,0%	4,8%	3,4%	2,3%	3,7%	1,4%	127
Fjöldi dagsferða										
1-3 ferðir	6,2%	4,6%	3,5%	4,0%	4,6%	3,1%	3,3%	-	-	200
4-5 ferðir	16,4%	6,3%	6,7%	8,5%	6,0%	-	1,8%	2,5%	0,7%	120
6-10 ferðir	11,6%	6,7%	4,2%	5,9%	9,5%	4,7%	1,4%	1,9%	-	103
Fleiri en 10 ferðir	27,5%	15,7%	19,8%	13,8%	11,3%	7,6%	4,4%	6,4%	1,8%	94

*Spurðir voru: Þeir sem höfðu farið í dagsferð, annað en á höfuðborgarsvæðið, árið 2013 (samanber fmsD03).

**Þeir sem tóku ekki afstöðu eru þeir sem svöruðu annað hvort 'veit ekki' eða 'vil ekki svara'

Ný spurning janúar 2013

Austurland

Svör	Fjöldi	Hlutfall%	Vikmörk +/-
Borgarnes	94	18,2%	3,3%
Hv alfjörður	73	14,2%	3,0%
Akranes	60	11,5%	2,7%
Stykkishólmur	35	6,8%	2,2%
Húsafell/Reykholmt	27	5,2%	1,9%
Snæfellsnesþjóðgarður	25	4,8%	1,8%
Dalirnir	18	3,4%	1,6%
Ísafjörður	11	2,1%	1,2%
Patreksfjörður	7	1,3%	1,0%
Látrabjarg	6	1,2%	1,0%
Flatey á Breiðafirði	4	0,8%	0,8%
Hólmavík/Strandir	3	0,6%	0,7%
Hrafnseyri	2	0,3%	0,5%
Hornstrandir	0	0,0%	0,0%
Djúpavík	0	0,0%	0,0%
Akureyri	70	13,5%	2,9%
Siglufjörður	38	7,4%	2,3%
Skagafjörður	38	7,3%	2,2%
Húsavík	37	7,2%	2,2%
Mývatnssveit	37	7,1%	2,2%
Ásbyrgi	18	3,5%	1,6%
Detifoss	14	2,8%	1,4%
Hvammstangi	11	2,1%	1,2%
Þórshöfn	3	0,5%	0,6%
Egilsstaðir/	23	4,4%	1,8%
Hallormsstaður			
Seyðisfjörður	15	2,8%	1,4%
Eskifjörður	14	2,8%	1,4%
Stöðvarfjörður	10	2,0%	1,2%
Borgarfjörður eystri	8	1,5%	1,1%
Djúpivogur	6	1,2%	1,0%
Vopnafjörður	6	1,2%	0,9%
Þingvellir/Geyserir/	172	33,1%	4,0%
Gullfoss			
Eyrafarangi	85	16,5%	3,2%
Skógar	42	8,1%	2,3%
Vestmannaeyjar	33	6,4%	2,1%
Vík	29	5,5%	2,0%
Kirkjubæjarklaustur	23	4,5%	1,8%
Þórsmörk	17	3,3%	1,5%
Jökulsárlón	15	2,8%	1,4%
Skafafell	10	1,9%	1,2%
Hornafjörður	9	1,7%	1,1%
Reykjanesbær	99	19,0%	3,4%
Grindavík	72	13,9%	3,0%
Bláa lónið	52	10,0%	2,6%
Krísuvík	49	9,5%	2,5%
Reykjanesviti/brú á flekamótum/Gunnuhver	47	9,1%	2,5%
Sandgerði	40	7,6%	2,3%
Landmannalaugar	10	2,0%	1,2%
Kjölur (þ.m.t.)	10	1,9%	1,2%
Hveravellir			
Herðubreiðalindir/Askja	3	0,6%	0,7%
Kárahnjúkar	3	0,6%	0,6%
Sprengisandur	2	0,3%	0,5%
Kverkfjöll	1	0,3%	0,4%
Lakagígar	0	0,0%	0,0%
Fjöldi svara	519		
Tóku afstöðu	519	100,0%	
Tóku ekki afstöðu**	0	0,0%	
Fjöldi svara	519	100,0%	
Spurðir*	519	52,9%	
Ekki spurðir	462	47,1%	
Fjöldi þátttakenda	981	100,0%	

		Egilsstaðir/ Hallormsstaður	Seyðisfjörður	Eskifjörður	Stöðvarfjörður	Borgarfjörður eystri	Djúpivogur	Vopnafjörður	Fjöldi svara
Egilsstaðir/Hallormsstaður		5,6%	4,4%						
Seyðisfjörður		2,6%	2,8%						
Eskifjörður		2,6%	2,8%						
Stöðvarfjörður		2,1%	2,0%						
Borgarfjörður eystri		1,6%	1,5%						
Djúpivogur		1,7%	1,2%						
Vopnafjörður		1,8%	1,2%						
Allir	Allir	4,4%	2,8%	2,8%	2,0%	1,5%	1,2%	1,2%	519
Kyn	Karl	4,7%	4,2%	2,7%	3,1%	1,6%	1,3%	1,2%	276
	Kona	4,0%	1,2%	2,9%	0,6%	1,4%	1,2%	1,3%	243
Aldur	18-29 ára	3,3%	2,2%	2,5%	-	1,4%	-	1,4%	137
	30-39 ára	5,4%	0,9%	3,4%	1,3%	0,4%	1,3%	-	96
	40-49 ára	2,7%	-	3,7%	2,5%	1,8%	2,7%	1,3%	89
	50-64 ára	5,0%	5,1%	1,0%	2,4%	0,7%	0,9%	1,2%	120
	65-80 ára	6,0%	6,0%	4,2%	5,0%	4,1%	2,3%	2,3%	77
Búseta	Höfuðborgarsvæðið	1,7%	1,2%	2,0%	1,1%	0,8%	0,9%	0,3%	310
	Nærsvæitið höfuðb.	0,5%	1,2%	0,5%	0,5%	0,5%	0,5%	0,5%	72
	Landið	12,4%	7,3%	5,8%	4,8%	3,8%	2,5%	3,6%	136
Menntun	Grunnskóli (skylda)	3,1%	-	3,2%	-	1,7%	-	1,7%	118
	Starfsnám	10,3%	6,9%	3,3%	1,6%	1,6%	1,6%	4,9%	23
	Bóklegt framhaldsnám	3,0%	-	3,0%	1,4%	-	3,0%	-	84
	Verklept framhaldsnám	11,7%	9,3%	4,7%	7,9%	3,4%	3,4%	3,4%	93
	Sérskólar við hásk.stig	3,8%	8,2%	10,0%	1,9%	4,2%	1,9%	-	22
	Háskólanám	1,4%	1,4%	0,5%	0,5%	0,9%	-	-	178
Starf	Stjórnendur og sérfræðingar	1,5%	2,2%	0,8%	1,2%	1,0%	-	-	164
	Tæknar og skrifstofufólk	2,0%	2,0%	1,2%	1,4%	1,2%	-	1,6%	72
	Þjónustu- og afgr.fólk	0,8%	1,8%	-	-	3,8%	-	3,8%	51
	Iðnaðarm. og sérh. í iðnaði	7,4%	4,4%	6,3%	6,1%	3,0%	3,0%	-	37
	Véla-/verkf./Sjóm./Bændur	12,2%	6,8%	4,0%	2,1%	2,1%	2,1%	0,8%	50
	Námsmenn	5,8%	-	6,1%	1,6%	-	3,2%	-	77
	Ekki útvinandi	8,0%	5,7%	5,1%	4,5%	2,2%	2,9%	4,5%	62
Heimilis.	Undir 250 þúsund	2,4%	2,4%	6,6%	2,4%	-	0,7%	0,6%	60
	250-399 þúsund	8,7%	5,0%	2,0%	1,3%	3,6%	2,8%	4,0%	84
	400-599 þúsund	5,7%	1,0%	5,0%	3,3%	2,1%	2,2%	1,0%	101
	600-799 þúsund	5,4%	5,3%	2,0%	2,4%	1,9%	0,4%	1,5%	100
	800 þúsund eða hærra	2,2%	2,1%	1,4%	1,6%	0,7%	0,9%	-	127
Fjöldi dagsferða	1-3 ferðir	1,2%	0,7%	0,6%	0,7%	0,6%	0,2%	0,2%	200
	4-5 ferðir	2,2%	1,8%	3,0%	1,8%	2,3%	0,9%	1,9%	120
	6-10 ferðir	6,9%	5,0%	4,9%	3,5%	1,8%	3,5%	1,3%	103
	Fleiri en 10 ferðir	11,3%	6,2%	4,8%	3,3%	2,3%	1,4%	2,3%	94

*Spurðir voru: þeir sem höfðu farið í dagsferð, annað en á höfuðborgarsvæðið, árið 2013 (samanber fmsD03).

**Þeir sem tóku ekki afstöðu eru þeir sem svöruðu annað hvort 'veit ekki' eða 'vil ekki svara'.

Ný spurning janúar 2013

Suðurland

Svör	Fjöldi	Hlutfall%	Vikmörk +/-
Borgarnes	94	18,2%	3,3%
Hv alfjörður	73	14,2%	3,0%
Akranes	60	11,5%	2,7%
Stykkishólmur	35	6,8%	2,2%
Húsafell/Reykholmt	27	5,2%	1,9%
Snæfellsnesþjóðgarður	25	4,8%	1,8%
Dalirnir	18	3,4%	1,6%
Ísafjörður	11	2,1%	1,2%
Patreksfjörður	7	1,3%	1,0%
Látrabjarg	6	1,2%	1,0%
Flatey á Breiðafirði	4	0,8%	0,8%
Hólmanvík/Strandir	3	0,6%	0,7%
Hrafseyri	2	0,3%	0,5%
Hornstrandir	0	0,0%	0,0%
Djúpavík	0	0,0%	0,0%
Akureyri	70	13,5%	2,9%
Siglufjörður	38	7,4%	2,3%
Skagafljörður	38	7,3%	2,2%
Húsavík	37	7,2%	2,2%
Mývatnssvæiti	37	7,1%	2,2%
Ásbyrgi	18	3,5%	1,6%
Detifoss	14	2,8%	1,4%
Hvammstangi	11	2,1%	1,2%
Þórshöfn	3	0,5%	0,6%
Egilsstaðir/	23	4,4%	1,8%
Hallormsstaður			
Seyðisfjörður	15	2,8%	1,4%
Eskifjörður	14	2,8%	1,4%
Stöðvarfjörður	10	2,0%	1,2%
Borgarfjörður eystri	8	1,5%	1,1%
Djúpvogur	6	1,2%	1,0%
Vopnafjörður	6	1,2%	0,9%
Þingvellir/Geysir/	172	33,1%	4,0%
Gullfoss			
Eyrarbakki	85	16,5%	3,2%
Skógar	42	8,1%	2,3%
Vestmannaeyjar	33	6,4%	2,1%
Vík	29	5,5%	2,0%
Kirkjubæjarklaustur	23	4,5%	1,8%
Þórsbönd	17	3,3%	1,5%
Jökulsárlón	15	2,8%	1,4%
Skaffafell	10	1,9%	1,2%
Hornafjörður	9	1,7%	1,1%
Reykjanesbær	99	19,0%	3,4%
Grindavík	72	13,9%	3,0%
Bláa lónið	52	10,0%	2,6%
Krísuvík	49	9,5%	2,5%
Reykjanesvíti/brú á flekamótum/Gunnuhver	47	9,1%	2,5%
Sandgerði	40	7,6%	2,3%
Landmannalaugar	10	2,0%	1,2%
Kjölur (þ.m.t. Hveravellir)	10	1,9%	1,2%
Herðubreiðalindir/Askja	3	0,6%	0,7%
Kárahnjúkar	3	0,6%	0,6%
Sprengisandur	2	0,3%	0,5%
Kverkfjöll	1	0,3%	0,4%
Lakagígar	0	0,0%	0,0%
Fjöldi svára	519		
Tóku afstöðu	519	100,0%	
Tóku ekki afstöðu**	0	0,0%	
Fjöldi svára	519	100,0%	
Spurðir*	519	52,9%	
Ekki spurðir	462	47,1%	
Fjöldi þátttakenda	981	100,0%	

	Þingvellir/Geysir/Gullfoss	Eyrarbakki	Skógar	Vestmannaeyjar	Vík	Kirkjubæjarklaustur	Þórsbönd	Jökulsárlón	Skaffafell	Hornafjörður	Fjöldi svára
Allir	33,1%	16,5%	8,1%	6,4%	5,5%	4,5%	3,3%	2,8%	1,9%	1,7%	519
Kyn											
Karl	33,9%	15,6%	8,3%	6,6%	6,7%	4,7%	3,7%	3,1%	2,0%	2,9%	276
Kona	32,2%	17,5%	7,9%	6,2%	4,2%	4,2%	3,0%	2,5%	1,8%	0,3%	243
Aldur											
18-29 ára	22,3%	8,7%	5,9%	4,2%	2,2%	1,5%	3,3%	4,7%	2,2%	2,3%	137
30-39 ára	33,8%	17,9%	3,9%	4,1%	3,0%	5,3%	0,8%	1,9%	1,3%	2,7%	96
40-49 ára	33,8%	15,0%	11,9%	6,3%	2,6%	2,9%	2,4%	4,6%	2,8%	1,5%	89
50-64 ára	38,4%	14,7%	7,1%	8,5%	9,1%	5,3%	5,1%	1,4%	1,4%	1,6%	120
65-80 ára	42,2%	33,0%	14,6%	10,0%	12,3%	9,2%	4,8%	0,9%	1,9%	-	77
Búseta											
Höfuðborgarsvæðið	47,6%	22,6%	8,2%	8,0%	5,4%	5,4%	4,7%	2,7%	1,4%	1,3%	310
Nærsvæitið höfuðb.	26,4%	16,7%	13,7%	8,9%	7,7%	4,0%	0,6%	0,5%	2,4%	2,4%	72
Landið	3,4%	2,4%	5,0%	1,5%	4,5%	2,7%	1,7%	4,4%	2,7%	2,3%	136
Menntun											
Grunnskóli (skylda)	22,4%	6,4%	9,4%	3,0%	6,2%	4,7%	4,6%	3,3%	1,8%	3,3%	118
Starfsnám	15,0%	18,1%	7,3%	11,1%	3,5%	5,5%	2,0%	3,5%	3,5%	-	23
Bóklegt framhaldsnám	28,9%	10,3%	10,8%	11,0%	6,0%	10,4%	1,7%	3,2%	1,6%	1,6%	84
Verklept framhaldsnám	31,0%	15,9%	4,5%	5,8%	6,8%	2,2%	3,7%	1,2%	1,2%	1,1%	93
Sérskólar við hásk.stig	38,5%	18,0%	10,7%	4,3%	5,9%	4,0%	-	-	2,0%	-	22
Háskólanám	44,7%	25,7%	7,3%	6,5%	4,0%	2,3%	3,3%	3,5%	1,9%	1,5%	178
Starf											
Stjórnendur og sérfræðingar	43,5%	23,3%	8,9%	5,7%	6,2%	2,3%	3,2%	3,7%	1,6%	1,6%	164
Tæknar og skrifstofufólk	32,3%	16,5%	7,0%	1,8%	4,7%	9,1%	-	-	0,6%	1,9%	72
Þjónustu- og afgr.fólk	29,5%	7,9%	10,3%	15,4%	4,0%	6,3%	2,8%	2,8%	1,5%	-	51
Iðnaðarm. og sérh. í iðnaði	30,2%	11,2%	2,7%	7,0%	5,7%	-	6,1%	3,0%	3,0%	-	37
Véla-/verkf./Sjóm./Bændur	30,7%	9,9%	14,9%	11,6%	11,2%	11,0%	4,6%	5,0%	7,7%	9,8%	50
Námsmenn	21,8%	9,3%	0,7%	2,9%	-	-	3,9%	3,0%	-	-	77
Ekki útívinandi	28,1%	23,0%	11,9%	6,5%	7,3%	5,4%	3,6%	0,6%	0,6%	-	62
Heimilist.											
Undir 250 þúsund	14,1%	7,6%	5,6%	3,6%	4,8%	-	1,7%	1,7%	-	-	60
250-399 þúsund	31,3%	15,6%	7,6%	7,3%	4,5%	3,0%	1,8%	1,5%	-	1,2%	84
400-599 þúsund	30,2%	18,1%	11,7%	9,6%	8,4%	6,2%	3,3%	3,2%	2,5%	2,5%	101
600-799 þúsund	37,9%	11,5%	6,1%	4,3%	5,8%	6,5%	1,2%	4,6%	4,2%	2,1%	100
800 þúsund eða hærra	37,7%	26,2%	8,9%	8,1%	4,6%	1,9%	3,6%	3,0%	1,9%	2,5%	127
Fjöldi dagsferða											
1-3 ferðir	28,4%	8,9%	4,8%	6,1%	3,1%	2,2%	1,4%	0,9%	0,9%	0,5%	200
4-5 ferðir	33,8%	18,7%	3,1%	7,7%	3,1%	1,8%	1,8%	2,5%	2,7%	-	120
6-10 ferðir	39,3%	27,9%	16,2%	7,1%	10,0%	7,7%	5,6%	3,8%	1,1%	4,0%	103
Fleiri en 10 ferðir	36,0%	17,5%	13,1%	4,8%	9,0%	9,2%	7,1%	6,5%	4,0%	4,0%	94

*Spurðir voru: Þeir sem höfðu farið í dagsferð, annað en á höfuðborgarsvæðið, árið 2013 (samanber fmsD03).

**Þeir sem tóku ekki afstöðu eru þeir sem svöruðu annað hvort 'veit ekki' eða 'vil ekki svara'

Ný spurning janúar 2013

Reykjanes

Svör	Fjöldi	Hlutfall%	Vikmörk +/-
Borgarnes	94	18,2%	3,3%
Hv alfjörður	73	14,2%	3,0%
Akranes	60	11,5%	2,7%
Stykkishólmur	35	6,8%	2,2%
Húsafell/Reykholmtunga	27	5,2%	1,9%
Snæfellsnesþjóðgarður	25	4,8%	1,8%
Dalirnir	18	3,4%	1,6%
Ísafjörður	11	2,1%	1,2%
Patreksfjörður	7	1,3%	1,0%
Látrabjarg	6	1,2%	1,0%
Flatey á Breiðafirði	4	0,8%	0,8%
Hólmavík/Strandir	3	0,6%	0,7%
Hrafseyri	2	0,3%	0,5%
Hornstrandir	0	0,0%	0,0%
Djúpavík	0	0,0%	0,0%
Akureyri	70	13,5%	2,9%
Siglufljörður	38	7,4%	2,3%
Skagafjörður	38	7,3%	2,2%
Húsavík	37	7,2%	2,2%
Mývatnssvæði	37	7,1%	2,2%
Ásbyrgi	18	3,5%	1,6%
Detifoss	14	2,8%	1,4%
Hvammstangi	11	2,1%	1,2%
Þórshöfn	3	0,5%	0,6%
Egilsstaðir	23	4,4%	1,8%
Hallormsstaðir			
Seyðisfjörður	15	2,8%	1,4%
Eskifjörður	14	2,8%	1,4%
Stöðvarfjörður	10	2,0%	1,2%
Borgarfjörður eystra	8	1,5%	1,1%
Djúpvogur	6	1,2%	1,0%
Vopnafjörður	6	1,2%	0,9%
Þingvellir/Geyserir	172	33,1%	4,0%
Gullfoss			
Eyrafjörður	85	16,5%	3,2%
Skógar	42	8,1%	2,3%
Vestmannaeyjar	33	6,4%	2,1%
Vík	29	5,5%	2,0%
Kirkjubæjarklaustur	23	4,5%	1,8%
Þórsmörk	17	3,3%	1,5%
Jökulsárlón	15	2,8%	1,4%
Skaftafell	10	1,9%	1,2%
Hornafjörður	9	1,7%	1,1%
Reykjanesbær	99	19,0%	3,4%
Grindavík	72	13,9%	3,0%
Bláa lónið	52	10,0%	2,6%
Krísuvík	49	9,5%	2,5%
Reykjanesviti/brú á flekamótum/Gunnuhver	47	9,1%	2,5%
Sandgerði	40	7,6%	2,3%
Landmannalaugar	10	2,0%	1,2%
Kjölur (þ.m.t.)	10	1,9%	1,2%
Hveravellir			
Herðubreiðalindir/Askja	3	0,6%	0,7%
Kárahnjúkar	3	0,6%	0,6%
Sprengisandur	2	0,3%	0,5%
Kverkfjöll	1	0,3%	0,4%
Lakagígar	0	0,0%	0,0%
Fjöldi svara	519		
Tóku afstöðu	519	100,0%	
Tóku ekki afstöðu**	0	0,0%	
Fjöldi svara	519	100,0%	
Spurðir*	519	52,9%	
Ekki spurðir	462	47,1%	
Fjöldi þátttakenda	981	100,0%	

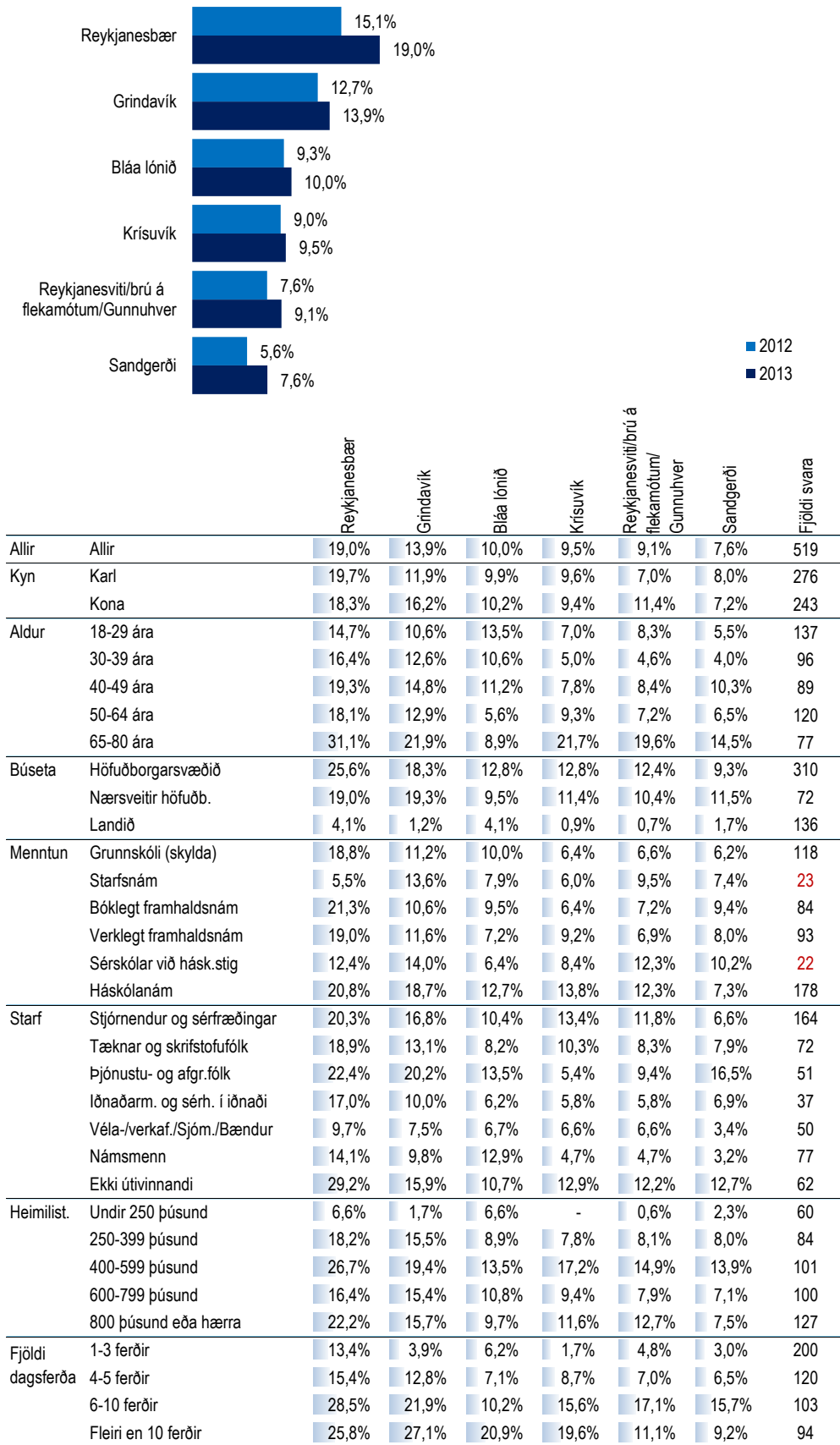

*Spurðir voru: Þeir sem höfðu farið í dagsferð, annað en á höfuðborgarsvæðið, árið 2013 (samanber fmsD03).

**Þeir sem tóku ekki afstöðu eru þeir sem svöruðu annað hvort 'veit ekki' eða 'vil ekki svara'

Ný spurning janúar 2013

Hálendið

Svör	Fjöldi	Hlutfall%	Vikmörk +/-
Borgarnes	94	18,2%	3,3%
Hv alfjörður	73	14,2%	3,0%
Akranes	60	11,5%	2,7%
Stykkishólmur	35	6,8%	2,2%
Húsafell/Reykholmtangi	27	5,2%	1,9%
Snæfellsnesþjóðgarður	25	4,8%	1,8%
Dalir	18	3,4%	1,6%
Ísafjörður	11	2,1%	1,2%
Patreksfjörður	7	1,3%	1,0%
Látrabjarg	6	1,2%	1,0%
Flatey á Breiðafirði	4	0,8%	0,8%
Hólmavík/Strandir	3	0,6%	0,7%
Hrafnseyri	2	0,3%	0,5%
Hornstrandir	0	0,0%	0,0%
Djúpavík	0	0,0%	0,0%
Akureyri	70	13,5%	2,9%
Siglu fjörður	38	7,4%	2,3%
Skagafljörður	38	7,3%	2,2%
Húsavík	37	7,2%	2,2%
Mývatnssveit	37	7,1%	2,2%
Ásbyrgi	18	3,5%	1,6%
Detifoss	14	2,8%	1,4%
Hvammstangi	11	2,1%	1,2%
Þórshöfn	3	0,5%	0,6%
Egilsstaðir	23	4,4%	1,8%
Hallormsstaðir	15	2,8%	1,4%
Seyðisfjörður	14	2,8%	1,4%
Eskifjörður	14	2,8%	1,4%
Stöðvarfjörður	10	2,0%	1,2%
Borgarfjörður eystra	8	1,5%	1,1%
Djúpivegur	6	1,2%	1,0%
Vopnafjörður	6	1,2%	0,9%
Þingvellir/Geyserir	172	33,1%	4,0%
Gullfoss	85	16,5%	3,2%
Eyrafjörður	42	8,1%	2,3%
Vestmannaeyjar	33	6,4%	2,1%
Vík	29	5,5%	2,0%
Kirkjubæjarklaustur	23	4,5%	1,8%
Þórsmörk	17	3,3%	1,5%
Jökulsárlón	15	2,8%	1,4%
Skaftafell	10	1,9%	1,2%
Hornafjörður	9	1,7%	1,1%
Reykjanesbær	99	19,0%	3,4%
Grindavík	72	13,9%	3,0%
Bláa lónið	52	10,0%	2,6%
Krísuvík	49	9,5%	2,5%
Reykjanesviti/brú á flekamótum/Gunnuhver	47	9,1%	2,5%
Sandgerði	40	7,6%	2,3%
Landmannalaugar	10	2,0%	1,2%
Kjölur (þ.m.t. Hveravellir)	10	1,9%	1,2%
Herðubreiðalindir/Askja	3	0,6%	0,7%
Kárahnjúkar	3	0,6%	0,6%
Sprengisandur	2	0,3%	0,5%
Kverkfjöll	1	0,3%	0,4%
Lakagigar	0	0,0%	0,0%
Fjöldi svara	519		
Tóku afstöðu	519	100,0%	
Tóku ekki afstöðu**	0	0,0%	
Fjöldi svara	519	100,0%	
Spurðir*	519	52,9%	
Ekki spurðir	462	47,1%	
Fjöldi þátttakenda	981	100,0%	

		Landmannalaugar	Kjölur (þ.m.t. Hveravellir)	Herðubreiðalindir/Askja	Kárahnjúkar	Sprengisandur	Kverkfjöll	Lakagigar	Fjöldi svara
Allir	Allir	2,0%	1,9%	0,6%	0,6%	0,3%	0,3%	-	519
Kyn	Karl	2,3%	2,0%	1,2%	0,9%	0,6%	0,5%	-	276
	Kona	1,6%	1,8%	-	0,2%	-	-	-	243
Aldur	18-29 ára	2,6%	1,1%	1,6%	0,9%	-	0,9%	-	137
	30-39 ára	0,4%	2,1%	-	0,4%	-	-	-	96
	40-49 ára	1,9%	3,3%	1,3%	1,3%	1,0%	-	-	89
	50-64 ára	1,0%	1,0%	-	-	0,7%	-	-	120
	65-80 ára	4,5%	3,0%	-	-	-	-	-	77
Búseta	Höfuðborgarsvæðið	2,1%	2,1%	0,7%	0,1%	0,3%	-	-	310
	Nærsvæitið höfuðb.	4,6%	3,5%	-	-	-	-	-	72
	Landið	0,4%	0,6%	0,8%	1,8%	0,6%	1,0%	-	136
Menntun	Grunnskóli (skylda)	3,1%	-	1,8%	-	-	-	-	118
	Starfsnám	2,1%	2,0%	-	-	-	-	-	23
	Bóklegt framhaldsnám	1,5%	1,5%	-	-	-	-	-	84
	Verklept framhaldsnám	1,2%	1,2%	1,2%	2,6%	-	1,4%	-	93
	Sérskólar við hásk.stig	2,0%	6,1%	-	2,0%	-	-	-	22
	Háskólanám	1,9%	3,2%	-	-	1,0%	-	-	178
Starf	Stjórnendur og sérfræðingar	2,1%	3,5%	-	-	1,0%	-	-	164
	Tæknar og skrifstofufólk	0,6%	-	-	0,6%	-	-	-	72
	Þjónustu- og afgr.fólk	3,3%	1,0%	-	-	-	-	-	51
	Iðnaðarm. og sérh. í iðnaði	3,1%	3,1%	3,0%	3,0%	-	-	-	37
	Véla-/verkf./Sjóm./Bændur	-	2,6%	-	2,6%	-	2,6%	-	50
	Námsmenn	2,8%	-	-	-	-	-	-	77
	Ekki útvinnandi	2,5%	2,0%	-	-	-	-	-	62
Heimilis.	Undir 250 þúsund	3,5%	-	-	-	-	-	-	60
	250-399 þúsund	2,4%	1,0%	-	1,5%	-	1,5%	-	84
	400-599 þúsund	-	1,7%	1,1%	1,1%	-	-	-	101
	600-799 þúsund	2,9%	3,7%	-	-	-	-	-	100
	800 þúsund eða hærra	1,7%	2,0%	-	0,3%	1,4%	-	-	127
Fjöldi dagsferða	1-3 ferðir	-	0,3%	-	-	-	-	-	200
	4-5 ferðir	1,8%	0,3%	1,8%	-	-	-	-	120
	6-10 ferðir	4,2%	5,4%	-	0,4%	0,8%	-	-	103
	Fleiri en 10 ferðir	4,1%	3,7%	1,2%	2,6%	0,9%	1,4%	-	94

*Spurðir voru: Þeir sem höfðu farið í dagsferð, annað en á höfuðborgarsvæðið, árið 2013 (samanber fmsD03).

**Þeir sem tóku ekki afstöðu eru þeir sem svöruðu annað hvort 'veit ekki' eða 'vil ekki svara'

Ný spurning janúar 2013

[fms03] Hversu mikil eða lítil áhrif hefur það á val þitt á ferðapjónustufyrirtæki þegar þú ferðast innanlands að það hafi fengið viðurkennda gæða- eða umhverfisúttekt?

Svör	Fjöldi	Hlutfall%	Vikmörk +/-
Hefur mjög mikil áhrif	71	8,8%	1,9%
Hefur frekar mikil áhrif	161	19,8%	2,7%
Hvorki né	255	31,4%	3,2%
Frekar lítil áhrif	113	13,9%	2,4%
Mjög lítil áhrif	212	26,2%	3,0%
Fjöldi svara	812		
Tóku afstöðu	812	82,8%	
Tóku ekki afstöðu**	168	17,2%	
Fjöldi svara	981	100,0%	
Spurðir*	981	100,0%	
Ekki spurðir	0	0,0%	
Fjöldi þátttakenda	981	100,0%	

Áhrif gæðaúttektar á val á ferðapjónustufyrirtæki

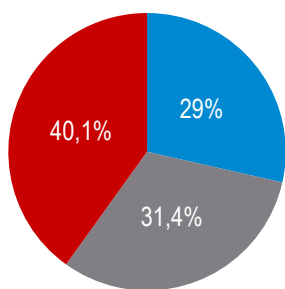

- Mjög eða frekar mikil áhrif
- Hvorki né
- Mjög eða frekar lítil áhrif

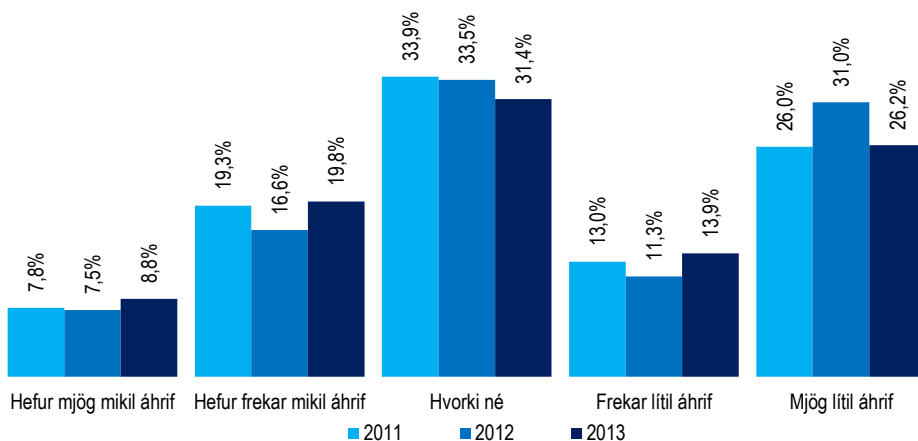

		Hefur mjög mikil áhrif	Hefur frekar mikil áhrif	Hvorki né	Frekar lítil áhrif	Mjög lítil áhrif	Fjöldi svara
Allir	Allir	8,8%	19,8%	31,4%	13,9%	26,2%	812
Kyn	Karl	6,4%	17,3%	30,8%	12,2%	33,3%	433
	Kona	11,4%	22,6%	32,0%	15,9%	18,1%	380
Aldur	18-29 ára	7,3%	19,5%	33,1%	15,2%	24,8%	234
	30-39 ára	8,9%	18,9%	33,5%	17,9%	20,7%	146
	40-49 ára	9,7%	25,2%	25,3%	14,8%	25,1%	143
	50-64 ára	10,0%	17,0%	30,1%	11,0%	31,9%	189
	65-80 ára	8,2%	19,1%	35,5%	9,4%	27,8%	100
Búseta	Höfuðborgarsvæðið	7,8%	20,0%	32,4%	13,7%	26,1%	506
	Nærsvæitið höfuðb.	11,7%	15,8%	31,2%	12,8%	28,4%	116
	Landið	9,5%	21,7%	28,6%	15,2%	25,0%	190
Menntun	Grunnskóli (skylda)	8,4%	20,2%	29,8%	11,4%	30,2%	194
	Starfsnám	11,1%	17,9%	34,2%	11,0%	25,8%	33
	Bóklegt framhaldsnám	11,1%	16,4%	33,5%	13,4%	25,5%	143
	Verklegt framhaldsnám	5,3%	14,1%	34,3%	15,0%	31,3%	129
	Sérskólar við hásk.stig	6,3%	25,2%	31,0%	13,8%	23,7%	29
	Háskólanám	9,3%	23,1%	30,0%	15,7%	21,9%	280
Starf	Stjórnendur og sérfræðingar	8,0%	22,3%	27,8%	18,6%	23,3%	249
	Tækna- og skrifstofufólk	13,8%	17,9%	29,6%	15,7%	23,0%	107
	Þjónustu- og afgr.fólk	15,6%	19,6%	27,6%	12,1%	25,2%	94
	Iðnaðarm. og sérh. í iðnaði	0,7%	8,4%	29,5%	20,9%	40,4%	52
	Véla-/verkf./Sjóm./Bændur	9,2%	16,1%	35,2%	5,6%	34,0%	77
	Námsmenn	7,3%	21,0%	32,9%	10,2%	28,6%	132
	Ekki útvinnandi	5,0%	23,6%	41,0%	8,5%	21,8%	97
Heimilis.	Undir 250 þúsund	6,2%	25,1%	23,9%	13,7%	31,2%	102
	250-399 þúsund	9,5%	21,7%	33,4%	10,8%	24,6%	123
	400-599 þúsund	8,8%	15,8%	31,3%	14,3%	29,8%	157
	600-799 þúsund	12,8%	23,8%	29,3%	13,9%	20,3%	138
	800 þúsund eða hærra	7,8%	16,7%	29,6%	18,1%	27,9%	201
Nætur innanlands	1-6 nætur	10,1%	22,6%	32,9%	12,4%	22,0%	168
	7-13 nætur	7,9%	19,1%	28,8%	14,8%	29,3%	182
	14 nætur eða lengur	7,8%	19,3%	34,5%	15,4%	22,9%	332

*Spurðir voru: Allir

**Þeir sem tóku ekki afstöðu eru þeir sem svöruðu annað hvort 'veit ekki' eða 'vil ekki svara'

[fms04] Hvers konar ferðalag/ferðalög gerir þú ráð fyrir að fara í á árinu 2014?

- merktu við allt sem við á - Topp 6



Svör	Fjöldi	Hlutfall%	Vikmörk +/-
Sumarbústaðaferð	567	59,1%	3,1%
Heimsókn til vina/ættlingja	518	54,0%	3,2%
Borgarferð erlendis	383	39,9%	3,1%
Ferð innanlands með vinahópi/klúbbfélögum	318	33,2%	3,0%
Borgar-/bæjarferð	282	29,4%	2,9%
Sólarlandaferð	247	25,8%	2,8%
Útivistarferð innanlands (gönguferð, jeppa-/snjósleðaferð)	242	25,2%	2,7%
„Að elta veðrið“, þ.e. að ferðast þangað sem veðrið er best á Íslandi	240	25,0%	2,7%
Vinnuferð erlendis	168	17,6%	2,4%
Ferð vegna vinnu/ráðstefnu	137	14,3%	2,2%
Skíðaferð innanlands	119	12,4%	2,1%
Íþróttarferð innanlands	97	10,1%	1,9%
Menningar-/heilsu-/dekurferð innanlands	89	9,2%	1,8%
Námsferð innanlands	44	4,6%	1,3%
Skíðaferð erlendis	27	2,8%	1,0%
Annars konar ferð erlendis	181	18,9%	2,5%
Annað	50	5,2%	1,4%
Hef ekki nein áform um ferðalög á árinu 2014	101	10,5%	1,9%
Fjöldi sv ara	959		
Tóku afstöðu	959	97,8%	
Tóku ekki afstöðu**	22	2,2%	
Fjöldi sv ara	981	100,0%	
Spurðir*	981	100,0%	
Ekki spurðir	0	0,0%	
Fjöldi þátttakenda	981	100,0%	

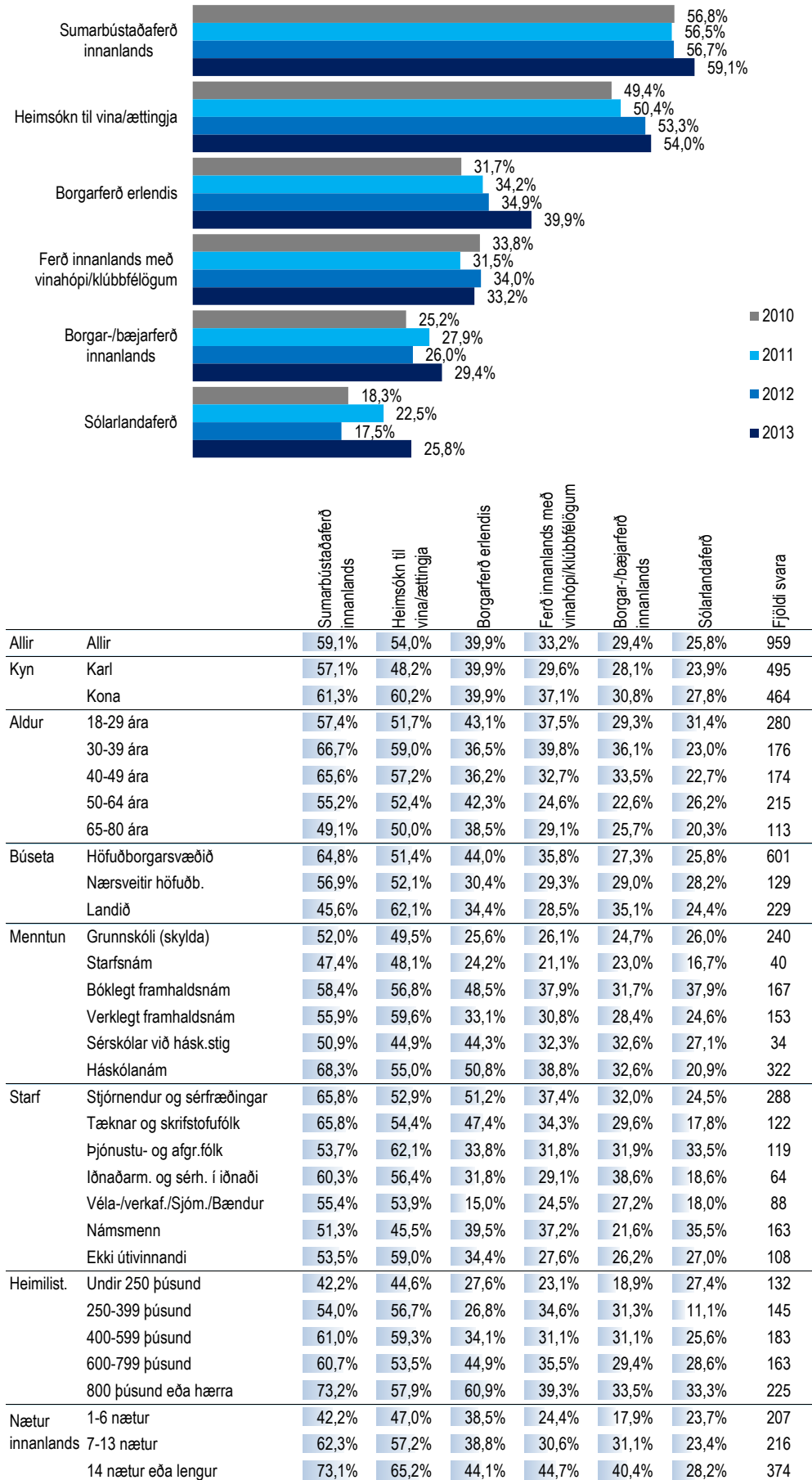

*Spurðir voru: Allir

**Þeir sem tóku ekki afstöðu eru þeir sem svöruðu annað hvort 'veit ekki' eða 'vil ekki svara'

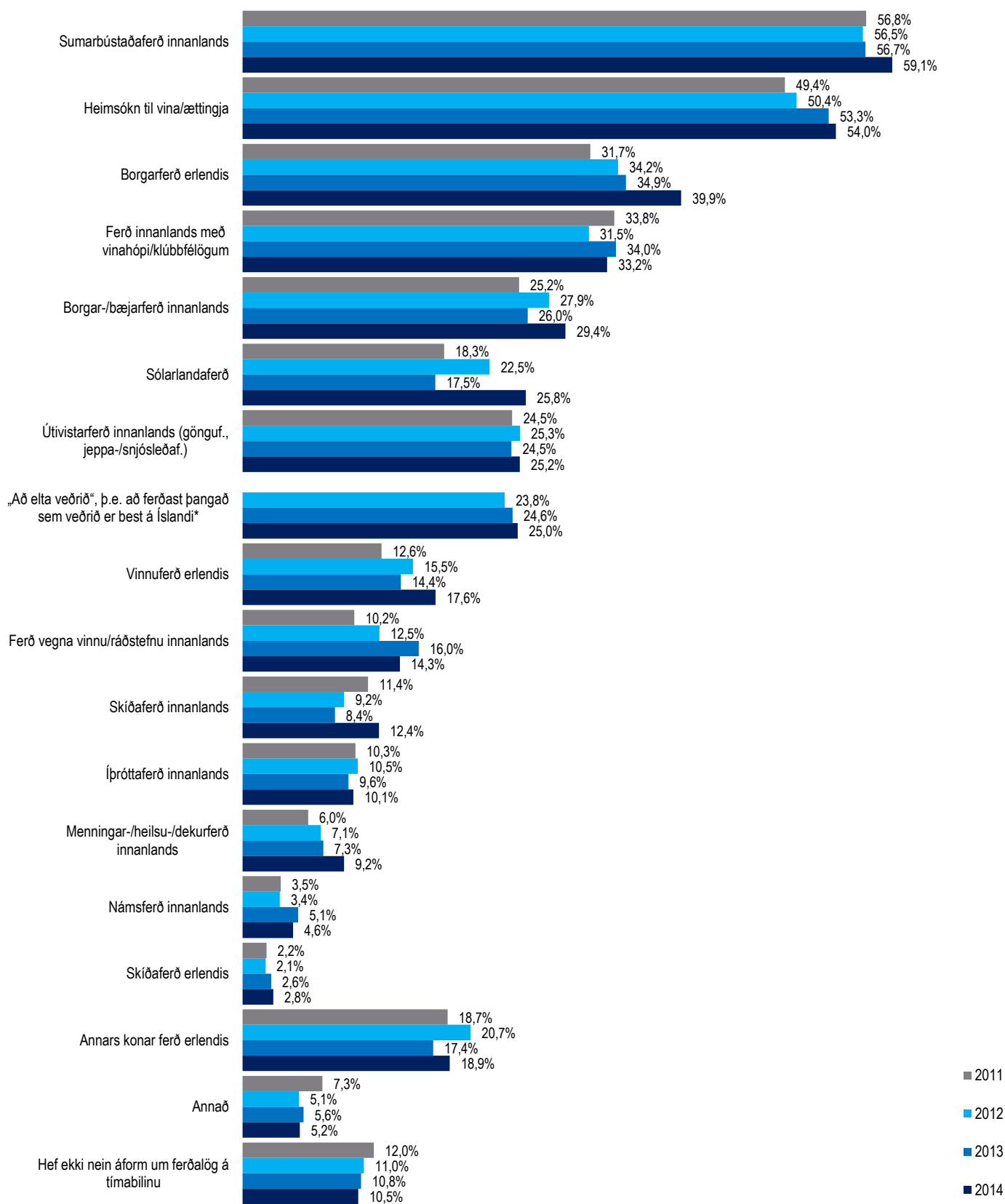

*Nýr valkostur í janúar 2012

[fms04] Hvers konar ferðalag/ferðalög gerir þú ráð fyrir að fara í á árinu 2014? Yfirlitstafla

- merktu við allt sem við á



		Sumarbústaðferð innanlands	Heimsókn til vinnuáættingja	Borgarferð erlendis	Ferð innanlands með vínahöpi/klúbbfélögum	Borgar-/bæjarferð innanlands	Sólatlandferð	Útivistarferð innanlands (gönguferð, jeppa- "Að eila veðri" - þ.e. að ferðast þangað sem veðrið	Vinnuferð erlendis	Ferð vegna vinnuáráðstefnu innanlands	Skíðiferð innanlands	Íþróttarferð innanlands	Menningar-/heilsu-/dekurferð innanlands	Námisferð innanlands	Skíðiferð erlendis	Annars konar ferð erlendis	Annað	Hef ekki nein áform um ferðalög á árinu 2014	Fjöldi svara	
Allir	Allir	59,1%	54,0%	39,9%	33,2%	29,4%	25,8%	25,2%	25,0%	17,6%	14,3%	12,4%	10,1%	9,2%	4,6%	2,8%	18,9%	5,2%	10,5%	959
Kyn	Karl	57,1%	48,2%	39,9%	29,6%	28,1%	23,9%	27,9%	22,9%	20,9%	17,2%	12,0%	10,6%	5,5%	3,5%	3,1%	17,9%	5,2%	11,1%	495
	Kona	61,3%	60,2%	39,9%	37,1%	30,8%	27,8%	22,4%	27,3%	14,0%	11,2%	12,9%	9,5%	13,2%	5,7%	2,4%	19,9%	5,3%	9,9%	464
Aldur	18-29 ára	57,4%	51,7%	43,1%	37,5%	29,3%	31,4%	25,7%	19,8%	10,6%	11,3%	17,6%	9,5%	10,2%	9,3%	3,4%	18,2%	3,2%	10,3%	280
	30-39 ára	66,7%	59,0%	36,5%	39,8%	36,1%	23,0%	26,4%	38,4%	24,0%	17,1%	14,3%	13,6%	8,8%	5,4%	3,1%	12,5%	4,9%	9,8%	176
	40-49 ára	65,6%	57,2%	36,2%	32,7%	33,5%	22,7%	29,9%	31,3%	27,1%	19,1%	13,4%	13,6%	11,3%	2,4%	4,1%	19,2%	6,3%	9,7%	174
	50-64 ára	55,2%	52,4%	42,3%	24,6%	22,6%	26,2%	23,0%	22,0%	18,0%	14,7%	7,6%	8,5%	8,3%	2,0%	1,7%	23,1%	5,9%	10,9%	215
	65-80 ára	49,1%	50,0%	38,5%	29,1%	25,7%	20,3%	19,3%	13,5%	9,6%	9,4%	4,0%	3,7%	5,9%	-	1,1%	21,8%	7,8%	12,7%	113
Búseta	Höfuðborgarsvæðið	64,8%	51,4%	44,0%	35,8%	27,3%	25,8%	28,0%	26,8%	21,2%	12,5%	15,2%	10,3%	6,1%	2,3%	4,0%	21,3%	5,0%	8,1%	601
	Nærsvæitir höfuðb.	56,9%	52,1%	30,4%	29,3%	29,0%	28,2%	16,8%	28,2%	11,5%	19,2%	9,1%	10,3%	15,0%	8,7%	-	12,5%	8,3%	12,2%	129
	Landið	45,6%	62,1%	34,4%	28,5%	35,1%	24,4%	22,7%	18,7%	11,4%	16,4%	7,1%	9,5%	14,3%	8,3%	1,2%	16,0%	3,9%	16,0%	229
Menntun	Grunnskóli (skylda)	52,0%	49,5%	25,6%	26,1%	24,7%	26,0%	16,7%	17,6%	5,3%	7,1%	11,0%	10,3%	10,9%	5,1%	4,7%	15,4%	4,7%	18,2%	240
	Starfsnám	47,4%	48,1%	24,2%	21,1%	23,0%	16,7%	16,2%	27,5%	5,4%	10,5%	7,4%	7,8%	5,3%	1,1%	-	15,9%	2,1%	20,4%	40
	Bóklegt framhaldsnám	58,4%	56,8%	48,5%	37,9%	31,7%	37,9%	20,6%	23,5%	12,3%	11,4%	18,1%	12,1%	7,5%	8,2%	3,3%	22,9%	6,0%	7,1%	167
	Verklegt framhaldsnám	55,9%	59,6%	33,1%	30,8%	28,4%	24,6%	27,8%	21,0%	19,0%	11,2%	8,4%	11,8%	3,6%	0,7%	0,9%	14,3%	2,8%	9,2%	153
	Sérskólar við hásk.stig	50,9%	44,9%	44,3%	32,3%	32,6%	27,1%	28,5%	30,7%	23,1%	20,3%	10,7%	14,6%	17,7%	4,1%	5,3%	23,1%	6,6%	9,2%	34
	Háskólanám	68,3%	55,0%	50,8%	38,8%	32,6%	20,9%	33,8%	32,4%	29,9%	22,7%	13,3%	8,0%	11,3%	4,5%	2,1%	21,3%	6,6%	6,2%	322
Starf	Stjórnendur og sérfræðingar	65,8%	52,9%	51,2%	37,4%	32,0%	24,5%	32,2%	33,0%	36,3%	25,3%	15,5%	9,6%	10,9%	3,5%	3,7%	20,1%	6,5%	6,4%	288
	Tækna- og skrifstofufólk	65,8%	54,4%	47,4%	34,3%	29,6%	17,8%	30,8%	35,0%	19,3%	18,3%	14,9%	8,4%	8,2%	2,0%	3,4%	24,9%	4,8%	7,5%	122
	Þjónustu- og afgr.fólk	53,7%	62,1%	33,8%	31,8%	31,9%	33,5%	13,7%	16,7%	13,4%	9,7%	7,4%	15,3%	9,6%	3,1%	2,6%	16,9%	4,6%	13,5%	119
	Íðnaðarm. og sérh. í iðnaði	60,3%	56,4%	31,8%	29,1%	38,6%	18,6%	18,0%	17,6%	7,5%	4,8%	9,5%	16,7%	4,7%	-	-	13,4%	0,7%	12,7%	64
	Véla-/verkf./Sjóm./Bændur	55,4%	53,9%	15,0%	24,5%	27,2%	18,0%	23,1%	20,2%	7,2%	12,1%	4,3%	9,1%	8,5%	4,5%	2,1%	16,7%	3,4%	20,5%	88
	Námsmenn	51,3%	45,5%	39,5%	37,2%	21,6%	35,5%	27,2%	19,8%	6,2%	8,0%	21,9%	11,1%	9,9%	14,2%	4,1%	18,8%	4,3%	12,6%	163
	Ekki útvinnandi	53,5%	59,0%	34,4%	27,6%	26,2%	27,0%	17,6%	18,0%	1,9%	3,5%	1,8%	3,6%	8,6%	-	0,4%	16,2%	8,8%	9,6%	108
Heimilist.	Undir 250 þúsund	42,2%	44,6%	27,6%	23,1%	18,9%	27,4%	21,5%	17,4%	5,7%	5,5%	10,0%	4,7%	7,5%	8,6%	1,5%	16,2%	3,8%	16,9%	132
	250-399 þúsund	54,0%	56,7%	26,8%	34,6%	31,3%	11,1%	19,9%	21,3%	8,1%	10,5%	3,8%	2,8%	11,2%	5,4%	0,3%	22,0%	0,6%	15,5%	145
	400-599 þúsund	61,0%	59,3%	34,1%	31,1%	31,1%	25,6%	18,9%	19,1%	15,8%	12,1%	13,0%	14,3%	10,2%	4,6%	0,4%	20,9%	4,1%	10,3%	183
	600-799 þúsund	60,7%	53,5%	44,9%	35,5%	29,4%	28,6%	29,1%	26,2%	18,5%	14,9%	8,2%	15,0%	6,7%	2,5%	2,6%	14,0%	11,0%	6,8%	163
	800 þúsund eða hærra	73,2%	57,9%	60,9%	39,3%	33,5%	33,3%	35,0%	36,7%	34,4%	24,0%	20,3%	12,6%	11,4%	5,2%	5,7%	22,1%	7,2%	2,7%	225
Nætur innan- lands	1-6 nætur	42,2%	47,0%	38,5%	24,4%	17,9%	23,7%	18,4%	13,8%	15,1%	8,0%	6,3%	5,6%	9,5%	3,4%	2,1%	18,3%	2,3%	15,5%	207
	7-13 nætur	62,3%	57,2%	38,8%	30,6%	31,1%	23,4%	23,6%	28,0%	18,9%	14,5%	13,3%	14,3%	7,0%	2,8%	3,9%	15,8%	5,3%	8,1%	216
	14 nætur eða lengur	73,1%	65,2%	44,1%	44,7%	40,4%	28,2%	34,6%	36,1%	20,9%	19,3%	17,1%	11,1%	12,5%	5,9%	3,0%	23,6%	6,7%	4,4%	374