

Mannfjöldaspá Byggðastofnunar 2021–2070

niðurbrot mannfjöldaspár Hagstofu Íslands á sveitarfélög



Unnið fyrir þróunarsvið Byggðastofnunar

Einar Örn Hreinsson

Febrúar 2022

Efnisyfirlit

Myndaskrá	iii
Töfluskrá	xiii
English summary	1
Inngangur	2
1 Fyrri spár	4
2 Spásvæði	8
3 Inntaksgögn	14
3.1 Frjósemishlutfall	14
3.2 Dánarhlutfall	14
3.3 Búferlaflutningar	14
3.4 Mannfjöldi	15
4 Mannfjöldaspá	16
4.1 Frjósemishlutfall	16
4.2 Dánarhlutfall	17
4.3 Búferlaflutningar	20
4.4 Undirþættir mannfjöldans	24
4.5 Mannfjöldi	25
5 Samanburður við mannfjöldaspá Hagstofu Íslands	27
6 Niðurstöður	31
Heimildir	32
A Skölun mannfjöldaspár	34
B Skölun búferlaflutninga	34
C Mannfjöldagröf – allt landið	36
D Mannfjöldagröf – meginsvæði	37
E Mannfjöldagröf – landshlutar	39
F Mannfjöldagröf – kjarnasvæði	47
G Mannfjöldagröf – hagsvæði	69

H Mannfjöldagröf – sveitarfélög	96
I Undirþættir mannfjöldans – allt landið	165
J Undirþættir mannfjöldans – meginsvæði	167
K Undirþættir mannfjöldans – landshlutar	171
L Undirþættir mannfjöldans – kjarnasvæði	187
M Undirþættir mannfjöldans – hagsvæði	231
N Undirþættir mannfjöldans – sveitarfélög	285

Myndaskrá

1.1	Heildar búferlaflutningar til og frá útlöndum	4
1.2	Skekkja síðustu mannfjöldaspár Byggðastofnunar – landshlutar	5
1.3	Skekkja síðustu mannfjöldaspár Byggðastofnunar – hagsvæði	5
1.4	Skekkja síðustu mannfjöldaspár Byggðastofnunar – sveitarfélög	6
2.1	Skipting spásvæða	8
4.1	Frjósemishlutfall – Ísland	16
4.2	Heildarfrjósemishlutfall – Ísland	17
4.3	Dánarhlutfall eftir aldri – Ísland	18
4.4	Dánarhlutfall eftir árum – Ísland	19
4.5	Lífslengdarlíkur – Ísland	20
4.6	Meðaltal árlegra búferlaflutninga landshluta – samanburður milli kynja .	21
4.7	Meðaltal árlegra búferlaflutninga landshluta á spátímabili – samanburður milli kynja	21
4.8	Heildar búferlaflutningar – Ísland	22
4.9	Fæðingar, dauðsföll og árlegur meðal vöxtur fólksfjölda – Ísland	24
4.10	Mannfjöldapíramídi ársins 2030 – Ísland	26
4.11	Mannfjöldaþróun frá 1971 til 2070 – Ísland	26
5.1	Samanburður á mannfjöldaspá Hagstofu Íslands og Byggðastofnunar	28
5.2	Árlegar fæðingar og dauðsföll – samanburður milli mannfjöldaspáa	29
C.1	Mannfjöldaþróun – Ísland	36
D.1	Mannfjöldaþróun – Höfuðborgarsvæðið	37
D.2	Mannfjöldaþróun – Landsbyggðirnar	38
E.1	Mannfjöldaþróun – Höfuðborgarsvæðið	39
E.2	Mannfjöldaþróun – Suðurnes	40
E.3	Mannfjöldaþróun – Vesturland	41
E.4	Mannfjöldaþróun – Vestfirðir	42
E.5	Mannfjöldaþróun – Norðurland vestra	43
E.6	Mannfjöldaþróun – Norðurland eystra	44
E.7	Mannfjöldaþróun – Austurland	45
E.8	Mannfjöldaþróun – Suðurland	46
F.1	Mannfjöldaþróun – Höfuðborgarsvæðið	47
F.2	Mannfjöldaþróun – Suðurnes	48
F.3	Mannfjöldaþróun – Akraneskaupstaður og Hvalfjarðarsveit	49
F.4	Mannfjöldaþróun – Borgarbyggð, Skorradalshreppur og Dalabyggð	50
F.5	Mannfjöldaþróun – Snæfellsnes	51
F.6	Mannfjöldaþróun – Ísafjarðarbær, Bolungarvík og Súðavík	52
F.7	Mannfjöldaþróun – Vesturbyggð og Tálknafjörður	53
F.8	Mannfjöldaþróun – Reykhólahreppur, Árnes, Kaldrananes og Stranda- byggð	54
F.9	Mannfjöldaþróun – Húnaþing vestra	55
F.10	Mannfjöldaþróun – Austur-Húnavatnssýsla	56

F.11	Mannfjöldapróun – Skagafjarðarsýsla	57
F.12	Mannfjöldapróun – Fjallabyggð	58
F.13	Mannfjöldapróun – Akureyrarbær	59
F.14	Mannfjöldapróun – Eyjafjörður án Akureyrarbæjar og Fjallabyggðar	60
F.15	Mannfjöldapróun – Skútustaðahreppur og Þingeyjarsveit	61
F.16	Mannfjöldapróun – Húsavík og Norður-Þingeyjarsýsla	62
F.17	Mannfjöldapróun – Múlaþing, Fljótisdalur og Vopnafjörður	63
F.18	Mannfjöldapróun – Fjarðabyggð	64
F.19	Mannfjöldapróun – Sveitarfélagið Hornafjörður	65
F.20	Mannfjöldapróun – Vestmannaeyjabær	66
F.21	Mannfjöldapróun – Rangárvallasýsla og Vestur-Skaftafellssýsla	67
F.22	Mannfjöldapróun – Árnessýsla	68
G.1	Mannfjöldapróun – Reykjavíkurborg	69
G.2	Mannfjöldapróun – Kópavogsbær	70
G.3	Mannfjöldapróun – Seltjarnarnesbær	71
G.4	Mannfjöldapróun – Garðabær	72
G.5	Mannfjöldapróun – Hafnarfjarðarkaupstaður	73
G.6	Mannfjöldapróun – Mosfellsbær og Kjósarhreppur	74
G.7	Mannfjöldapróun – Reykjanesbær	75
G.8	Mannfjöldapróun – Grindavíkurbær	76
G.9	Mannfjöldapróun – Sandgerðisbær, Garður og Vogar	77
G.10	Mannfjöldapróun – Akraneskaupstaður og Hvalfjarðarsveit	78
G.11	Mannfjöldapróun – Borgarbyggð, Skorradalshreppur og Dalabyggð	79
G.12	Mannfjöldapróun – Snæfellsnes	80
G.13	Mannfjöldapróun – Ísafjarðarbær	81
G.14	Mannfjöldapróun – Vestfirðir án Ísafjarðarbæjar	82
G.15	Mannfjöldapróun – Húnavatnssýslur	83
G.16	Mannfjöldapróun – Skagafjarðarsýsla	84
G.17	Mannfjöldapróun – Akureyrarbær	85
G.18	Mannfjöldapróun – Eyjafjörður án Akureyrarbæjar	86
G.19	Mannfjöldapróun – Þingeyjarsýslur	87
G.20	Mannfjöldapróun – Múlaþing, Fljótisdalur og Vopnafjörður	88
G.21	Mannfjöldapróun – Fjarðabyggð	89
G.22	Mannfjöldapróun – Skaftafellssýslur	90
G.23	Mannfjöldapróun – Vestmannaeyjabær	91
G.24	Mannfjöldapróun – Rangárvallasýsla	92
G.25	Mannfjöldapróun – Sveitarfélagið Árborg	93
G.26	Mannfjöldapróun – Árnessýsla án Árborgar, Hveragerðis og Ölfuss	94
G.27	Mannfjöldapróun – Hveragerðisbær og Ölfus	95
H.1	Mannfjöldapróun – Reykjavíkurborg	96
H.2	Mannfjöldapróun – Kópavogsbær	97
H.3	Mannfjöldapróun – Seltjarnarnesbær	98
H.4	Mannfjöldapróun – Garðabær	99

H.5	Mannfjöldapróun – Hafnarfjarðarkaupstaður	100
H.6	Mannfjöldapróun – Mosfellsbær	101
H.7	Mannfjöldapróun – Kjósarhreppur	102
H.8	Mannfjöldapróun – Reykjanesbær	103
H.9	Mannfjöldapróun – Grindavíkurbær	104
H.10	Mannfjöldapróun – Sveitarfélagið Vogar	105
H.11	Mannfjöldapróun – Suðurnesjabær	106
H.12	Mannfjöldapróun – Akraneskaupstaður	107
H.13	Mannfjöldapróun – Skorradalshreppur	108
H.14	Mannfjöldapróun – Hvalfjarðarsveit	109
H.15	Mannfjöldapróun – Borgarbyggð	110
H.16	Mannfjöldapróun – Grundarfjarðarbær	111
H.17	Mannfjöldapróun – Helgafellssveit	112
H.18	Mannfjöldapróun – Stykkishólmsbær	113
H.19	Mannfjöldapróun – Eyja- og Miklaholtshreppur	114
H.20	Mannfjöldapróun – Snæfellsbær	115
H.21	Mannfjöldapróun – Dalabyggð	116
H.22	Mannfjöldapróun – Bolungarvíkurkaupstaður	117
H.23	Mannfjöldapróun – Ísafjarðarbær	118
H.24	Mannfjöldapróun – Reykhólahreppur	119
H.25	Mannfjöldapróun – Tálknafjarðarhreppur	120
H.26	Mannfjöldapróun – Vesturbyggð	121
H.27	Mannfjöldapróun – Súðavíkurhreppur	122
H.28	Mannfjöldapróun – Árneshreppur	123
H.29	Mannfjöldapróun – Kaldrananeshreppur	124
H.30	Mannfjöldapróun – Strandabyggð	125
H.31	Mannfjöldapróun – Sveitarfélagið Skagafjörður	126
H.32	Mannfjöldapróun – Húnaþing vestra	127
H.33	Mannfjöldapróun – Blönduósbær	128
H.34	Mannfjöldapróun – Sveitarfélagið Skagaströnd	129
H.35	Mannfjöldapróun – Skagabyggð	130
H.36	Mannfjöldapróun – Húnavatnshreppur	131
H.37	Mannfjöldapróun – Akrahreppur	132
H.38	Mannfjöldapróun – Akureyrarbær	133
H.39	Mannfjöldapróun – Norðurþing	134
H.40	Mannfjöldapróun – Fjallabyggð	135
H.41	Mannfjöldapróun – Dalvíkurbyggð	136
H.42	Mannfjöldapróun – Eyjafjarðarsveit	137
H.43	Mannfjöldapróun – Hörgársveit	138
H.44	Mannfjöldapróun – Svalbarðsstrandarhreppur	139
H.45	Mannfjöldapróun – Grýtubakkahreppur	140
H.46	Mannfjöldapróun – Skútustaðahreppur	141
H.47	Mannfjöldapróun – Tjörneshreppur	142

H.48	Mannfjöldaþróun – Þingeyjarsveit	143
H.49	Mannfjöldaþróun – Svalbarðshreppur	144
H.50	Mannfjöldaþróun – Langanesbyggð	145
H.51	Mannfjöldaþróun – Fjarðabyggð	146
H.52	Mannfjöldaþróun – Múlaþing	147
H.53	Mannfjöldaþróun – Vopnafjarðarhreppur	148
H.54	Mannfjöldaþróun – Fljótisdalshreppur	149
H.55	Mannfjöldaþróun – Vestmannaeyjabær	150
H.56	Mannfjöldaþróun – Sveitarfélagið Árborg	151
H.57	Mannfjöldaþróun – Sveitarfélagið Hornafjörður	152
H.58	Mannfjöldaþróun – Mýrdalshreppur	153
H.59	Mannfjöldaþróun – Skaftárhreppur	154
H.60	Mannfjöldaþróun – Ásahreppur	155
H.61	Mannfjöldaþróun – Rangárþing eystra	156
H.62	Mannfjöldaþróun – Rangárþing ytra	157
H.63	Mannfjöldaþróun – Hrunamannahreppur	158
H.64	Mannfjöldaþróun – Hveragerðisbær	159
H.65	Mannfjöldaþróun – Sveitarfélagið Ölfus	160
H.66	Mannfjöldaþróun – Grímsnes- og Grafningshreppur	161
H.67	Mannfjöldaþróun – Skeiða- og Gnúpverjahreppur	162
H.68	Mannfjöldaþróun – Bláskógabyggð	163
H.69	Mannfjöldaþróun – Flóahreppur	164
I.1	Undirþættir mannfjöldans – Ísland	165
I.2	Heildar búferlaflutningar – Ísland	166
J.1	Undirþættir mannfjöldans – Höfuðborgarsvæðið	167
J.2	Heildar búferlaflutningar – Höfuðborgarsvæðið	168
J.3	Undirþættir mannfjöldans – Landsbyggðirnar	169
J.4	Heildar búferlaflutningar – Landsbyggðirnar	170
K.1	Undirþættir mannfjöldans – Höfuðborgarsvæðið	171
K.2	Heildar búferlaflutningar – Höfuðborgarsvæðið	172
K.3	Undirþættir mannfjöldans – Suðurnes	173
K.4	Heildar búferlaflutningar – Suðurnes	174
K.5	Undirþættir mannfjöldans – Vesturland	175
K.6	Heildar búferlaflutningar – Vesturland	176
K.7	Undirþættir mannfjöldans – Vestfirðir	177
K.8	Heildar búferlaflutningar – Vestfirðir	178
K.9	Undirþættir mannfjöldans – Norðurland vestra	179
K.10	Heildar búferlaflutningar – Norðurland vestra	180
K.11	Undirþættir mannfjöldans – Norðurland eystra	181
K.12	Heildar búferlaflutningar – Norðurland eystra	182
K.13	Undirþættir mannfjöldans – Austurland	183
K.14	Heildar búferlaflutningar – Austurland	184
K.15	Undirþættir mannfjöldans – Suðurland	185

K.16	Heildar búferlaflutningar – Suðurland	186
L.1	Undirþættir mannfjöldans – Höfuðborgarsvæðið	187
L.2	Heildar búferlaflutningar – Höfuðborgarsvæðið	188
L.3	Undirþættir mannfjöldans – Suðurnes	189
L.4	Heildar búferlaflutningar – Suðurnes	190
L.5	Undirþættir mannfjöldans – Akraneskaupstaður og Hvalfjarðarsveit . . .	191
L.6	Heildar búferlaflutningar – Akraneskaupstaður og Hvalfjarðarsveit . . .	192
L.7	Undirþættir mannfjöldans – Borgarbyggð, Skorradalshreppur og Dalabyggð	193
L.8	Heildar búferlaflutningar – Borgarbyggð, Skorradalshreppur og Dalabyggð	194
L.9	Undirþættir mannfjöldans – Snæfellsnes	195
L.10	Heildar búferlaflutningar – Snæfellsnes	196
L.11	Undirþættir mannfjöldans – Ísafjarðarbær, Bolungarvík og Súðavík . . .	197
L.12	Heildar búferlaflutningar – Ísafjarðarbær, Bolungarvík og Súðavík	198
L.13	Undirþættir mannfjöldans – Vesturbyggð og Tálknafjörður	199
L.14	Heildar búferlaflutningar – Vesturbyggð og Tálknafjörður	200
L.15	Undirþættir mannfjöldans – Reykhólahreppur, Árnes, Kaldrananes og Strandabyggð	201
L.16	Heildar búferlaflutningar – Reykhólahreppur, Árnes, Kaldrananes og Strandabyggð	202
L.17	Undirþættir mannfjöldans – Húnaþing vestra	203
L.18	Heildar búferlaflutningar – Húnaþing vestra	204
L.19	Undirþættir mannfjöldans – Austur-Húnavatnssýsla	205
L.20	Heildar búferlaflutningar – Austur-Húnavatnssýsla	206
L.21	Undirþættir mannfjöldans – Skagafjarðarsýsla	207
L.22	Heildar búferlaflutningar – Skagafjarðarsýsla	208
L.23	Undirþættir mannfjöldans – Fjallabyggð	209
L.24	Heildar búferlaflutningar – Fjallabyggð	210
L.25	Undirþættir mannfjöldans – Akureyrarbær	211
L.26	Heildar búferlaflutningar – Akureyrarbær	212
L.27	Undirþættir mannfjöldans – Eyjafjörður án Akureyrarbæjar og Fjalla- byggðar	213
L.28	Heildar búferlaflutningar – Eyjafjörður án Akureyrarbæjar og Fjalla- byggðar	214
L.29	Undirþættir mannfjöldans – Skútustaðahreppur og Þingeyjarsveit	215
L.30	Heildar búferlaflutningar – Skútustaðahreppur og Þingeyjarsveit	216
L.31	Undirþættir mannfjöldans – Húsavík og Norður-Þingeyjarsýsla	217
L.32	Heildar búferlaflutningar – Húsavík og Norður-Þingeyjarsýsla	218
L.33	Undirþættir mannfjöldans – Múlaþing, Fljótisdalur og Vopnafjörður . . .	219
L.34	Heildar búferlaflutningar – Múlaþing, Fljótisdalur og Vopnafjörður . . .	220
L.35	Undirþættir mannfjöldans – Fjarðabyggð	221
L.36	Heildar búferlaflutningar – Fjarðabyggð	222
L.37	Undirþættir mannfjöldans – Sveitarfélagið Hornafjörður	223
L.38	Heildar búferlaflutningar – Sveitarfélagið Hornafjörður	224

L.39	Undirþættir mannfjöldans – Vestmannaeyjabær	225
L.40	Heildar búferlaflutningar – Vestmannaeyjabær	226
L.41	Undirþættir mannfjöldans – Rangárvallasýsla og Vestur-Skaftafellssýsla	227
L.42	Heildar búferlaflutningar – Rangárvallasýsla og Vestur-Skaftafellssýsla	228
L.43	Undirþættir mannfjöldans – Árnassýsla	229
L.44	Heildar búferlaflutningar – Árnassýsla	230
M.1	Undirþættir mannfjöldans – Reykjavíkurborg	231
M.2	Heildar búferlaflutningar – Reykjavíkurborg	232
M.3	Undirþættir mannfjöldans – Kópavogsbær	233
M.4	Heildar búferlaflutningar – Kópavogsbær	234
M.5	Undirþættir mannfjöldans – Seltjarnarnesbær	235
M.6	Heildar búferlaflutningar – Seltjarnarnesbær	236
M.7	Undirþættir mannfjöldans – Garðabær	237
M.8	Heildar búferlaflutningar – Garðabær	238
M.9	Undirþættir mannfjöldans – Hafnarfjarðarkaupstaður	239
M.10	Heildar búferlaflutningar – Hafnarfjarðarkaupstaður	240
M.11	Undirþættir mannfjöldans – Mosfellsbær og Kjósarhreppur	241
M.12	Heildar búferlaflutningar – Mosfellsbær og Kjósarhreppur	242
M.13	Undirþættir mannfjöldans – Reykjanesbær	243
M.14	Heildar búferlaflutningar – Reykjanesbær	244
M.15	Undirþættir mannfjöldans – Grindavíkurbær	245
M.16	Heildar búferlaflutningar – Grindavíkurbær	246
M.17	Undirþættir mannfjöldans – Sandgerðisbær, Garður og Vogar	247
M.18	Heildar búferlaflutningar – Sandgerðisbær, Garður og Vogar	248
M.19	Undirþættir mannfjöldans – Akraneskaupstaður og Hvalfjarðarsveit	249
M.20	Heildar búferlaflutningar – Akraneskaupstaður og Hvalfjarðarsveit	250
M.21	Undirþættir mannfjöldans – Borgarbyggð, Skorradalshreppur og Dalabyggð	251
M.22	Heildar búferlaflutningar – Borgarbyggð, Skorradalshreppur og Dalabyggð	252
M.23	Undirþættir mannfjöldans – Snæfellsnes	253
M.24	Heildar búferlaflutningar – Snæfellsnes	254
M.25	Undirþættir mannfjöldans – Ísafjarðarbær	255
M.26	Heildar búferlaflutningar – Ísafjarðarbær	256
M.27	Undirþættir mannfjöldans – Vestfirðir án Ísafjarðarbæjar	257
M.28	Heildar búferlaflutningar – Vestfirðir án Ísafjarðarbæjar	258
M.29	Undirþættir mannfjöldans – Húnavatnssýslur	259
M.30	Heildar búferlaflutningar – Húnavatnssýslur	260
M.31	Undirþættir mannfjöldans – Skagafjarðarsýsla	261
M.32	Heildar búferlaflutningar – Skagafjarðarsýsla	262
M.33	Undirþættir mannfjöldans – Akureyrarbær	263
M.34	Heildar búferlaflutningar – Akureyrarbær	264
M.35	Undirþættir mannfjöldans – Eyjafjörður án Akureyrarbæjar	265
M.36	Heildar búferlaflutningar – Eyjafjörður án Akureyrarbæjar	266
M.37	Undirþættir mannfjöldans – Þingeyjarsýslur	267

M.38	Heildar búferlaflutningar – Þingeyjarsýslur	268
M.39	Undirþættir mannfjöldans – Múlaþing, Fljótsdalur og Vopnafjörður . . .	269
M.40	Heildar búferlaflutningar – Múlaþing, Fljótsdalur og Vopnafjörður	270
M.41	Undirþættir mannfjöldans – Fjarðabyggð	271
M.42	Heildar búferlaflutningar – Fjarðabyggð	272
M.43	Undirþættir mannfjöldans – Skaftafellssýslur	273
M.44	Heildar búferlaflutningar – Skaftafellssýslur	274
M.45	Undirþættir mannfjöldans – Vestmannaeyjabær	275
M.46	Heildar búferlaflutningar – Vestmannaeyjabær	276
M.47	Undirþættir mannfjöldans – Rangárvallasýsla	277
M.48	Heildar búferlaflutningar – Rangárvallasýsla	278
M.49	Undirþættir mannfjöldans – Sveitarfélagið Árborg	279
M.50	Heildar búferlaflutningar – Sveitarfélagið Árborg	280
M.51	Undirþættir mannfjöldans – Árnessýsla án Árborgar, Hveragerðis og Ölfuss	281
M.52	Heildar búferlaflutningar – Árnessýsla án Árborgar, Hveragerðis og Ölfuss	282
M.53	Undirþættir mannfjöldans – Hveragerðisbær og Ölfus	283
M.54	Heildar búferlaflutningar – Hveragerðisbær og Ölfus	284
N.1	Undirþættir mannfjöldans – Reykjavíkurborg	285
N.2	Heildar búferlaflutningar – Reykjavíkurborg	286
N.3	Undirþættir mannfjöldans – Kópavogsbær	287
N.4	Heildar búferlaflutningar – Kópavogsbær	288
N.5	Undirþættir mannfjöldans – Seltjarnarnesbær	289
N.6	Heildar búferlaflutningar – Seltjarnarnesbær	290
N.7	Undirþættir mannfjöldans – Garðabær	291
N.8	Heildar búferlaflutningar – Garðabær	292
N.9	Undirþættir mannfjöldans – Hafnarfjarðarkaupstaður	293
N.10	Heildar búferlaflutningar – Hafnarfjarðarkaupstaður	294
N.11	Undirþættir mannfjöldans – Mosfellsbær	295
N.12	Heildar búferlaflutningar – Mosfellsbær	296
N.13	Undirþættir mannfjöldans – Kjósarhreppur	297
N.14	Heildar búferlaflutningar – Kjósarhreppur	298
N.15	Undirþættir mannfjöldans – Reykjanesbær	299
N.16	Heildar búferlaflutningar – Reykjanesbær	300
N.17	Undirþættir mannfjöldans – Grindavíkurbær	301
N.18	Heildar búferlaflutningar – Grindavíkurbær	302
N.19	Undirþættir mannfjöldans – Sveitarfélagið Vogar	303
N.20	Heildar búferlaflutningar – Sveitarfélagið Vogar	304
N.21	Undirþættir mannfjöldans – Suðurnesjabær	305
N.22	Heildar búferlaflutningar – Suðurnesjabær	306
N.23	Undirþættir mannfjöldans – Akraneskaupstaður	307
N.24	Heildar búferlaflutningar – Akraneskaupstaður	308
N.25	Undirþættir mannfjöldans – Skorradalshreppur	309
N.26	Heildar búferlaflutningar – Skorradalshreppur	310

N.27	Undirþættir mannfjöldans – Hvalfjarðarsveit	311
N.28	Heildar búferlaflutningar – Hvalfjarðarsveit	312
N.29	Undirþættir mannfjöldans – Borgarbyggð	313
N.30	Heildar búferlaflutningar – Borgarbyggð	314
N.31	Undirþættir mannfjöldans – Grundarfjarðarbær	315
N.32	Heildar búferlaflutningar – Grundarfjarðarbær	316
N.33	Undirþættir mannfjöldans – Helgafellssveit	317
N.34	Heildar búferlaflutningar – Helgafellssveit	318
N.35	Undirþættir mannfjöldans – Stykkishólmsbær	319
N.36	Heildar búferlaflutningar – Stykkishólmsbær	320
N.37	Undirþættir mannfjöldans – Eyja- og Miklaholtshreppur	321
N.38	Heildar búferlaflutningar – Eyja- og Miklaholtshreppur	322
N.39	Undirþættir mannfjöldans – Snæfellsbær	323
N.40	Heildar búferlaflutningar – Snæfellsbær	324
N.41	Undirþættir mannfjöldans – Dalabyggð	325
N.42	Heildar búferlaflutningar – Dalabyggð	326
N.43	Undirþættir mannfjöldans – Bolungarvíkurkaupstaður	327
N.44	Heildar búferlaflutningar – Bolungarvíkurkaupstaður	328
N.45	Undirþættir mannfjöldans – Ísafjarðarbær	329
N.46	Heildar búferlaflutningar – Ísafjarðarbær	330
N.47	Undirþættir mannfjöldans – Reykhólahreppur	331
N.48	Heildar búferlaflutningar – Reykhólahreppur	332
N.49	Undirþættir mannfjöldans – Tálknafjarðarhreppur	333
N.50	Heildar búferlaflutningar – Tálknafjarðarhreppur	334
N.51	Undirþættir mannfjöldans – Vesturbyggð	335
N.52	Heildar búferlaflutningar – Vesturbyggð	336
N.53	Undirþættir mannfjöldans – Súðavíkurhreppur	337
N.54	Heildar búferlaflutningar – Súðavíkurhreppur	338
N.55	Undirþættir mannfjöldans – Árneshreppur	339
N.56	Heildar búferlaflutningar – Árneshreppur	340
N.57	Undirþættir mannfjöldans – Kaldrananeshreppur	341
N.58	Heildar búferlaflutningar – Kaldrananeshreppur	342
N.59	Undirþættir mannfjöldans – Strandabyggð	343
N.60	Heildar búferlaflutningar – Strandabyggð	344
N.61	Undirþættir mannfjöldans – Sveitarfélagið Skagafjörður	345
N.62	Heildar búferlaflutningar – Sveitarfélagið Skagafjörður	346
N.63	Undirþættir mannfjöldans – Húnaþing vestra	347
N.64	Heildar búferlaflutningar – Húnaþing vestra	348
N.65	Undirþættir mannfjöldans – Blönduósbær	349
N.66	Heildar búferlaflutningar – Blönduósbær	350
N.67	Undirþættir mannfjöldans – Sveitarfélagið Skagaströnd	351
N.68	Heildar búferlaflutningar – Sveitarfélagið Skagaströnd	352
N.69	Undirþættir mannfjöldans – Skagabyggð	353

N.70	Heildar búferlaflutningar – Skagabyggð	354
N.71	Undirþættir mannfjöldans – Húnavatnshreppur	355
N.72	Heildar búferlaflutningar – Húnavatnshreppur	356
N.73	Undirþættir mannfjöldans – Akrahreppur	357
N.74	Heildar búferlaflutningar – Akrahreppur	358
N.75	Undirþættir mannfjöldans – Akureyrarbær	359
N.76	Heildar búferlaflutningar – Akureyrarbær	360
N.77	Undirþættir mannfjöldans – Norðurþing	361
N.78	Heildar búferlaflutningar – Norðurþing	362
N.79	Undirþættir mannfjöldans – Fjallabyggð	363
N.80	Heildar búferlaflutningar – Fjallabyggð	364
N.81	Undirþættir mannfjöldans – Dalvíkurbyggð	365
N.82	Heildar búferlaflutningar – Dalvíkurbyggð	366
N.83	Undirþættir mannfjöldans – Eyjafjarðarsveit	367
N.84	Heildar búferlaflutningar – Eyjafjarðarsveit	368
N.85	Undirþættir mannfjöldans – Hörgársveit	369
N.86	Heildar búferlaflutningar – Hörgársveit	370
N.87	Undirþættir mannfjöldans – Svalbarðsstrandarhreppur	371
N.88	Heildar búferlaflutningar – Svalbarðsstrandarhreppur	372
N.89	Undirþættir mannfjöldans – Grýtubakkahreppur	373
N.90	Heildar búferlaflutningar – Grýtubakkahreppur	374
N.91	Undirþættir mannfjöldans – Skútustaðahreppur	375
N.92	Heildar búferlaflutningar – Skútustaðahreppur	376
N.93	Undirþættir mannfjöldans – Tjörneshreppur	377
N.94	Heildar búferlaflutningar – Tjörneshreppur	378
N.95	Undirþættir mannfjöldans – Þingeyjarsveit	379
N.96	Heildar búferlaflutningar – Þingeyjarsveit	380
N.97	Undirþættir mannfjöldans – Svalbarðshreppur	381
N.98	Heildar búferlaflutningar – Svalbarðshreppur	382
N.99	Undirþættir mannfjöldans – Langesbyggð	383
N.100	Heildar búferlaflutningar – Langesbyggð	384
N.101	Undirþættir mannfjöldans – Fjarðabyggð	385
N.102	Heildar búferlaflutningar – Fjarðabyggð	386
N.103	Undirþættir mannfjöldans – Múlaþing	387
N.104	Heildar búferlaflutningar – Múlaþing	388
N.105	Undirþættir mannfjöldans – Vopnafjarðarhreppur	389
N.106	Heildar búferlaflutningar – Vopnafjarðarhreppur	390
N.107	Undirþættir mannfjöldans – Fljótsdalshreppur	391
N.108	Heildar búferlaflutningar – Fljótsdalshreppur	392
N.109	Undirþættir mannfjöldans – Vestmannaeyjabær	393
N.110	Heildar búferlaflutningar – Vestmannaeyjabær	394
N.111	Undirþættir mannfjöldans – Sveitarfélagið Árborg	395
N.112	Heildar búferlaflutningar – Sveitarfélagið Árborg	396

N.113	Undirþættir mannfjöldans – Sveitarfélagið Hornafjörður	397
N.114	Heildar búferlaflutningar – Sveitarfélagið Hornafjörður	398
N.115	Undirþættir mannfjöldans – Mýrdalshreppur	399
N.116	Heildar búferlaflutningar – Mýrdalshreppur	400
N.117	Undirþættir mannfjöldans – Skaftárhreppur	401
N.118	Heildar búferlaflutningar – Skaftárhreppur	402
N.119	Undirþættir mannfjöldans – Ásahreppur	403
N.120	Heildar búferlaflutningar – Ásahreppur	404
N.121	Undirþættir mannfjöldans – Rangárþing eystra	405
N.122	Heildar búferlaflutningar – Rangárþing eystra	406
N.123	Undirþættir mannfjöldans – Rangárþing ytra	407
N.124	Heildar búferlaflutningar – Rangárþing ytra	408
N.125	Undirþættir mannfjöldans – Hrunamannahreppur	409
N.126	Heildar búferlaflutningar – Hrunamannahreppur	410
N.127	Undirþættir mannfjöldans – Hveragerðisbær	411
N.128	Heildar búferlaflutningar – Hveragerðisbær	412
N.129	Undirþættir mannfjöldans – Sveitarfélagið Ölfus	413
N.130	Heildar búferlaflutningar – Sveitarfélagið Ölfus	414
N.131	Undirþættir mannfjöldans – Grímsnes- og Grafningshreppur	415
N.132	Heildar búferlaflutningar – Grímsnes- og Grafningshreppur	416
N.133	Undirþættir mannfjöldans – Skeiða- og Gnúpverjahreppur	417
N.134	Heildar búferlaflutningar – Skeiða- og Gnúpverjahreppur	418
N.135	Undirþættir mannfjöldans – Bláskógabyggð	419
N.136	Heildar búferlaflutningar – Bláskógabyggð	420
N.137	Undirþættir mannfjöldans – Flóahreppur	421
N.138	Heildar búferlaflutningar – Flóahreppur	422

Töfluskrá

2.1	Skipting spásvæða í meginsvæði	9
2.2	Skipting spásvæða í landshluta og meginsvæði	10
2.3	Skipting spásvæða í kjarnasvæði og landshluta	10
2.4	Skipting spásvæða í hagsvæði og landshluta	11
2.5	Skipting spásvæða í sveitarfélög, hagsvæði, kjarnasvæði og landshluta . . .	12
5.1	Samanburður á mannfjöldaspá Hagstofu Íslands og Bygðastofnunar . . .	27

C Mannfjöldagröf – allt landið

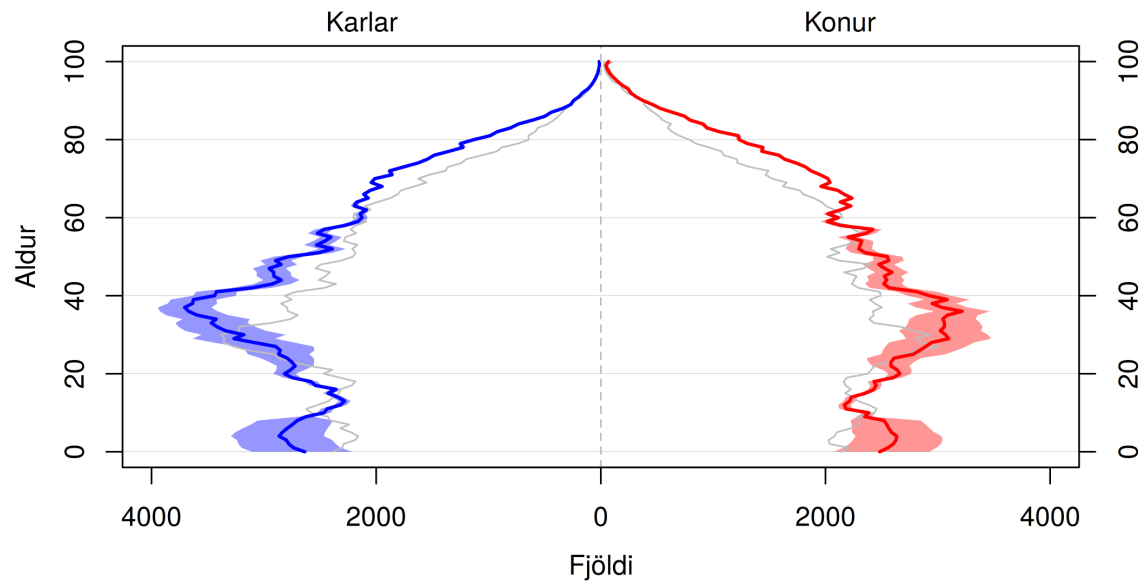

Skyggða svæðið sýnir 80% spábil og gráa línan sýnir árið 2021.

(a) Mannfjöldapíramídi ársins 2030.

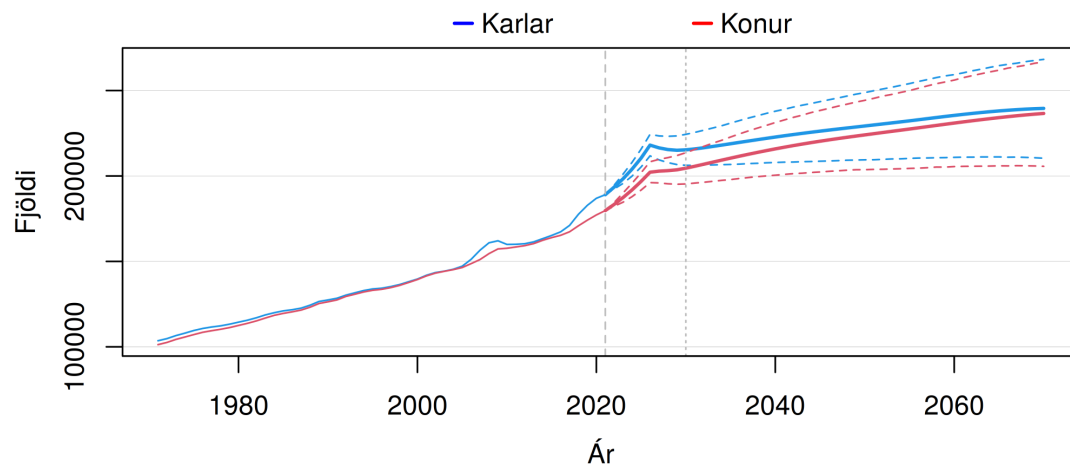

Brotnar línur sýna 80% spábil yfir spátímabilið.

(b) Heildarfjöldi karla og kvenna – gráar þverlínur sýndar við upphafsárið 2021 og árið 2030.

Mynd C.1 Ísland (1). Mannfjöldapíramídi ársins 2030 og heildarfjöldi karla og kvenna frá 1971 til 2070. Meðaltal og 80% spábil yfir spátímabil byggja á 10.000 slembiúrtökum.

D Mannfjöldagröf – meginsvæði

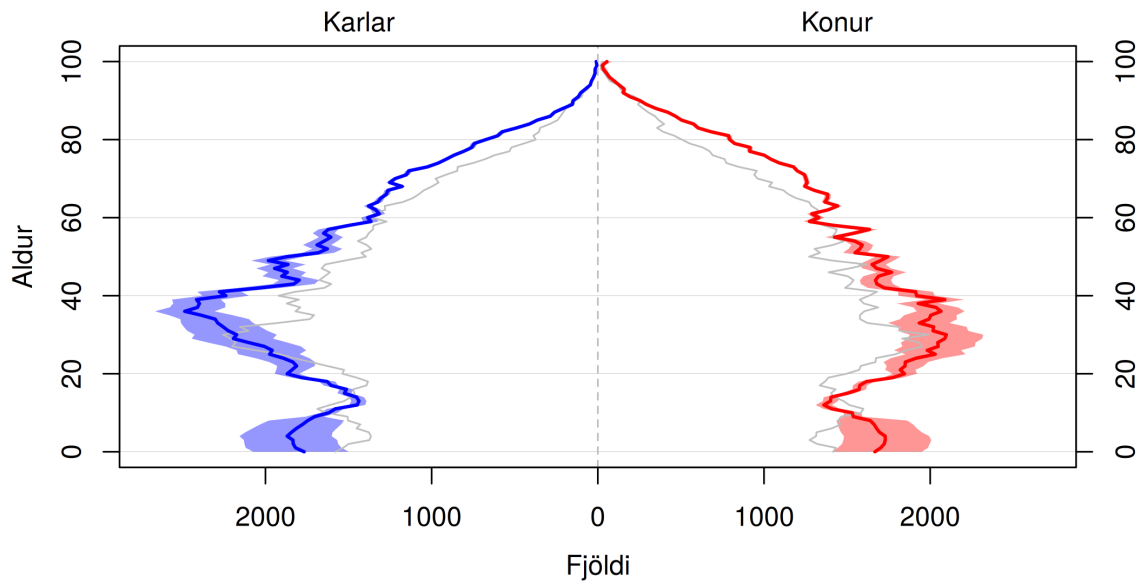

Skyggða svæðið sýnir 80% spábil og gráa línan sýnir árið 2021.

(a) Mannfjöldapíramídi ársins 2030.

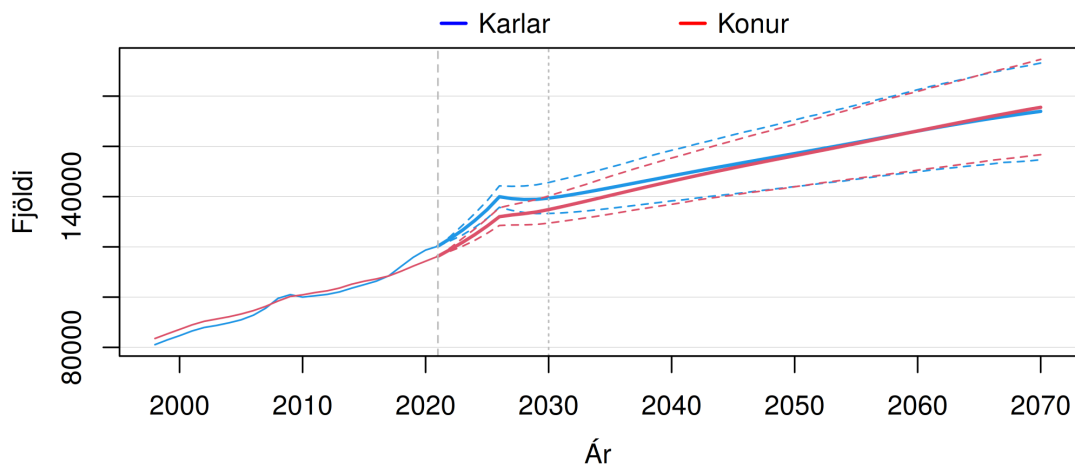

Brotnar línur sýna 80% spábil yfir spátímabilið.

(b) Heildarfjöldi karla og kvenna – gráar þverlínur sýndar við upphafsárið 2021 og árið 2030.

Mynd D.1 Höfuðborgarsvæðið (1). Mannfjöldapíramídi ársins 2030 og heildarfjöldi karla og kvenna frá 1998 til 2070. Meðaltal og 80% spábil yfir spátímabil byggja á 10.000 slembiúrtökum.

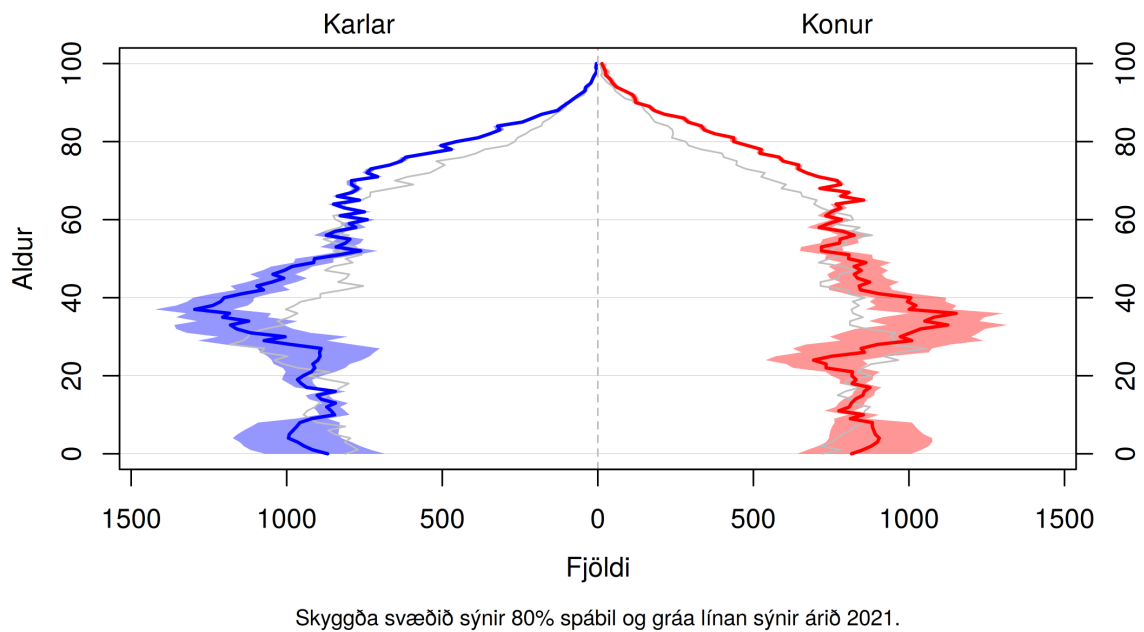

(a) Mannfjöldapíramídi ársins 2030.

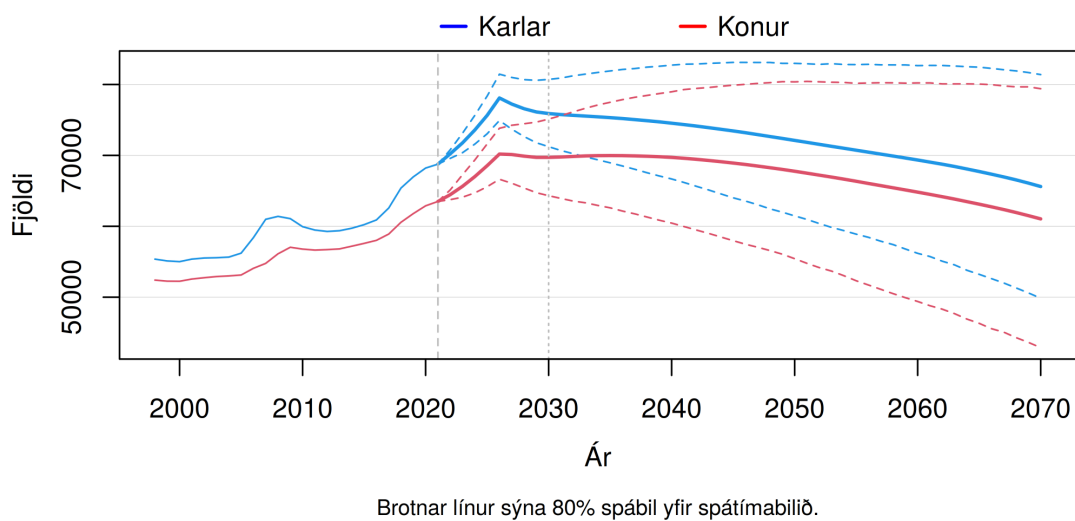

(b) Heildarfjöldi karla og kvenna – gráar þverlínur sýndar við upphafsárið 2021 og árið 2030.

Mynd D.2 Landsbyggðirnar (2). Mannfjöldapíramídi ársins 2030 og heildarfjöldi karla og kvenna frá 1998 til 2070. Meðaltal og 80% spábil yfir spátímabil byggja á 10.000 slembiúrtökum.

E Mannfjöldagröf – landshlutar

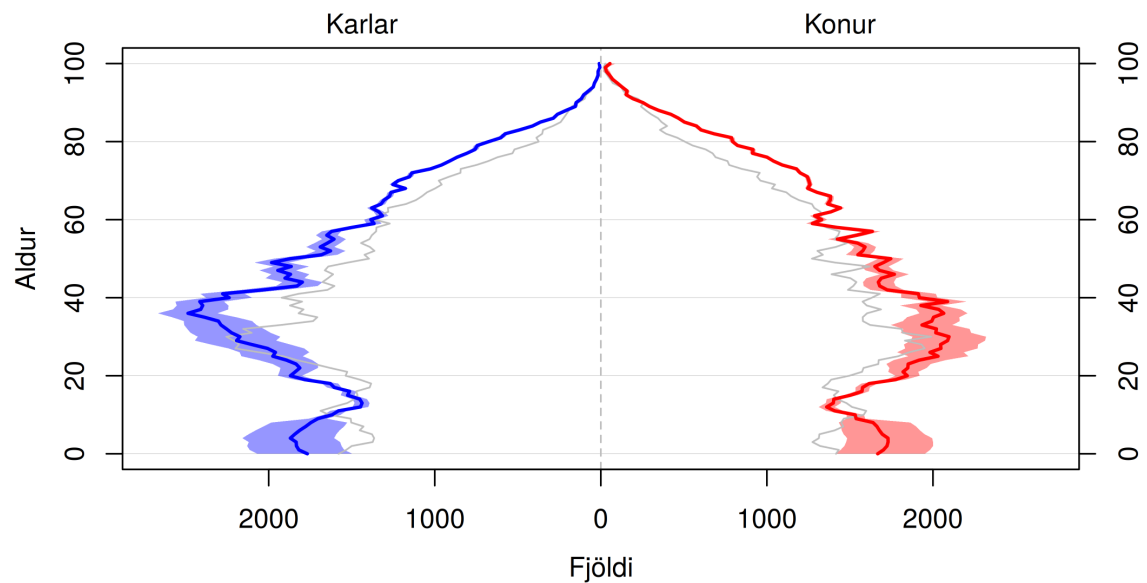

Skyggða svæðið sýnir 80% spábil og gráa línan sýnir árið 2021.

(a) Mannfjöldapíramídi ársins 2030.

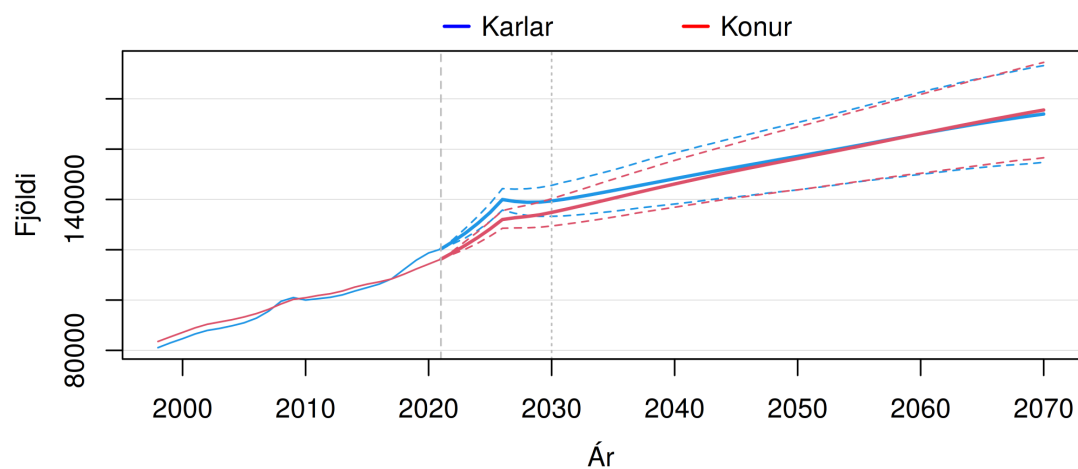

Brotnar línur sýna 80% spábil yfir spátímabilið.

(b) Heildarfjöldi karla og kvenna – gráar þverlínur sýndar við upphafsárið 2021 og árið 2030.

Mynd E.1 Höfuðborgarsvæðið (1). Mannfjöldapíramídi ársins 2030 og heildarfjöldi karla og kvenna frá 1998 til 2070. Meðaltal og 80% spábil yfir spátímabil byggja á 10.000 slembiúrtökum.

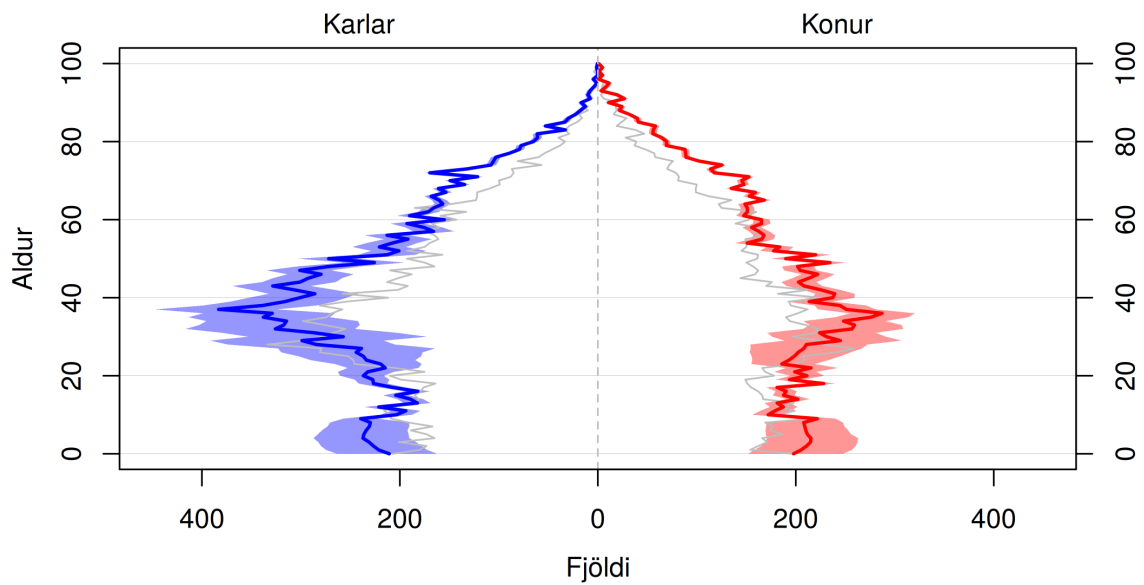

Skyggða svæðið sýnir 80% spábil og gráa línan sýnir árið 2021.

(a) Mannfjöldapíramídi ársins 2030.

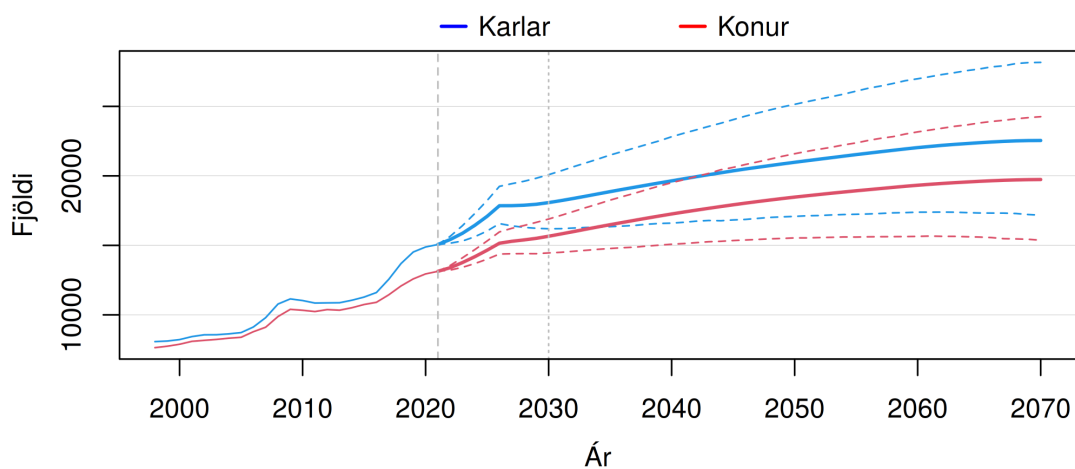

Brotnar línur sýna 80% spábil yfir spátímabilið.

(b) Heildarfjöldi karla og kvenna – gráar þverlínur sýndar við upphafsárið 2021 og árið 2030.

Mynd E.2 Suðurnes (2). Mannfjöldapíramídi ársins 2030 og heildarfjöldi karla og kvenna frá 1998 til 2070. Meðaltal og 80% spábil yfir spátímabil byggja á 10.000 slembiúrtökum.

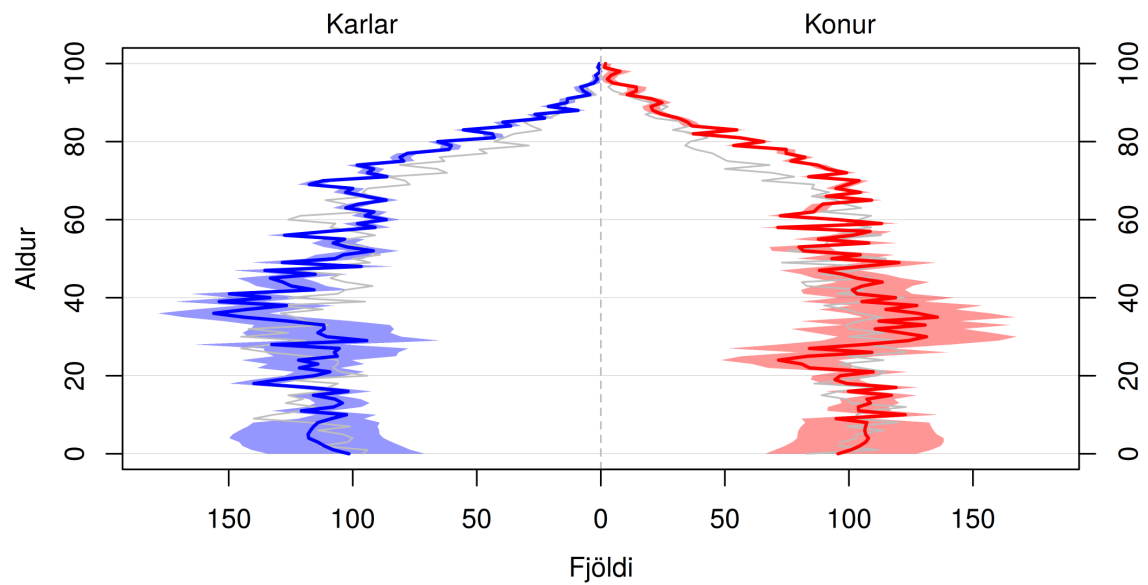

Skyggða svæðið sýnir 80% spábil og gráa línan sýnir árið 2021.

(a) Mannfjöldapíramídi ársins 2030.

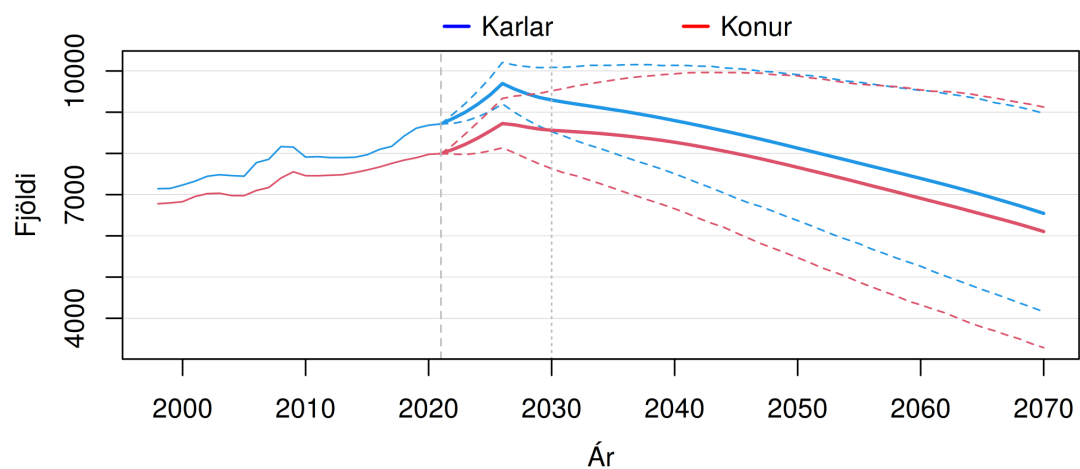

Brotnar línur sýna 80% spábil yfir spátímabilið.

(b) Heildarfjöldi karla og kvenna – gráar þverlínur sýndar við upphafsárið 2021 og árið 2030.

Mynd E.3 Vesturland (3). Mannfjöldapíramídi ársins 2030 og heildarfjöldi karla og kvenna frá 1998 til 2070. Meðaltal og 80% spábil yfir spátímabil byggja á 10.000 slembiúrtökum.

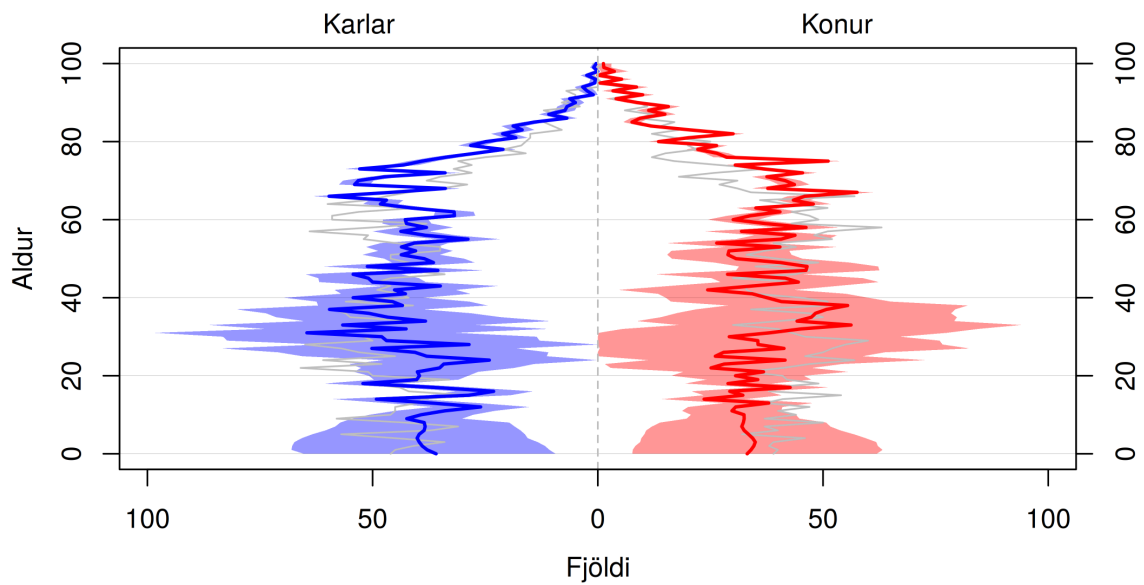

Skyggða svæðið sýnir 80% spábil og gráa línan sýnir árið 2021.

(a) Mannfjöldapíramídi ársins 2030.

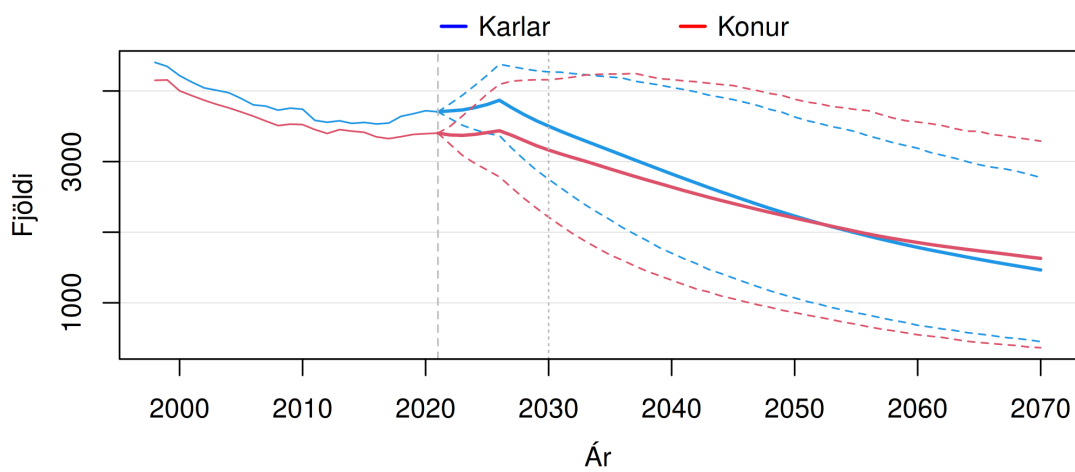

Brotnar línur sýna 80% spábil yfir spátímabilið.

(b) Heildarfjöldi karla og kvenna – gráar þverlínur sýndar við upphafsárið 2021 og árið 2030.

Mynd E.4 Vestfirðir (4). Mannfjöldapíramídi ársins 2030 og heildarfjöldi karla og kvenna frá 1998 til 2070. Meðaltal og 80% spábil yfir spátímabil byggja á 10.000 slembiúrtökum.

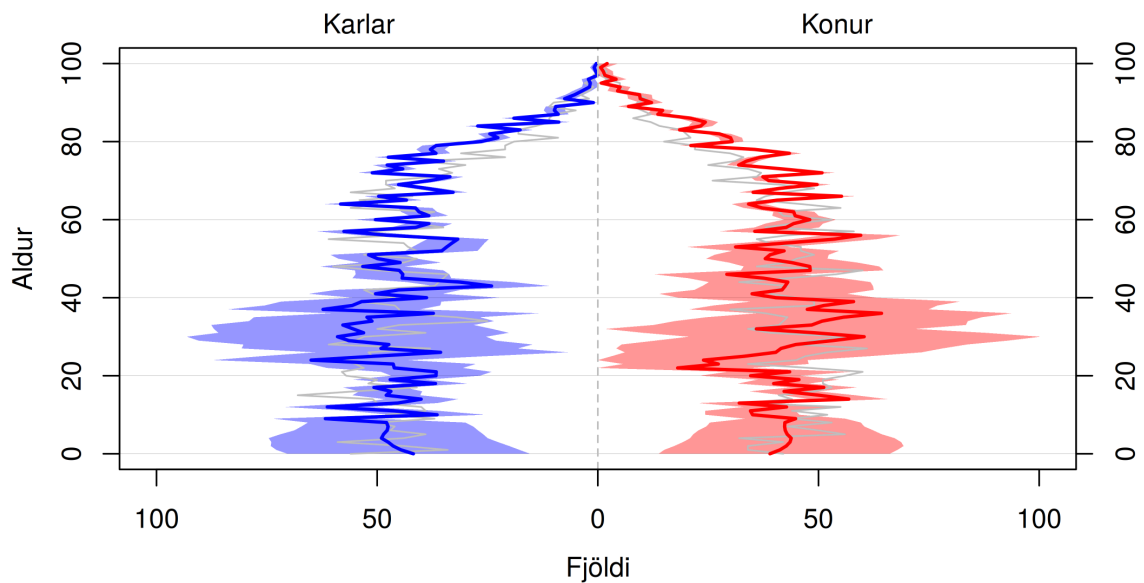

Skyggða svæðið sýnir 80% spábil og gráa línan sýnir árið 2021.

(a) Mannfjöldapíramídi ársins 2030.

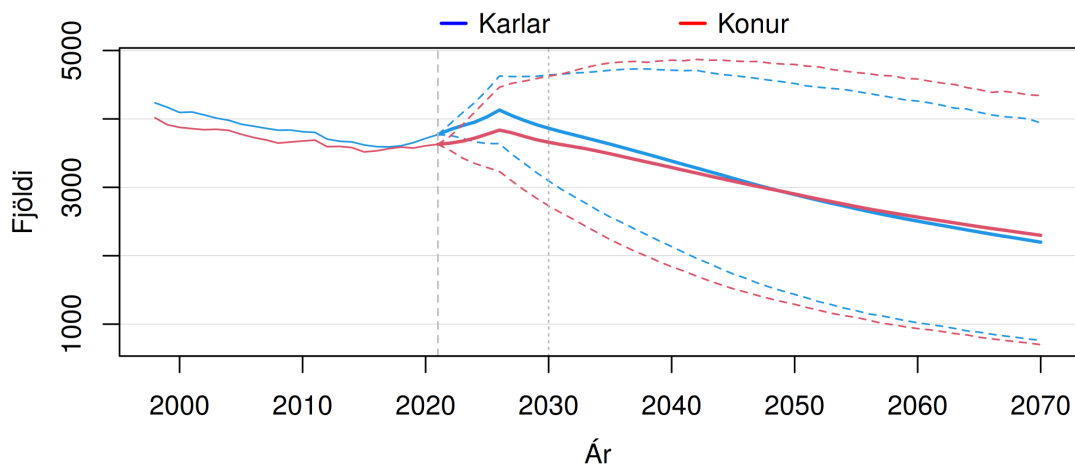

Brotnar línur sýna 80% spábil yfir spátímabilið.

(b) Heildarfjöldi karla og kvenna – gráar þverlínur sýndar við upphafsárið 2021 og árið 2030.

Mynd E.5 Norðurland vestra (5). Mannfjöldapíramídi ársins 2030 og heildarfjöldi karla og kvenna frá 1998 til 2070. Meðaltal og 80% spábil yfir spátímabil byggja á 10.000 slembi-úrtökum.

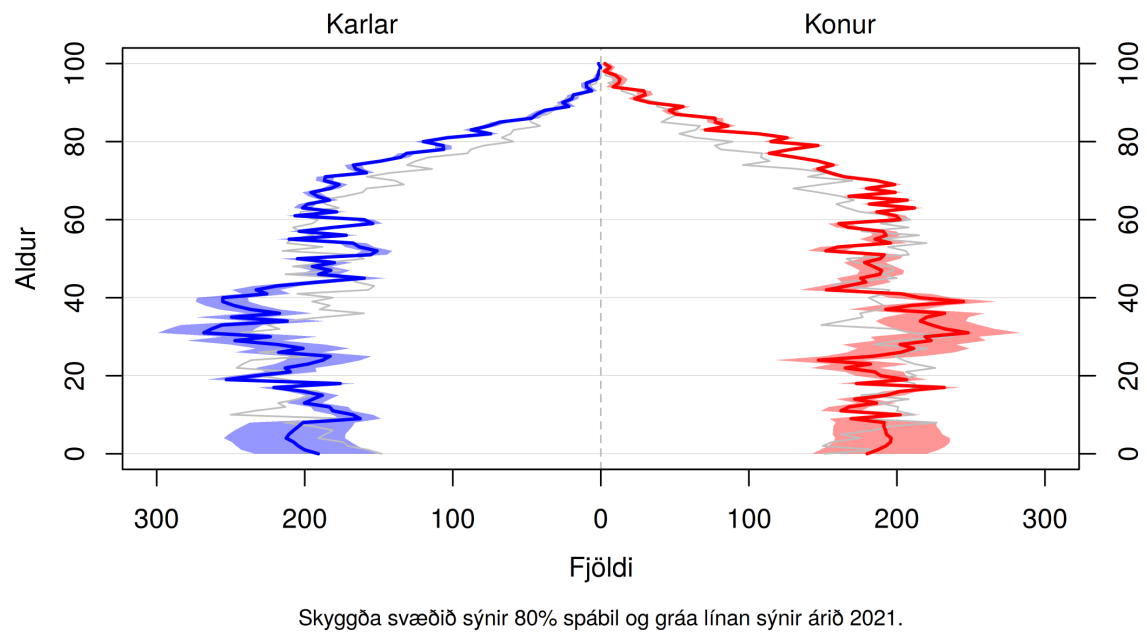

(a) Mannfjöldapíramídi ársins 2030.

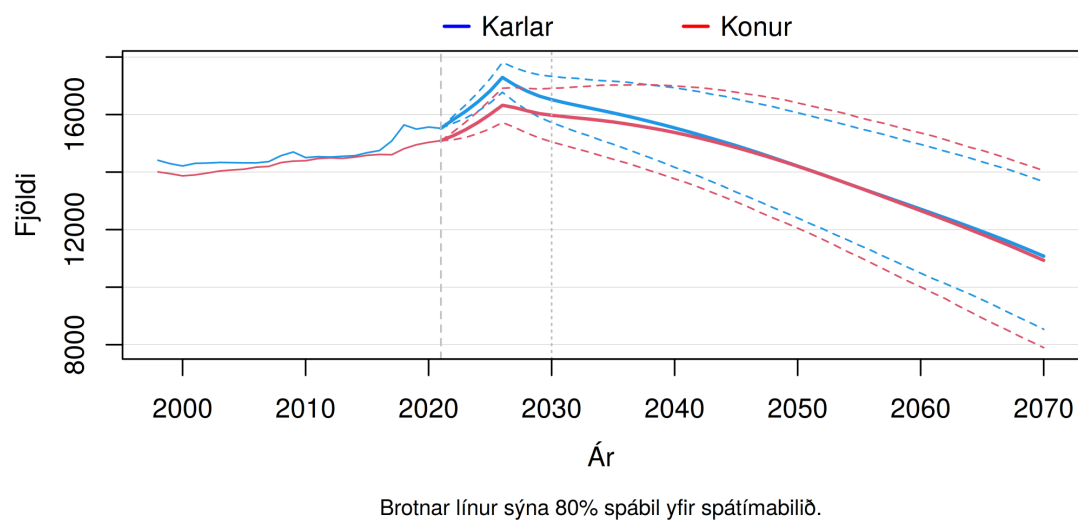

(b) Heildarfjöldi karla og kvenna – gráar þverlínur sýndar við upphafsárið 2021 og árið 2030.

Mynd E.6 Norðurland eystra (6). Mannfjöldapíramídi ársins 2030 og heildarfjöldi karla og kvenna frá 1998 til 2070. Meðaltal og 80% spábil yfir spátímabil byggja á 10.000 slembi-úrtökum.

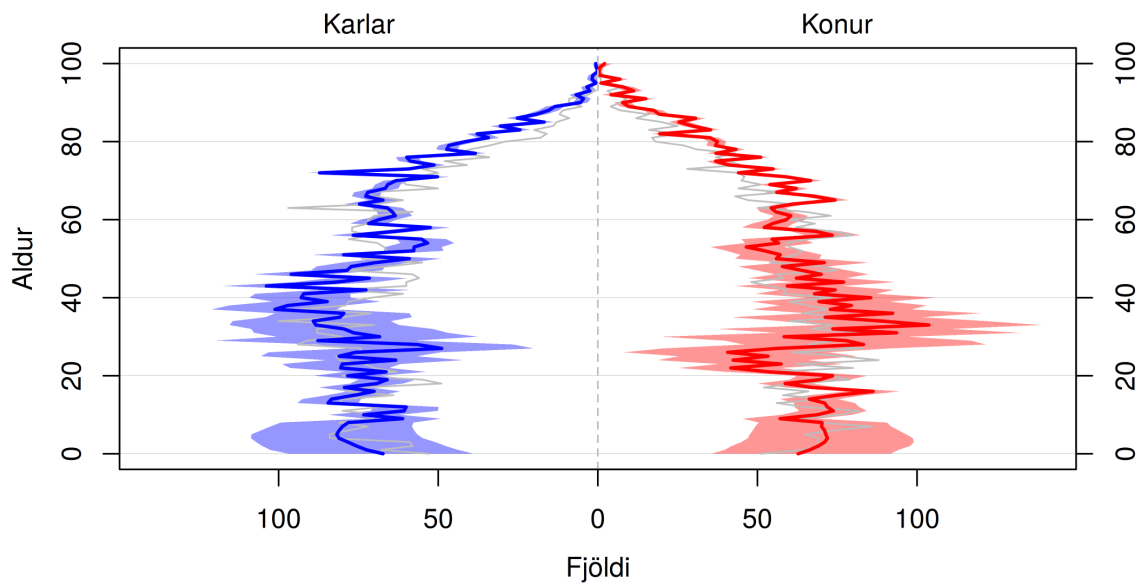

Skyggða svæðið sýnir 80% spábil og gráa línan sýnir árið 2021.

(a) Mannfjöldapíramídi ársins 2030.

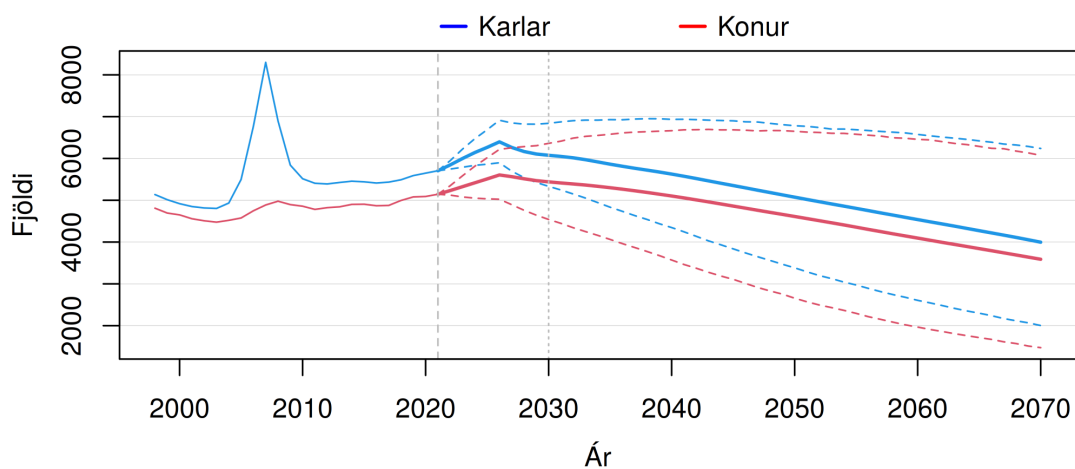

Brotnar línur sýna 80% spábil yfir spátímabilið.

(b) Heildarfjöldi karla og kvenna – gráar þverlínur sýndar við upphafsárið 2021 og árið 2030.

Mynd E.7 Austurland (7). Mannfjöldapíramídi ársins 2030 og heildarfjöldi karla og kvenna frá 1998 til 2070. Meðaltal og 80% spábil yfir spátímabil byggja á 10.000 slembiúrtökum.

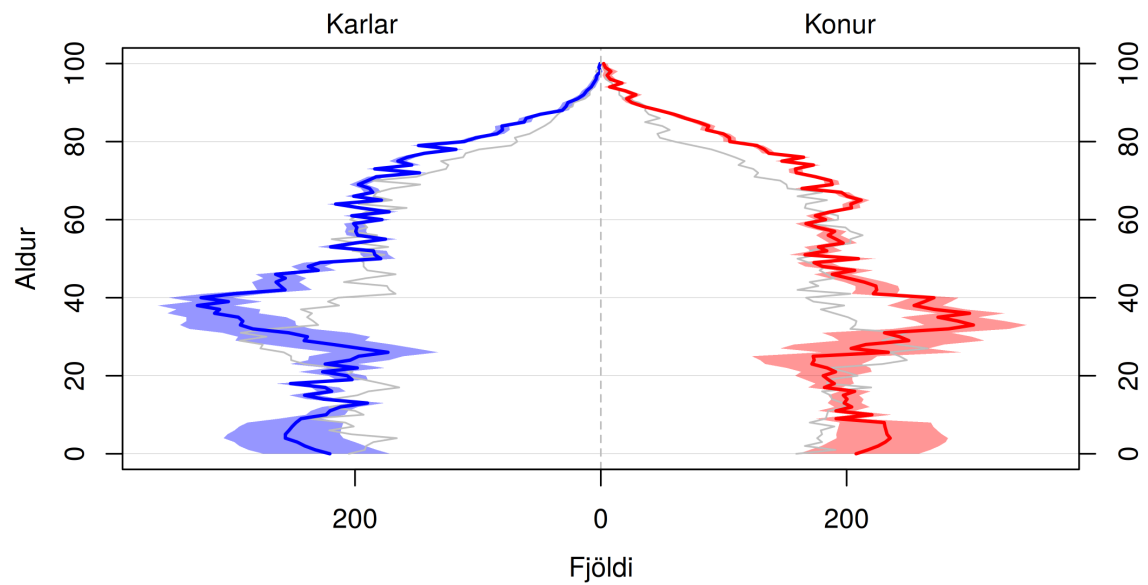

Skyggða svæðið sýnir 80% spábil og gráa línan sýnir árið 2021.

(a) Mannfjöldapíramídi ársins 2030.

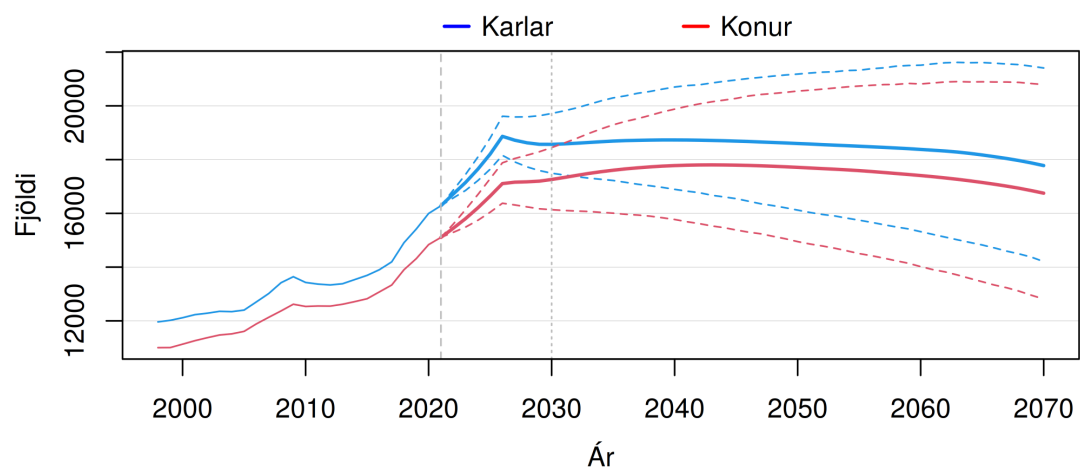

Brotnar línur sýna 80% spábil yfir spátímabilið.

(b) Heildarfjöldi karla og kvenna – gráar þverlínur sýndar við upphafsárið 2021 og árið 2030.

Mynd E.8 Suðurland (8). Mannfjöldapíramídi ársins 2030 og heildarfjöldi karla og kvenna frá 1998 til 2070. Meðaltal og 80% spábil yfir spátímabil byggja á 10.000 slembiúrtökum.

F Mannfjöldagröf – kjarnasvæði

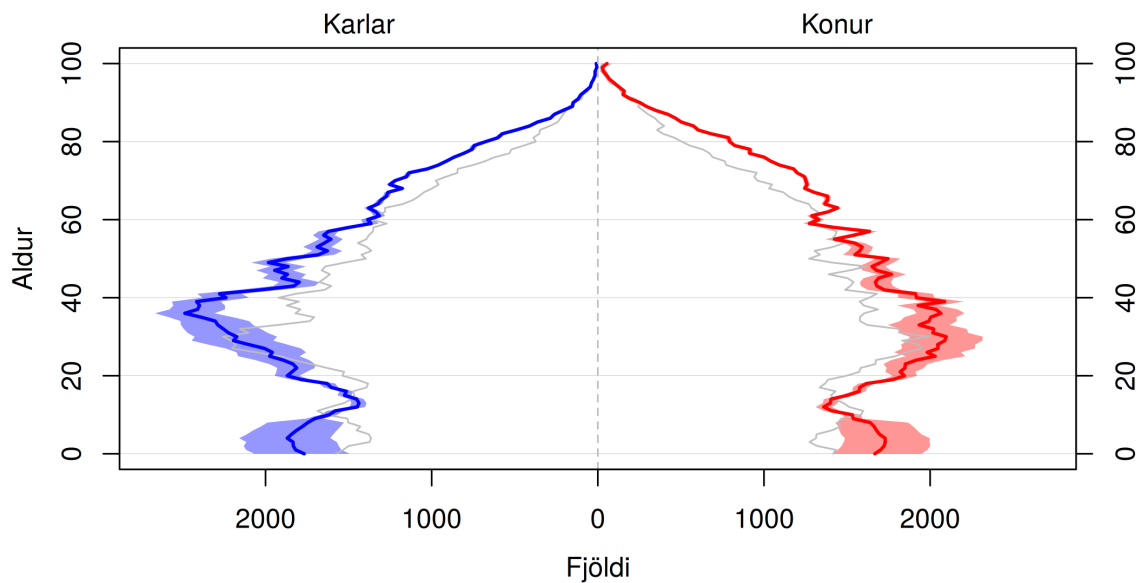

Skyggða svæðið sýnir 80% spábil og gráa línan sýnir árið 2021.

(a) Mannfjöldapíramídi ársins 2030.

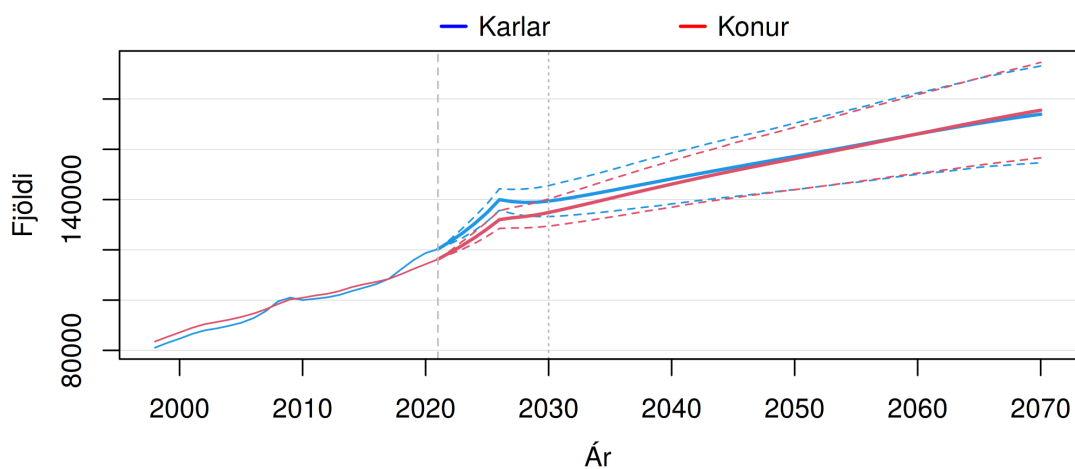

Brotnar línur sýna 80% spábil yfir spátímabilið.

(b) Heildarfjöldi karla og kvenna – gráar þverlínur sýndar við upphafsárið 2021 og árið 2030.

Mynd F.1 Höfuðborgarsvæðið (100). Mannfjöldapíramídi ársins 2030 og heildarfjöldi karla og kvenna frá 1998 til 2070. Meðaltal og 80% spábil yfir spátímabil byggja á 10.000 slembiúrtökum.

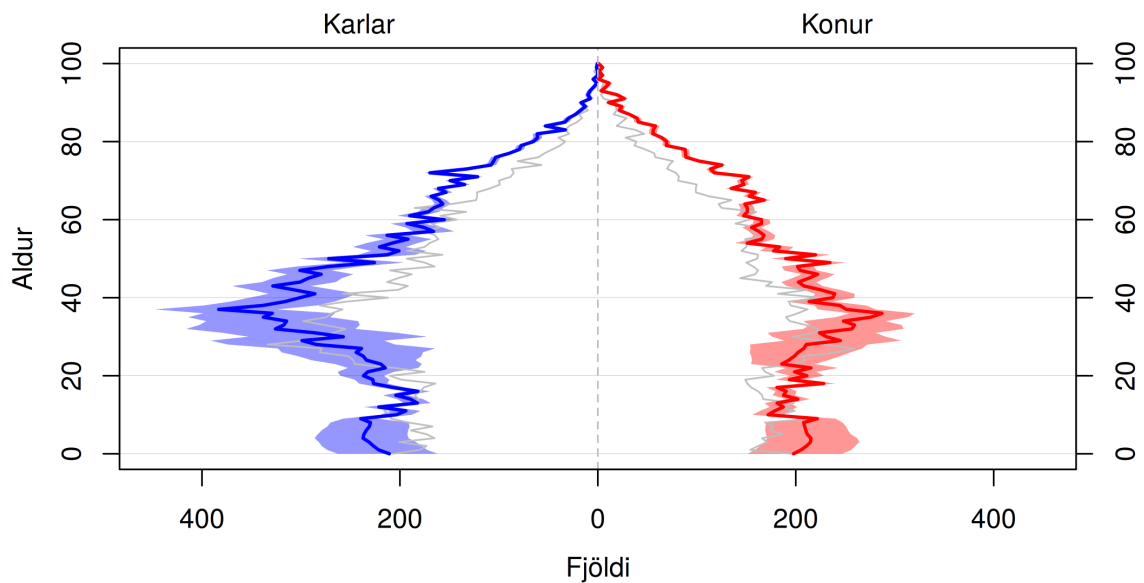

Skyggða svæðið sýnir 80% spábil og gráa línan sýnir árið 2021.

(a) Mannfjöldapíramídi ársins 2030.

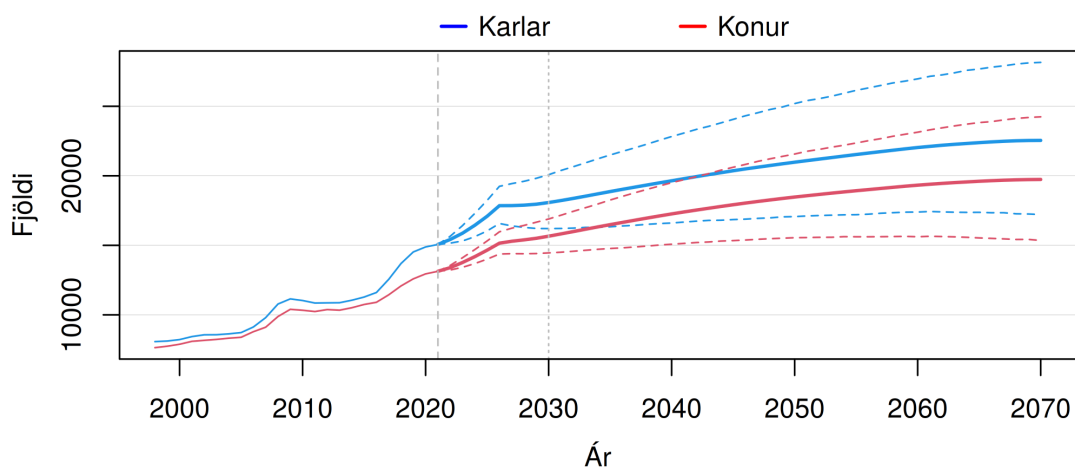

Brotnar línur sýna 80% spábil yfir spátímabilið.

(b) Heildarfjöldi karla og kvenna – gráar þverlínur sýndar við upphafsárið 2021 og árið 2030.

Mynd F.2 Suðurnes (200). Mannfjöldapíramídi ársins 2030 og heildarfjöldi karla og kvenna frá 1998 til 2070. Meðaltal og 80% spábil yfir spátímabil byggja á 10.000 slembiúrtökum.

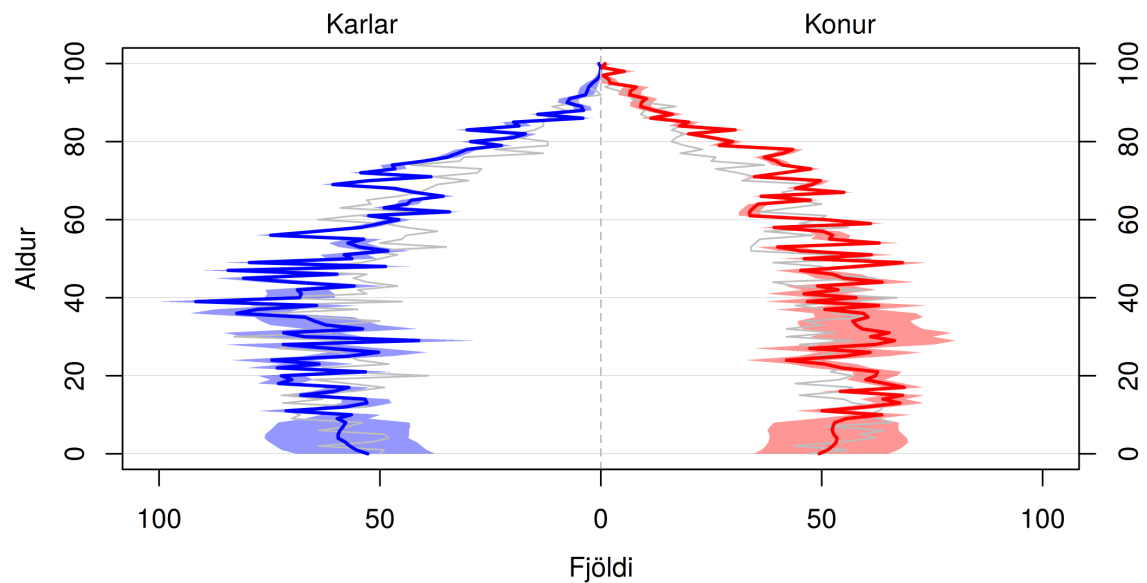

Skyggða svæðið sýnir 80% spábil og gráa línan sýnir árið 2021.

(a) Mannfjöldapíramídi ársins 2030.

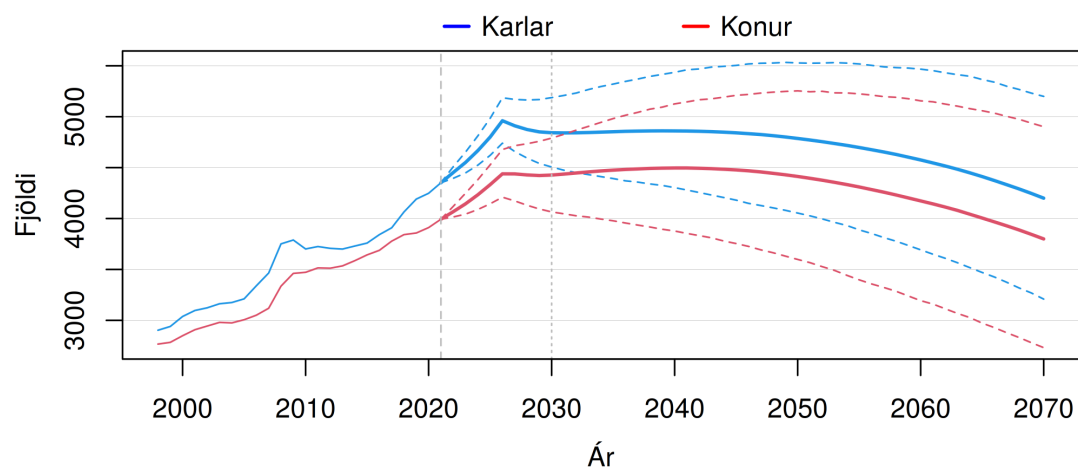

Brotnar línur sýna 80% spábil yfir spátímabilið.

(b) Heildarfjöldi karla og kvenna – gráar þverlínur sýndar við upphafsárið 2021 og árið 2030.

Mynd F.3 Akraneskaupstaður og Hvalfjarðarsveit (300). Mannfjöldapíramídi ársins 2030 og heildarfjöldi karla og kvenna frá 1998 til 2070. Meðaltal og 80% spábil yfir spátímabil byggja á 10.000 slembiúrtökum.

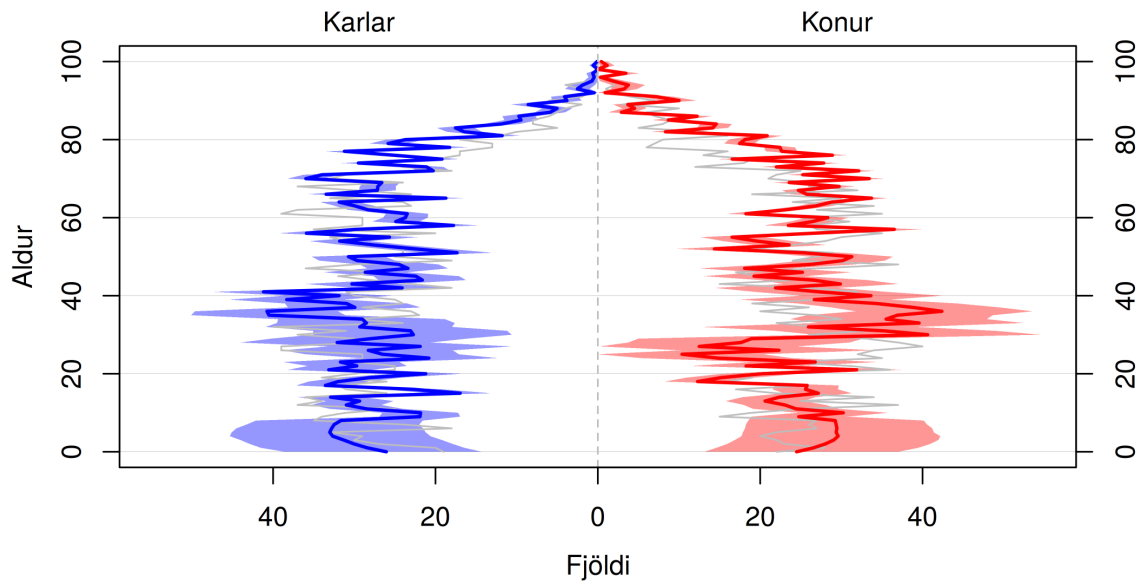

Skyggða svæðið sýnir 80% spábil og gráa línan sýnir árið 2021.

(a) Mannfjöldapíramídi ársins 2030.

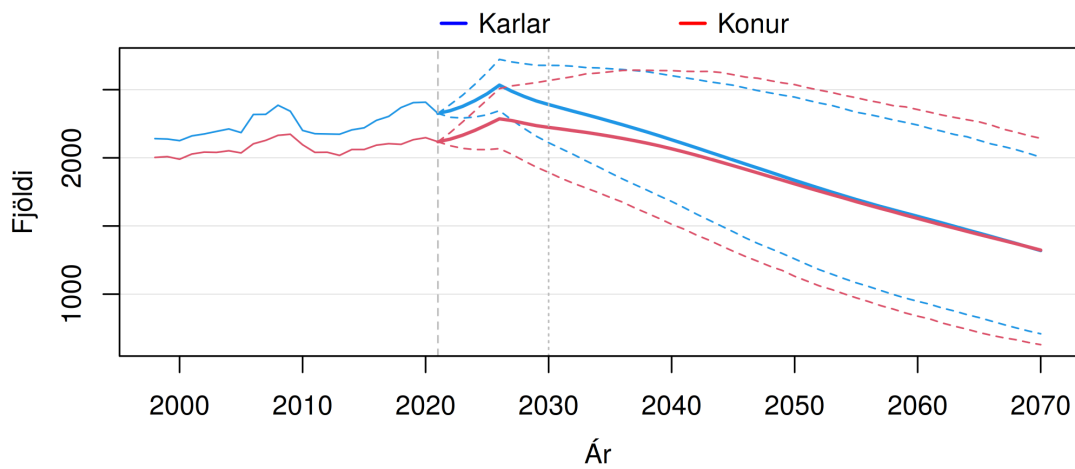

Brotnar línur sýna 80% spábil yfir spátímabilið.

(b) Heildarfjöldi karla og kvenna – gráar þverlínur sýndar við upphafsárið 2021 og árið 2030.

Mynd F.4 Borgarbyggð, Skorradalshreppur og Dalabyggð (301). Mannfjöldapíramídi ársins 2030 og heildarfjöldi karla og kvenna frá 1998 til 2070. Meðaltal og 80% spábil yfir spátímabil byggja á 10.000 slembiúrtökum.

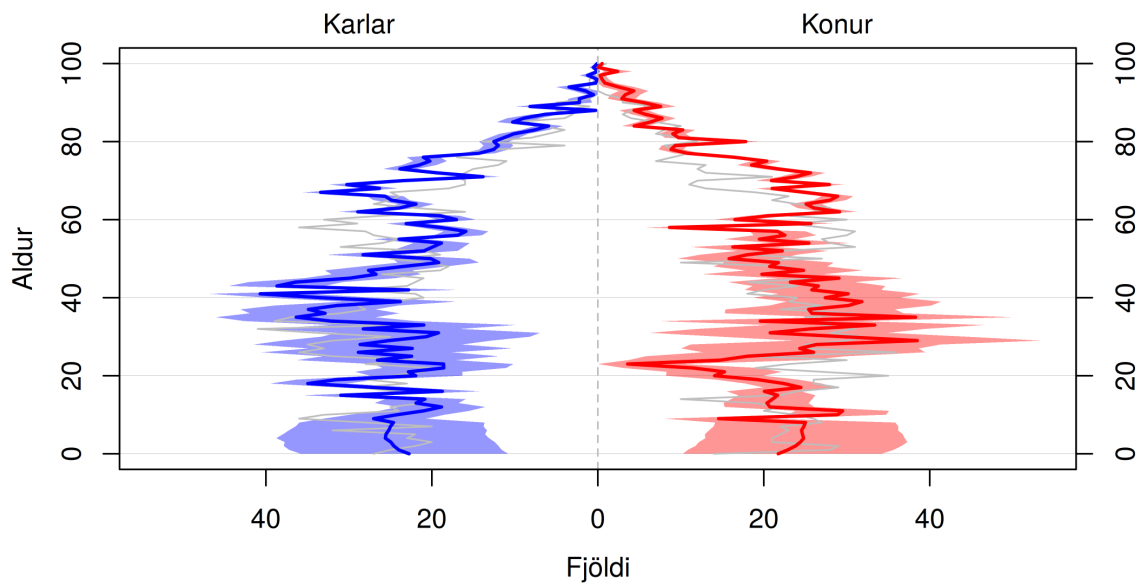

Skyggða svæðið sýnir 80% spábil og gráa línan sýnir árið 2021.

(a) Mannfjöldapíramídi ársins 2030.

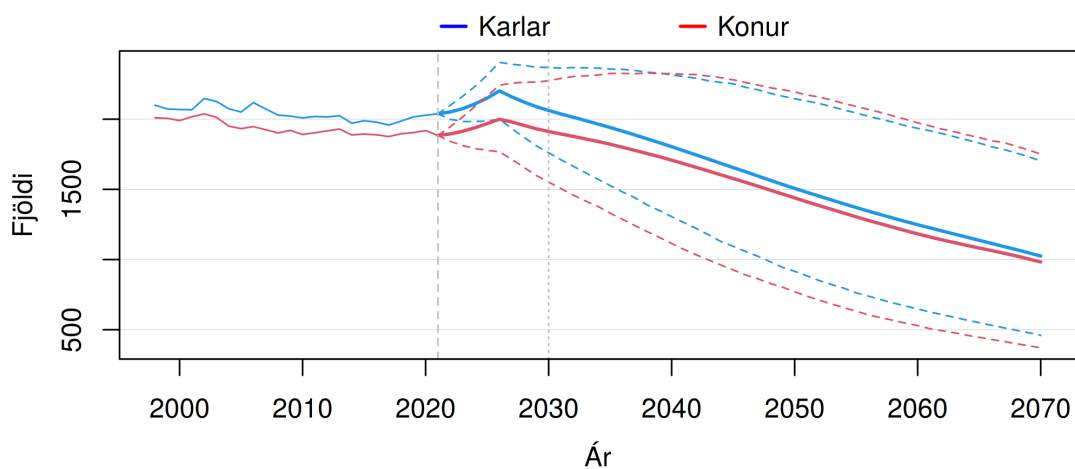

Brotnar línur sýna 80% spábil yfir spátímabilið.

(b) Heildarfjöldi karla og kvenna – gráar þverlínur sýndar við upphafsárið 2021 og árið 2030.

Mynd F.5 Snæfellsnes (302). Mannfjöldapíramídi ársins 2030 og heildarfjöldi karla og kvenna frá 1998 til 2070. Meðaltal og 80% spábil yfir spátímabil byggja á 10.000 slembiúrtökum.

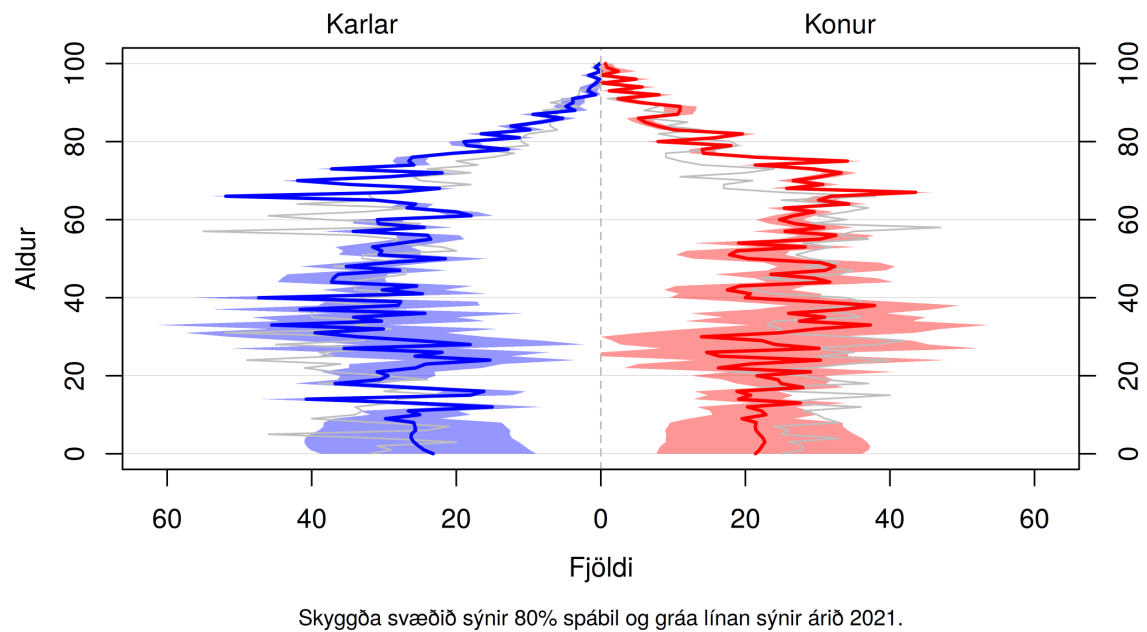

(a) Mannfjöldapíramídi ársins 2030.

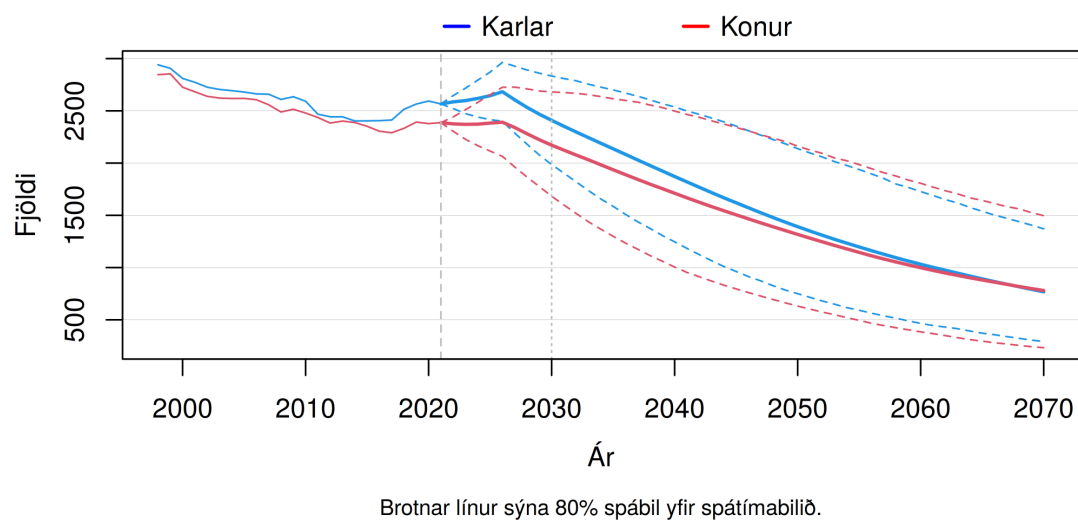

(b) Heildarfjöldi karla og kvenna – gráar þverlínur sýndar við upphafsárið 2021 og árið 2030.

Mynd F.6 Ísafjarðarbær, Bolungarvík og Súðavík (400). Mannfjöldapíramídi ársins 2030 og heildarfjöldi karla og kvenna frá 1998 til 2070. Meðaltal og 80% spábil yfir spátímabil byggja á 10.000 slembiúrtökum.

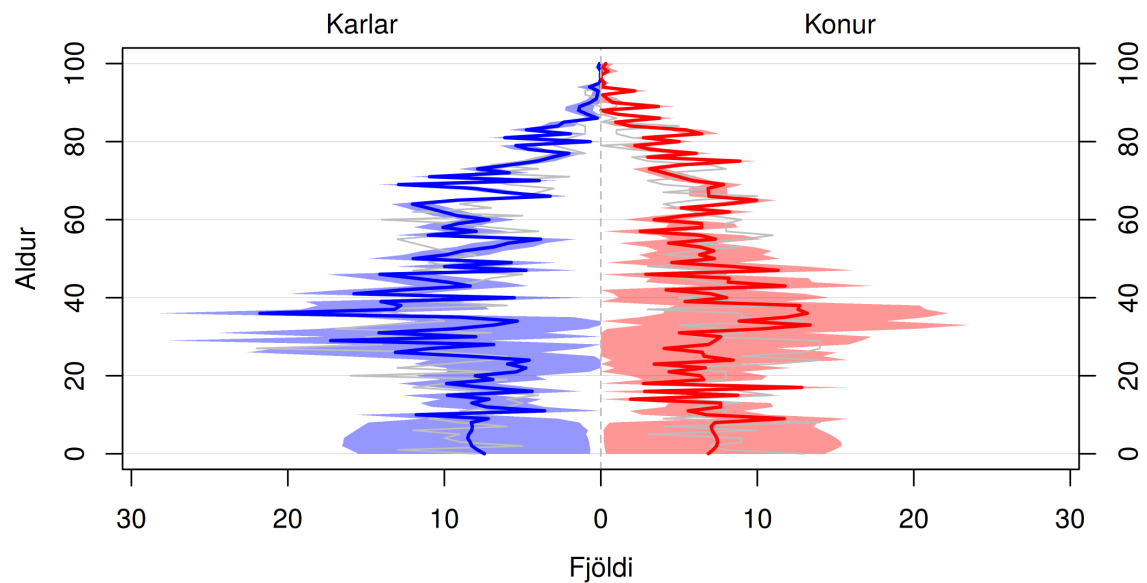

Skyggða svæðið sýnir 80% spábil og gráa línan sýnir árið 2021.

(a) Mannfjöldapíramídi ársins 2030.

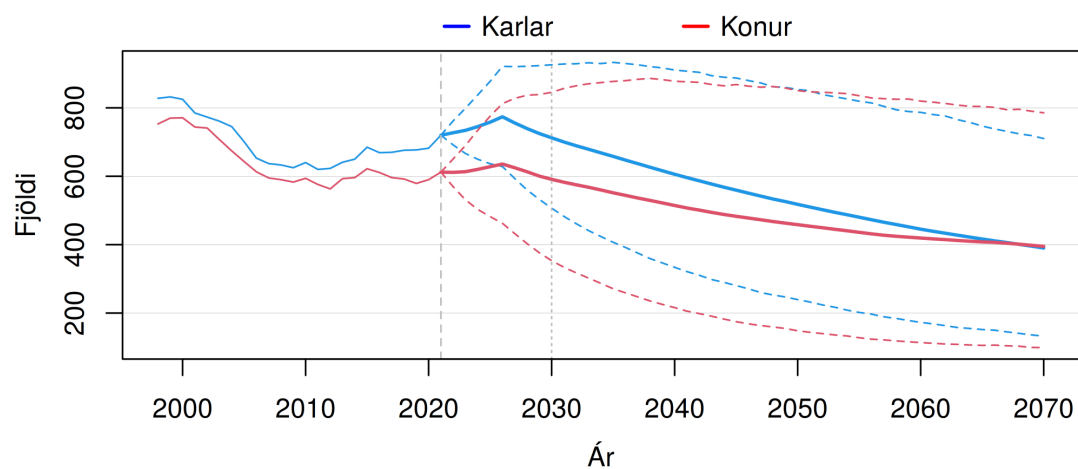

Brotnar línur sýna 80% spábil yfir spátímabilið.

(b) Heildarfjöldi karla og kvenna – gráar þverlínur sýndar við upphafsárið 2021 og árið 2030.

Mynd F.7 Vesturbyggð og Tálknafjörður (401). Mannfjöldapíramídi ársins 2030 og heildarfjöldi karla og kvenna frá 1998 til 2070. Meðaltal og 80% spábil yfir spátímabil byggja á 10.000 slembiúrtökum.

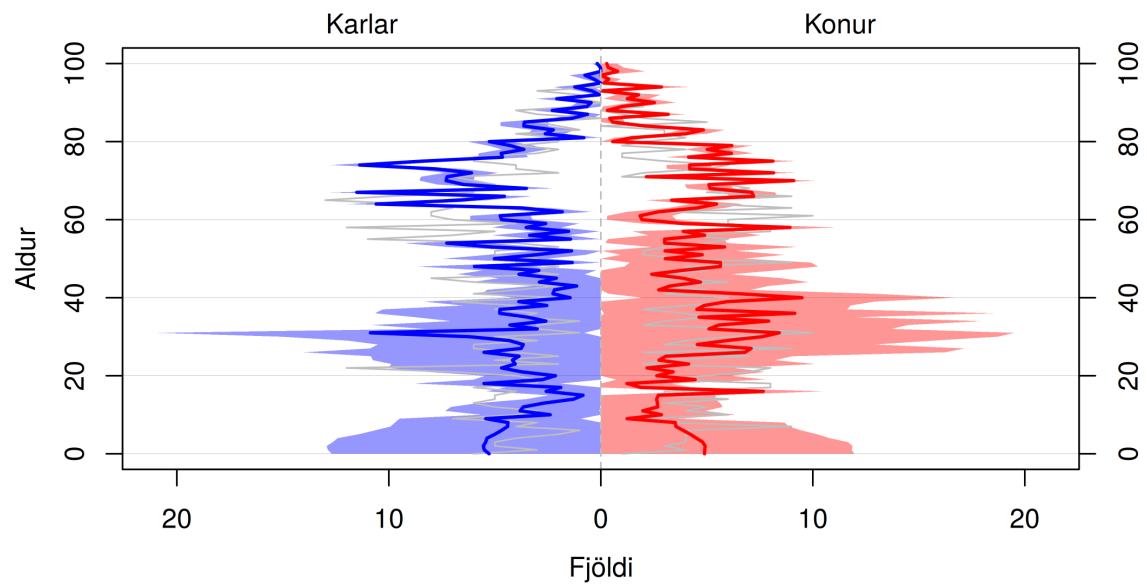

Skyggða svæðið sýnir 80% spábil og gráa línan sýnir árið 2021.

(a) Mannfjöldapíramídi ársins 2030.

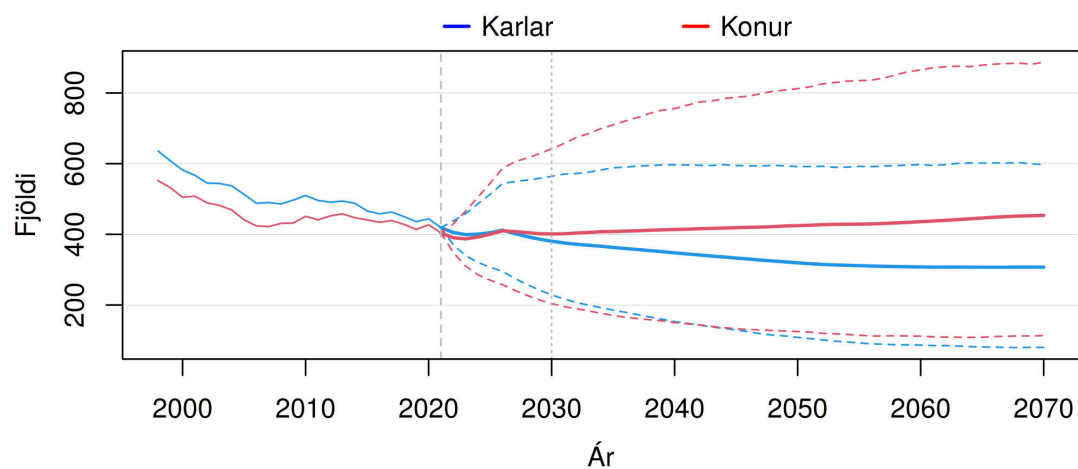

Brotnar línur sýna 80% spábil yfir spátímabilið.

(b) Heildarfjöldi karla og kvenna – gráar þverlínur sýndar við upphafsárið 2021 og árið 2030.

Mynd F.8 Reykhólahreppur, Árnes, Kaldrananæs og Strandabyggð (402). Mannfjöldapíramídi ársins 2030 og heildarfjöldi karla og kvenna frá 1998 til 2070. Meðaltal og 80% spábil yfir spátímabil byggja á 10.000 slembiúrtökum.

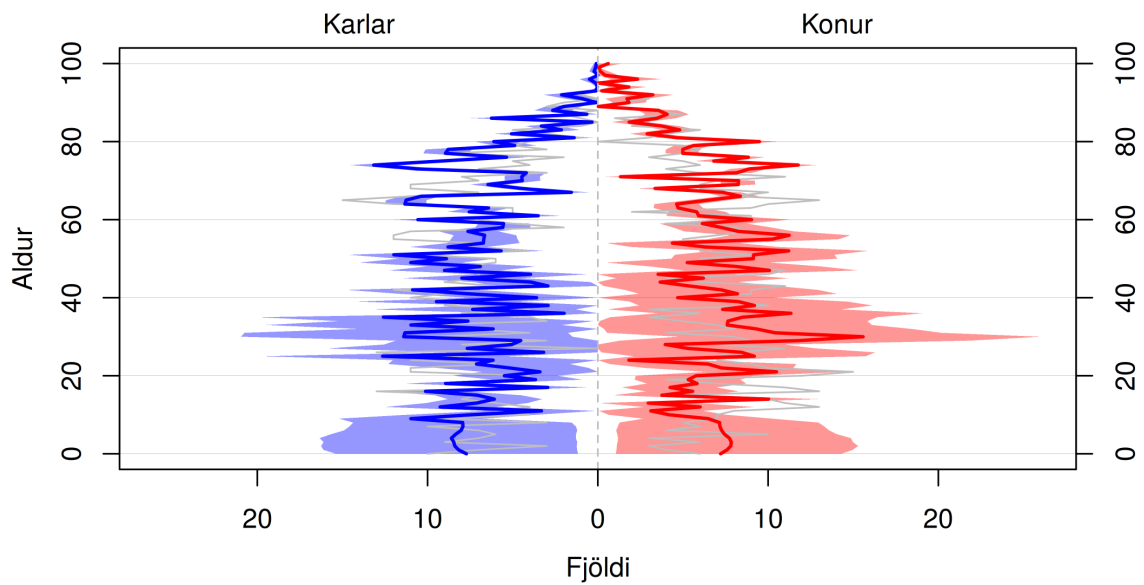

Skyggða svæðið sýnir 80% spábil og gráa línan sýnir árið 2021.

(a) Mannfjöldapíramídi ársins 2030.

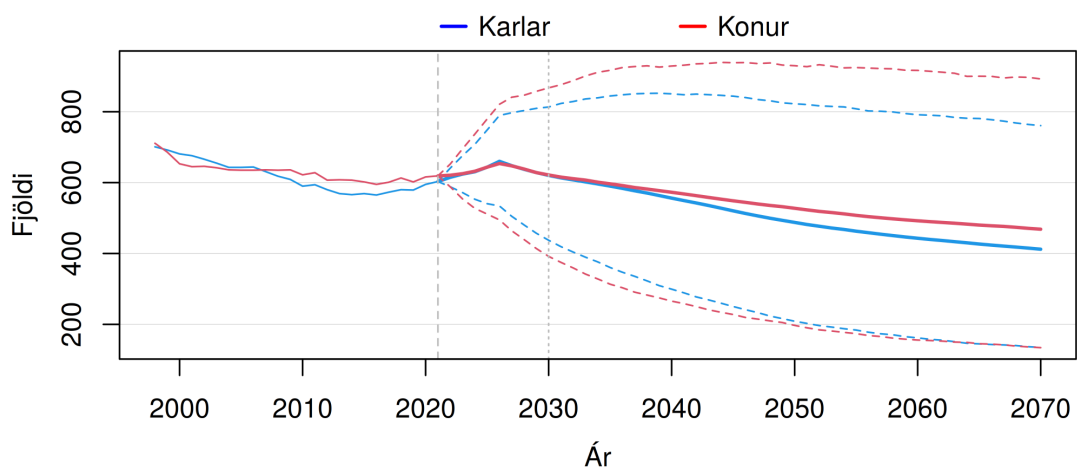

Brotnar línur sýna 80% spábil yfir spátímabilið.

(b) Heildarfjöldi karla og kvenna – gráar þverlínur sýndar við upphafsárið 2021 og árið 2030.

Mynd F.9 Húnaþing vestra (500). Mannfjöldapíramídi ársins 2030 og heildarfjöldi karla og kvenna frá 1998 til 2070. Meðaltal og 80% spábil yfir spátímabil byggja á 10.000 slembiúrtökum.

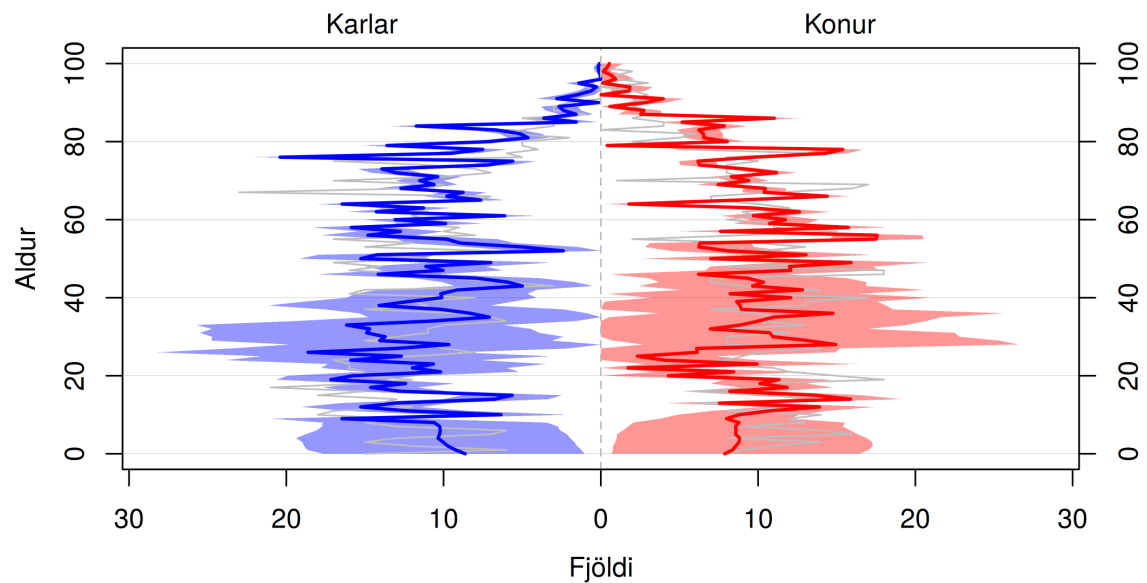

Skyggða svæðið sýnir 80% spábil og gráa línan sýnir árið 2021.

(a) Mannfjöldapíramídi ársins 2030.

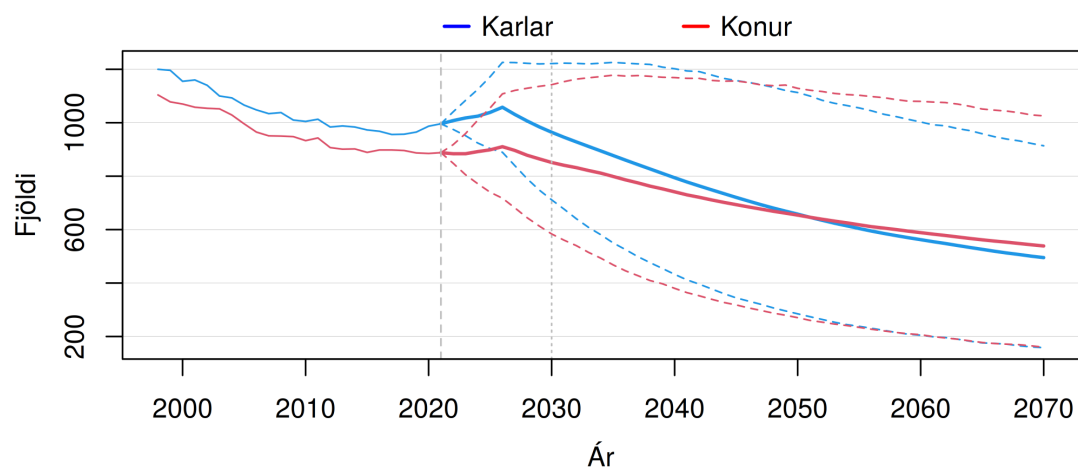

Brotnar línur sýna 80% spábil yfir spátímabilið.

(b) Heildarfjöldi karla og kvenna – gráar þverlínur sýndar við upphafsárið 2021 og árið 2030.

Mynd F.10 Austur-Húnavatnssýsla (501). Mannfjöldapíramídi ársins 2030 og heildarfjöldi karla og kvenna frá 1998 til 2070. Meðaltal og 80% spábil yfir spátímabil byggja á 10.000 slembiúrtökum.

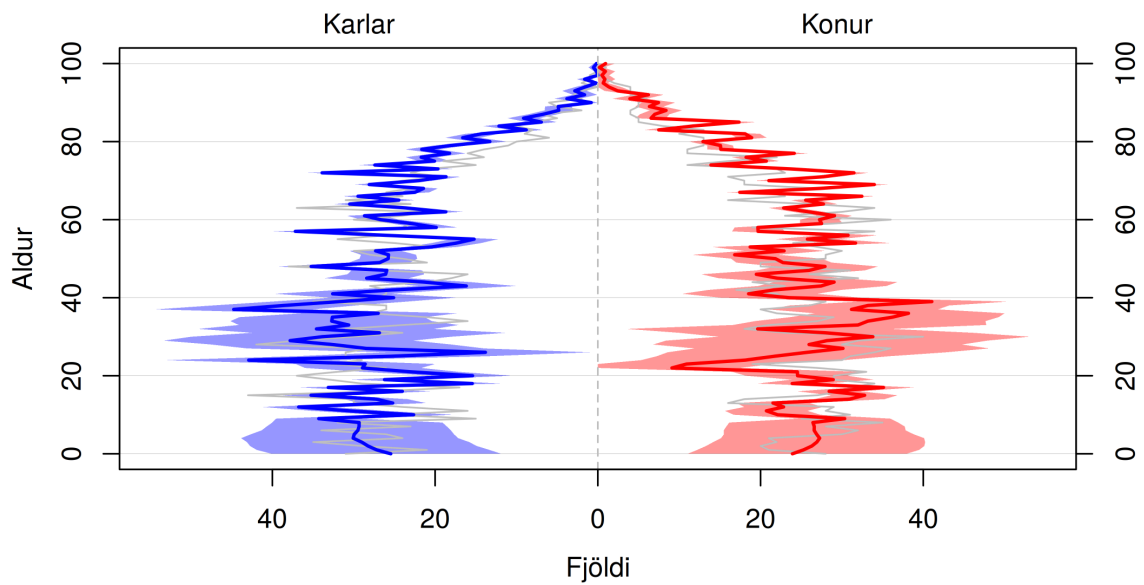

Skyggða svæðið sýnir 80% spábil og gráa línan sýnir árið 2021.

(a) Mannfjöldapíramídi ársins 2030.

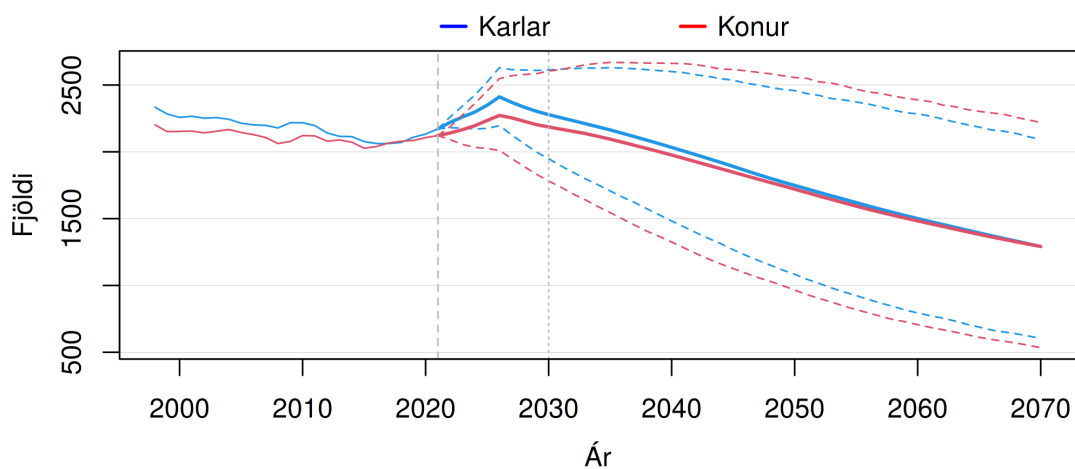

Brotnar línur sýna 80% spábil yfir spátímabilið.

(b) Heildarfjöldi karla og kvenna – gráar þverlínur sýndar við upphafsárið 2021 og árið 2030.

Mynd F.11 Skagafjarðarsýsla (502). Mannfjöldapíramídi ársins 2030 og heildarfjöldi karla og kvenna frá 1998 til 2070. Meðaltal og 80% spábil yfir spátímabil byggja á 10.000 slembiúrtökum.

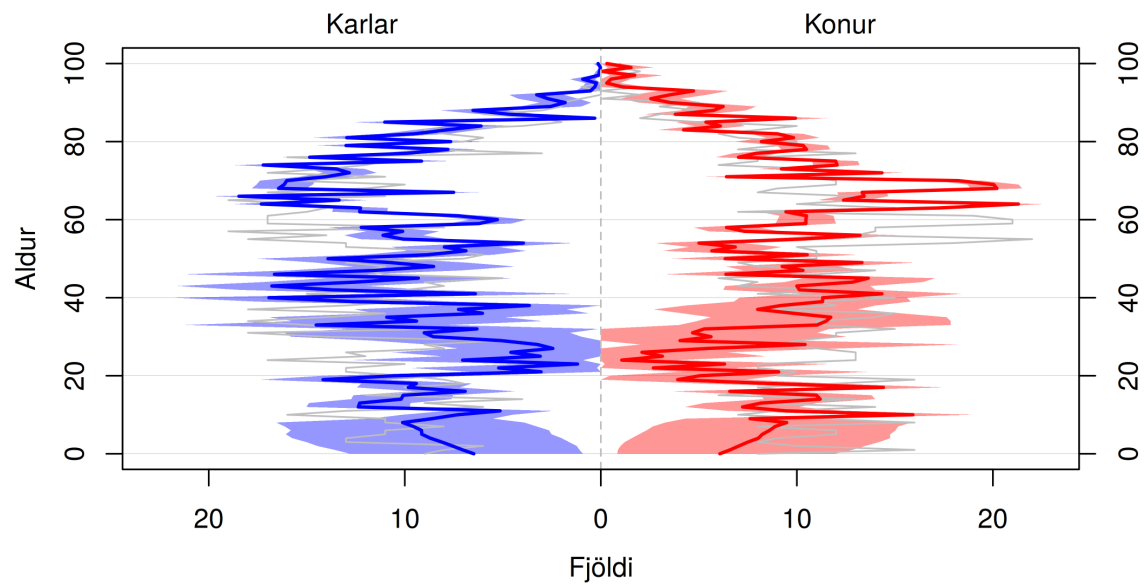

Skyggða svæðið sýnir 80% spábil og gráa línan sýnir árið 2021.

(a) Mannfjöldapíramídi ársins 2030.

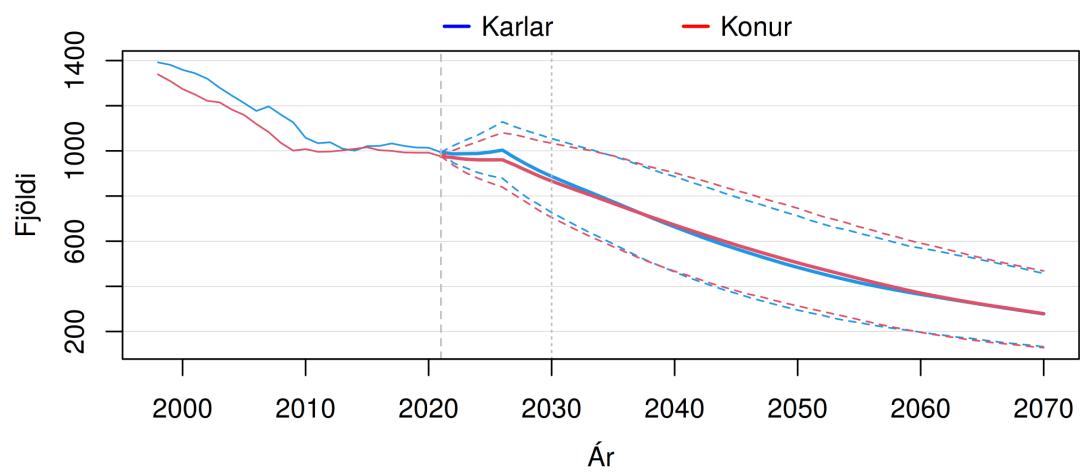

Brotnar línur sýna 80% spábil yfir spátímabilið.

(b) Heildarfjöldi karla og kvenna – gráar þverlínur sýndar við upphafsárið 2021 og árið 2030.

Mynd F.12 Fjallabyggð (600). Mannfjöldapíramídi ársins 2030 og heildarfjöldi karla og kvenna frá 1998 til 2070. Meðaltal og 80% spábil yfir spátímabil byggja á 10.000 slembiúrtökum.

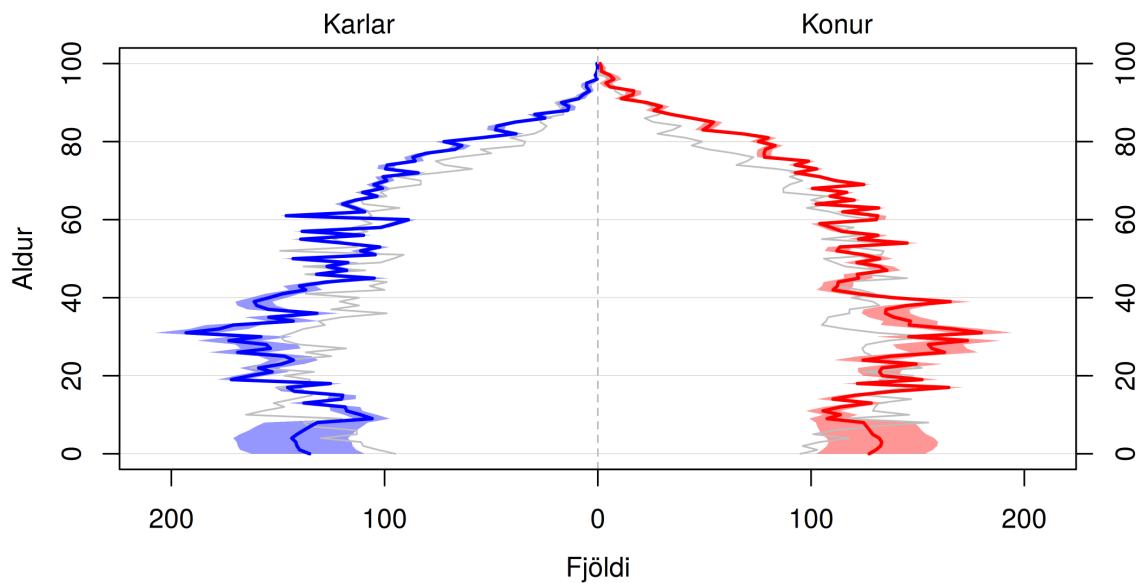

Skyggða svæðið sýnir 80% spábil og gráa línan sýnir árið 2021.

(a) Mannfjöldapíramídi ársins 2030.

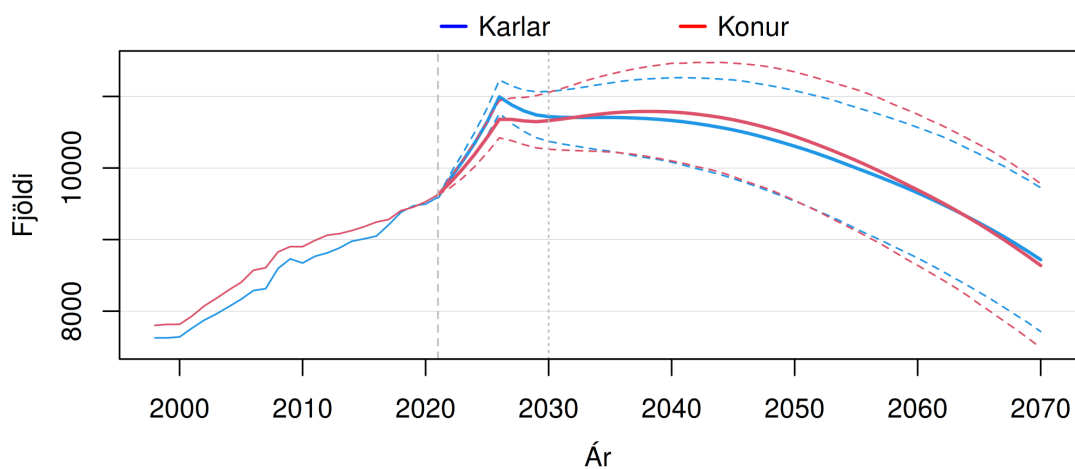

Brotnar línur sýna 80% spábil yfir spátímabilið.

(b) Heildarfjöldi karla og kvenna – gráar þverlínur sýndar við upphafsárið 2021 og árið 2030.

Mynd F.13 Akureyrarbær (601). Mannfjöldapíramídi ársins 2030 og heildarfjöldi karla og kvenna frá 1998 til 2070. Meðaltal og 80% spábil yfir spátímabil byggja á 10.000 slembi-úrtökum.

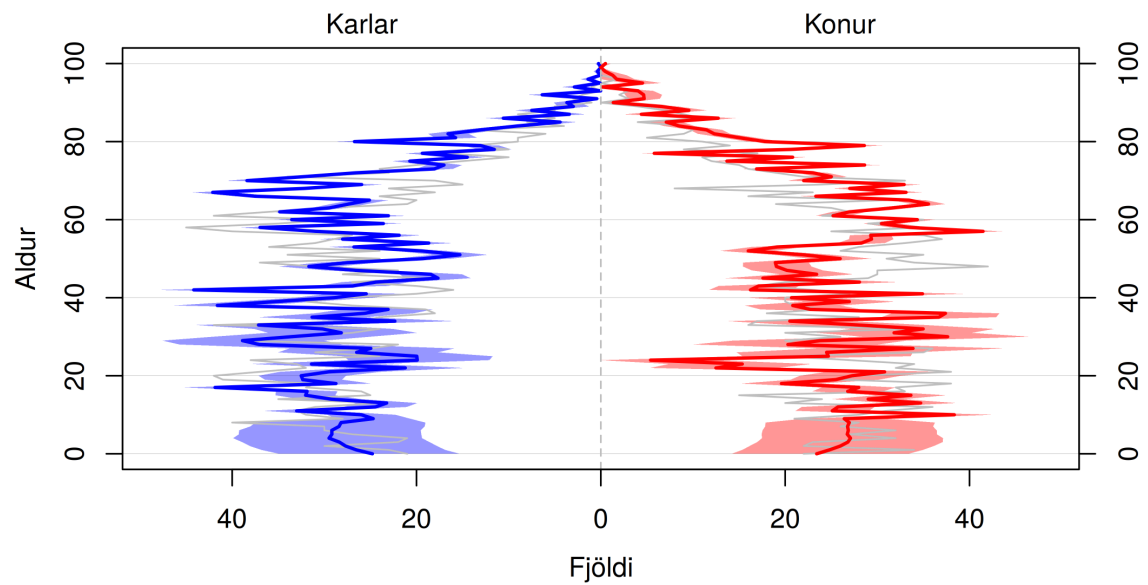

Skyggða svæðið sýnir 80% spábil og gráa línan sýnir árið 2021.

(a) Mannfjöldapíramídi ársins 2030.

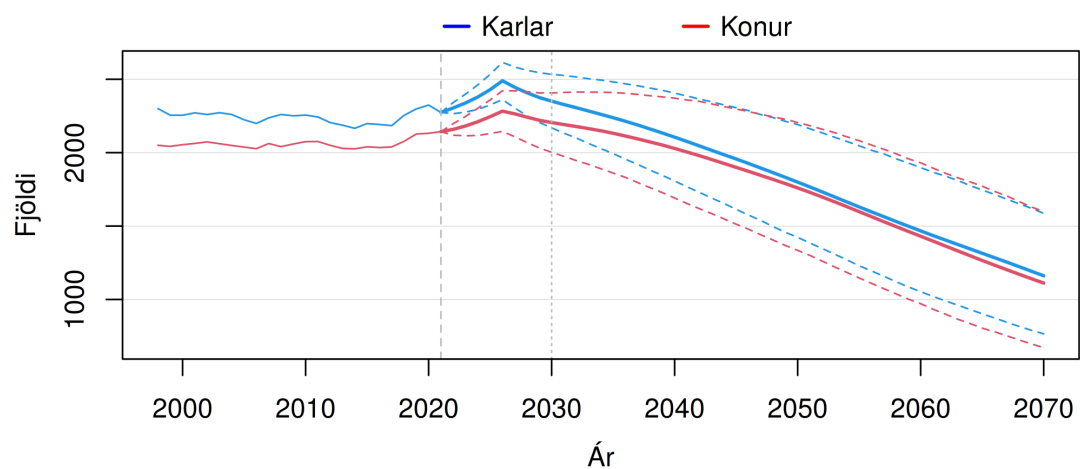

Brotnar línur sýna 80% spábil yfir spátímabilið.

(b) Heildarfjöldi karla og kvenna – gráar þverlínur sýndar við upphafsárið 2021 og árið 2030.

Mynd F.14 Eyjafjörður án Akureyrarbæjar og Fjallabyggðar (602). Mannfjöldapíramídi ársins 2030 og heildarfjöldi karla og kvenna frá 1998 til 2070. Meðaltal og 80% spábil yfir spátímabil byggja á 10.000 slembiúrtökum.

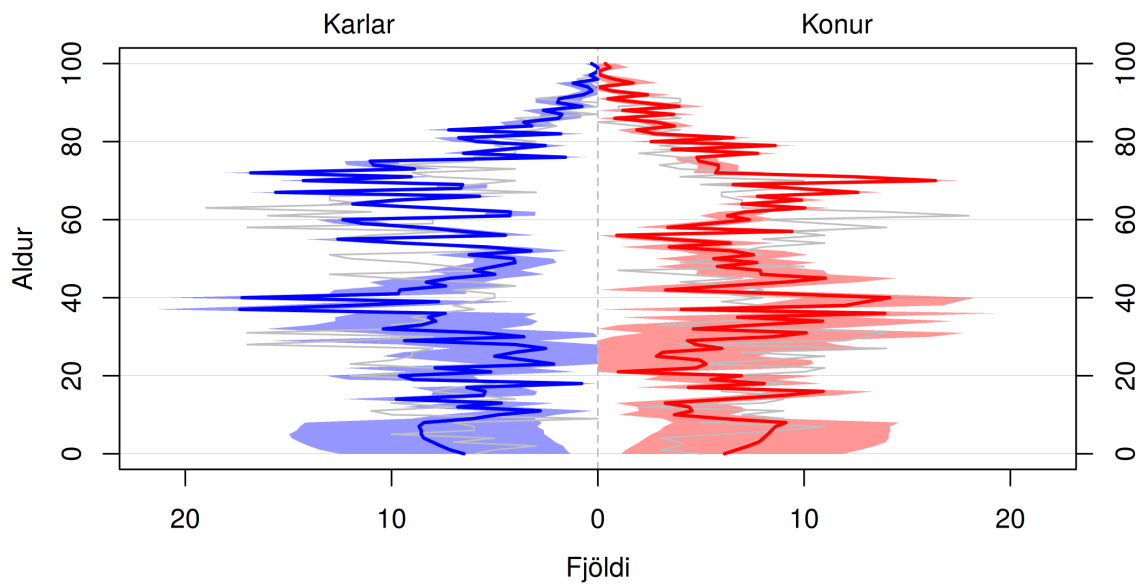

Skyggða svæðið sýnir 80% spábil og gráa línan sýnir árið 2021.

(a) Mannfjöldapíramídi ársins 2030.

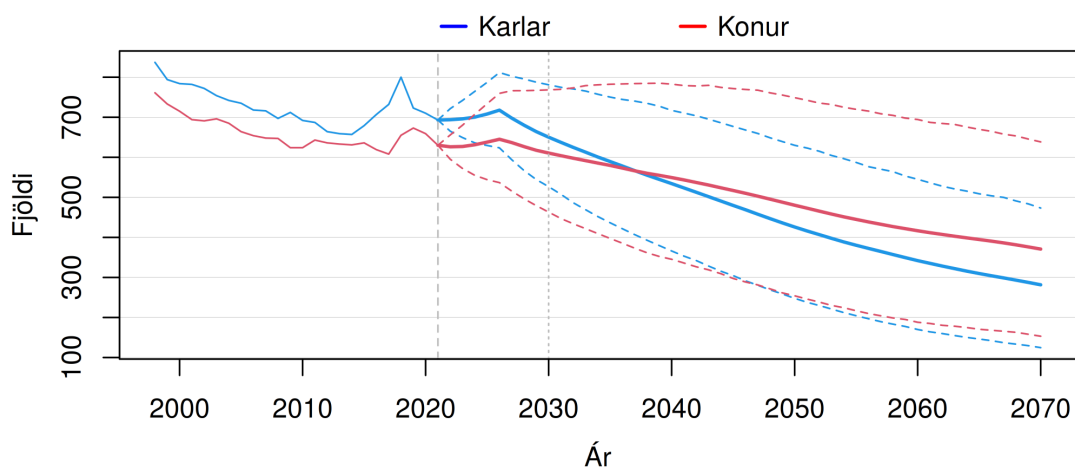

Brotnar línur sýna 80% spábil yfir spátímabilið.

(b) Heildarfjöldi karla og kvenna – gráar þverlínur sýndar við upphafsárið 2021 og árið 2030.

Mynd F.15 Skútustaðahreppur og Þingeyjarsveit (603). Mannfjöldapíramídi ársins 2030 og heildarfjöldi karla og kvenna frá 1998 til 2070. Meðaltal og 80% spábil yfir spátímabil byggja á 10.000 slembiúrtökum.

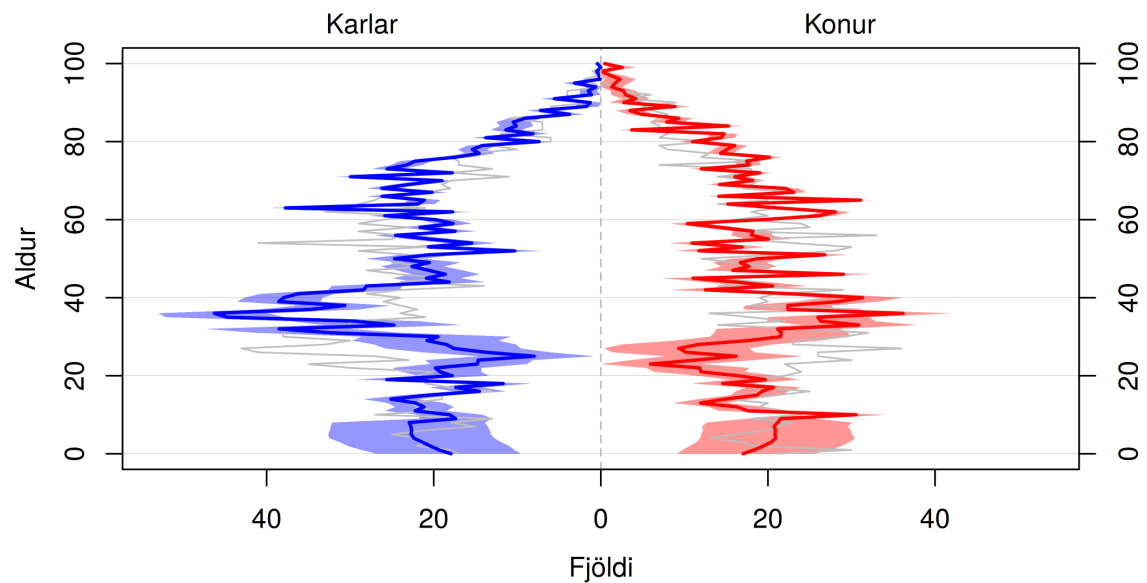

Skyggða svæðið sýnir 80% spábil og gráa línan sýnir árið 2021.

(a) Mannfjöldapíramídi ársins 2030.

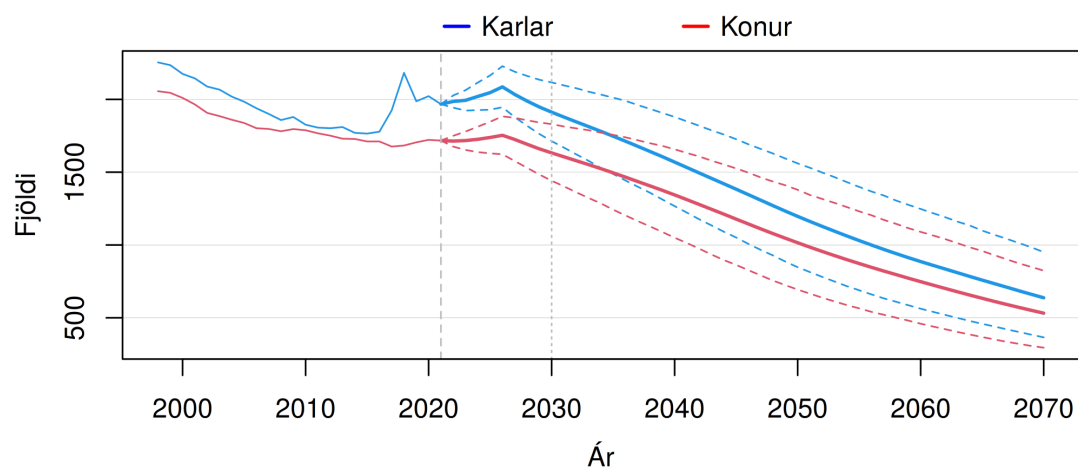

Brotnar línur sýna 80% spábil yfir spátímabilið.

(b) Heildarfjöldi karla og kvenna – gráar þverlínur sýndar við upphafsárið 2021 og árið 2030.

Mynd F.16 Húsavík og Norður-Þingeyjarsýsla (604). Mannfjöldapíramídi ársins 2030 og heildarfjöldi karla og kvenna frá 1998 til 2070. Meðaltal og 80% spábil yfir spátímabil byggja á 10.000 slembiúrtökum.

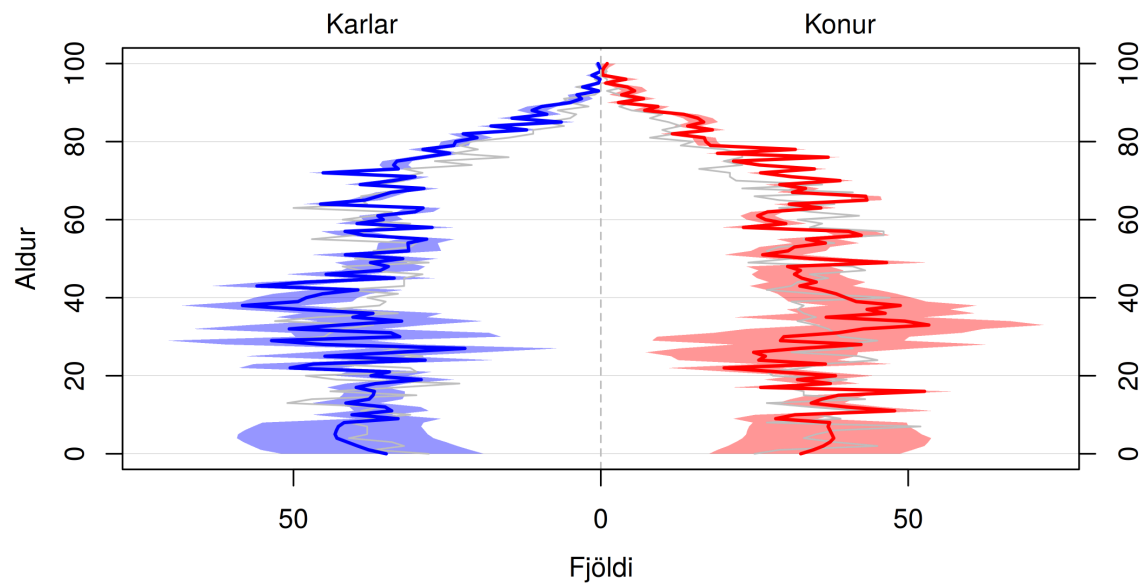

Skyggða svæðið sýnir 80% spábil og gráa línan sýnir árið 2021.

(a) Mannfjöldapíramídi ársins 2030.

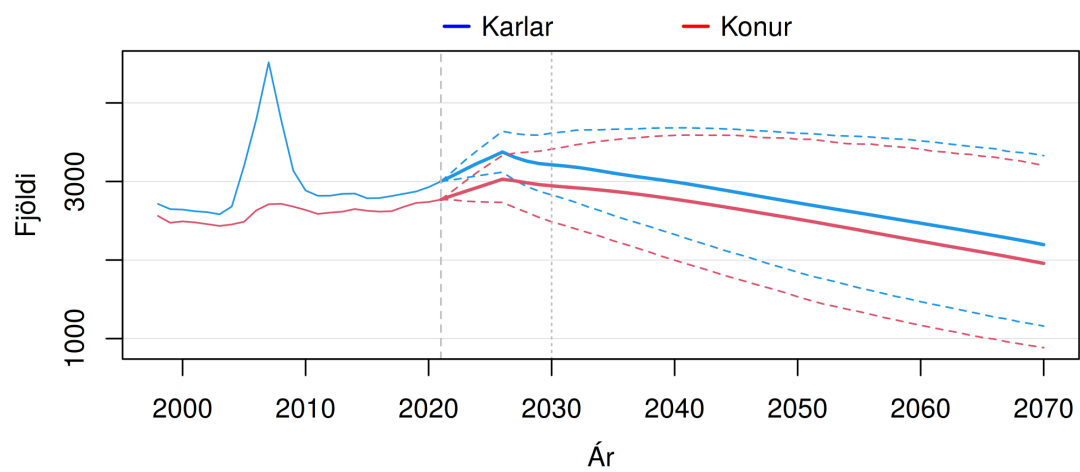

Brotnar línur sýna 80% spábil yfir spátímabilið.

(b) Heildarfjöldi karla og kvenna – gráar þverlínur sýndar við upphafsárið 2021 og árið 2030.

Mynd F.17 Múlaping, Fljótsdalur og Vopnafjörður (700). Mannfjöldapíramídi ársins 2030 og heildarfjöldi karla og kvenna frá 1998 til 2070. Meðaltal og 80% spábil yfir spátímabil byggja á 10.000 slembiúrtökum.

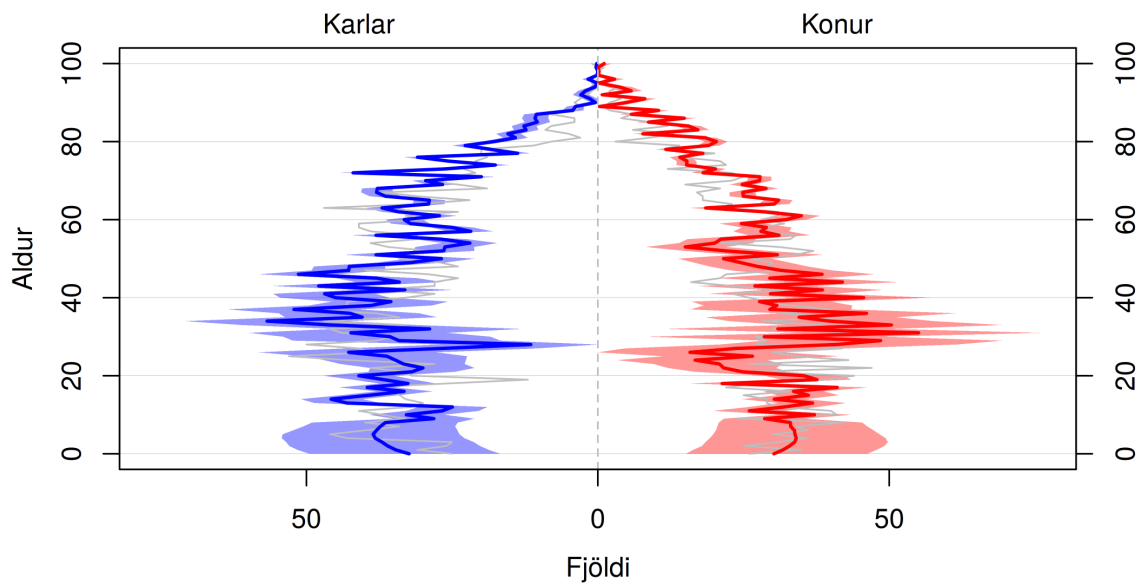

Skyggða svæðið sýnir 80% spábil og gráa línan sýnir árið 2021.

(a) Mannfjöldapíramídi ársins 2030.

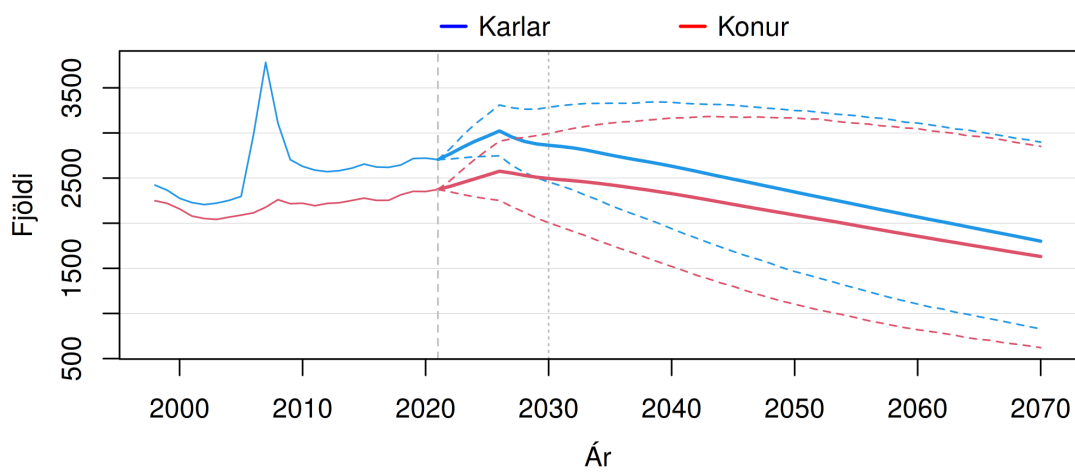

Brotnar línur sýna 80% spábil yfir spátímabilið.

(b) Heildarfjöldi karla og kvenna – gráar þverlínur sýndar við upphafsárið 2021 og árið 2030.

Mynd F.18 Fjarðabyggð (701). Mannfjöldapíramídi ársins 2030 og heildarfjöldi karla og kvenna frá 1998 til 2070. Meðaltal og 80% spábil yfir spátímabil byggja á 10.000 slembiúrtökum.

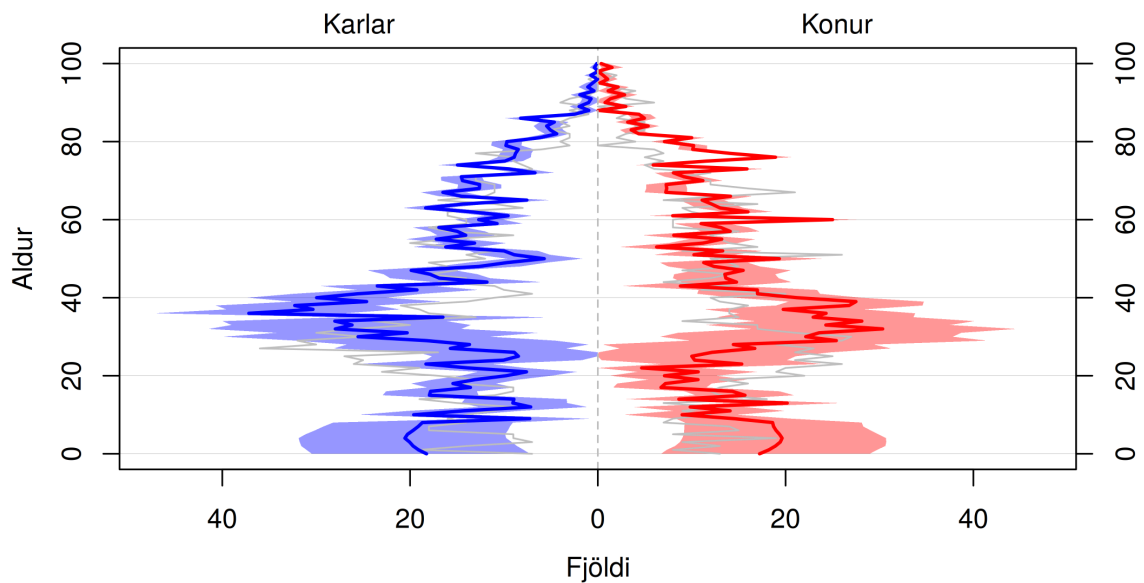

Skyggða svæðið sýnir 80% spábil og gráa línan sýnir árið 2021.

(a) Mannfjöldapíramídi ársins 2030.

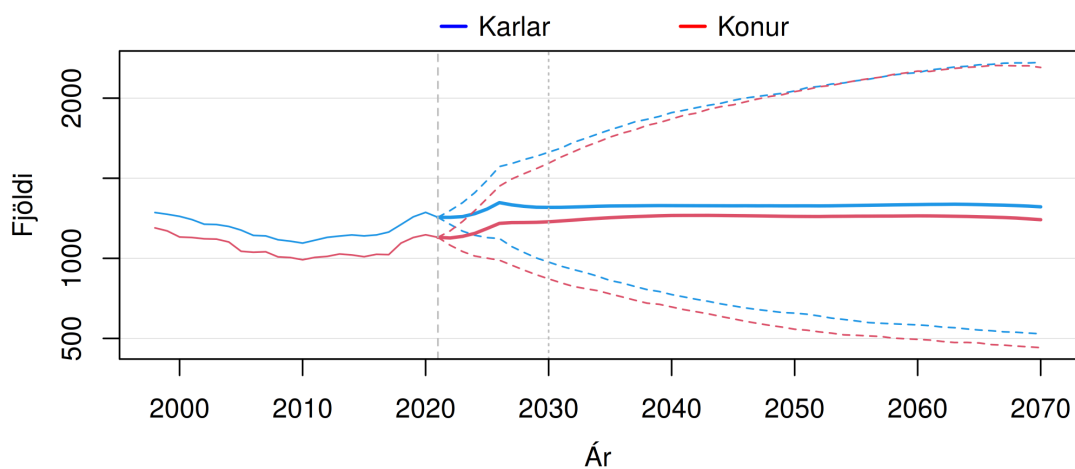

Brotnar línur sýna 80% spábil yfir spátímabilið.

(b) Heildarfjöldi karla og kvenna – gráar þverlínur sýndar við upphafsárið 2021 og árið 2030.

Mynd F.19 Sveitarfélagið Hornafjörður (800). Mannfjöldapíramídi ársins 2030 og heildarfjöldi karla og kvenna frá 1998 til 2070. Meðaltal og 80% spábil yfir spátímabil byggja á 10.000 slembiúrtökum.

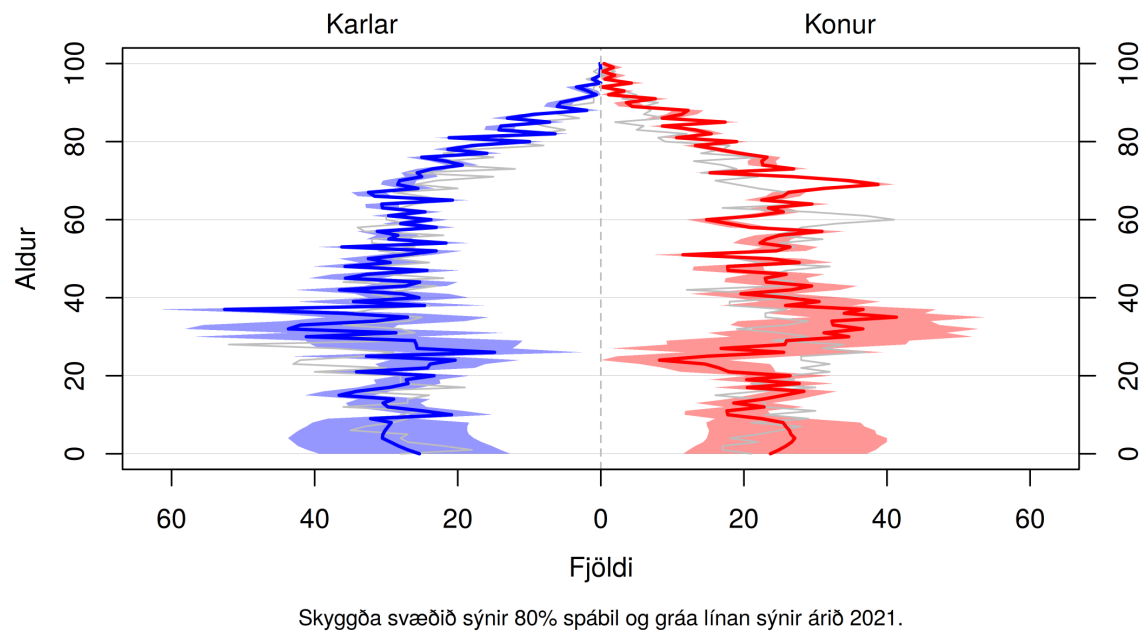

(a) Mannfjöldapíramídi ársins 2030.

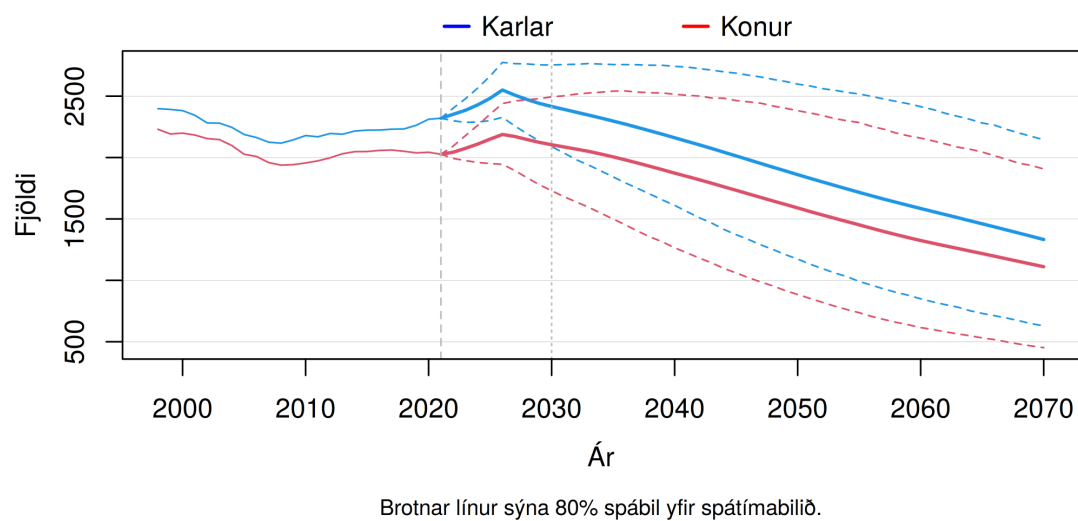

(b) Heildarfjöldi karla og kvenna – gráar þverlínur sýndar við upphafsárið 2021 og árið 2030.

Mynd F.20 Vestmannaeyjabær (801). Mannfjöldapíramídi ársins 2030 og heildarfjöldi karla og kvenna frá 1998 til 2070. Meðaltal og 80% spábil yfir spátímabil byggja á 10.000 slembiúrtökum.

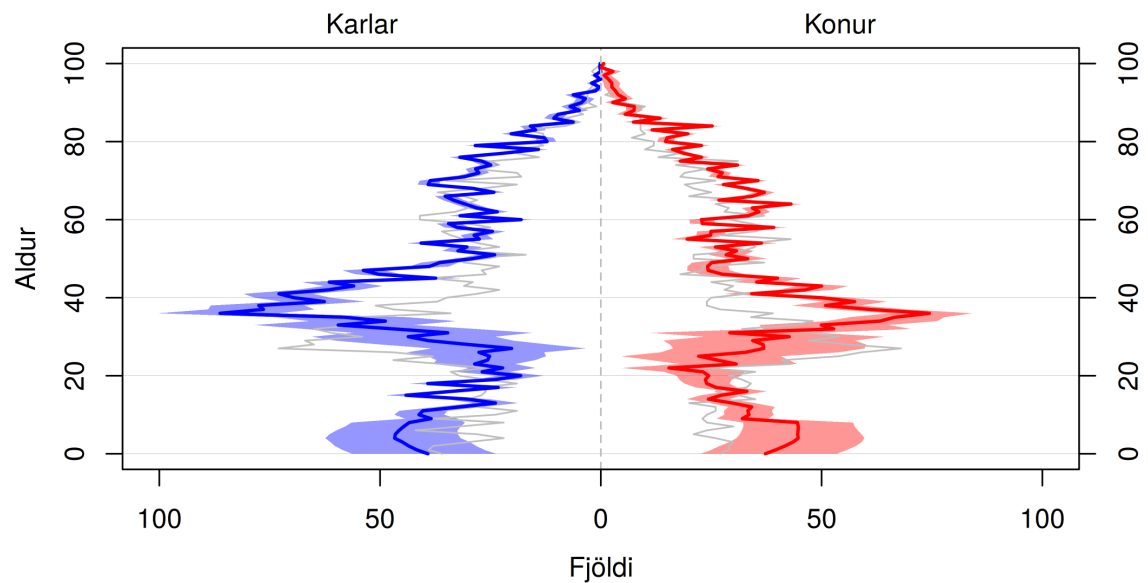

Skyggða svæðið sýnir 80% spábil og gráa línan sýnir árið 2021.

(a) Mannfjöldapíramídi ársins 2030.

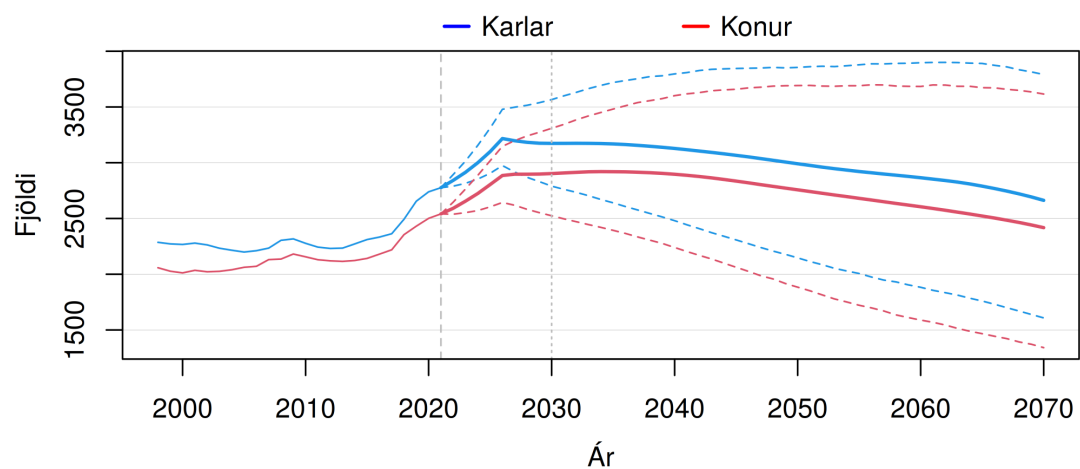

Brotnar línur sýna 80% spábil yfir spátímabilið.

(b) Heildarfjöldi karla og kvenna – gráar þverlínur sýndar við upphafsárið 2021 og árið 2030.

Mynd F.21 Rangárvallasýsla og Vestur-Skaftafellssýsla (802). Mannfjöldapíramídi ársins 2030 og heildarfjöldi karla og kvenna frá 1998 til 2070. Meðaltal og 80% spábil yfir spátímabil byggja á 10.000 slembiúrtökum.

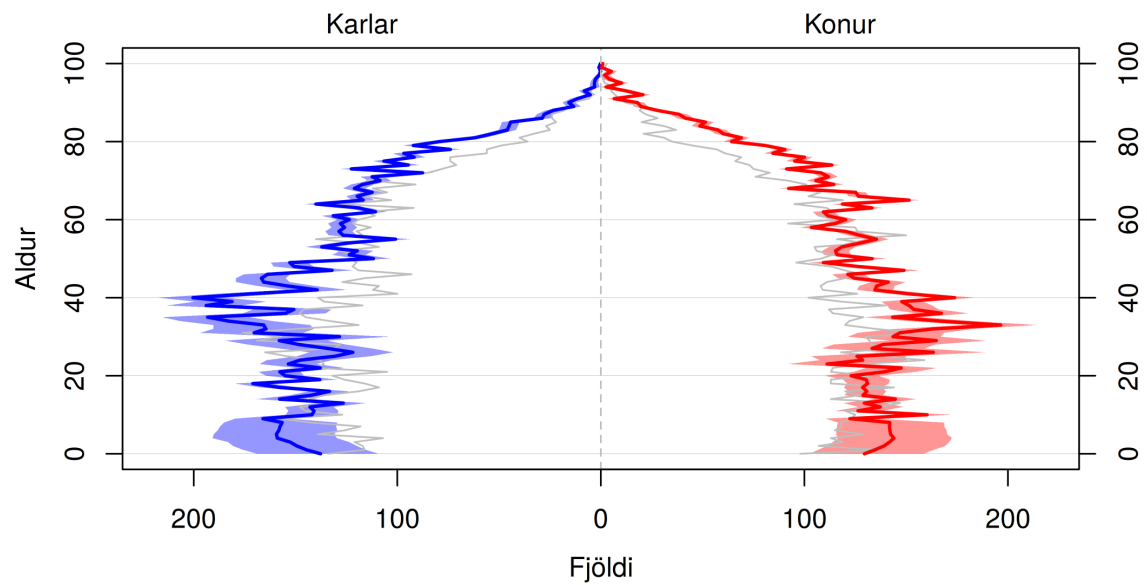

Skyggða svæðið sýnir 80% spábil og gráa línan sýnir árið 2021.

(a) Mannfjöldapíramídi ársins 2030.

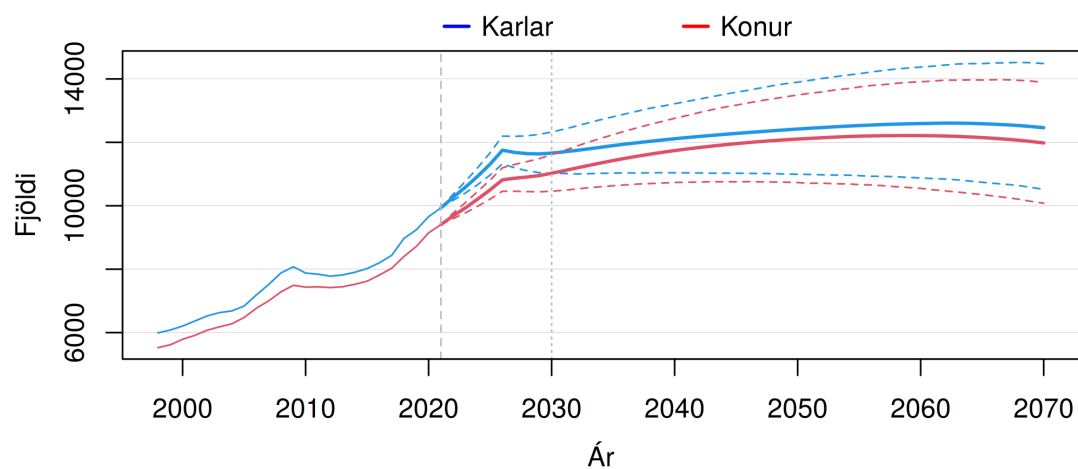

Brotnar línur sýna 80% spábil yfir spátímabilið.

(b) Heildarfjöldi karla og kvenna – gráar þverlínur sýndar við upphafsárið 2021 og árið 2030.

Mynd F.22 Árnæssýsla (803). Mannfjöldapíramídi ársins 2030 og heildarfjöldi karla og kvenna frá 1998 til 2070. Meðaltal og 80% spábil yfir spátímabil byggja á 10.000 slembiúrtökum.

G Mannfjöldagröf – hagsvæði

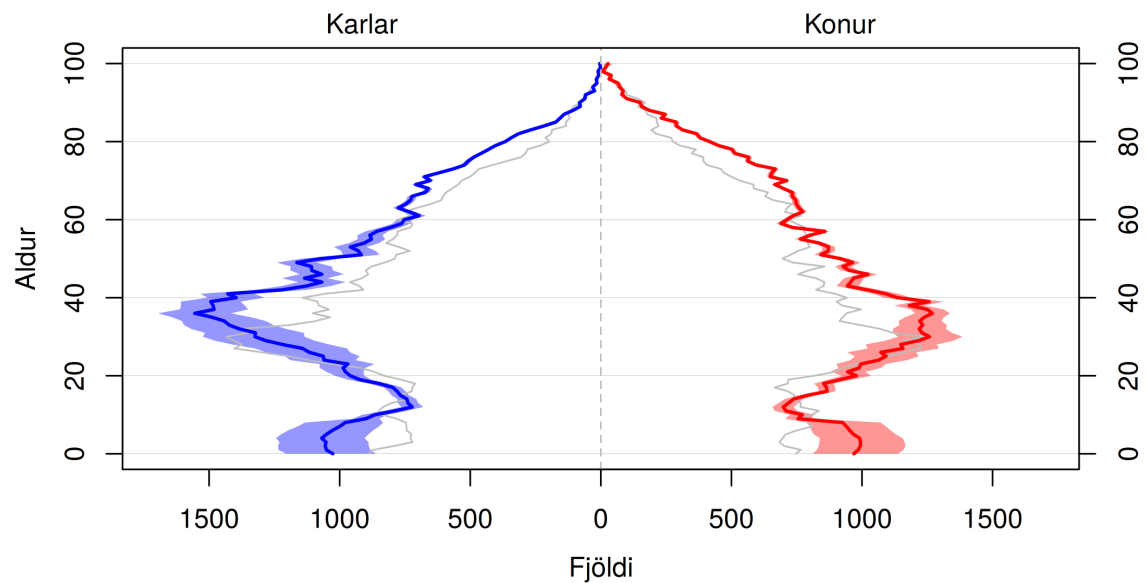

Skyggða svæðið sýnir 80% spábil og gráa línan sýnir árið 2021.

(a) Mannfjöldapíramídi ársins 2030.

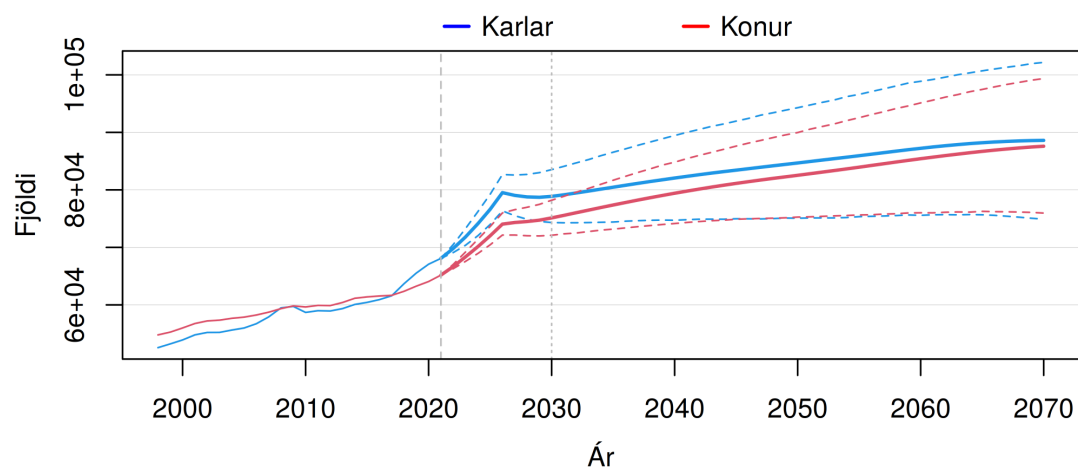

Brotnar línur sýna 80% spábil yfir spátímabilið.

(b) Heildarfjöldi karla og kvenna – gráar þverlínur sýndar við upphafsárið 2021 og árið 2030.

Mynd G.1 Reykjavíkurborg (10). Mannfjöldapíramídi ársins 2030 og heildarfjöldi karla og kvenna frá 1998 til 2070. Meðaltal og 80% spábil yfir spátímabil byggja á 10.000 slembi-úrtökum.

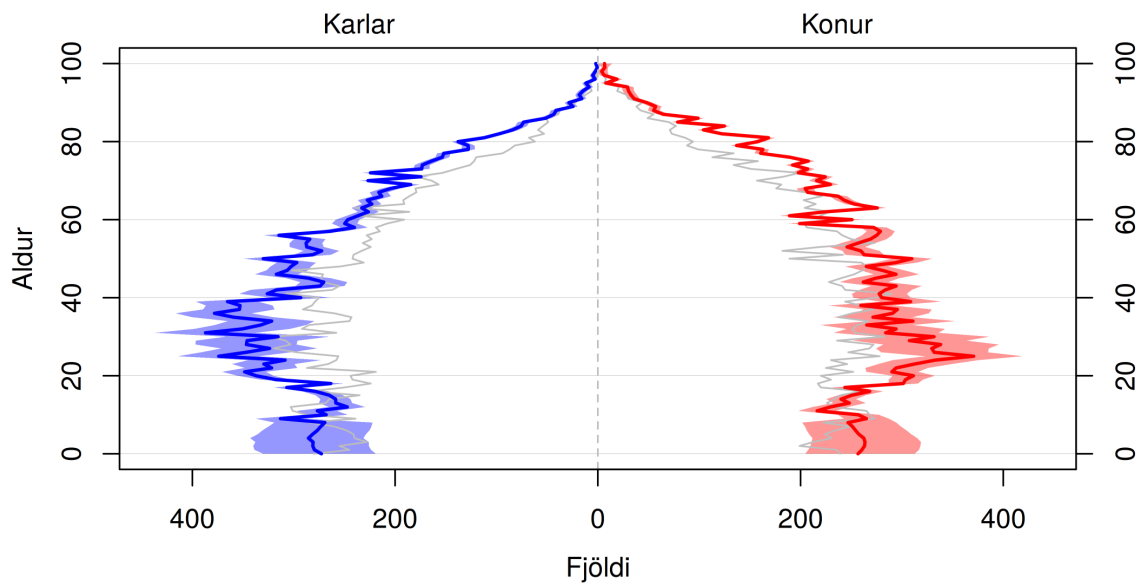

Skyggða svæðið sýnir 80% spábil og gráa línan sýnir árið 2021.

(a) Mannfjöldapíramídi ársins 2030.

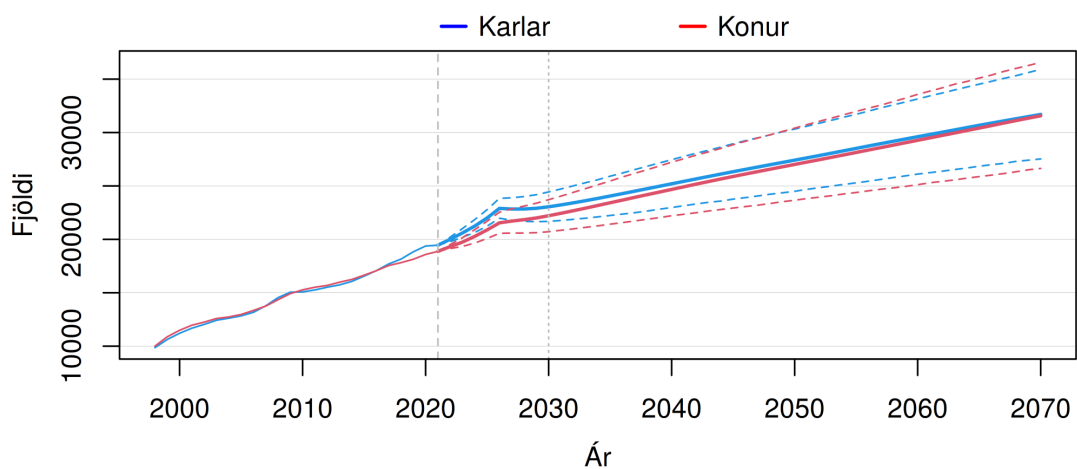

Brotnar línur sýna 80% spábil yfir spátímabilið.

(b) Heildarfjöldi karla og kvenna – gráar þverlínur sýndar við upphafsárið 2021 og árið 2030.

Mynd G.2 Kópavogsbær (11). Mannfjöldapíramídi ársins 2030 og heildarfjöldi karla og kvenna frá 1998 til 2070. Meðaltal og 80% spábil yfir spátímabil byggja á 10.000 slembiúrtökum.

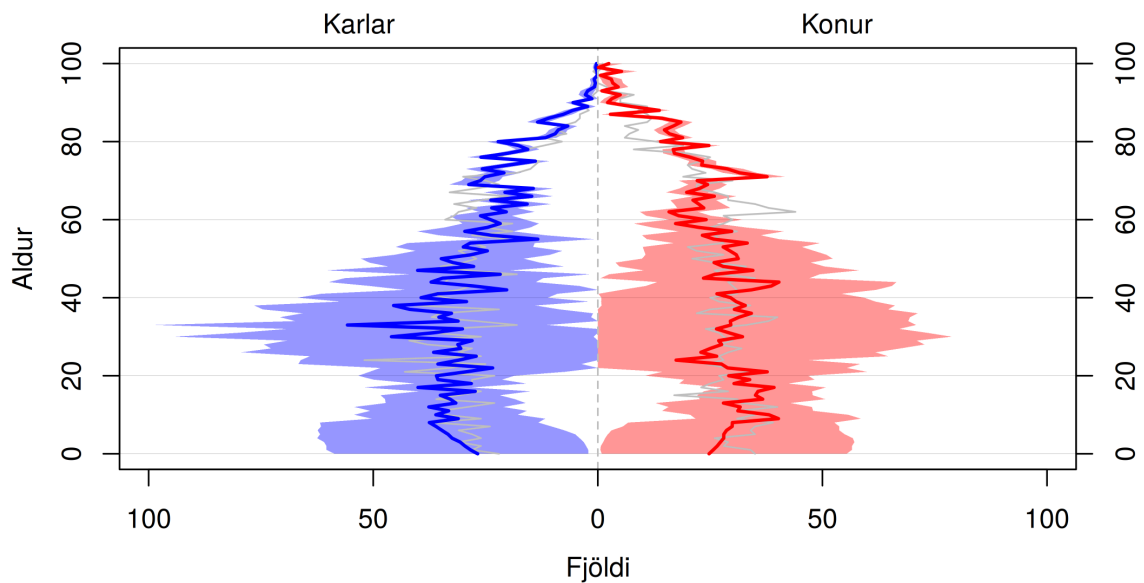

Skyggða svæðið sýnir 80% spábil og gráa línan sýnir árið 2021.

(a) Mannfjöldapíramídi ársins 2030.

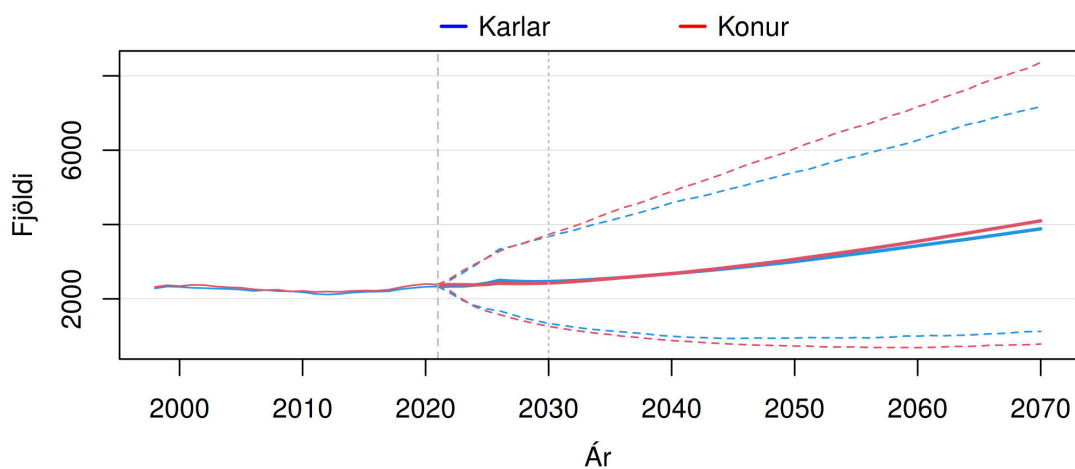

Brotnar línur sýna 80% spábil yfir spátímabilið.

(b) Heildarfjöldi karla og kvenna – gráar þverlínur sýndar við upphafsárið 2021 og árið 2030.

Mynd G.3 Seltjarnarnesbær (12). Mannfjöldapíramídi ársins 2030 og heildarfjöldi karla og kvenna frá 1998 til 2070. Meðaltal og 80% spábil yfir spátímabil byggja á 10.000 slembi-úrtökum.

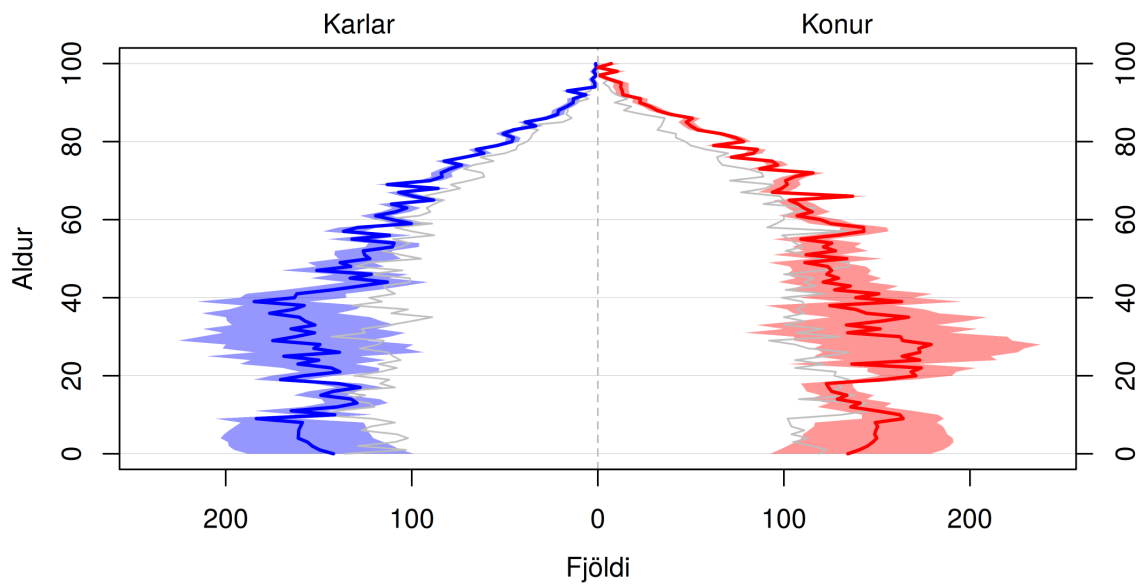

Skyggða svæðið sýnir 80% spábil og gráa línan sýnir árið 2021.

(a) Mannfjöldapíramídi ársins 2030.

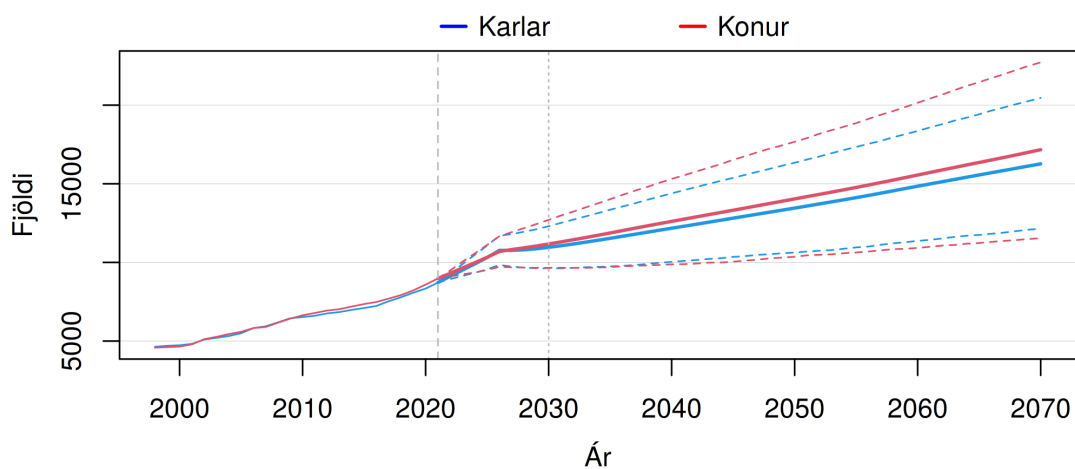

Brotnar línur sýna 80% spábil yfir spátímabilið.

(b) Heildarfjöldi karla og kvenna – gráar þverlínur sýndar við upphafsárið 2021 og árið 2030.

Mynd G.4 Garðabær (13). Mannfjöldapíramídi ársins 2030 og heildarfjöldi karla og kvenna frá 1998 til 2070. Meðaltal og 80% spábil yfir spátímabil byggja á 10.000 slembiúrtökum.

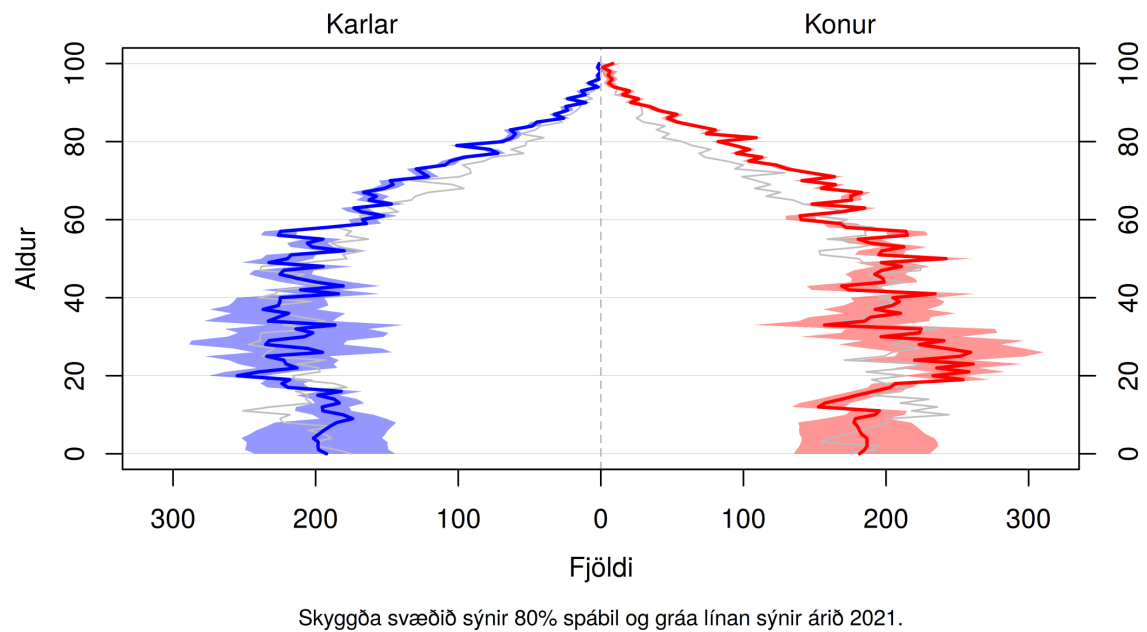

(a) Mannfjöldapíramídi ársins 2030.

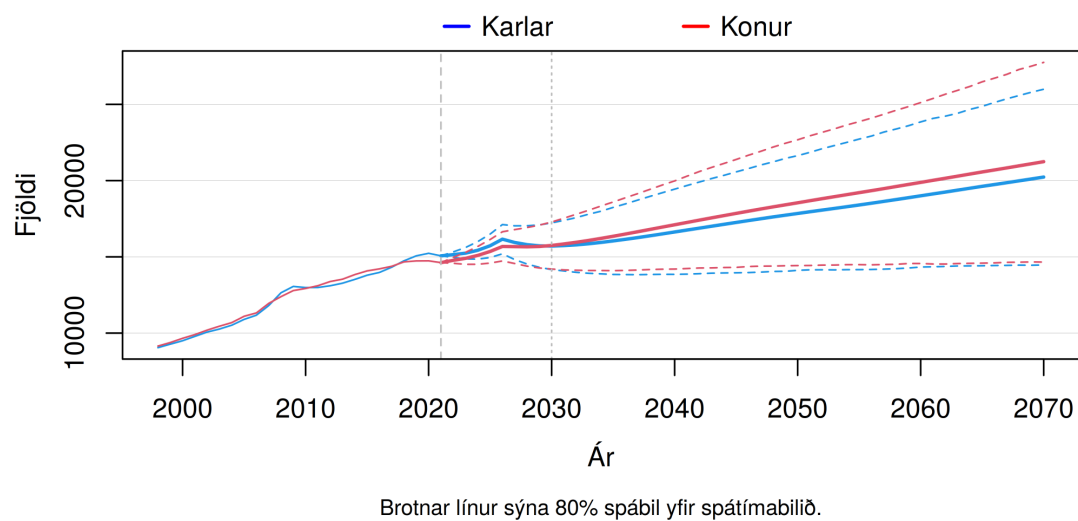

(b) Heildarfjöldi karla og kvenna – gráar þverlínur sýndar við upphafsárið 2021 og árið 2030.

Mynd G.5 Hafnarfjarðarkaupstaður (14). Mannfjöldapíramídi ársins 2030 og heildarfjöldi karla og kvenna frá 1998 til 2070. Meðaltal og 80% spábil yfir spátímabil byggja á 10.000 slembiúrtökum.

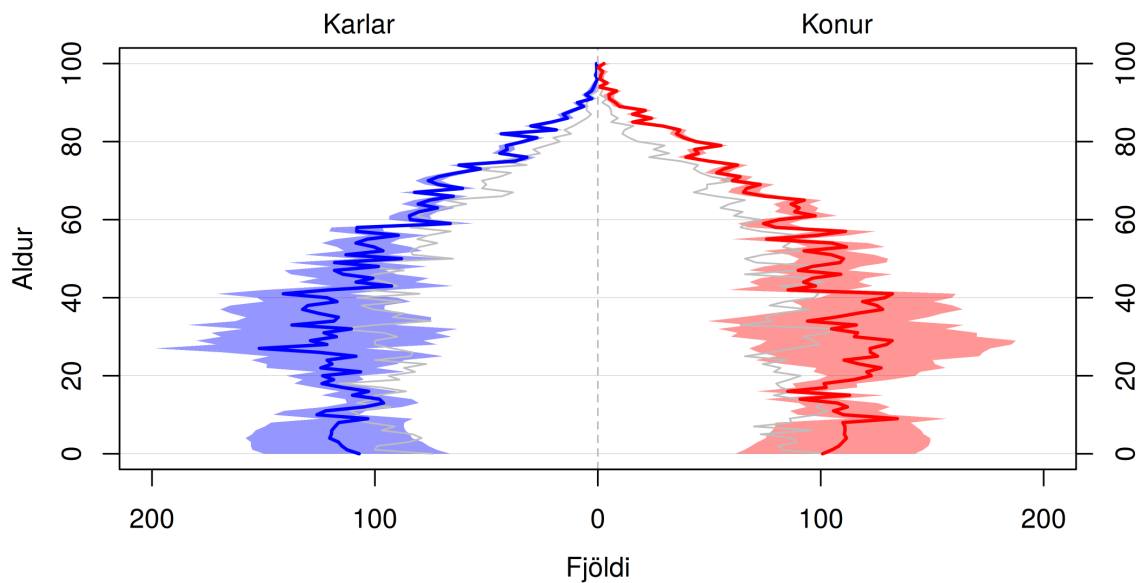

Skyggða svæðið sýnir 80% spábil og gráa línan sýnir árið 2021.

(a) Mannfjöldapíramídi ársins 2030.

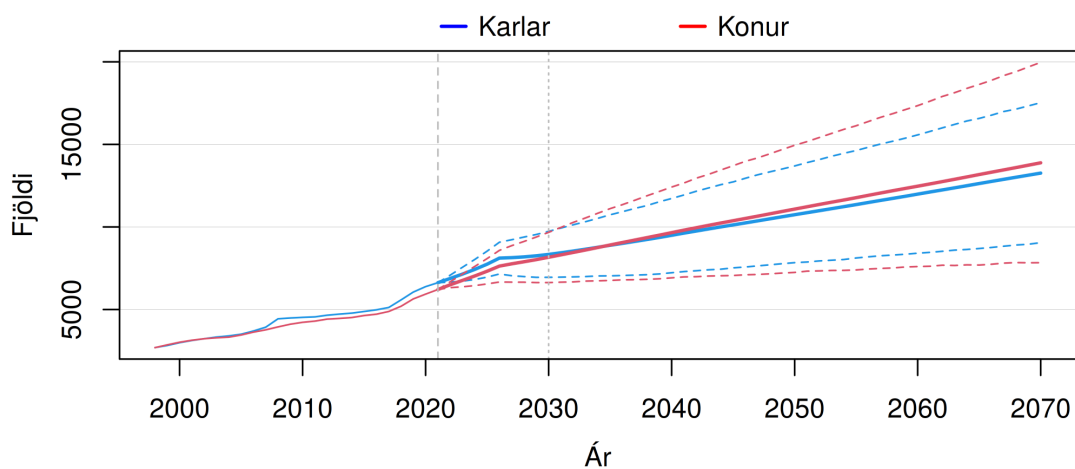

Brotnar línur sýna 80% spábil yfir spátímabilið.

(b) Heildarfjöldi karla og kvenna – gráar þverlínur sýndar við upphafsárið 2021 og árið 2030.

Mynd G.6 Mosfellsbær og Kjósarhreppur (15). Mannfjöldapíramídi ársins 2030 og heildarfjöldi karla og kvenna frá 1998 til 2070. Meðaltal og 80% spábil yfir spátímabil byggja á 10.000 slembiúrtökum.

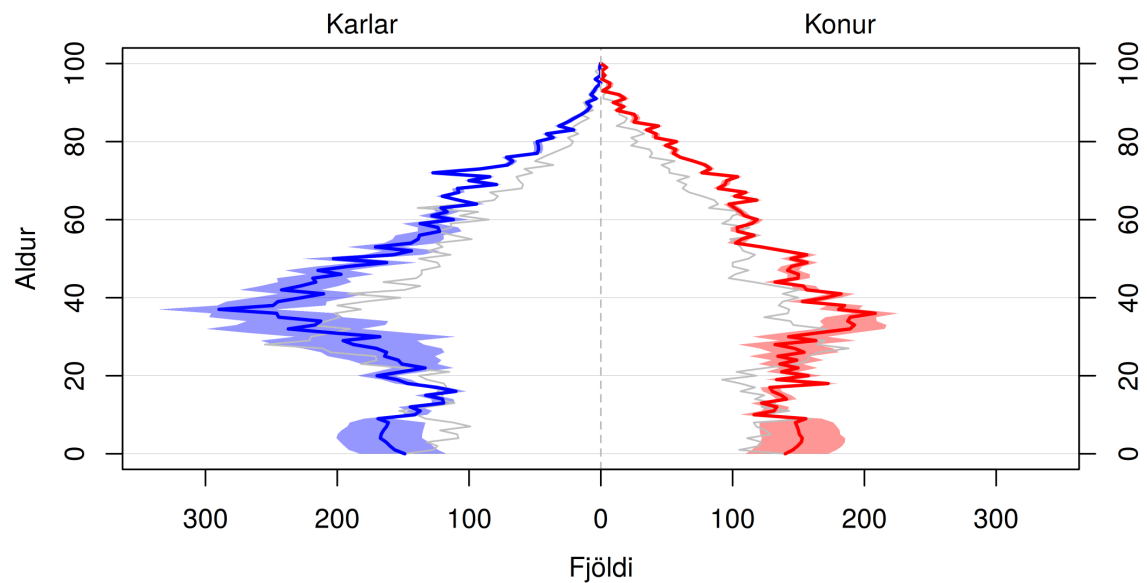

Skyggða svæðið sýnir 80% spábil og gráa línan sýnir árið 2021.

(a) Mannfjöldapíramídi ársins 2030.

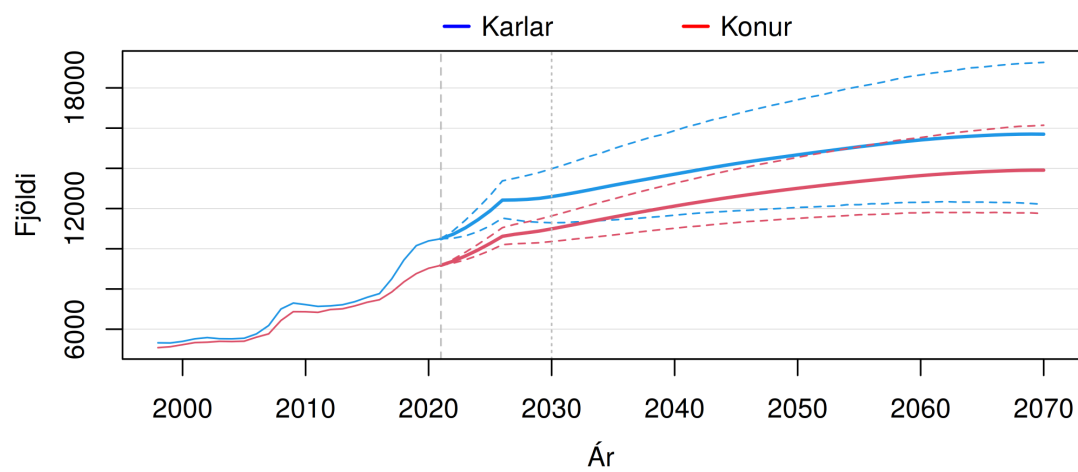

Brotnar línur sýna 80% spábil yfir spátímabilið.

(b) Heildarfjöldi karla og kvenna – gráar þverlínur sýndar við upphafsárið 2021 og árið 2030.

Mynd G.7 Reykjaneshær (20). Mannfjöldapíramídi ársins 2030 og heildarfjöldi karla og kvenna frá 1998 til 2070. Meðaltal og 80% spábil yfir spátímabil byggja á 10.000 slembiúrtökum.

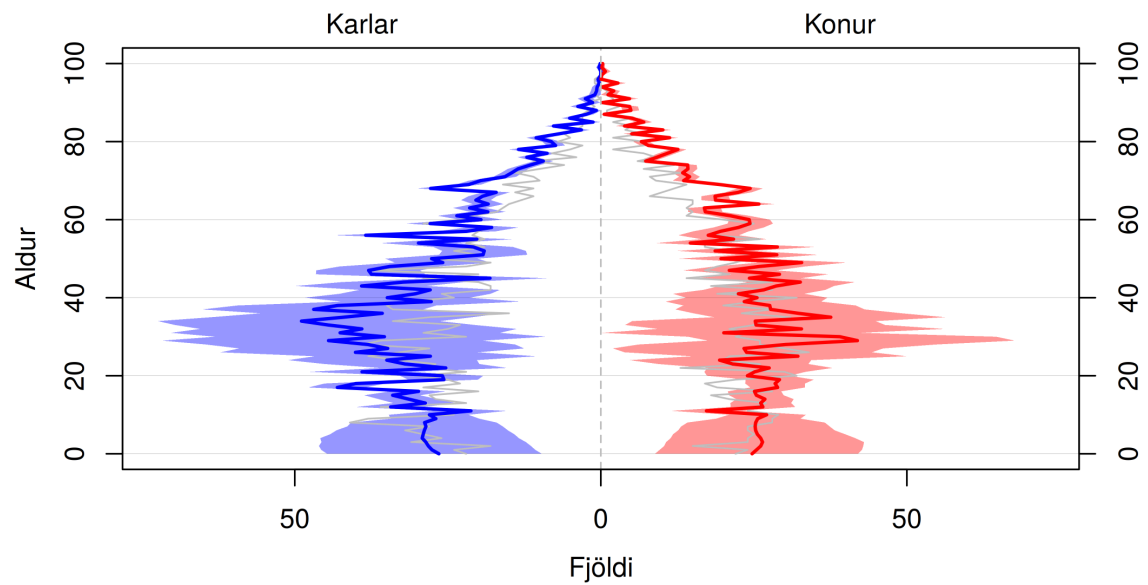

Skyggða svæðið sýnir 80% spábil og gráa línan sýnir árið 2021.

(a) Mannfjöldapíramídi ársins 2030.

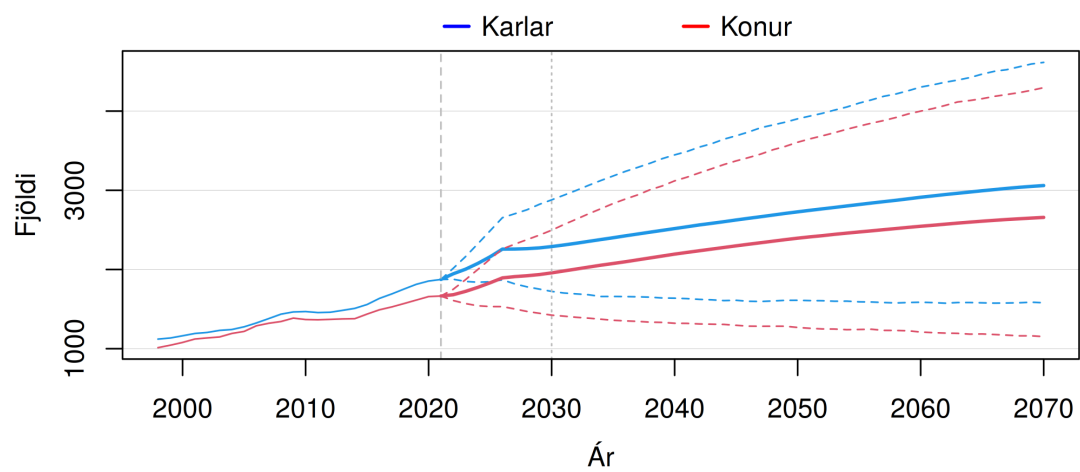

Brotnar línur sýna 80% spábil yfir spátímabilið.

(b) Heildarfjöldi karla og kvenna – gráar þverlínur sýndar við upphafsárið 2021 og árið 2030.

Mynd G.8 Grindavíkurbær (21). Mannfjöldapíramídi ársins 2030 og heildarfjöldi karla og kvenna frá 1998 til 2070. Meðaltal og 80% spábil yfir spátímabil byggja á 10.000 slembi-úrtökum.

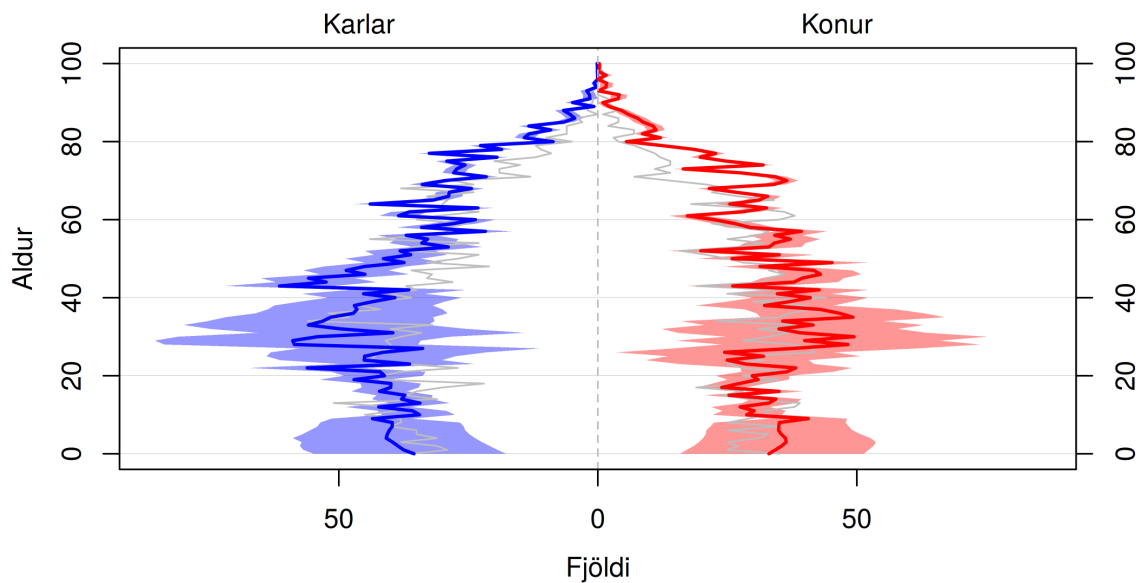

Skyggða svæðið sýnir 80% spábil og gráa línan sýnir árið 2021.

(a) Mannfjöldapíramídi ársins 2030.

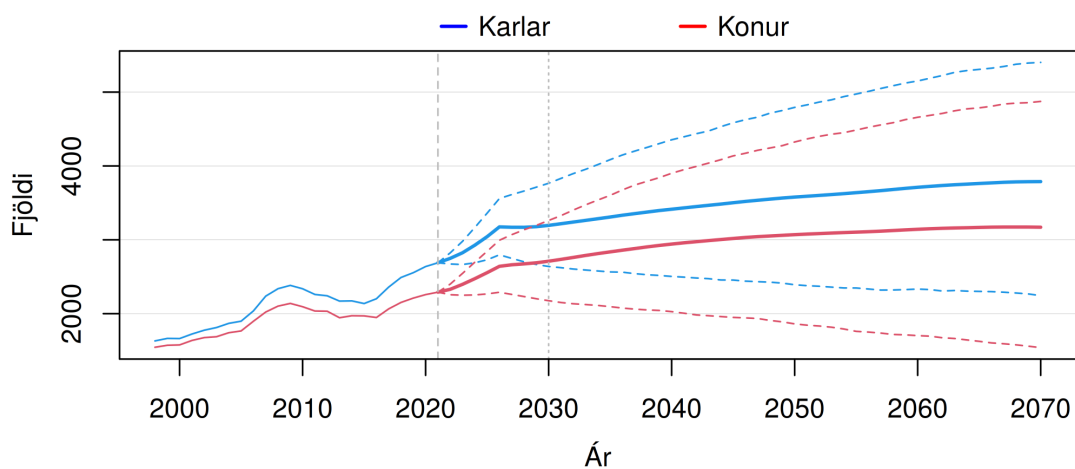

Brotnar línur sýna 80% spábil yfir spátímabilið.

(b) Heildarfjöldi karla og kvenna – gráar þverlínur sýndar við upphafsárið 2021 og árið 2030.

Mynd G.9 Sandgerðisbær, Garður og Vogar (22). Mannfjöldapíramídi ársins 2030 og heildarfjöldi karla og kvenna frá 1998 til 2070. Meðaltal og 80% spábil yfir spátímabil byggja á 10.000 slembiúrtökum.

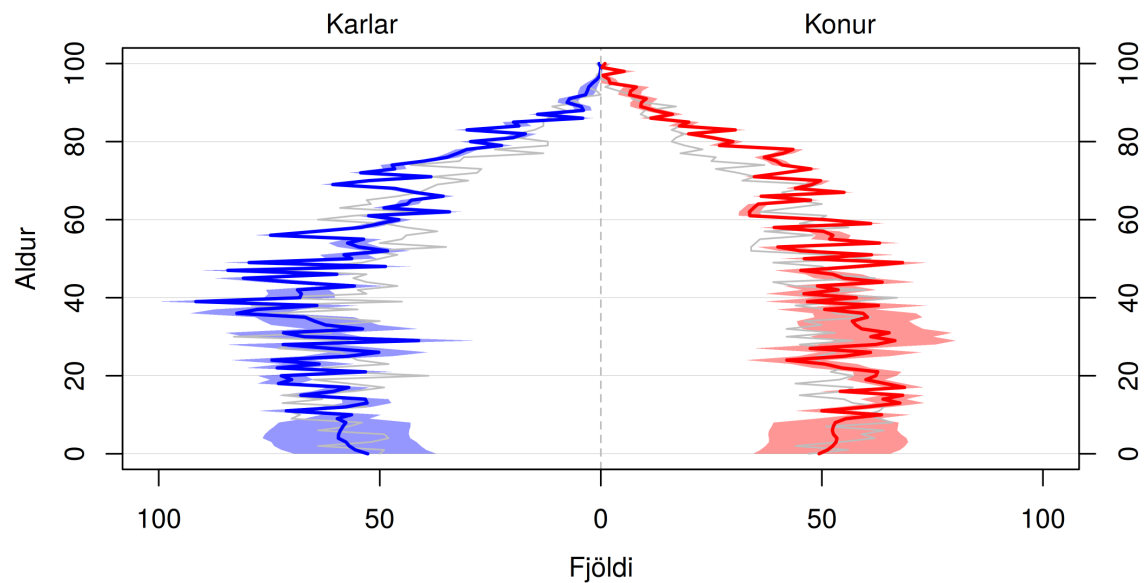

Skyggða svæðið sýnir 80% spábil og gráa línan sýnir árið 2021.

(a) Mannfjöldapíramídi ársins 2030.

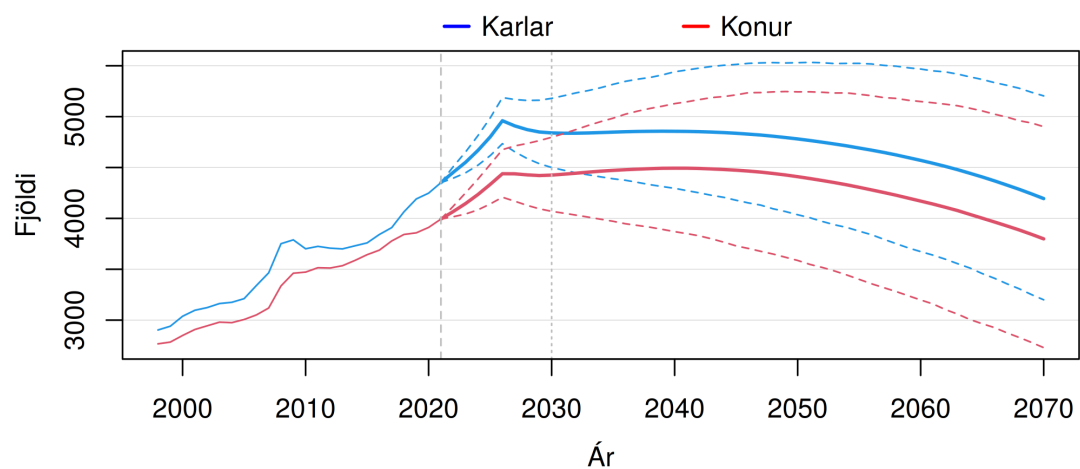

Brotnar línur sýna 80% spábil yfir spátímabilið.

(b) Heildarfjöldi karla og kvenna – gráar þverlínur sýndar við upphafsárið 2021 og árið 2030.

Mynd G.10 Akraneskaupstaður og Hvalfjarðarsveit (30). Mannfjöldapíramídi ársins 2030 og heildarfjöldi karla og kvenna frá 1998 til 2070. Meðaltal og 80% spábil yfir spátímabil byggja á 10.000 slembiúrtökum.

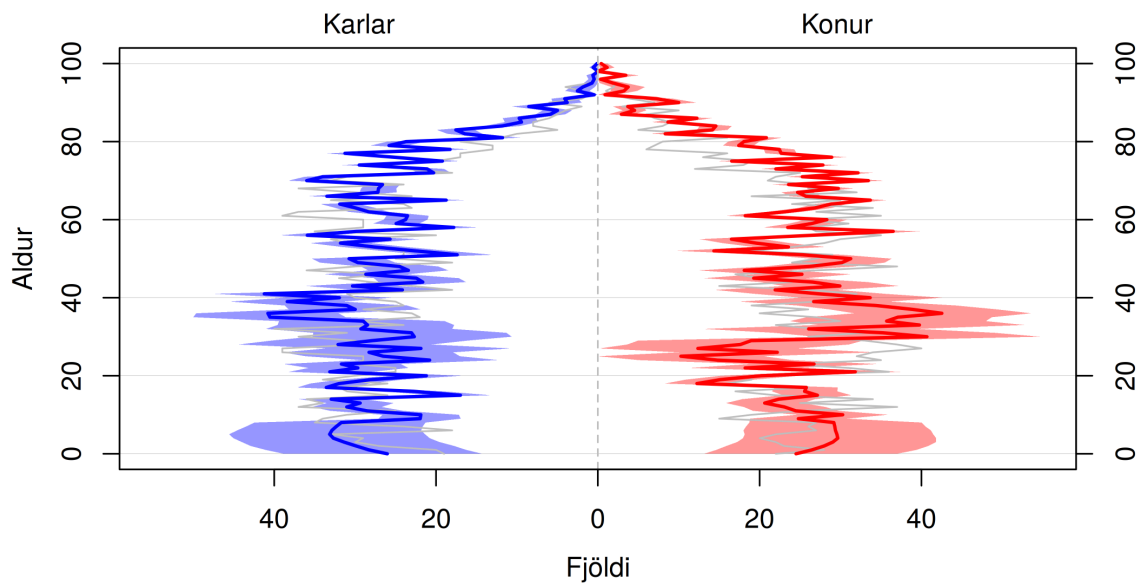

Skyggða svæðið sýnir 80% spábil og gráa línan sýnir árið 2021.

(a) Mannfjöldapíramídi ársins 2030.

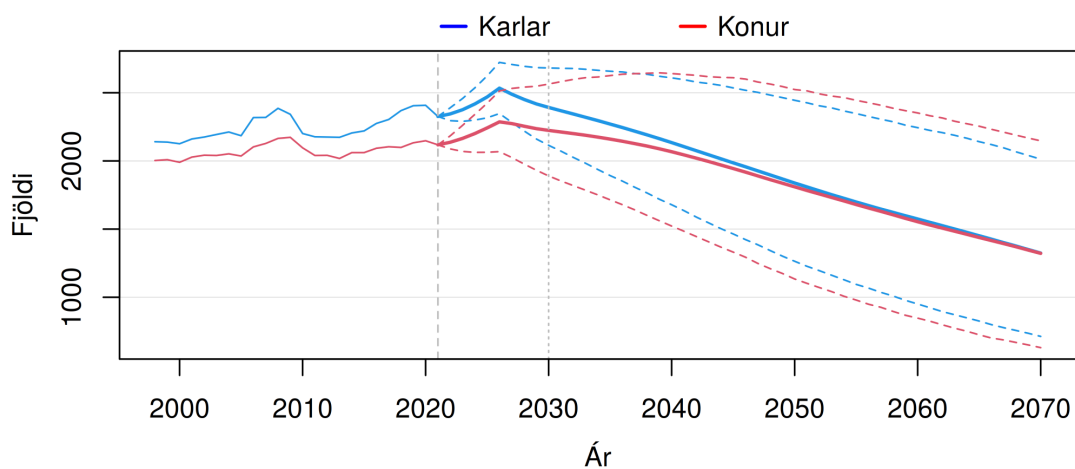

Brotnar línur sýna 80% spábil yfir spátímabilið.

(b) Heildarfjöldi karla og kvenna – gráar þverlínur sýndar við upphafsárið 2021 og árið 2030.

Mynd G.11 Borgarbyggð, Skorradalshreppur og Dalabyggð (31). Mannfjöldapíramídi ársins 2030 og heildarfjöldi karla og kvenna frá 1998 til 2070. Meðaltal og 80% spábil yfir spátímabil byggja á 10.000 slembiúrtökum.

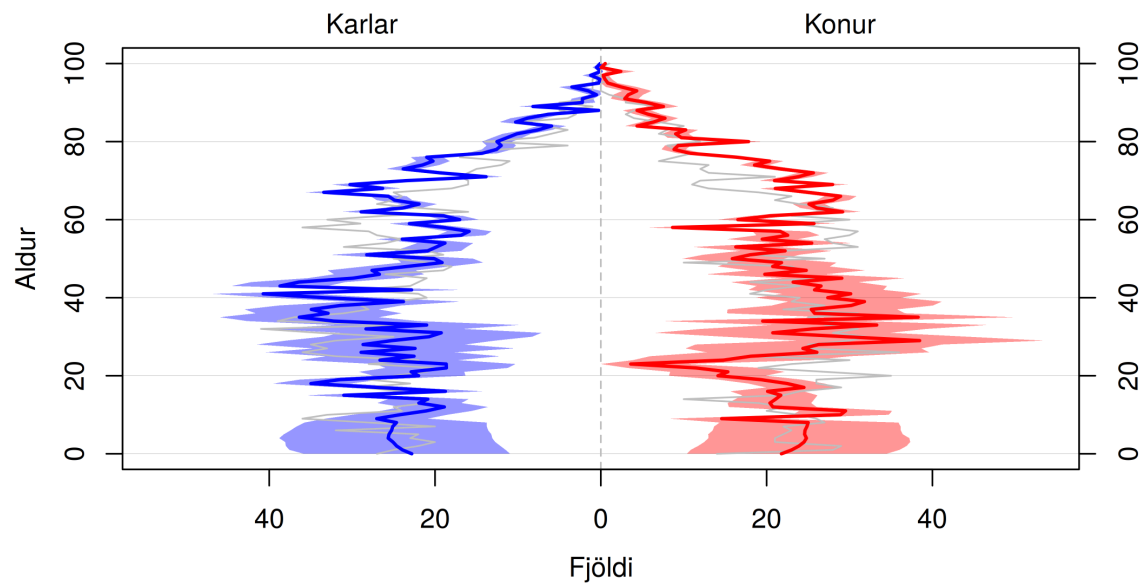

Skyggða svæðið sýnir 80% spábil og gráa línan sýnir árið 2021.

(a) Mannfjöldapíramídi ársins 2030.

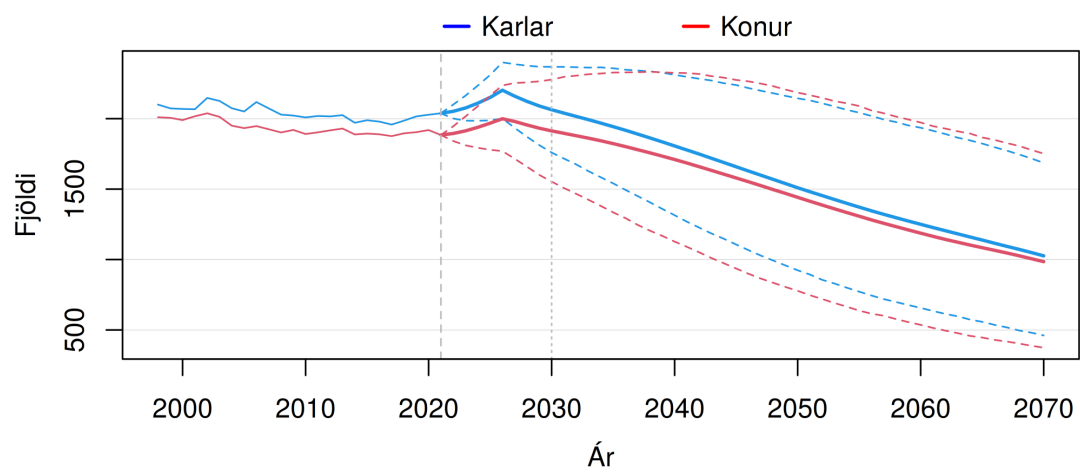

Brotnar línur sýna 80% spábil yfir spátímabilið.

(b) Heildarfjöldi karla og kvenna – gráar þverlínur sýndar við upphafsárið 2021 og árið 2030.

Mynd G.12 Snæfellsnes (32). Mannfjöldapíramídi ársins 2030 og heildarfjöldi karla og kvenna frá 1998 til 2070. Meðaltal og 80% spábil yfir spátímabil byggja á 10.000 slembiúrtökum.

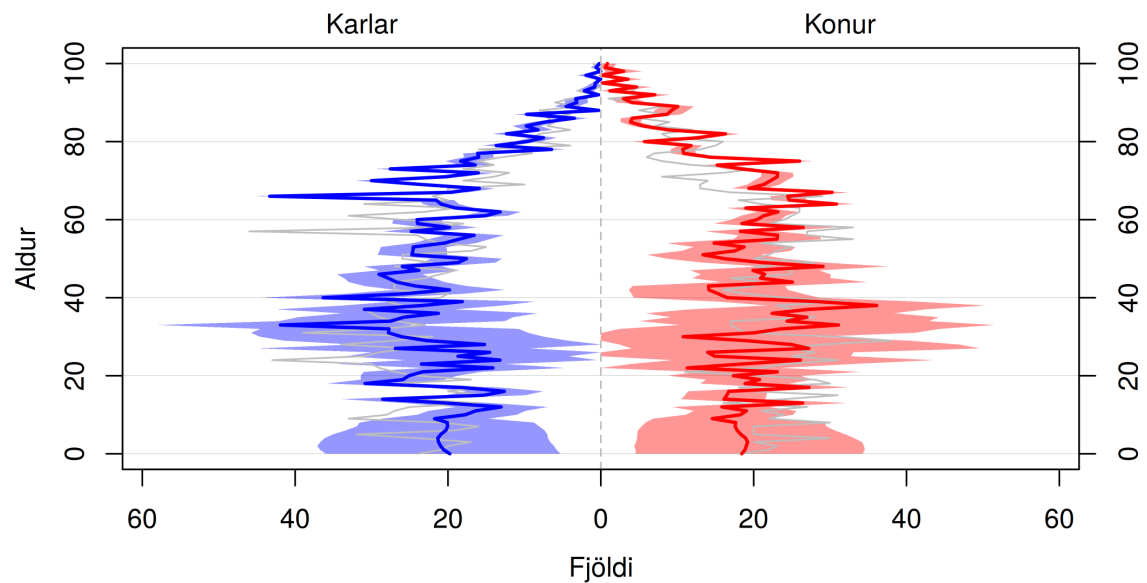

Skyggða svæðið sýnir 80% spábil og gráa línan sýnir árið 2021.

(a) Mannfjöldapíramídi ársins 2030.

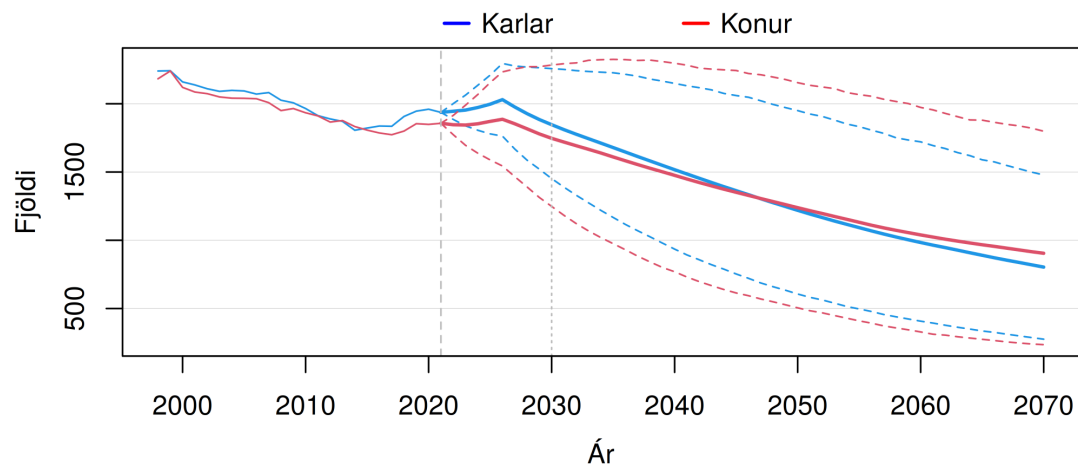

Brotnar línur sýna 80% spábil yfir spátímabilið.

(b) Heildarfjöldi karla og kvenna – gráar þverlínur sýndar við upphafsárið 2021 og árið 2030.

Mynd G.13 Ísafjarðarbær (40). Mannfjöldapíramídi ársins 2030 og heildarfjöldi karla og kvenna frá 1998 til 2070. Meðaltal og 80% spábil yfir spátímabil byggja á 10.000 slembiúrtökum.

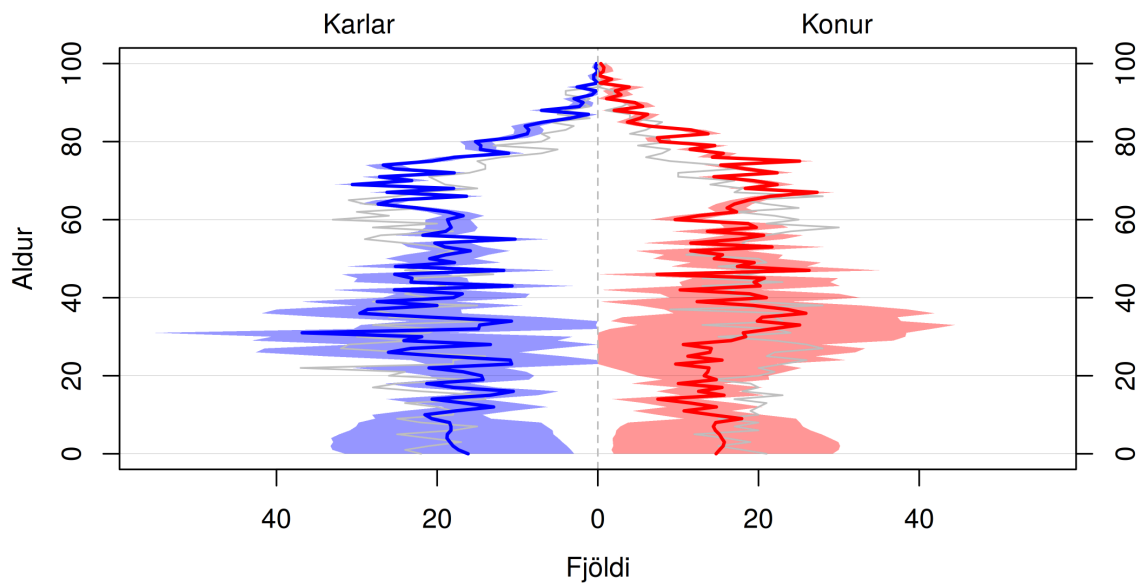

Skyggða svæðið sýnir 80% spábil og gráa línan sýnir árið 2021.

(a) Mannfjöldapíramídi ársins 2030.

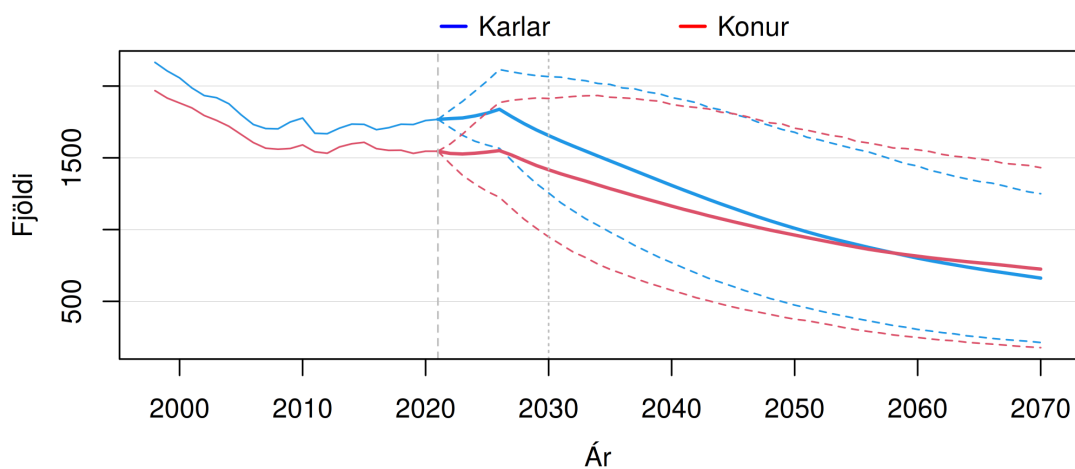

Brotnar línur sýna 80% spábil yfir spátímabilið.

(b) Heildarfjöldi karla og kvenna – gráar þverlínur sýndar við upphafsárið 2021 og árið 2030.

Mynd G.14 Vestfirðir án Ísafjarðarbæjar (41). Mannfjöldapíramídi ársins 2030 og heildarfjöldi karla og kvenna frá 1998 til 2070. Meðaltal og 80% spábil yfir spátímabil byggja á 10.000 slembiúrtökum.

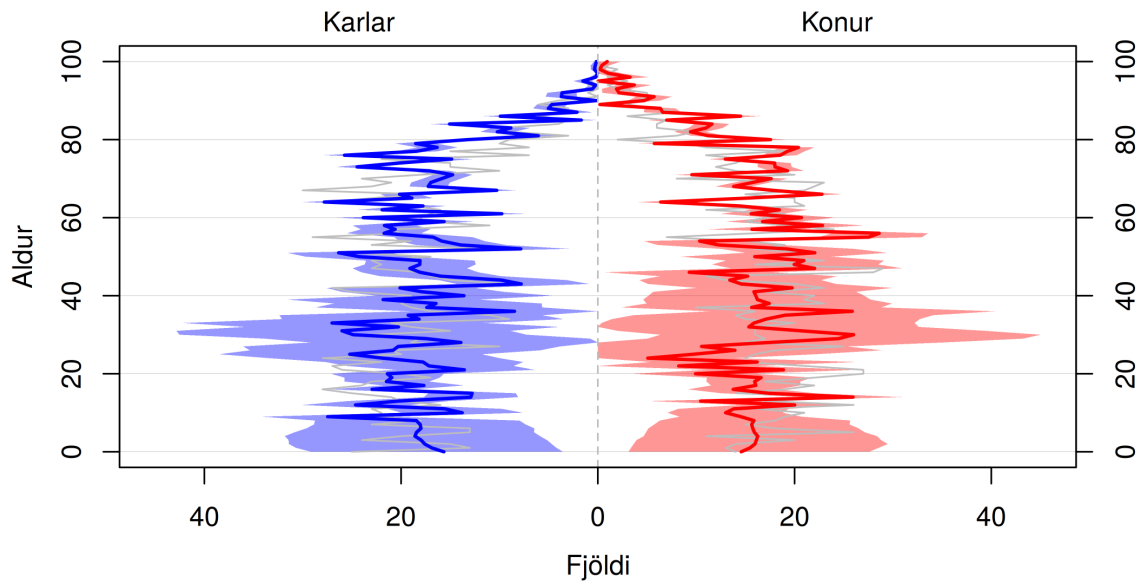

Skyggða svæðið sýnir 80% spábil og gráa línan sýnir árið 2021.

(a) Mannfjöldapíramídi ársins 2030.

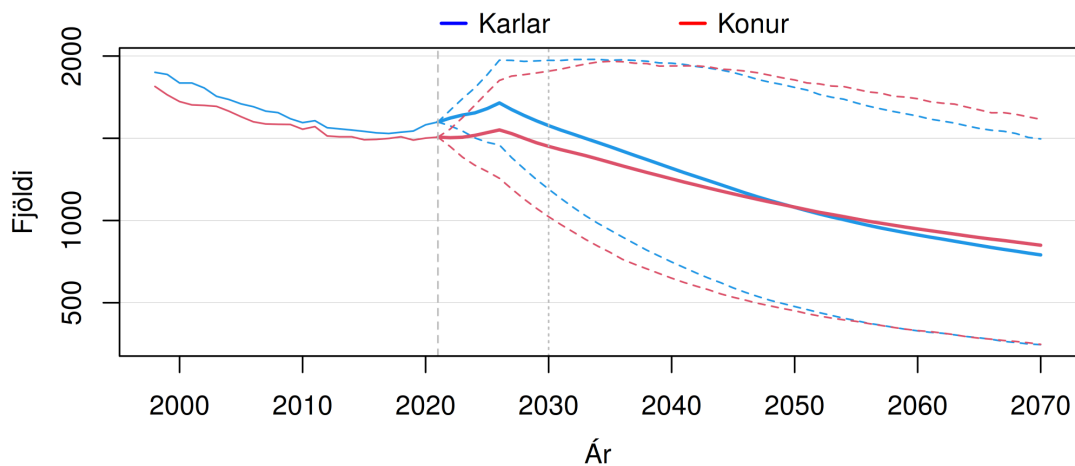

Brotnar línur sýna 80% spábil yfir spátímabilið.

(b) Heildarfjöldi karla og kvenna – gráar þverlínur sýndar við upphafsárið 2021 og árið 2030.

Mynd G.15 Húnavatnssýslur (50). Mannfjöldapíramídi ársins 2030 og heildarfjöldi karla og kvenna frá 1998 til 2070. Meðaltal og 80% spábil yfir spátímabil byggja á 10.000 slembiúrtökum.

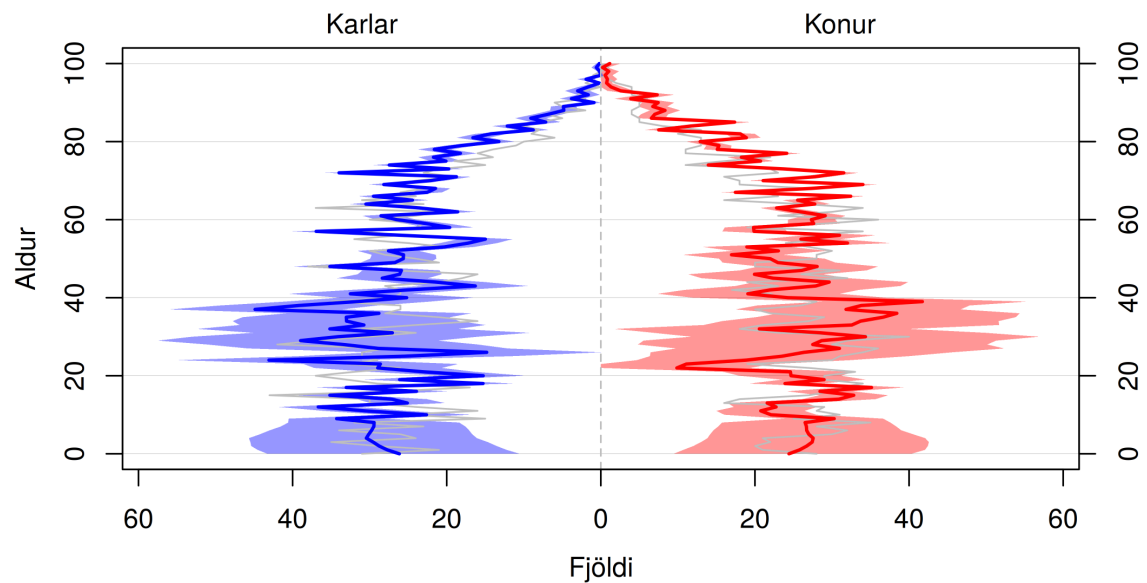

Skyggða svæðið sýnir 80% spábil og gráa línan sýnir árið 2021.

(a) Mannfjöldapíramídi ársins 2030.

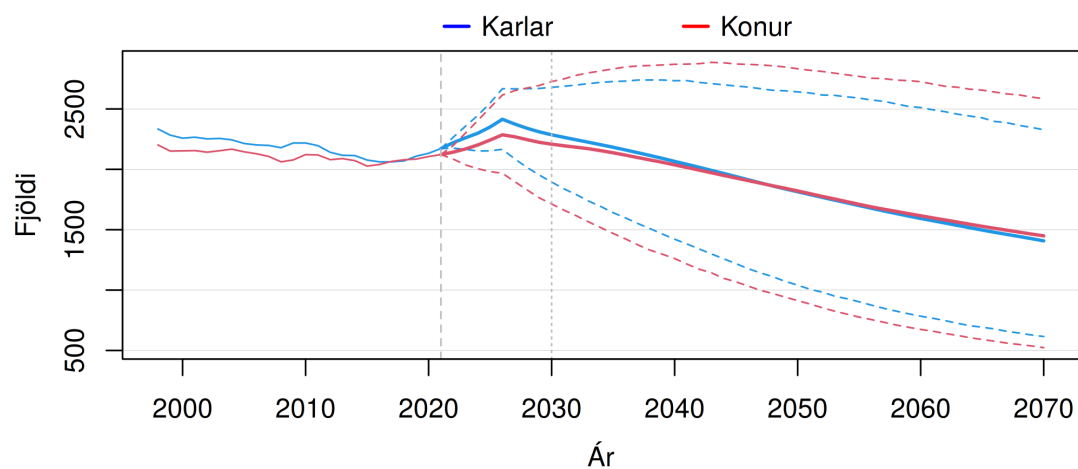

Brotnar línur sýna 80% spábil yfir spátímabilið.

(b) Heildarfjöldi karla og kvenna – gráar þverlínur sýndar við upphafsárið 2021 og árið 2030.

Mynd G.16 Skagafjarðarsýsla (51). Mannfjöldapíramídi ársins 2030 og heildarfjöldi karla og kvenna frá 1998 til 2070. Meðaltal og 80% spábil yfir spátímabil byggja á 10.000 slembiúrtökum.

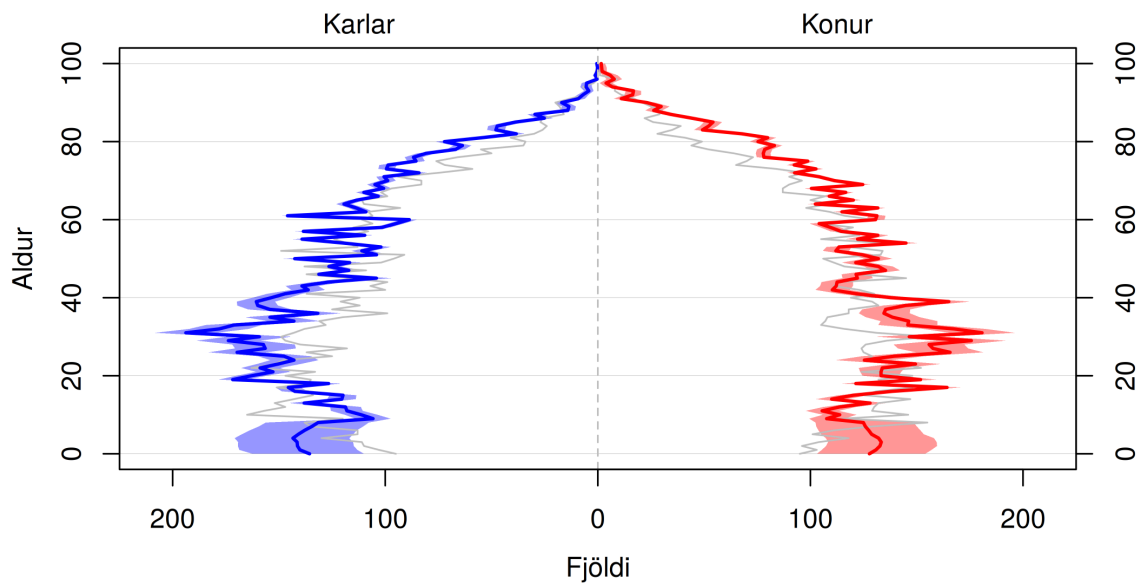

Skyggða svæðið sýnir 80% spábil og gráa línan sýnir árið 2021.

(a) Mannfjöldapíramídi ársins 2030.

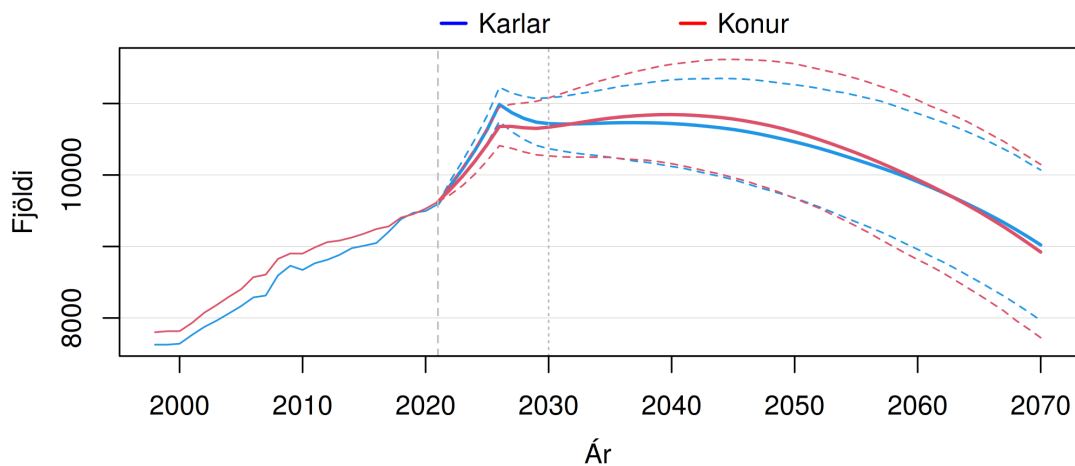

Brotnar línur sýna 80% spábil yfir spátímabilið.

(b) Heildarfjöldi karla og kvenna – gráar þverlínur sýndar við upphafsárið 2021 og árið 2030.

Mynd G.17 Akureyrarþéttur (60). Mannfjöldapíramídi ársins 2030 og heildarfjöldi karla og kvenna frá 1998 til 2070. Meðaltal og 80% spábil yfir spátímabil byggja á 10.000 slembiúrtökum.

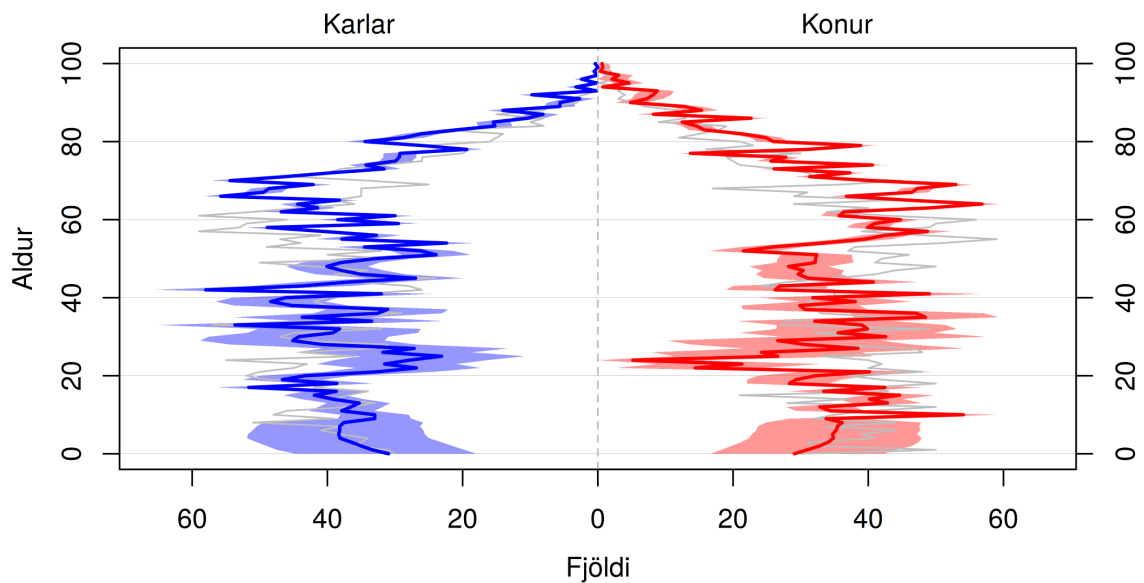

Skyggða svæðið sýnir 80% spábil og gráa línan sýnir árið 2021.

(a) Mannfjöldapíramídi ársins 2030.

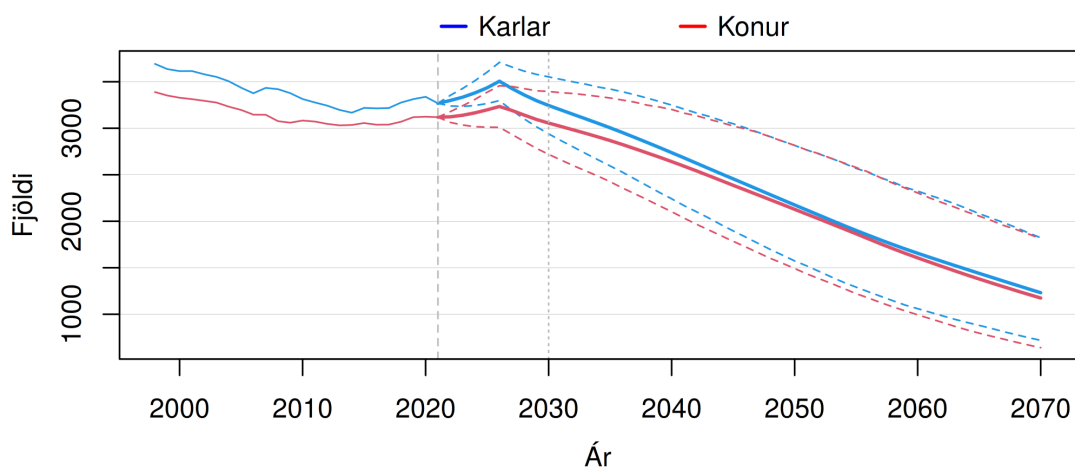

Brotnar línur sýna 80% spábil yfir spátímabilið.

(b) Heildarfjöldi karla og kvenna – gráar þverlínur sýndar við upphafsárið 2021 og árið 2030.

Mynd G.18 Eyjafjörður án Akureyrarbæjar (61). Mannfjöldapíramídi ársins 2030 og heildarfjöldi karla og kvenna frá 1998 til 2070. Meðaltal og 80% spábil yfir spátímabil byggja á 10.000 slembiúrtökum.

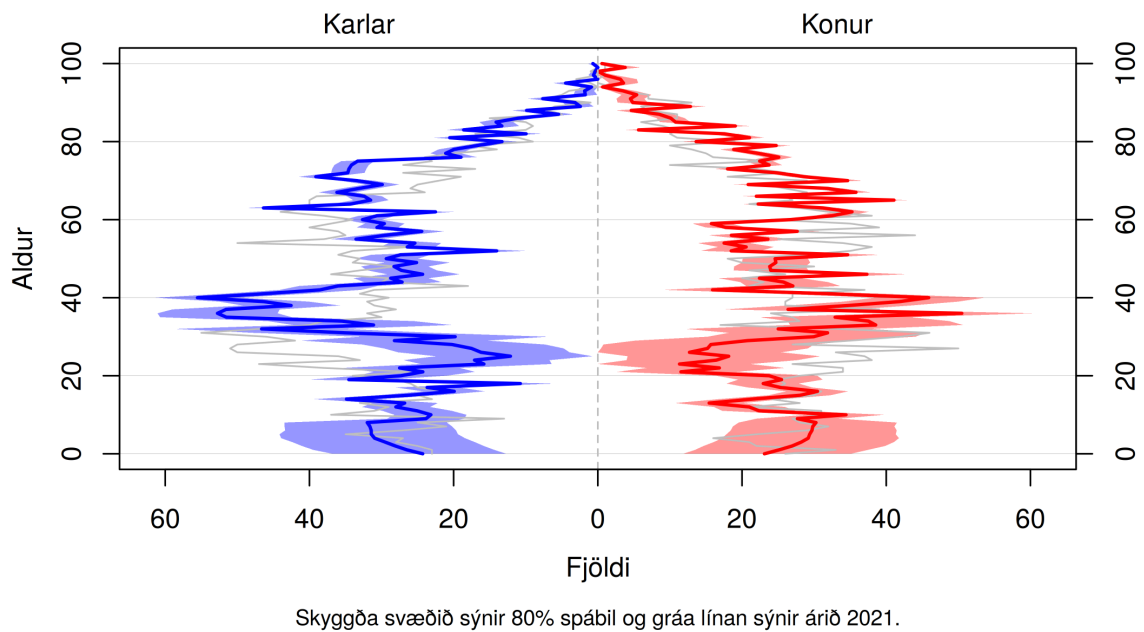

(a) Mannfjöldapíramídi ársins 2030.

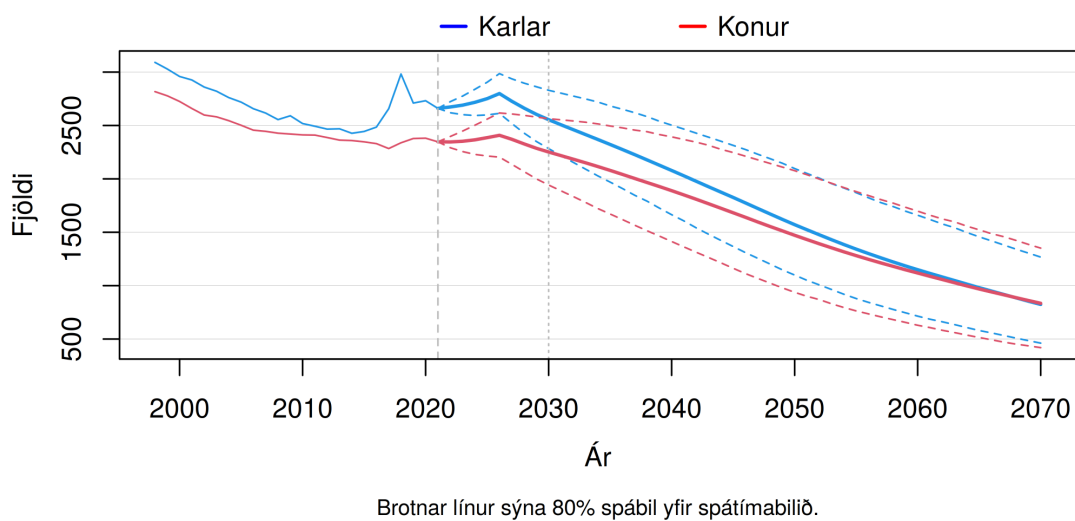

(b) Heildarfjöldi karla og kvenna – gráar þverlínur sýndar við upphafsárið 2021 og árið 2030.

Mynd G.19 Þingeyjarsýslur (62). Mannfjöldapíramídi ársins 2030 og heildarfjöldi karla og kvenna frá 1998 til 2070. Meðaltal og 80% spábil yfir spátímabil byggja á 10.000 slembi-úrtökum.

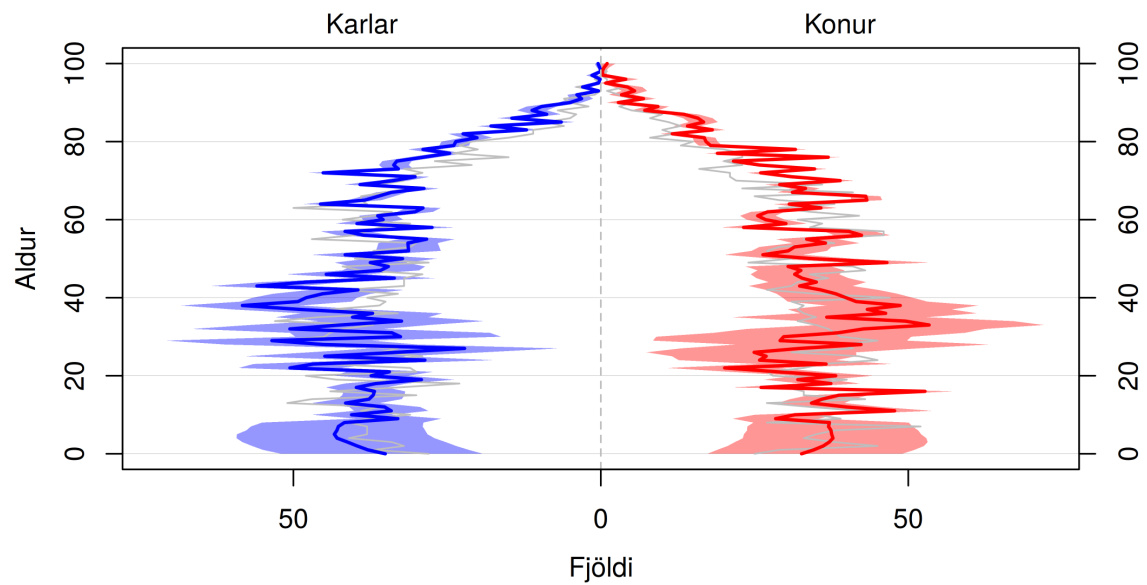

Skyggða svæðið sýnir 80% spábil og gráa línan sýnir árið 2021.

(a) Mannfjöldapíramídi ársins 2030.

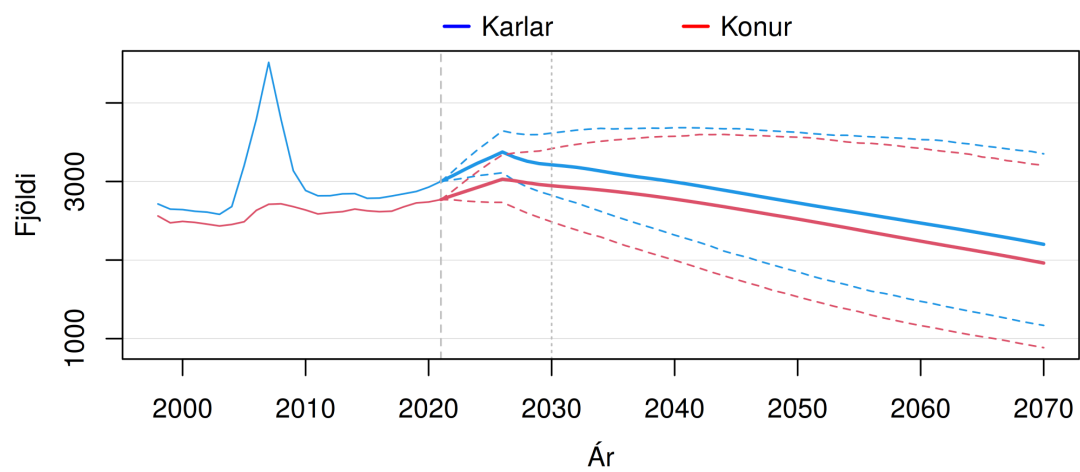

Brotnar línur sýna 80% spábil yfir spátímabilið.

(b) Heildarfjöldi karla og kvenna – gráar þverlínur sýndar við upphafsárið 2021 og árið 2030.

Mynd G.20 Múlaping, Fljótsdalur og Vopnafjörður (70). Mannfjöldapíramídi ársins 2030 og heildarfjöldi karla og kvenna frá 1998 til 2070. Meðaltal og 80% spábil yfir spátímabil byggja á 10.000 slembiúrtökum.

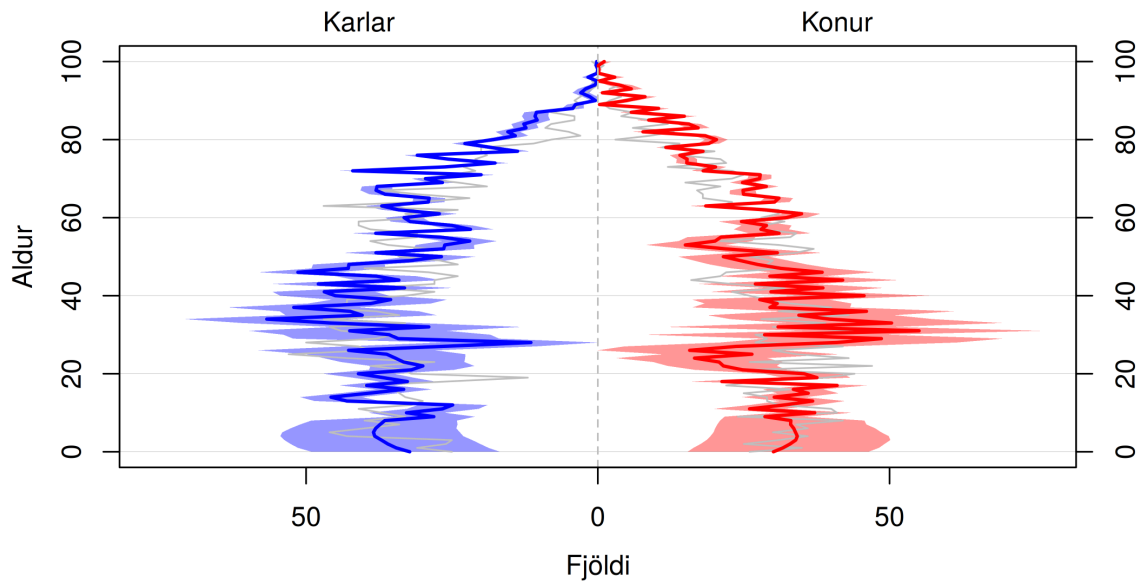

Skyggða svæðið sýnir 80% spábil og gráa línan sýnir árið 2021.

(a) Mannfjöldapíramídi ársins 2030.

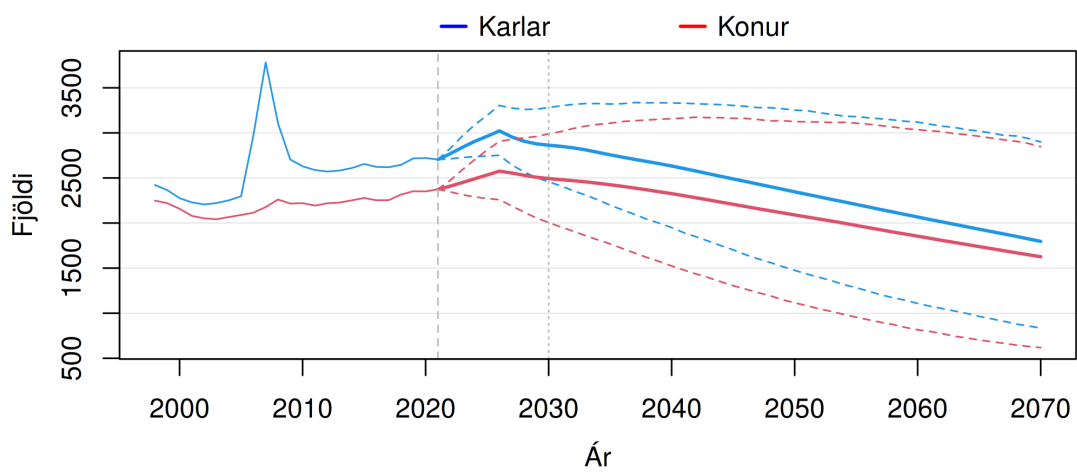

Brotnar línur sýna 80% spábil yfir spátímabilið.

(b) Heildarfjöldi karla og kvenna – gráar þverlínur sýndar við upphafsárið 2021 og árið 2030.

Mynd G.21 Fjarðabyggð (71). Mannfjöldapíramídi ársins 2030 og heildarfjöldi karla og kvenna frá 1998 til 2070. Meðaltal og 80% spábil yfir spátímabil byggja á 10.000 slembiúrtökum.

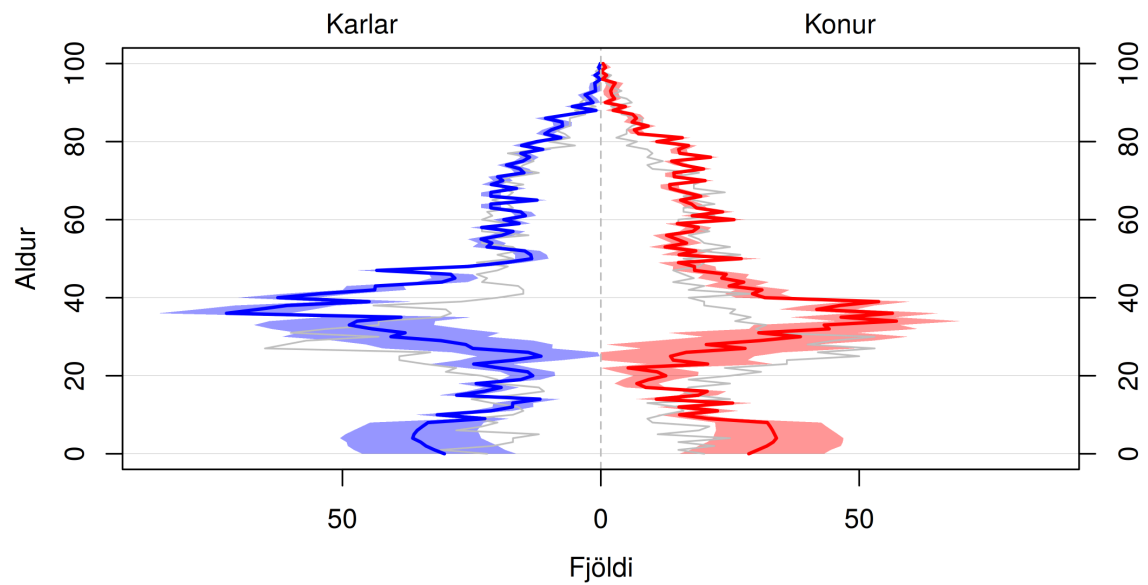

Skyggða svæðið sýnir 80% spábil og gráa línan sýnir árið 2021.

(a) Mannfjöldapíramídi ársins 2030.

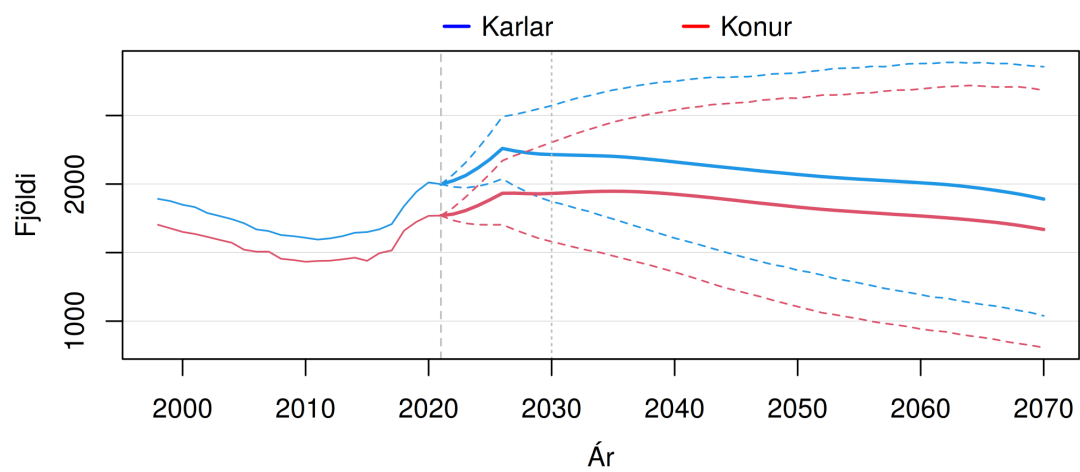

Brotnar línur sýna 80% spábil yfir spátímabilið.

(b) Heildarfjöldi karla og kvenna – gráar þverlínur sýndar við upphafsárið 2021 og árið 2030.

Mynd G.22 Skaftafellssýslur (80). Mannfjöldapíramídi ársins 2030 og heildarfjöldi karla og kvenna frá 1998 til 2070. Meðaltal og 80% spábil yfir spátímabil byggja á 10.000 slembiúrtökum.

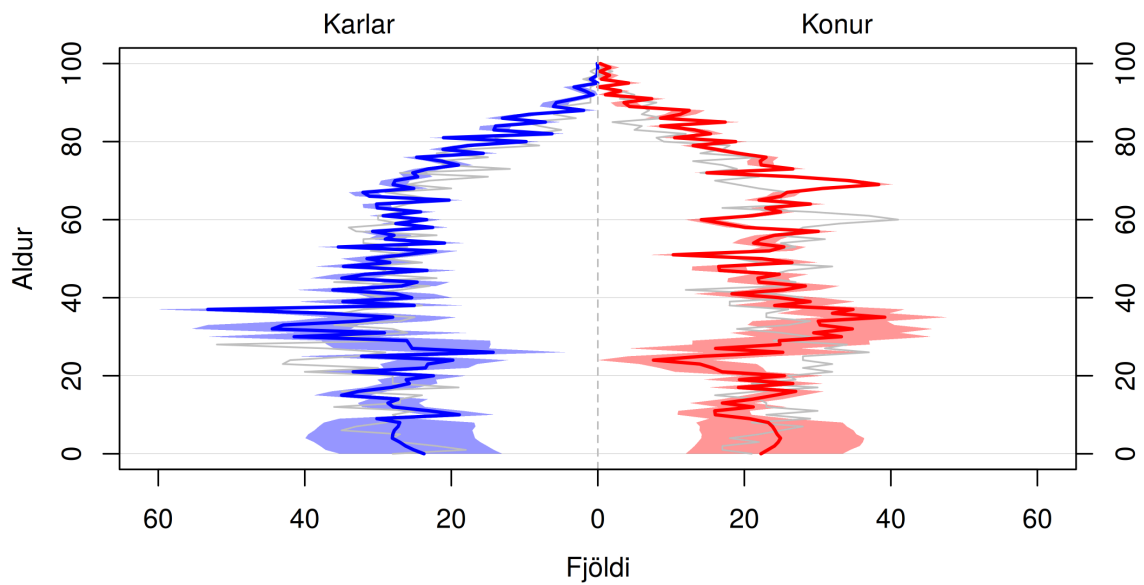

Skyggða svæðið sýnir 80% spábil og gráa línan sýnir árið 2021.

(a) Mannfjöldapíramídi ársins 2030.

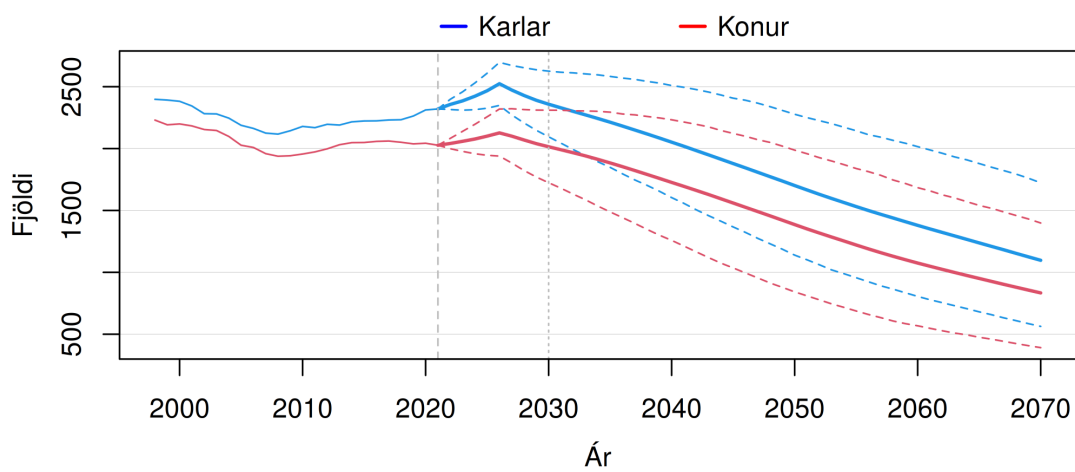

Brotnar línur sýna 80% spábil yfir spátímabilið.

(b) Heildarfjöldi karla og kvenna – gráar þverlínur sýndar við upphafsárið 2021 og árið 2030.

Mynd G.23 Vestmannaeyjabær (81). Mannfjöldapíramídi ársins 2030 og heildarfjöldi karla og kvenna frá 1998 til 2070. Meðaltal og 80% spábil yfir spátímabil byggja á 10.000 slembiúrtökum.

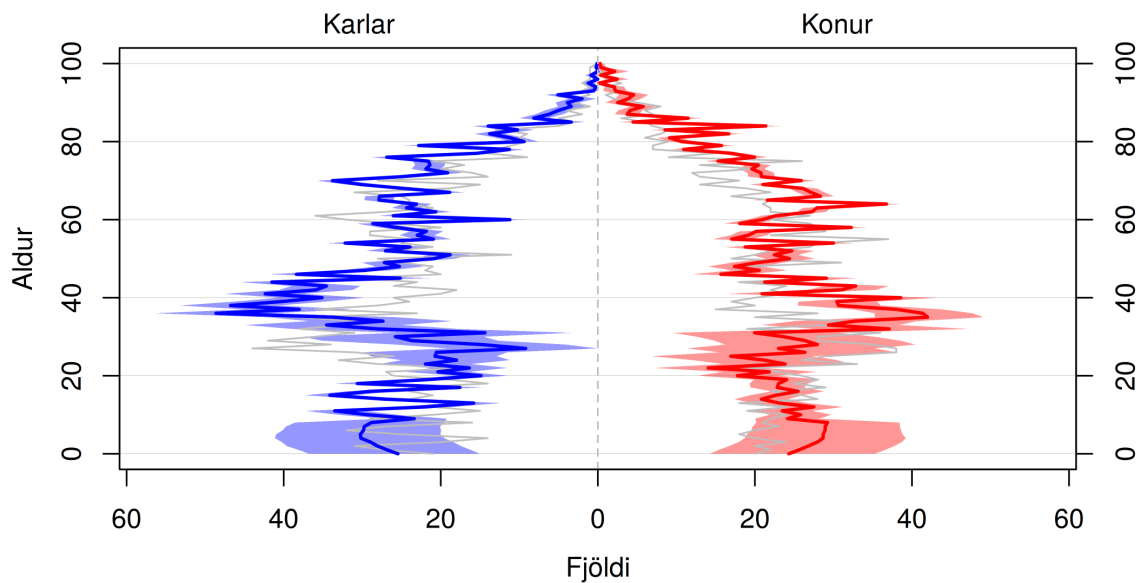

Skyggða svæðið sýnir 80% spábil og gráa línan sýnir árið 2021.

(a) Mannfjöldapíramídi ársins 2030.

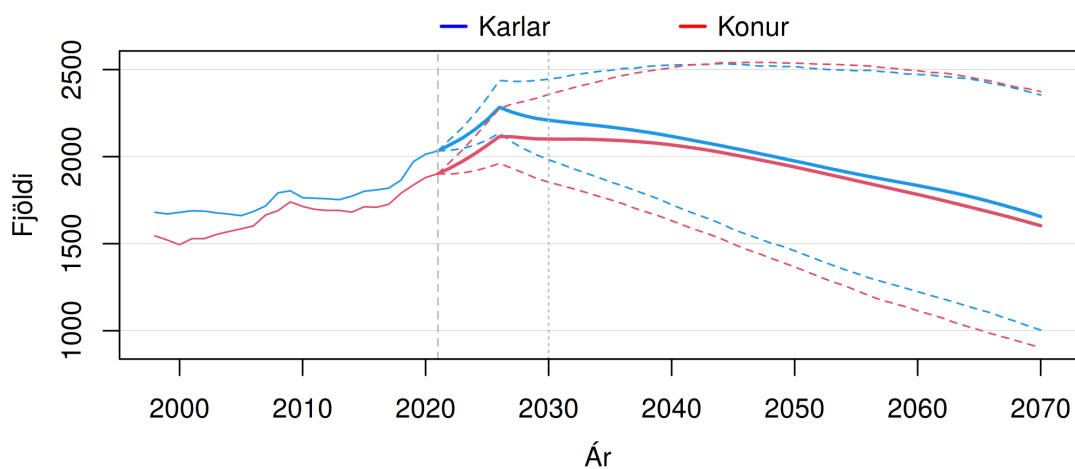

Brotnar línur sýna 80% spábil yfir spátímabilið.

(b) Heildarfjöldi karla og kvenna – gráar þverlínur sýndar við upphafsárið 2021 og árið 2030.

Mynd G.24 Rangárvallasýsla (82). Mannfjöldapíramídi ársins 2030 og heildarfjöldi karla og kvenna frá 1998 til 2070. Meðaltal og 80% spábil yfir spátímabil byggja á 10.000 slembiúrtökum.

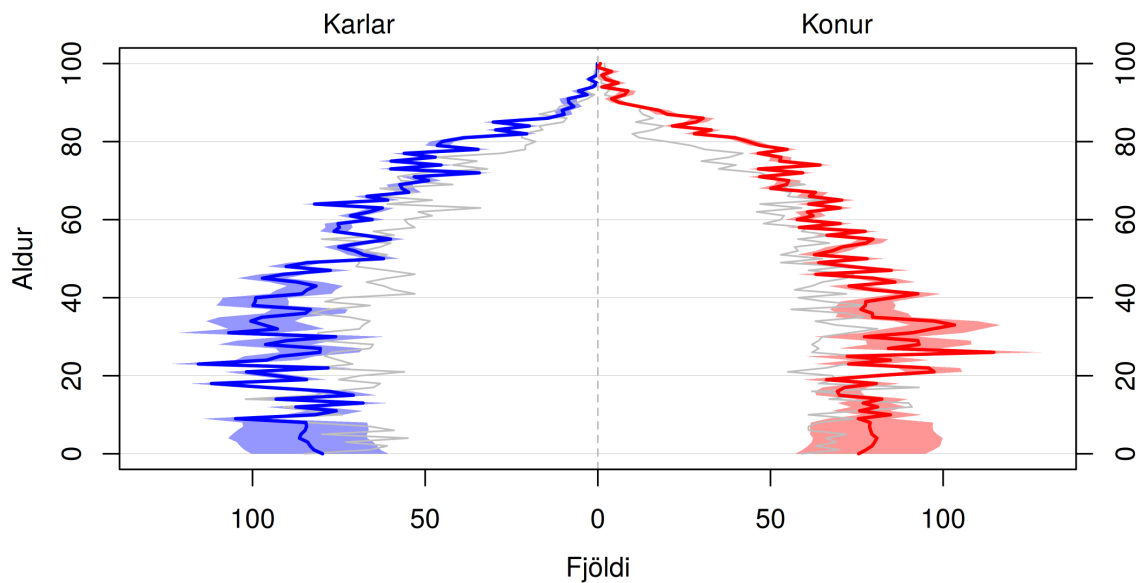

Skyggða svæðið sýnir 80% spábil og gráa línan sýnir árið 2021.

(a) Mannfjöldapíramídi ársins 2030.

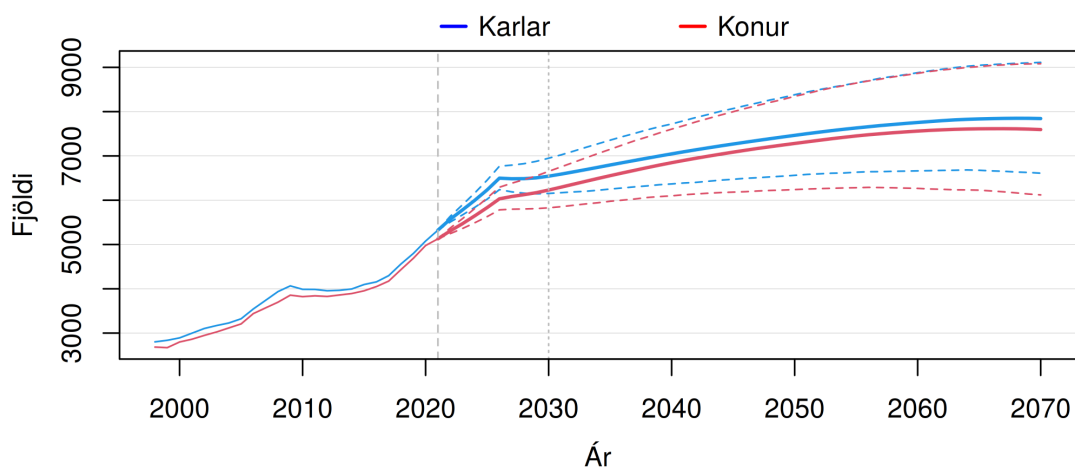

Brotnar línur sýna 80% spábil yfir spátímabilið.

(b) Heildarfjöldi karla og kvenna – gráar þverlínur sýndar við upphafsárið 2021 og árið 2030.

Mynd G.25 Sveitarfélagið Árborg (83). Mannfjöldapíramídi ársins 2030 og heildarfjöldi karla og kvenna frá 1998 til 2070. Meðaltal og 80% spábil yfir spátímabil byggja á 10.000 slambiúrtökum.

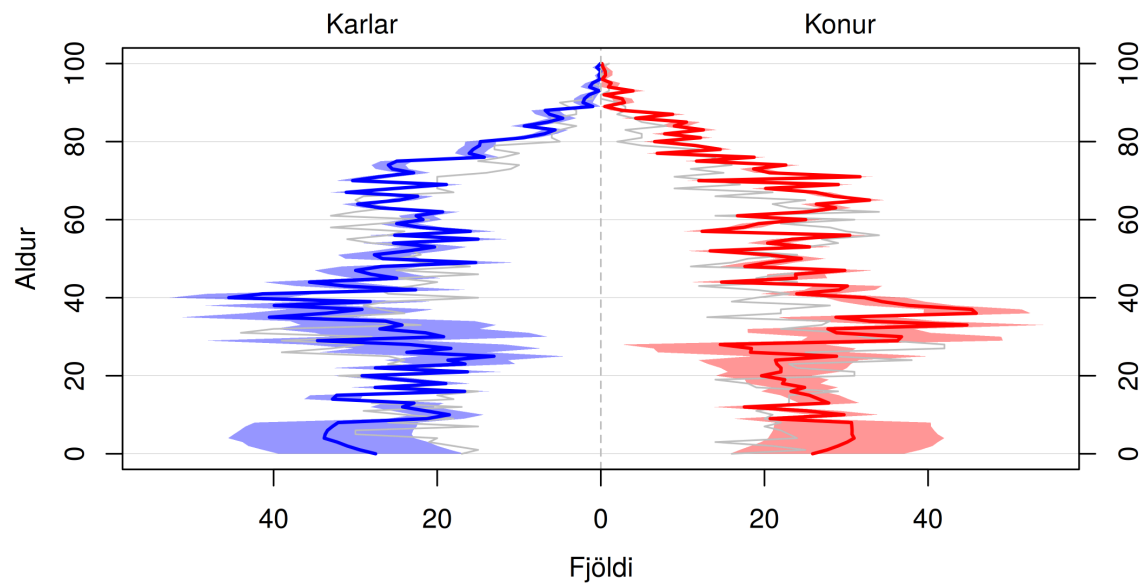

Skyggða svæðið sýnir 80% spábil og gráa línan sýnir árið 2021.

(a) Mannfjöldapíramídi ársins 2030.

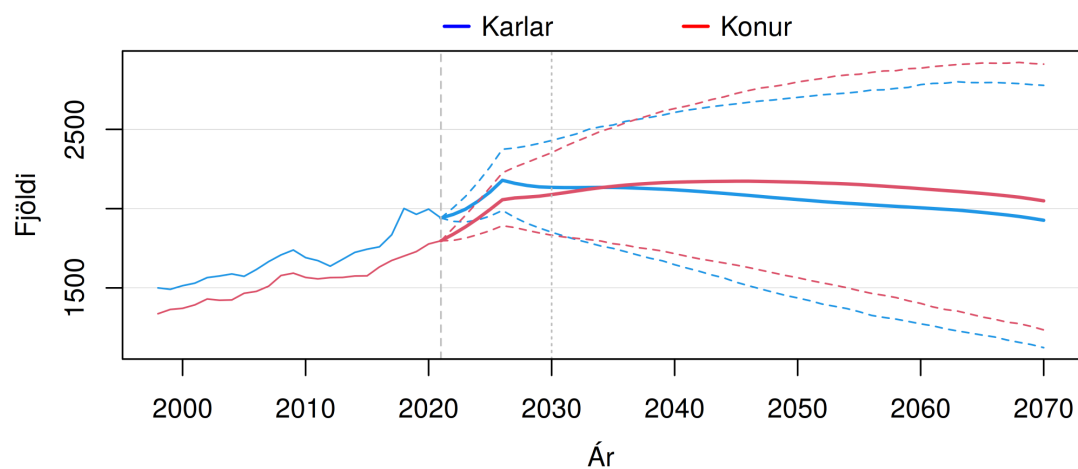

Brotnar línur sýna 80% spábil yfir spátímabilið.

(b) Heildarfjöldi karla og kvenna – gráar þverlínur sýndar við upphafsárið 2021 og árið 2030.

Mynd G.26 Árnessýsla án Árborgar, Hveragerðis og Ölfuss (84). Mannfjöldapíramídi ársins 2030 og heildarfjöldi karla og kvenna frá 1998 til 2070. Meðaltal og 80% spábil yfir spátímabil byggja á 10.000 slembiúrtökum.

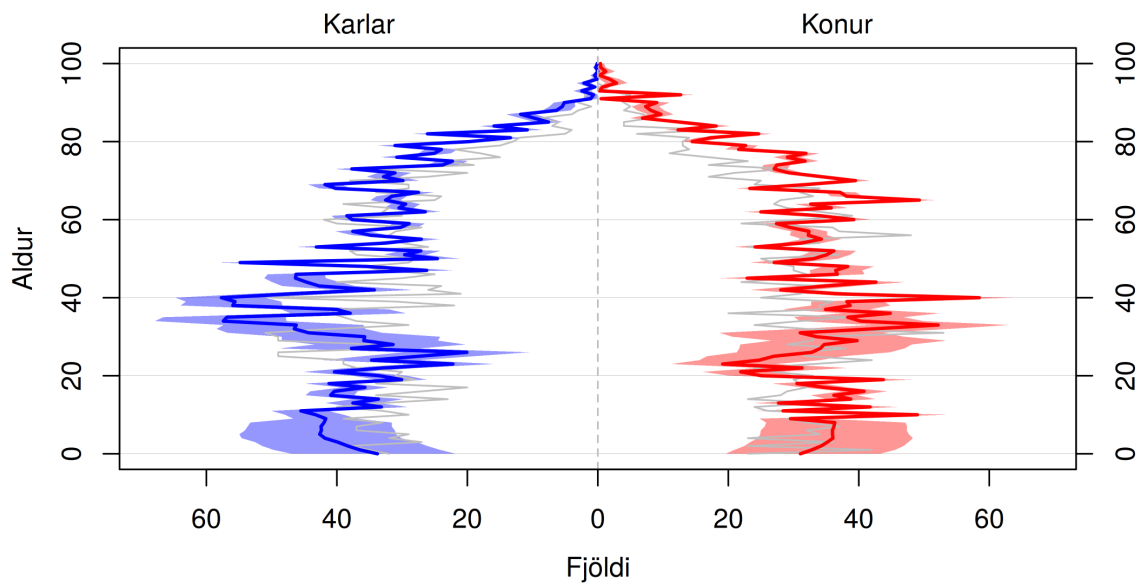

Skyggða svæðið sýnir 80% spábil og gráa línan sýnir árið 2021.

(a) Mannfjöldapíramídi ársins 2030.

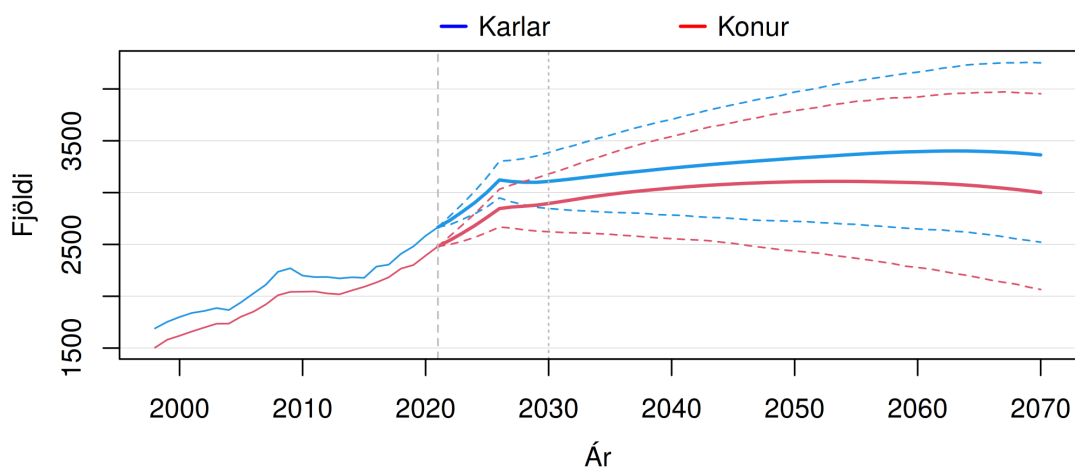

Brotnar línur sýna 80% spábil yfir spátímabilið.

(b) Heildarfjöldi karla og kvenna – gráar þverlínur sýndar við upphafsárið 2021 og árið 2030.

Mynd G.27 Hveragerðisbær og Ölfus (85). Mannfjöldapíramídi ársins 2030 og heildarfjöldi karla og kvenna frá 1998 til 2070. Meðaltal og 80% spábil yfir spátímabil byggja á 10.000 slembiúrtökum.