VATNAFARSKORT / Hydrogeological map

SIGALDA – VEIÐIVÖTN

KORT NR. 3340 V

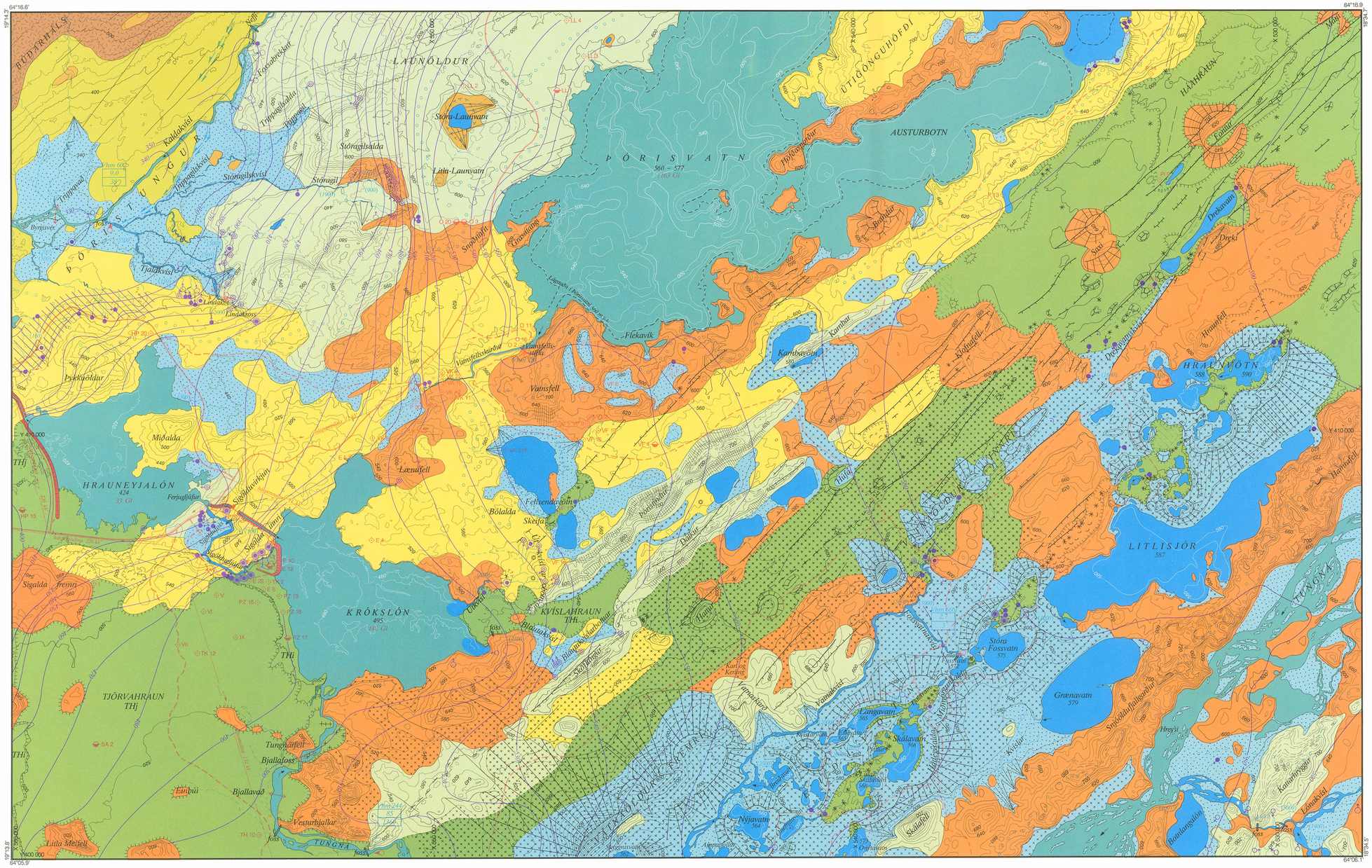
64°16.6'
19°14.3'
64°16.9'
18°34.7'
19°13.8'
64°05.9'
64°06.1'
18°34.5'
Y 410 000
Y 400 000
X 530 000
X 540 000
LAUNÓLDUR
Stóra-Launvatn
Litla-Launvatn
Stóragilsalda
Stóragil
Stóragilskvísl
Kaldakvísl
Tjaldkvísl
Lindakot
Lindakross
Byrgisvík
Þórisvatn
Austurbotn
Útigönguhöfði
Hólmaspyrður
Snjóbjörg
Flekavík
Vatnsfellsvaðall
Vatnsfell
Kambur
Kambavatn
Stóldnefll
Drekavatn
Drekaöræfi
Hraunfell
HRAUNÍVÖTN
Hólmi
Hólar
Hraunfell
Miðalda
HRAUNEYJALÓN
424
33 Gl
Ferjuhjáfur
Sigalda
Sigaldavirkjun
Sigaldafossar
Sigalda fremri
Lænufell
Bólalda
Skeiðfjall
Fellsendavatn
Dalkur
KRÓKSLÓN
495
140 Gl
KVÍSLAHRAUN
THi
Bláfjallakvísl
Bláfjallakvísl
Hólmur
Lítlisjór
LITLISJÓR
587
Stóra Fossvatn
575
Grænavatn
579
Snjóalduhjáleiðgarður
Hreyti
Langavatn
Skálavatn
Skálafjall
Nýjavatn
Ánmatfjöll
Ánmatfjöll
Kvíslar
Katarínagil
Lónakvísl
Bjallafoss
Bjallavað
Tungnaá
Tungnafell
Vesturbjallar
Einbúi
Litla Melfell
TJÖRVAHRAUN
THj
THi
Þórisvatn
Þórisvatn
Þórisvatn
Hraunvötn
Hraunfell
Hraunfell
Hraunfell