

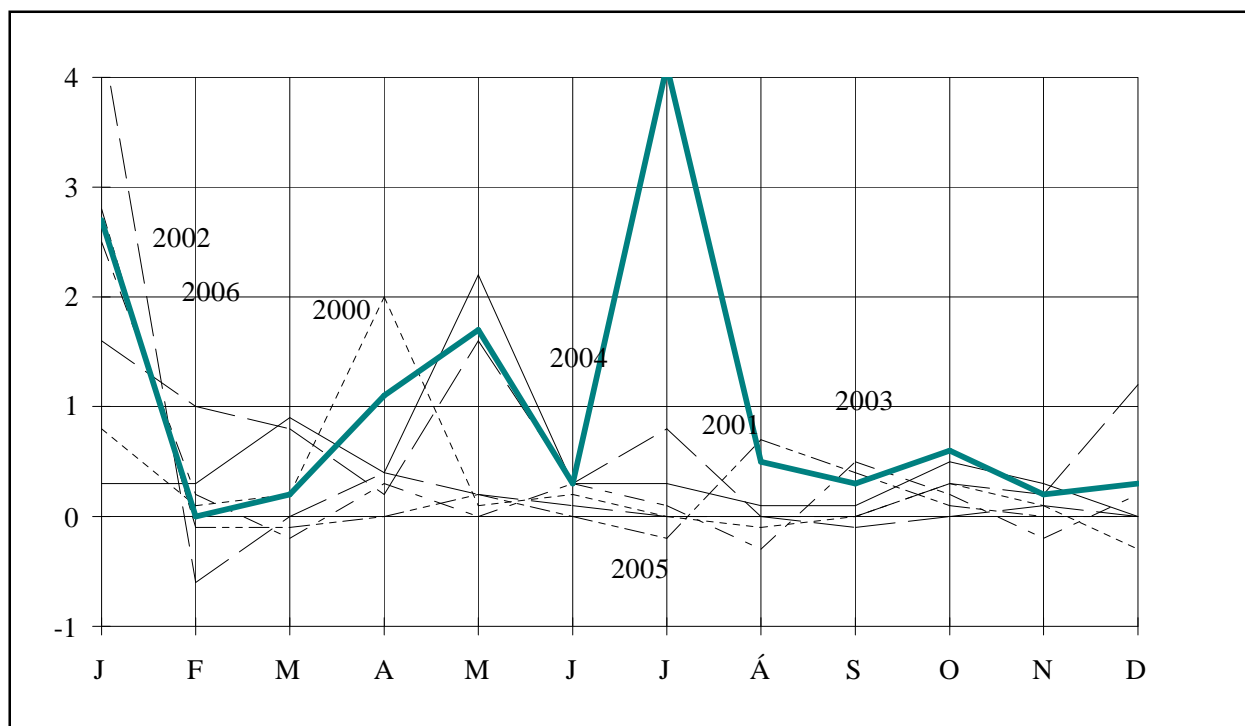

# BYGGINGARVÍSITÖLUR



Apríl 2007

## Efnisyfirlit

Formáli	.....	2
Vísitala byggingarkostnaðar	.....	2
Byggingarkostnaður á fermetra og rúmmetra	.....	2
Breytingar á vísitölu byggingarkostnaðar	.....	3
Útreikningur á kostnaði við byggingu fjölbýlishúss	.....	4
Byggingarvísitala eftir starfsgreinum og byggingaráföngum	.....	5
Vísitölur byggingarhluta fjölbýlishúss	.....	5
Ýmis myndrit	.....	6
Vísitala byggingarkostnaðar eftir starfsgreinum	.....	8
Vísitala byggingarkostnaðar eftir Rb-kostnaðarkerfi	.....	8
Fjölbýlishús - Magnskrá	.....	9
Útreikningur á kostnaði við byggingu iðnaðarhúss	.....	17
Vísitala iðnaðarhúss eftir starfsgreinum og byggingaráföngum	.....	18
Vísitölur byggingarhluta iðnaðarhúss	.....	18
Myndrit	.....	19
Iðnaðarhús - Magnskrá	.....	20
Útreikningur á kostnaði við byggingu einbýlishúss	.....	28
Vísitala einbýlishúss eftir starfsgreinum og byggingaráföngum	.....	29
Vísitölur byggingarhluta einbýlishúss	.....	29
Myndrit	.....	30
Einbýlishús - Magnskrá	.....	31

## Formáli

Rit þetta er gefið út af Rannsóknastofnun byggingariðnaðarins og Hagstofu Íslands í sameiningu.

Ritið kemur út mánaðarlega og birtir alltaf hina opinberu byggingarvísitölu, þ.e. vísitölu fjölbýlis, og einnig vísitölu iðnaðarhúss. Útreikningur á kostnaði við byggingu einbýlishúss fylgir að auki þriðja hvern mánuð, þ.e. í janúar, apríl, júlí og október.

Vísitölurnar eru settar fram samkvæmt kostnaðarkerfi Rb en jafnframt eru þær sundurliðaðar eftir starfsgreinum og byggingaráföngum líkt og tíðkast í Hagtíðindum. Loks má nefna töflur um þróun vísitalna og ýmsar upplýsingar til glöggvunar á efninu.

Meginhlutverk þessarar útgáfu er að sýna hlutfallslegar breytingar á byggingarkostnaði og einstökum þáttum hans. Upplýsingar um byggingarkostnað á fermetra og rúmmetra eru einnig gagnlegar í ýmsum tilvikum og eru birtar hér að neðan um það (þau) vísitöluhús sem bók þessi fjallar um.

Hafa skal hugfast að ekki er raunhæft að bera byggingarkostnað vísitöluhúss saman við byggingarkostnað annarra húsa nema kynna sér alla uppbyggingu og frágang og bera saman efnis- og verklýsingar.

Í fjölbýlishúsinu og einbýlishúsinu er aðeins innifalinn sá virðisaukaskattur sem ekki fæst endurgreiddur (við nýbyggingu íbúðarhúsnæðis fást 60 % endurgreidd af virðisaukaskatti vinnu á byggingarstað).

## Vísitala byggingarkostnaðar

Vísitala byggingarkostnaðar, reiknuð eftir verðlagi um miðjan mars, er **369,0** stig (júní 1987=100), hækkar um 0,22% frá fyrra mánuði. Vísitalan gildir fyrir apríl.

Síðastliðna tólf mánuði hefur vísitala byggingarkostnaðar hækkað um 13,2%.

## Byggingarkostnaður á fermetra og rúmmetra

Húsgerð	Heildarstærð		Kostnaður	
	Flatarmál í m <sup>2</sup>	Rúmmál í m <sup>3</sup>	kr/m <sup>2</sup>	kr/m <sup>3</sup>
Fjölbýlishús - vísitala <b>369,0</b> stig	960	2.844	115.111,89	38.856,33
Iðnaðarhús (með fullum VSK) - vísitala <b>202,0</b> stig Ath.: nýr grunnur, fullbúið hús (Jan. 1991=100)	1.077	5.922	152.629,13	27.757,78

## Breytingar vísitölu byggingarkostnaðar 2005 - 2007

	Vísitölur		Breytingar í hverjum mánuði, %	Umreiknað til árshækkunar miðað við hækkun vísitölnunnar			
	Gildistími júlí 1987 =100	Útreikningstími júní 1987=100		Síðasta mánuð, %	Síðustu 3 mánuði, %	Síðustu 6 mánuði, %	Síðustu 12 mánuði, %
<b>2005</b>							
Janúar	304,7	313,3	2,8	39,7	13,0	7,8	8,6
Febrúar	313,3	313,0	-0,1	-1,1	11,2	7,3	8,1
Mars	313,0	312,8	-0,1	-0,8	11,1	7,1	7,0
Apríl	312,8	312,8	0,0	0,0	-0,6	5,9	6,6
Máí	312,8	313,3	0,2	1,9	0,4	5,7	4,5
Júní	313,3	313,4	0,0	0,4	0,8	5,8	4,2
Júlí	313,4	312,9	-0,2	-1,9	0,1	-0,3	3,7
Ágúst	312,9	315,1	0,7	8,8	2,3	1,3	4,3
September	315,1	316,3	0,4	4,7	3,8	2,3	4,6
Október	316,3	316,6	0,1	1,1	4,8	2,4	4,2
Nóvember	316,6	316,6	0,0	0,0	1,9	2,1	3,9
Desember	316,6	316,7	0,0	0,4	0,5	2,1	3,9
Meðaltal	.	314,4	.	.	.	.	5,3
<b>2006</b>							
Janúar	316,7	325,2	2,7	37,4	11,3	8,0	3,8
Febrúar	325,2	325,3	0,0	0,4	11,5	6,6	3,9
Mars	325,3	325,9	0,2	2,2	12,1	6,2	4,2
Apríl	325,9	329,4	1,1	13,7	5,3	8,2	5,3
Máí	329,4	334,9	1,7	22,0	12,3	11,9	6,9
Júní	334,9	335,8	0,3	3,3	12,7	12,4	7,1
Júlí	335,8	349,7	4,1	62,7	27,0	15,6	11,8
Ágúst	349,7	351,4	0,5	6,0	21,2	16,7	11,5
September	351,4	352,3	0,3	3,1	21,2	16,9	11,4
Október	352,3	354,4	0,6	7,4	5,5	15,8	11,9
Nóvember	354,4	355,2	0,2	2,7	4,4	12,5	12,2
Desember	355,2	356,3	0,3	3,8	4,6	12,6	12,5
Meðaltal	.	341,3	.	.	.	.	8,6
<b>2007</b>							
Janúar	356,3	364,5	2,3	31,4	11,9	8,6	12,1
Febrúar	364,5	368,2	1,0	12,9	15,5	9,8	13,2
Mars	368,2	369,0	0,2	2,6	15,0	9,7	13,2
Apríl	369,0	.	.	.	.	.	.

## Útreikningur á kostnaði við byggingu fjölbýlishúss

— greindur eftir byggingarhlutum samkvæmt Rb-kostnaðarkerfinu —

Verð á byggingarefni er jafnan meðaltal af verði nokkurra seljenda og gefur því aðeins stundum til kynna hið raunverulega útsöluverð.

### Gerð og stærð hússins

Fjölbýlishús í Reykjavík, nánar tiltekið eitt endastigahús af þremur í fjögurra hæða íbúðarblokk. Í stigahúsi þessu eru 10 íbúðir: þrjár 2ja herbergja, þrjár 3ja herbergja og fjórar 4ra herbergja.

Flatarmál (utanmál) hússins er  $240 \text{ m}^2$  og rúmmálið  $2.844 \text{ m}^3$ . Bifreiðageymslur fylgja ekki húsinu.

Augljóst er að byggingarkostnaður við ákveðna húsgerð er mjög breytilegur eftir stærð, lögun, gerð þaks, fjölda íbúða o.s.frv. Því skal lögð áhersla á að kostnað við önnur hús er ekki hægt að bera saman við byggingarkostnað vísitöluhúss fjölbýlis nema kynna sér alla gerð og frágang og bera saman efnis- og verklýsingar. Slík lýsing á vísitöluhúsi fjölbýlis er birt í sériti nr. 17 frá Rannsóknastofnun byggingariðnaðarins. Skal þá jafnframt stuðst við lýsingu á áorðnum breytingum, sjá Hagtíðindi, júlí 1987, bls. 241.

## Byggingarvísitala eftir starfsgreinum og byggingaráföngum

1. áfangi Fokhelt hús 2. áfangi Tilbúið undir tréverk 3. áfangi Lokafrágangur	Júní 1987 Alls	Fjárhæðir í þúsundum króna verðlag í mars 2007				Samsvarandi vísitölur gildistími apríl 2007			
		1. áf.	2. áf.	3. áf.	Alls	1. áf.	2. áf.	3. áf.	Alls
01 Húsasmíði	8.928	10.396	5.570	16.164	32.131	337,0	377,2	370,2	359,9
02 Múrverk	7.713	13.940	14.562	1.058	29.560	383,7	391,9	291,0	383,3
03 Pípulögn	1.891	435	4.187	1.392	6.014	335,9	380,9	210,2	318,0
04 Raflögn	1.846	813	1.702	2.362	4.877	287,2	276,5	249,3	264,2
05 Blikk- og járnsmíði	330	628	1.514		2.142	637,6	653,0	.	648,4
06 Málun	1.625		2.192	3.893	6.085	.	374,3	374,6	374,5
07 Dúkalögn og veggfóðrun	1.198		444	2.583	3.027	.	305,4	245,5	252,8
08 Vélavinna, akstur, uppfylling	721	2.876	275	120	3.271	446,0	510,3	541,5	453,7
09 Verkstíorn og ýmis verkam.vinna	1.694	2.023	2.690	1.566	6.279	370,7	370,7	370,7	370,7
10 Ýmislegt	287	238	359	157	753	244,8	266,3	281,6	262,0
Samtals	26.232	31.348	33.495	29.295	94.139	368,1	381,3	328,0	358,9
Þar af: vinnuliðir	10.374	11.199	19.159	7.794	38.152	357,8	384,2	345,2	367,8
Efnisliðir	10.424	15.949	11.298	7.750	34.996	365,2	372,4	256,4	335,7
Annað (nr. 01-3, 08 og 10)	5.434	4.201	3.038	13.751	20.990	412,3	397,3	376,7	386,3
11 Teikningar	1.233	.	.	.	5.507	.	.	.	446,7
12 Frágangur lóðar	1.131	.	.	.	4.640	.	.	.	410,1
13 Opinber eiðld	1.350	.	.	.	6.221	.	.	.	460,8
Vísitalan alls	29.947	.	.	.	110.507	.	.	.	369,0
Vísitalan með grunn 100 í janúar									1.180
Vísitalan með grunn 100 í									17.489

## Vísitölur byggingarluta fjölbýlishúss

Nr - Byggingarlutar	Vinna	Efni aðk. iðn vara	Opinber gj. Vél. mótal. o.fl.	Verð alls	Samsv. vísitala
<b>1.0 Undirbygging</b>	<b>1.550.956</b>	<b>3.465.724</b>	<b>993.118</b>	<b>6.009.798</b>	<b>403,4</b>
1.1 Gröftur og fylling	386.444	724.035	830.130	1.940.609	477,2
1.2 Sökkklar	972.314	2.433.489	162.988	3.568.791	383,5
1.3 Lagnir í grunn	192.198	308.200	0	500.398	327,9
<b>2.0 Yfirbygging</b>	<b>12.724.966</b>	<b>16.532.956</b>	<b>2.072.294</b>	<b>31.330.216</b>	<b>380,1</b>
2.1 Útveggir	2.846.384	3.194.165	583.325	6.623.874	368,4
2.2 Innveggir	2.809.900	2.672.589	584.467	6.066.956	362,2
2.3 Gólfplötur	1.418.532	3.626.839	615.580	5.660.951	366,4
2.4 Stigar	282.347	346.137	39.953	668.437	371,9
2.6 Þak	1.897.853	3.928.085	248.969	6.074.907	430,3
2.7 Gluggar	2.341.904	2.114.048	0	4.455.952	363,9
2.8 Útihurðir	1.128.046	651.093	0	1.779.139	434,4
<b>3.0 Frágangur yfirbyggingar</b>	<b>14.452.057</b>	<b>9.085.780</b>	<b>0</b>	<b>23.537.837</b>	<b>354,4</b>
3.1 Frágangur útveggja	1.716.333	598.234	0	2.314.567	365,0
3.2 Frágangur veggja inni	7.935.957	3.641.983	0	11.577.940	358,5
3.3 Frágangur gólfa	1.992.915	3.205.763	0	5.198.678	310,1
3.4 Frágangur stiga	1.115.032	798.796	0	1.913.828	435,0
3.5 Frágangur lofta	1.691.820	841.004	0	2.532.824	383,2
<b>4.0 Innréttingar</b>	<b>7.368.856</b>	<b>9.783.545</b>	<b>0</b>	<b>17.152.401</b>	<b>352,7</b>
4.1 Fastar innréttingar	6.538.247	4.438.335	0	10.976.582	317,6
4.3 Innihurðir	830.609	5.345.210	0	6.175.819	439,0
<b>5.0 Útbúnaður</b>	<b>4.271.856</b>	<b>5.641.426</b>	<b>0</b>	<b>9.913.282</b>	<b>305,6</b>
5.1 Hreinlætisbúnaður	340.600	1.105.942	0	1.446.542	217,7
5.2 Frárennislagnir	290.358	168.270	0	458.628	354,3
5.3 Neysluvatnslagnir	518.730	500.869	0	1.019.599	389,0
5.4 Hitalagnir	809.578	1.905.587	0	2.715.165	378,5
5.5 Raflagnir	2.185.916	1.516.544	0	3.702.460	297,6
5.6 Annar útbúnaður	126.674	444.214	0	570.888	251,7
<b>6.0 Ytri frágangur</b>	<b>0</b>	<b>4.640.449</b>	<b>0</b>	<b>4.640.449</b>	<b>410,1</b>
<b>7.0 Annað (ýmis kostnaður)</b>	<b>5.003.097</b>	<b>5.954.139</b>	<b>6.966.192</b>	<b>17.923.428</b>	<b>413,6</b>
Samtals	45.371.788	55.104.019	10.031.604	110.507.411	369,0

## Breyting á byggingarvísitölu milli mánaða

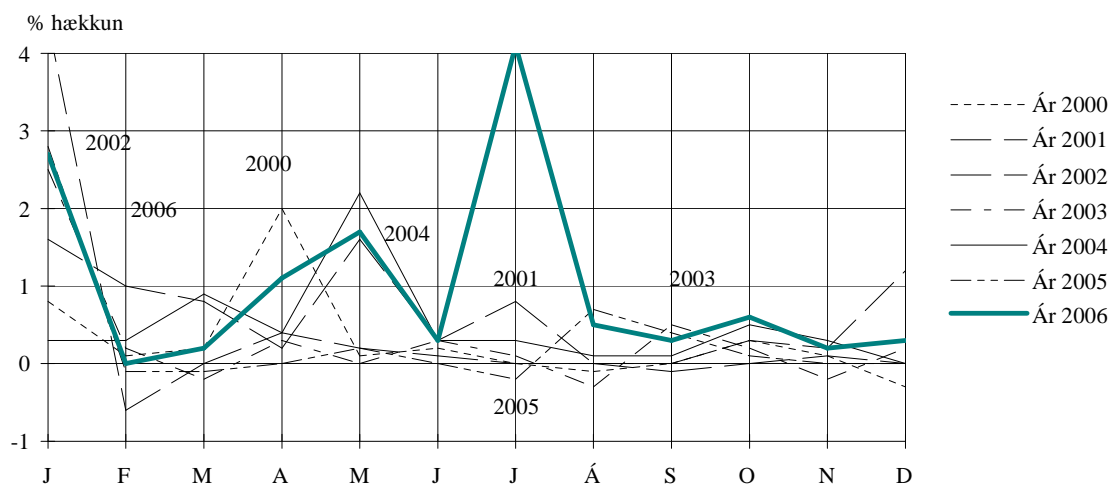

## Áætluð innbyrðis hlutfallsskipting nokkurra efnisflokka í vísitöluhúsi

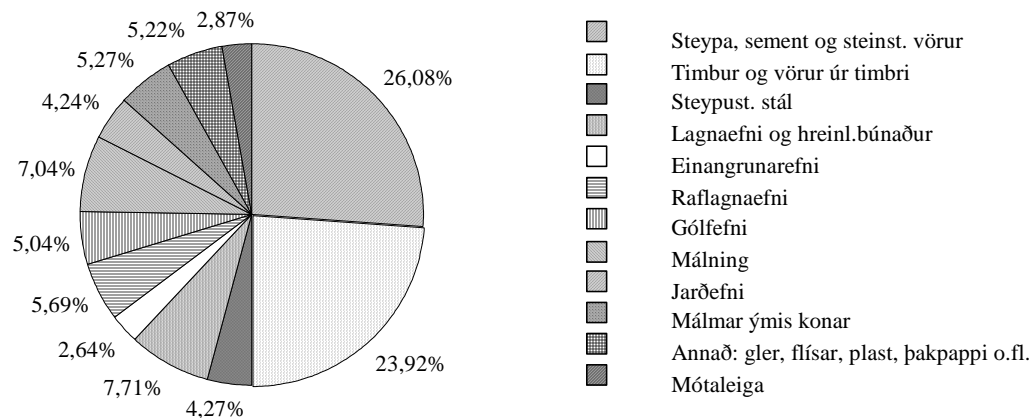

## Vísitala fjölbýlishúss, skipting kostnaðar eftir áföngum

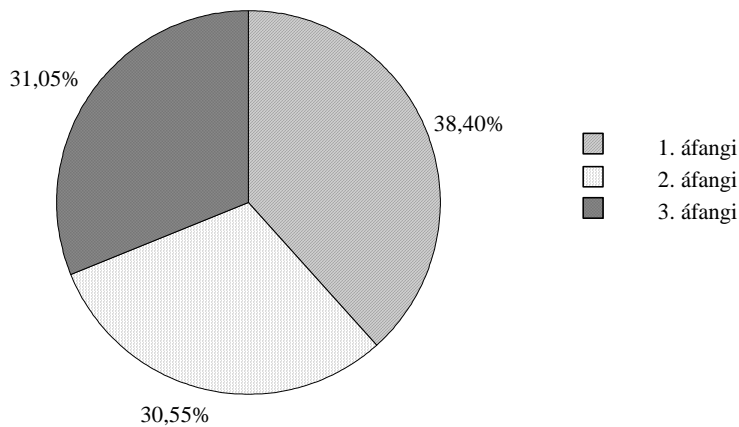

## Vísitala fjölbýlishúss, skipting kostnaðar: efni, vinna, opinber gjöld o.fl.

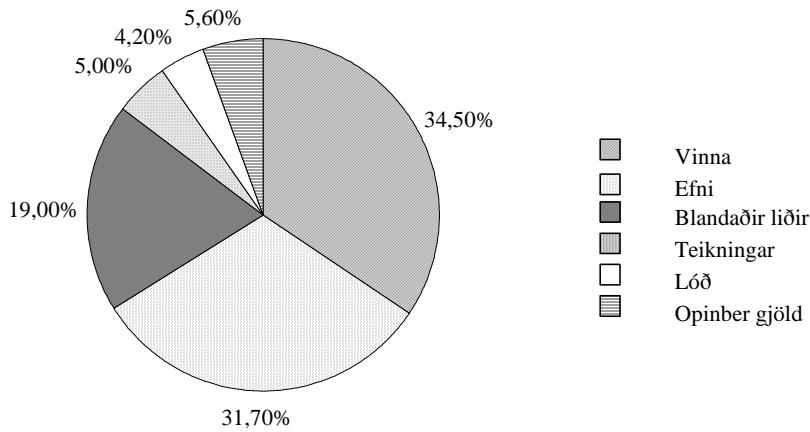

## Vísitala fjölbýlishúss, skipting kostnaðar: Skipting eftir starfsgreinum o.fl.

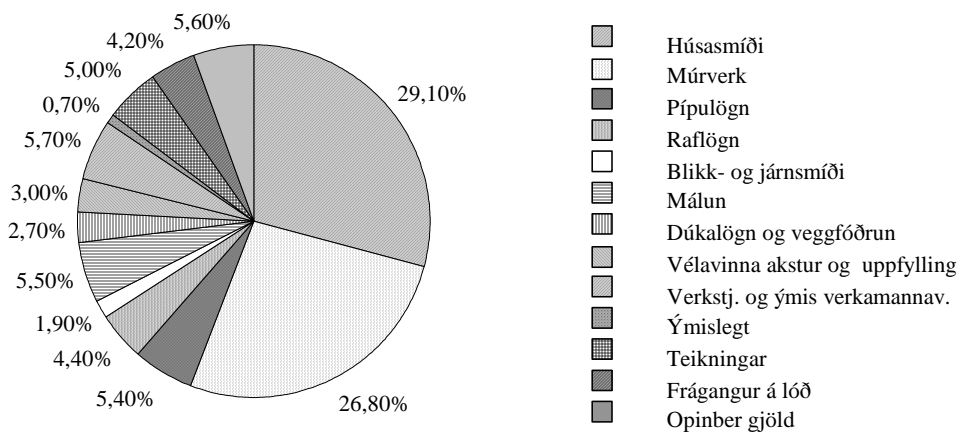



## Vísitala byggingarkostnaðar eftir starfsgreinum

	júlí 1987 jan. '83=100	desember 2006	janúar 2007	febrúar 2007	mars 2007	apríl 2007
01 Húsasmíði	305	349,1	349,6	358,7	360,1	359,9
02 Múrverk	331	367,6	368,8	375,9	382,4	383,3
03 Pípulögn	334	295,8	303,7	311,4	312,6	318,0
04 Raflögn	315	256,6	256,7	263,7	263,5	264,2
05 Blikk- og járnsmíði	360	620,3	620,3	628,0	648,4	648,4
06 Málun	320	360,7	360,7	370,4	374,5	374,5
07 Dúkalögn og veggfóðrun	328	251,9	251,7	254,2	254,2	252,8
08 Vélavinna, akstur, uppfylling	291	434,6	434,7	438,7	450,0	453,7
09 Verkstj., ýmis verkam.vinna	301	354,2	354,2	370,7	370,7	370,7
10 Ýmislegt	322	256,1	256,2	261,7	262,0	262,0
Samtals	318	345,6	346,6	354,9	358,2	358,9
Þar af: vinnuliðir	290	353,3	353,3	367,6	367,8	367,8
Efnisliðir	341	322,4	324,7	327,2	333,9	335,7
Annað (nr. 01-3, 08 og 10)	328	375,3	376,1	383,8	386,6	386,3
11 Teikningar	318	430,1	431,5	441,8	445,8	446,7
12 Frágangur lóðar	335	392,1	393,1	402,3	409,7	410,1
13 Opinber giöld	354	444,0	444,1	448,6	457,6	460,8
Vísitalan alls	320	355,2	356,3	364,5	368,2	369,0
Með grunn 100 í jan. 1983	.	1.136	1140	1.166	1.178	1.180
Með grunn 100 í nóv. 1975	4.739	16.835	16887	17.275	17.451	17.489

## Vísitala byggingarkostnaðar eftir Rb-kostnaðarkerfi

	júlí 1987 jan. '83=100	desember 2006	janúar 2007	febrúar 2007	mars 2007	apríl 2007
1 Undirbygging	324	386,2	386,2	391,5	402,2	403,4
1.1 Gröftur og fylling	276	451,3	451,3	460,0	477,2	477,2
1.2 Sökkklar	352	369,9	369,9	373,9	383,0	383,5
1.3 Laenir í grunn	316	312,2	311,8	316,8	319,1	327,9
2 Yfirbygging	316	366,6	366,7	373,9	378,9	380,1
2.1 Útveggir	318	356,7	356,8	363,3	368,0	368,4
2.2 Innveggir	312	347,8	348,1	355,5	359,3	362,2
2.3 Gólfplötur	348	354,5	354,5	358,4	365,9	366,4
2.4 Stigar	332	360,0	360,0	365,8	371,6	371,9
2.6 Þak	313	413,9	413,9	419,9	428,3	430,3
2.7 Gluggar	287	350,0	350,0	361,7	363,9	363,9
2.8 Útihurðir	310	421,8	421,8	434,4	434,4	434,4
3 Frágangur yfirbyggingar	310	340,5	341,8	351,3	354,3	354,4
3.1 Útveggir	303	348,2	350,0	361,0	365,0	365,0
3.2 Innveggir	307	343,4	344,2	355,0	357,8	358,5
3.3 Gólf	312	301,8	303,9	309,2	311,7	310,1
3.4 Stigar	350	417,7	418,8	428,3	432,8	435,1
3.5 Loft	301	366,5	367,5	379,5	383,2	383,2
4 Innréttingar	334	344,6	345,5	352,6	353,6	352,7
4.1, 4.2 Innréttingar	332	307,1	308,4	317,5	318,9	317,6
4.3 Innihurðir	339	436,7	436,7	438,8	439,0	439,0
5 Útbúnaður	320	288,6	293,2	301,7	302,4	305,6
5.1 Hreinlætisbúnaður	372	203,7	206,8	215,8	217,0	217,7
5.2 Frárennslislaenir	304	336,5	336,6	346,5	348,9	354,3
5.3 Nevsluvatnslagnir	293	353,3	353,8	365,2	366,6	389,0
5.4 Hitalagnir	329	351,8	369,7	375,1	375,8	378,5
5.5 Raflagnir	296	287,0	287,1	297,2	296,6	297,6
5.6 Annar búnaður	343	243,8	243,8	246,1	251,7	251,7
6 Ytri frágangur	335	392,1	393,1	402,3	409,7	410,1
7 Annað (ýmis sameiginlegur kostnaður)	326	397,7	398,1	408,3	412,3	413,6
Vísitalan alls	320	355,2	356,3	364,5	368,2	369,0

## Fjölþýlishús - Magnskrá: F22 - Dags.: 30.3.2007 - Einingaverð: 0703

Lykill	Heiti frumþáttar	Eining	Magn	Verð á einingu	Verð alls
<b>1.1</b>	<b>Gröftur og fylling</b>				
1.100.100	Útseld vinna vélstjóra	klst			172.326
1.100.160	Útseld vinna verkamanna	klst			214.118
2.000.010	Ýta D.7E.48A, 160 hö	klst			108.392
2.100.600	Gröfur	klst			170.215
2.300.005	Vörubifreiðar 10-13 tonn dagtaxti	klst	62,00	8.895,53	551.523
3.200.232	Uppfyllingarefni, grús	tunna	5.020,00	144,23	724.035
<b>1.1</b>	<b>Gröftur og fylling</b>	<b>Samtals Kr</b>			<b>1.940.609</b>
<b>1.2</b>	<b>Sökklar</b>				
1.100.100	Útseld vinna vélstjóra	klst			39.588
1.100.161	Útseld vinna verkamanna	klst			76.352
1.200.060	Útseld mælieining húsasmiða, uppsláttur	mæliein			531.804
1.200.062	Útseld mælieining húsasmiða, handlang	mæliein			161.812
1.200.063	Útseld mælieining húsasmiða, rif og hreinsun móta	mæliein			162.758
2.400.500	Stey pudæla	klst			162.988
3.005.012	Byggingatimbur. Fura 25 x 150mm	m	785,00	178,50	140.122
3.005.030	Byggingatimbur. Fura 50 x 100mm	m	168,00	257,00	43.176
3.075.231	Einangrunarplast 22 kg/m <sup>3</sup> Þykkt 50 mm	m <sup>2</sup>	279,00	768,08	214.294
3.077.110	Þolplast þ00.20mm	m <sup>2</sup>	300,00	103,69	31.107
3.080.125	Saumur, svartur m/haus, 2 1/2"	kg	44,00	255,50	11.242
3.080.621	Mótavír, venjulegur 4mm	kg	156,00	243,00	37.908
3.205.010	Steinsteypa. Portlandsement	m <sup>3</sup>			1.882.296
3.210.012	Slétt stál ST-37, 10mm	kg	81,00	56,67	4.590
3.210.022	Kambstál KS-40, 10mm	kg	665,00	103,39	68.754
<b>1.2</b>	<b>Sökklar</b>	<b>Samtals Kr</b>			<b>3.568.791</b>
<b>1.3</b>	<b>Lagnir í grunn</b>				
1.100.160	Útseld vinna verkamanna	klst			78.012
1.200.210	Útseld mælieining pípulagningamanna	mæliein			114.186
3.300.001	P.V.C. Skolprör. Þvermál 100mm	m	95,00	602,91	57.276
3.300.002	P.V.C. Skolprör. Þvermál 150mm	m	61,00	1.017,50	62.068
3.300.020	P.V.C. Beygjur 100mm, 45gráður	stk	37,00	285,07	10.548
3.300.022	P.V.C. Beygjur 150mm, 45gráður	stk	24,00	541,67	13.000
3.300.030	P.V.C. Greinar 100/100 mm, 45gráður	stk	37,00	477,08	17.652
3.300.032	P.V.C. Greinar 150/150 mm, 45gráður	stk	24,00	1.408,01	33.792
3.300.117	Vatnsrör úr plasti 50 mm	m	54,00	216,71	11.702
3.300.260	Steinsteyptur hreinsibrunnur ,60sm, 1,35m hár m/l	stk	1,00	19.514,90	19.515
3.300.261	Steinsteyptur hreinsibrunnur ,100sm, 0,80m hár m/	stk	1,40	27.588,23	38.624
3.300.262	Steypt keila m/steyptu loki	stk	1,00	27.524,47	27.524
3.302.992	Ýmislegt	heild			16.499
<b>1.3</b>	<b>Lagnir í grunn</b>	<b>Samtals Kr</b>			<b>500.398</b>
<b>2.1</b>	<b>Útveggir</b>				
1.100.100	Útseld vinna vélstjóra	klst			44.246
1.100.161	Útseld vinna verkamanna	klst			614.137
1.200.060	Útseld mælieining húsasmiða, uppsláttur	mæliein			868.676
1.200.062	Útseld mælieining húsasmiða, handlang	mæliein			381.347
1.200.063	Útseld mælieining húsasmiða, rif og hreinsun móta	mæliein			323.624
1.200.110	Útseld mælieining múrara, múrverk	mæliein			455.709
1.200.112	Útseld mælieining múrara, handlang	mæliein			158.645
2.400.500	Stey pudæla	klst			199.208
2.800.101	Leiga á byggingamótum veggjamót	m <sup>2</sup>			384.117
3.075.213	Einangrunarplast 16 - 18 kg/m <sup>3</sup> Þykkt 75mm	m <sup>2</sup>	376,00	960,68	361.216
3.080.125	Saumur, svartur m/haus, 2 1/2"	kg	10,00	255,50	2.555
3.200.112	Pússningasandur, verð á bygg. stað	tunna	17,00	885,32	15.050
3.205.010	Steinsteypa. Portlandsement	m <sup>3</sup>			2.163.418
3.205.102	Sekkið Portlandsement, 50 kg poki	poki	20,00	1.047,50	20.950
3.205.210	Loftblendi, 3,8 lítrar í brúsa	brúsi	1,00	1.438,64	1.439
3.210.012	Slétt stál ST-37, 10mm	kg	290,00	56,67	16.434
3.210.022	Kambstál KS-40, 10mm	kg	5.930,00	103,39	613.103
<b>2.1</b>	<b>Útveggir</b>	<b>Samtals Kr</b>			<b>6.623.874</b>

Lykill	Heiti frumþáttar	Eining	Magn	Verð á einingu	Verð alls
<b>2.2</b>	<b>Innveggir</b>				
1.100.100	Útseld vinna vélstjóra	klst			30.273
1.100.160	Útseld vinna verkamanna	klst			63.074
1.100.161	Útseld vinna verkamanna	klst			423.257
1.200.060	Útseld mælieining húsasmiða, upppláttur	mæliein			873.407
1.200.061	Útseld mælieining húsasmiða, tréverk	mæliein			431.499
1.200.062	Útseld mælieining húsasmiða, handlang	mæliein			363.368
1.200.063	Útseld mælieining húsasmiða, rif og hreinsun móta	mæliein			320.786
1.200.110	Útseld mælieining múrara, múrverk	mæliein			225.201
1.200.112	Útseld mælieining múrara, handlang	mæliein			79.035
2.400.500	Steypudæla	klst			144.878
2.800.101	Leiga á byggingamótum veggjamót	m2			439.589
3.006.024	Húspurr tîmbur. Fura 38,5 x 75mm	m	473,00	428,63	202.742
3.015.006	Venjulegar spónaplötur. Þykkt 12mm	m2	265,00	526,02	139.395
3.080.125	Saumur, svartur m/haus, 2 1/2"	kg	20,00	255,50	5.110
3.099.990	Ýmislegt	heild			4.931
3.200.112	Pússningasandur, verð á bygg. stað	tunna	13,00	885,32	11.509
3.205.010	Steinsteypa. Portlandsement	m3			1.393.388
3.205.102	Sekkjað Portlandsement, 50 kg poki	poki	17,00	1.047,50	17.808
3.206.022	Milliveggjaplötur gjall 50x50x7 sm	stk	1.240,00	492,00	610.080
3.210.012	Slétt stál ST-37, 10mm	kg	186,00	56,67	10.541
3.210.022	Kambstál KS-40, 10mm	kg	2.680,00	103,39	277.085
<b>2.2</b>	<b>Innveggir</b>	<b>Samtals Kr</b>			<b>6.066.956</b>
<b>2.3</b>	<b>Gólfplötur</b>				
1.100.100	Útseld vinna vélstjóra	klst			62.876
1.100.161	Útseld vinna verkamanna	klst			663.932
1.200.060	Útseld mælieining húsasmiða, upppláttur	mæliein			380.401
1.200.062	Útseld mælieining húsasmiða, handlang	mæliein			178.845
1.200.063	Útseld mælieining húsasmiða, rif og hreinsun móta	mæliein			132.478
2.400.500	Steypudæla	klst			289.757
2.800.120	Leiga á byggingamótum loftamót	m2			325.823
3.080.125	Saumur, svartur m/haus, 2 1/2"	kg	4,00	255,50	1.022
3.205.010	Steinsteypa. Portlandsement	m3			2.982.339
3.210.012	Slétt stál ST-37, 10mm	kg	505,00	56,67	28.618
3.210.022	Kambstál KS-40, 10mm	kg	5.947,00	103,39	614.860
<b>2.3</b>	<b>Gólfplötur</b>	<b>Samtals Kr</b>			<b>5.660.951</b>
<b>2.4</b>	<b>Stigar</b>				
1.100.100	Útseld vinna vélstjóra	klst			4.657
1.100.161	Útseld vinna verkamanna	klst			84.651
1.200.060	Útseld mælieining húsasmiða, upppláttur	mæliein			147.618
1.200.062	Útseld mælieining húsasmiða, handlang	mæliein			17.979
1.200.063	Útseld mælieining húsasmiða, rif og hreinsun móta	mæliein			27.442
2.400.500	Steypudæla	klst			18.110
2.800.130	Leiga á byggingamótum stigamót	m2			21.843
3.005.030	Byggingatîmbur. Fura 50 x 100mm	m	10,00	257,00	2.570
3.080.125	Saumur, svartur m/haus, 2 1/2"	kg	4,00	255,50	1.022
3.205.010	Steinsteypa. Portlandsement	m3	11,00	24.445,40	268.899
3.210.012	Slétt stál ST-37, 10mm	kg	48,00	56,67	2.720
3.210.022	Kambstál KS-40, 10mm	kg	686,00	103,39	70.926
<b>2.4</b>	<b>Stigar</b>	<b>Samtals Kr</b>			<b>668.437</b>
<b>2.6</b>	<b>Þak</b>				
1.100.100	Útseld vinna vélstjóra	klst			27.945
1.100.161	Útseld vinna verkamanna	klst			298.769
1.100.452	Útseld vinna blikksmiða	klst			183.586
1.200.060	Útseld mælieining húsasmiða, upppláttur	mæliein			800.544
1.200.062	Útseld mælieining húsasmiða, handlang	mæliein			370.938
1.200.063	Útseld mælieining húsasmiða, rif og hreinsun móta	mæliein			82.325
1.200.160	Útseld mælieining málara	mæliein			133.746
2.400.500	Steypudæla	klst			108.659
2.800.101	Leiga á byggingamótum veggjamót	m2			27.910
2.800.120	Leiga á byggingamótum loftamót	m2			112.400

Lykill	Heiti frumþáttar	Eining	Magn	Verð á einingu	Verð alls
<b>2.6</b>	<b>Þak frh.</b>				
3.005.012	Byggingatimbur. Fura 25 x 150mm	m	1.496,00	178,50	267.036
3.005.029	Byggingatimbur, þakviður 50x100	m	190,00	257,00	48.830
3.005.030	Byggingatimbur. Fura 50 x 100mm	m	159,00	257,00	40.863
3.005.031	Byggingatimbur. Fura, þakviður 50 x 125mm	m	354,00	340,50	120.537
3.075.103	Steinull ísl. léttull, þykkt 100 mm 23 kg/m <sup>3</sup>	m <sup>2</sup>	480,00	796,43	382.286
3.077.005	Þakpappi. B=1m,L=20m,10-20 pam,(B-þykkt ísl.)	rúlla	15,00	3.307,00	49.605
3.080.125	Saumur, svartur m/haus, 2 1/2"	kg	93,00	255,50	23.762
3.080.148	Þaksaumur, galv, riflaður 2,5 kg/pk.	pakki	12,00	1.440,30	17.284
3.080.621	Mótavír, venjulegur 4mm	kg	20,00	243,00	4.860
3.101.013	Þakjárn BWG-24 ca 83cm breitt	fet	1.442,00	472,23	680.956
3.205.010	Steinsteypa. Portlandsement	m <sup>3</sup>			1.100.043
3.210.012	Slétt stál ST-37, 10mm	kg	190,00	56,67	10.767
3.210.022	Kambstál KS-40, 10mm	kg	2.242,00	103,39	231.800
3.307.052	Þakniðurfallspípur, Kantaðar, 6x10sm	m	54,00	4.006,06	216.327
3.307.056	Hné í niðurfallspípur, kantaðar, 6x10x15x15 sm	stk	26,00	4.781,02	124.307
3.307.098	Þakrennur 25x200-600 sm, sívöl gerð	m	42,00	1.916,20	80.480
3.307.099	Þakrennubönd sívöl 25 sm	stk	50,00	1.364,82	68.241
3.500.073	Þakventlar. 5" m/plötu	stk	11,00	22.995,56	252.951
3.500.490	Ýmislegt, festingar, stútar, boltar o.fl.	heild			120.762
3.600.202	Þakmálning. oxyd rauð	ltr.	64,00	1.349,81	86.388
<b>2.6</b>	<b>Þak</b>	<b>Samtals Kr</b>			<b>6.074.907</b>
<b>2.7</b>	<b>Gluggar</b>				
1.100.160	Útseld vinna verkamanna	klst			66.393
1.100.550	Útseld verkstæðisvinna	klst			925.401
1.200.060	Útseld mælieining húsasmiða, uppsláttur	mæliein			292.397
1.200.061	Útseld mælieining húsasmiða, tréverk	mæliein			607.505
1.200.062	Útseld mælieining húsasmiða, handlang	mæliein			35.958
1.200.063	Útseld mælieining húsasmiða, rif og hreinsun móta	mæliein			43.528
1.200.160	Útseld mælieining málara	mæliein			370.722
3.006.010	Húspurrt timbur. Fura 25 x 100mm	m	300,00	371,00	111.300
3.006.030	Húspurrt timbur. Fura 50 x 100mm	m	250,00	505,00	126.250
3.006.041	Húspurrt timbur. Fura 63 x 125mm	m	600,00	706,00	423.600
3.040.145	Glerlistar Fura 20 x 30mm	m	379,00	238,38	90.346
3.040.146	Glerlistar Fura 17 x 17mm	m	232,00	191,00	44.312
3.045.900	Gler tvöfalt. Fastar rúður 110 x 132sm	stk	40,00	10.903,00	436.120
3.045.901	Gler tvöfalt. Fastar rúður 210 x 155sm	stk	12,00	29.975,82	359.710
3.045.902	Gler tvöfalt í opnanleg fög 120 x 25sm	stk	77,00	2.409,31	185.517
3.045.903	Gler tvöfalt í opnanleg fög 84 x 75sm	stk	14,00	4.378,50	61.299
3.080.292	Skrúfur kopar, kúptur haus, 3,5x40mm, 200stk/pk	pakki	38,00	1.700,00	64.600
3.082.450	Gluggakítí í 0,33ltr. túpum	túpa	84,00	768,34	64.541
3.082.501	Glerisetningarlistar 3x9m, úr gúmmi	m	464,00	30,00	13.920
3.082.503	Glerisetningarlistar 5x10mm úr gúmmi	m	758,00	38,50	29.183
3.600.500	Fúavari, þekjandi viðarvörn	ltr.	32,00	1.282,49	41.040
3.999.515	Lamir skrár o.fl.	heild			62.310
<b>2.7</b>	<b>Gluggar</b>	<b>Samtals Kr</b>			<b>4.455.952</b>
<b>2.8</b>	<b>Útihurðir</b>				
1.100.160	Útseld vinna verkamanna	klst			165.983
1.100.550	Útseld verkstæðisvinna	klst			776.988
1.200.060	Útseld mælieining húsasmiða, uppsláttur	mæliein			5.678
1.200.061	Útseld mælieining húsasmiða, tréverk	mæliein			158.973
1.200.063	Útseld mælieining húsasmiða, rif og hreinsun móta	mæliein			946
1.200.160	Útseld mælieining málara	mæliein			19.478
3.008.040	Smiðaviður. Þurrkaður. Oregon Pine	fet <sup>3</sup>	68,00	8.489,70	577.300
3.600.110	Olíumálning. löguð grunnmálning	ltr.	2,00	1.495,79	2.992
3.600.111	Olíumálning	ltr.	1,00	2.079,14	2.079
3.600.500	Fúavari, þekjandi viðarvörn	ltr.	5,00	1.282,49	6.412
3.999.515	Lamir skrár o.fl.	heild			62.310
<b>2.8</b>	<b>Útihurðir</b>	<b>Samtals Kr</b>			<b>1.779.139</b>

Lykill	Heiti frumþáttar	Eining	Magn	Verð á einingu	Verð alls
<b>3.1</b>	<b>Frágangur útveggja</b>				
1.200.110	Útseld mælieining múrara, múrverk	mæliein			977.544
1.200.112	Útseld mælieining múrara, handlang	mæliein			392.739
1.200.160	Útseld mælieining málara	mæliein			346.050
3.200.112	Pússningasandur, verð á bygg. stað	tunna	92,00	885,32	81.449
3.205.102	Sekkjað Portlandsement, 50 kg poki	poki	119,00	1.047,50	124.652
3.205.210	Loftblendi, 3,8 lítrar í brúsa	brúsi	7,00	1.438,64	10.070
3.215.040	Réttskeiðar, fura 1/3x3"	m	125,00	163,00	20.375
3.600.045	Útimálning 4 ltr/dós	ltr.	250,00	1.446,75	361.688
<b>3.1</b>	<b>Frágangur útveggja</b>	<b>Samtals Kr</b>			<b>2.314.567</b>
<b>3.2</b>	<b>Frágangur veggja inni</b>				
1.100.160	Útseld vinna verkamanna	klst			66.393
1.200.061	Útseld mælieining húsasmiða, tréverk	mæliein			142.887
1.200.110	Útseld mælieining múrara, múrverk	mæliein			4.746.573
1.200.112	Útseld mælieining múrara, handlang	mæliein			1.288.808
1.200.160	Útseld mælieining málara	mæliein			1.691.296
3.020.105	Spónlagðar eikarpiljur, B=22,5sm	m2	113,00	2.216,35	250.448
3.200.112	Pússningasandur, verð á bygg. stað	tunna	558,00	885,32	494.009
3.205.102	Sekkjað Portlandsement, 50 kg poki	poki	272,00	1.047,50	284.920
3.205.112	Fínþússning, 30 kg í kassa	kassi	60,00	1.781,66	106.900
3.205.150	Kalk í þússningu í pokum	kg	3.250,00	61,78	200.785
3.205.210	Loftblendi, 3,8 lítrar í brúsa	brúsi	7,00	1.438,64	10.070
3.215.005	Múrhúðunarnet, hænsanet í heilum rúllum	m2	625,00	231,78	144.862
3.215.040	Réttskeiðar, fura 1/3x3"	m	125,00	163,00	20.375
3.230.900	Veggflísar, 10x20 og 15x20sm, sléttar	m2	96,60	5.586,16	539.623
3.600.001	Innimálning plastmálning	ltr.	634,00	1.357,45	860.623
3.600.030	Málning, 10 lítrar í dós	ltr.	76,00	850,70	64.653
3.600.110	Olíumálning, löguð grunnmálning	ltr.	150,00	1.495,79	224.368
3.600.111	Olíumálning	ltr.	56,00	2.079,14	116.432
3.600.920	Fernisolía í 4 lítra fláti	ltr.	153,00	1.271,75	194.578
3.600.994	Sparsl, lakkmalning o.fl.	heild			23.162
3.720.001	Flísalím í brúsum	ltr	68,00	1.048,10	71.271
3.999.510	Annað efni	heild			5.931
3.999.516	Annað	heild			28.973
<b>3.2</b>	<b>Frágangur veggja inni</b>	<b>Samtals Kr</b>			<b>11.577.940</b>
<b>3.3</b>	<b>Frágangur gólfa</b>				
1.100.160	Útseld vinna verkamanna	klst			16.598
1.200.061	Útseld mælieining húsasmiða, tréverk	mæliein			111.660
1.200.110	Útseld mælieining múrara, múrverk	mæliein			779.453
1.200.112	Útseld mælieining múrara, handlang	mæliein			323.457
1.200.160	Útseld mælieining málara	mæliein			119.462
1.200.310	Útseld mælieining veggfóðrara	mæliein			642.285
3.020.402	Gólflistar úr ramín, 3,5sm breiðir	m	300,00	361,02	108.306
3.200.112	Pússningasandur, verð á bygg. stað	tunna	460,00	885,32	407.247
3.205.102	Sekkjað Portlandsement, 50 kg poki	poki	393,00	1.047,50	411.668
3.600.001	Innimálning plastmálning	ltr.	148,00	1.357,45	200.903
3.600.310	Gólfklakk, 4 lítrar í dós.	ltr.	56,00	1.733,42	97.072
3.700.045	Gólflistar úr plasti. B=50mm	m2	221,00	238,13	52.627
3.700.046	Vinil- eða plastdúkur með undirlagi	m2	374,00	1.717,29	642.266
3.705.210	Ullarteppi eða ull/gerfiefni á stofu, ekki álagt	m2	334,00	3.420,97	1.142.604
3.720.100	Lím á gólfduk, vatnspolið	ltr	140,00	871,73	122.042
3.999.510	Annað efni	heild			21.028
<b>3.3</b>	<b>Frágangur gólfa</b>	<b>Samtals Kr</b>			<b>5.198.678</b>

Lykill	Heiti frumþáttar	Eining	Magn	Verð á einingu	Verð alls
<b>3.4</b>	<b>Frágangur stiga</b>				
1.100.452	Útseld vinna blikksmiða	klst			619.601
1.200.110	Útseld mælieining múrara, múrverk	mæliein			252.885
1.200.112	Útseld mælieining múrara, handlang	mæliein			102.416
1.200.160	Útseld mælieining málara	mæliein			81.806
1.200.310	Útseld mælieining veggfóðrara	mæliein			58.324
3.099.990	Ýmislegt	heild			17.964
3.200.112	Pússningasandur, verð á bygg. stað	tunna	70,00	885,32	61.972
3.205.102	Sekkið Portlandsement, 50 kg poki	poki	55,00	1.047,50	57.612
3.600.001	Innimálning plastmálning	ltr.	13,00	1.357,45	17.647
3.600.030	Málning, 10 lítrar í dós	ltr.	19,00	850,70	16.163
3.600.111	Olíumálning	ltr.	10,00	2.079,14	20.791
3.600.920	Fernisolía í 4 lítra fláti	ltr.	6,00	1.271,75	7.630
3.705.010	Teppi á stiga og ganga, gerfi efni, ekki álagt	m2	90,00	3.775,10	339.759
3.840.501	Járn í stigahandrið	kg	1.250,00	149,27	186.588
3.840.502	Galvanhúðun á einföldu stigahandriði	m	17,00	4.274,71	72.670
<b>3.4</b>	<b>Frágangur stiga</b>	<b>Samtals Kr</b>			<b>1.913.828</b>
<b>3.5</b>	<b>Frágangur lofta</b>				
1.200.110	Útseld mælieining múrara, múrverk	mæliein			1.020.002
1.200.112	Útseld mælieining múrara, handlang	mæliein			298.499
1.200.160	Útseld mælieining málara	mæliein			373.319
3.200.112	Pússningasandur, verð á bygg. stað	tunna	160,00	885,32	141.651
3.205.102	Sekkið Portlandsement, 50 kg poki	poki	70,00	1.047,50	73.325
3.205.112	Fínþússning, 30 kg í kassa	kassi	22,50	1.781,66	40.087
3.205.150	Kalk í þússningu í pokum	kg	1.250,00	61,78	77.225
3.600.001	Innimálning plastmálning	ltr.	243,00	1.357,45	329.860
3.600.030	Málning, 10 lítrar í dós	ltr.	11,00	850,70	9.358
3.600.110	Olíumálning, löguð grunnmálning	ltr.	27,00	1.495,79	40.386
3.600.111	Olíumálning	ltr.	15,00	2.079,14	31.187
3.600.920	Fernisolía í 4 lítra fláti	ltr.	77,00	1.271,75	97.925
<b>3.5</b>	<b>Frágangur lofta</b>	<b>Samtals Kr</b>			<b>2.532.824</b>
<b>4.1</b>	<b>Fastar innréttingar</b>				
1.100.160	Útseld vinna verkamanna	klst			551.064
1.100.550	Útseld verkstæðisvinna	klst			5.135.540
1.200.061	Útseld mælieining húsasmiða, tréverk	mæliein			851.643
3.008.111	Smíðaviður, þurrkað beyki	fet3	1,70	5.862,08	9.966
3.008.190	Spónn, beyki	m2	24,00	255,95	6.143
3.008.290	Spónn, eik	m2	462,00	298,14	137.741
3.008.990	Bakspónn b-spónn	heild			43.726
3.015.002	Venjulegar spónaplötur. Þykkt 8mm	m2	21,00	490,28	10.296
3.015.006	Venjulegar spónaplötur. Þykkt 12mm	m2	14,00	526,02	7.364
3.015.008	Venjulegar spónaplötur. Þykkt 16mm	m2	156,00	603,92	94.212
3.015.012	Venjulegar spónaplötur. Þykkt 19mm	m2	351,00	718,30	252.123
3.015.016	Venjulegar spónaplötur. Þykkt 22mm	m2	26,00	951,26	24.733
3.015.307	Plasthúðaðar spónaplötur. Þykkt 12mm	m2	11,00	1.041,39	11.455
3.017.110	Harðtexplötur - Mashonit plasthúðað	m2	16,00	460,43	7.367
3.017.510	Harðplastplötur	m2	102,00	1.535,21	156.591
3.045.000	Einfalt gler 5mm	m2	1,60	2.686,00	4.298
3.161.110	Eldhúsinnrétting, innlend 25%	heild			1.115.350
3.161.111	Eldhúsinnrétting, innflutt 50%	heild			936.307
3.172.020	Rennibrautir 150 x 1.5 sm	stk	32,00	3.386,23	108.359
3.405.001	Eldavél skv. sérstakri athugun	stk	10,00	86.269,92	862.699
3.600.410	Viðarlakk, matt	ltr.	145,00	1.755,00	254.475
3.600.411	Grunnur f. viðarlakk	ltr.	73,00	940,06	68.624
3.999.512	Líming	heild			118.980
3.999.513	Líming	heild			136.283
3.999.514	Fataslár, hilluberar, vinklar o.fl.	heild			36.241
3.999.517	Fataslár, hilluberar, vinklar o.fl.	heild			35.002
<b>4.1</b>	<b>Fastar innréttingar</b>	<b>Samtals Kr</b>			<b>10.976.582</b>



Lykill	Heiti frumþáttar	Eining	Magn	Verð á einingu	Verð alls
<b>4.3</b>	<b>Innihurðir</b>				
1.100.160	Útseld vinna verkamanna	klst			331.966
1.200.060	Útseld mælieining húsasmiða, uppsláttur	mæliein			34.066
1.200.061	Útseld mælieining húsasmiða, tréverk	mæliein			347.281
1.200.063	Útseld mælieining húsasmiða, rif og hreinsun móta	mæliein			11.355
1.200.110	Útseld mælieining múrara, múrverk	mæliein			58.810
1.200.112	Útseld mælieining múrara, handlang	mæliein			20.512
1.200.160	Útseld mælieining málara	mæliein			26.619
3.050.026	Spónl. Innih. 70 - 80sm, harðv.karm. Læsanl.	stk	12,00	64.864,38	778.373
3.050.027	Spónl. innihurðir 70 - 80sm, harðv.karm.ó læsan	stk	55,00	64.864,38	3.567.541
3.050.028	Spónlagðar innihurðir,90sm, harðv.karm. læsanl.	stk	5,00	61.327,75	306.639
3.050.029	Draghurð, eikarspónn 204x130sm	stk	7,00	77.402,00	541.814
3.050.066	Karmlistar úr furu. 6,5sm breiðir	m	300,00	435,20	130.560
3.600.110	Olíumálning. löguð grunnmálning	ltr.	8,00	1.495,79	11.966
3.600.111	Olíumálning	ltr.	4,00	2.079,14	8.317
<b>4.3</b>	<b>Innihurðir</b>	<b>Samtals Kr</b>			<b>6.175.819</b>
<b>5.1</b>	<b>Hreinlætisbúnaður</b>				
1.200.210	Útseld mælieining pípulagningamanna	mæliein			340.600
3.315.010	Ólitað vatnssalerni með kassa og setu	stk	10,00	21.857,10	218.571
3.315.210	Ólituð handlaug ca. 600x450mm	stk	10,00	8.000,60	80.006
3.315.310	ólitað baðkar úr stáli, ca. 730x1700mm	stk	10,00	17.307,10	173.071
3.315.330	Botnstykkí í baðker, með lyftitappa	stk	10,00	5.154,19	51.542
3.315.508	Eldhúsvaskur úr stáli, tvöfaldur	stk	10,00	12.940,66	129.407
3.315.610	Skolvaskur úr stáli	stk	10,00	15.980,00	159.800
3.317.110	Blöndunartæki fyrir handlaugar	stk	10,00	6.623,40	66.234
3.317.115	Blöndunartæki fyrir baðkór	stk	10,00	9.206,49	92.065
3.317.125	Blöndunartæki fyrir eldhúsvask	stk	10,00	5.522,43	55.224
3.317.990	Kranatengi,vatnskr. o.fl.	heild			80.022
<b>5.1</b>	<b>Hreinlætisbúnaður</b>	<b>Samtals Kr</b>			<b>1.446.542</b>
<b>5.2</b>	<b>Frárennslislagnir</b>				
1.200.210	Útseld mælieining pípulagningamanna	mæliein			290.358
3.075.015	Glerull 50mm (2") mottur	m2	51,00	189,71	9.675
3.302.013	P.P.Plaströr, 50mm lengd 2m	stk	17,00	429,23	7.297
3.302.015	P.P.Plaströr, 70mm lengd 2m	stk	30,00	627,34	18.820
3.302.017	P.P.Plaströr, 100mm lengd 2m	stk	26,00	1.324,13	34.427
3.302.022	P.P.Beygjur, 50mm 45 gráður	stk	85,00	108,77	9.245
3.302.024	P.P.Beygjur, 70mm 45 gráður	stk	31,00	195,65	6.065
3.302.026	P.P.Beygjur, 100mm 45 gráður	stk	27,00	333,19	8.996
3.302.032	P.P.Greinar, 50/50 mm, 45 gráður	stk	29,00	263,34	7.637
3.302.034	P.P.Greinar, 70/70 mm, 45 gráður	stk	10,00	426,70	4.267
3.302.036	P.P.Greinar, 100/100 mm, 45 gráður	stk	10,00	644,98	6.450
3.302.992	Ýmislegt	heild			55.391
<b>5.2</b>	<b>Frárennslislagnir</b>	<b>Samtals Kr</b>			<b>458.628</b>
<b>5.3</b>	<b>Neysluvatnslagnir</b>				
1.200.210	Útseld mælieining pípulagningamanna	mæliein			518.730
3.075.015	Glerull 50mm (2") mottur	m2	7,00	189,71	1.328
3.075.079	Glerullarhólkar. Þvermál 27mm (3/4")	m	188,00	381,11	71.649
3.075.080	Glerullarhólkar. Þvermál 33mm (1")	m	63,00	358,91	22.611
3.075.081	Glerullarhólkar. Þvermál 42mm (1 1/4")	m	18,00	499,87	8.998
3.302.402	Galvaniseruð rör 20 mm	m	188,00	506,69	95.258
3.302.403	PÍPUL. Galvaniseruð rör, 25mm (1")	m	63,00	619,97	39.058
3.302.404	PÍPUL. Galvaniseruð rör, 32mm (1 1/4")	m	18,00	902,01	16.236
3.302.405	PÍPUL. Galvaniseruð rör, 40mm (1 1/2")	m	49,00	1.038,83	50.903
3.302.411	PÍPUL. Galvaniseruð hné 20mm (3/4")	stk	623,00	152,47	94.989
3.302.451	PÍPUL. Galvaniseruð té 20mm (3/4")	stk	117,00	224,83	26.305
3.302.510	PÍPUL. Galvaniseraðir skrifubútar, 15mm	stk	350,00	107,85	37.748
3.302.992	Ýmislegt	heild			8.250
3.305.003	Rennilokar 25mm (1")	stk	17,00	1.619,75	27.536
<b>5.3</b>	<b>Neysluvatnslagnir</b>	<b>Samtals Kr</b>			<b>1.019.599</b>

Lykill	Heiti frumþáttar	Eining	Magn	Verð á einingu	Verð alls
<b>5.4 Hitalagnir</b>					
1.200.160	Útseld mælieining málara	mæliein			32.462
1.200.210	Útseld mælieining pípulagningamanna	mæliein			777.116
3.075.015	Glerull 50mm (2") mottur	m2	7,00	189,71	1.328
3.075.077	Glerullarhólkur. Þvermál 17mm (3/8")	m	428,00	309,31	132.385
3.302.201	Svört vatnsrör 10 mm	m	528,00	196,69	103.852
3.302.210	Svört hné 10 mm	stk	428,00	64,92	27.786
3.302.250	PÍPUL. Svört té, 10mm, (3/8")	stk	142,00	112,39	15.959
3.302.310	PÍPUL. svartir skrúfbútar 10 mm	stk	271,00	95,47	25.872
3.302.992	Ýmislegt	heild			37.713
3.305.120	Ofnlokar, f. bakrás	stk	63,00	3.126,50	196.970
3.305.200	Þrýstijafnari, 15 mm	stk	1,00	25.762,31	25.762
3.305.220	Slaufuloki, 15 mm	stk	1,00	28.022,17	28.022
3.305.429	Stillitét algeng gerð 3/8"	stk	63,00	600,34	37.821
3.305.432	Loftskrúfa af algengri gerð	stk	63,00	159,88	10.072
3.310.190	Ofnar skv. sérstakri athugun	heild			1.245.756
3.600.001	Innimálning plastmálning	ltr.	12,00	1.357,45	16.289
<b>5.4</b>	<b>Hitalagnir</b>	<b>Samtals Kr</b>			<b>2.715.165</b>
<b>5.5 Raflagnir</b>					
1.200.260	Útseld mælieining rafvirkja	mæliein			2.185.916
3.400.110	Rafmagnsrör, 16mm plast	m	2.686,00	32,30	86.758
3.400.112	Rafmagnsrör, 20mm plast	m	162,00	51,48	8.340
3.400.114	Rafmagnsrör, 25mm plast	m	95,00	74,32	7.060
3.400.118	Inntaksrör 50mm plast	m	3,00	194,40	583
3.400.119	Inntaksrör 90mm plast	m	7,00	515,25	3.607
3.400.120	Stútar, 16mmplast	stk	105,00	64,02	6.722
3.400.125	Hólkur, 16mmplast	stk	644,00	24,15	15.553
3.400.210	Rofa- og tengladósir í múr 1-3st	stk	415,00	161,40	66.981
3.400.215	Loftdósir í steypu, 8 stút,plast	stk	202,00	250,98	50.698
3.400.220	Veggdósir(Vegglampadósir) 3 stúta	stk	64,00	150,02	9.601
3.400.310	Rafmagnsvír 1,5q	m	8.500,00	30,38	258.230
3.400.312	Rafmagnsvír 4,0q	m	300,00	86,39	25.917
3.400.314	Rafmagnsvír 6,0q	m	350,00	109,00	38.150
3.400.316	Rafmagnsvír 10,0q	m	20,00	182,08	3.642
3.400.318	Rafmagnsvír 16,0q	m	10,00	340,20	3.402
3.400.410	Lekastraumsrofar 0,03 A, 4ra-póla, 63 A	stk	11,00	9.227,16	101.499
3.400.420	Sjálfvör, 10 A	stk	100,00	623,62	62.362
3.400.423	Sjálfvör, 25 A	stk	10,00	659,55	6.596
3.400.511	Tenglar 16 amper, m/jörð	stk	360,00	318,99	114.836
3.400.513	Tenglar 25 amper m/jörð	stk	22,00	1.654,07	36.390
3.400.525	Einfaldur rofi,	stk	128,00	494,89	63.346
3.400.530	Samrofi	stk	52,00	565,62	29.412
3.400.535	Þrýstirofi með ljósi	stk	12,00	899,26	10.791
3.400.545	Dimmer 600 w, m/rofa	stk	10,00	3.740,37	37.404
3.400.610	Aðaltöflukassi, J.B.P. -117	stk	1,00	55.520,00	55.520
3.400.620	Greinikassi, (allt settið)	stk	10,00	5.372,96	53.730
3.400.710	Tengi	stk	1.050,00	32,23	33.842
3.400.720	Lok á búnað	stk	415,00	39,39	16.347
3.400.730	Rafbúnaðu, rafopnuð skrár	stk	1,00	5.948,64	5.949
3.407.001	Loflampi í eldhús/baðherbergi	stk	37,00	3.464,00	128.168
3.407.002	Vegglampi í baðhergergi	stk	10,00	2.125,08	21.251
3.407.003	Flúrlampi undir eldhússkáp 40 wött	stk	20,00	3.722,40	74.448
3.407.105	Glóperur 60W	stk	195,00	71,36	13.915
3.407.150	Vinnuljósafjalir	stk	121,00	97,35	11.779
3.425.995	Annað	heild			53.715
<b>5.5</b>	<b>Raflagnir</b>	<b>Samtals Kr</b>			<b>3.702.460</b>



Lykill	Heiti frumþáttar	Eining	Magn	Verð á einingu	Verð alls
<b>5.6</b>	<b>Annar útbúnaður</b>				
1.200.060	Útseld mælieining húsasmiða, upppláttur	mæliein			30.281
1.200.260	Útseld mælieining rafvirkja	mæliein			96.393
3.099.990	Ýmislegt	heild			12.328
3.400.320	Rafmagnsvír 2x0,6 q	m	55,00	30,85	1.697
3.400.332	Lágpennustrengur 10 lína, (10 pör)	m	170,00	128,62	21.865
3.420.001	Loftnetsstrengur	m	60,00	84,95	5.097
3.420.010	Sjónvarpsgreiða 6 element	stk	1,00	2.469,45	2.469
3.420.015	Magnari fyrir sjónvarp	stk	1,00	33.249,93	33.250
3.420.020	Loftnetstenglar án loks	stk	10,00	411,85	4.118
3.420.025	Útvarpsloftnet	stk	1,00	13.940,36	13.940
3.425.001	Símaintakskassi	stk	1,00	1.979,55	1.980
3.425.005	Afriðill f/dyrasíma	stk	1,00	7.470,78	7.471
3.425.010	Dyrasími. Útstöð fyrir(10 íb.)	stk	1,00	31.784,89	31.785
3.425.015	Dyrasími innistöð, algeng gerð	stk	20,00	3.733,38	74.668
3.425.020	Bjölluhnappur	stk	10,00	1.742,13	17.421
3.500.209	Sorprennur úr blikki, sívalar, þvermál=400mm	m	17,00	12.713,22	216.125
<b>5.6</b>	<b>Annar útbúnaður</b>				<b>Samtals Kr 570.888</b>
<b>6.0</b>	<b>Ytri frágangur</b>				
3.999.500	Ytri frág. fylgir sérstk. vísit.	heild			4.640.449
<b>6.0</b>	<b>Ytri frágangur</b>				<b>Samtals Kr 4.640.449</b>
<b>7.0</b>	<b>Annað (ýmis kostnaður)</b>				
1.100.062	Verkstjórn	klst			3.940.740
1.100.160	Útseld vinna verkamanna	klst			785.100
1.200.060	Útseld mælieining húsasmiða, upppláttur	mæliein			277.257
2.300.200	Sendibílar dagtaxti	heild			170.875
2.300.300	Fólksbifreiðar	heild			240.093
2.800.601	Vinnuskúr 30 m2	m2xman			204.049
2.800.701	Verkfærageymsla 15 m2	m2xman			45.392
2.800.750	Verkfæri sérstök ath.	heild			84.424
3.077.106	Byggingaplast þ=0,20mm 2 x 50m	m2	380,00	73,58	27.960
3.999.101	Rafmagn til húsa í byggingu	kwst.	10.200,00	8,28	84.456
3.999.110	Heitt vatn frá Hitav. Reykjavíkur	m3	4.500,00	74,36	334.620
3.999.120	Teikningar	heild			5.507.103
9.999.150	Opinber gjöld, sérstakur útreikningur	heild			6.221.359
<b>7.0</b>	<b>Annað (ýmis kostnaður)</b>				<b>Samtals Kr 17.923.428</b>
	<b>Fjölþýlishús</b>				<b>Samtals Kr 110.507.411</b>

## Útreikningur á kostnaði við byggingu iðnaðarhúss

— greindur eftir byggingarhlutum samkvæmt Rb-kostnaðarkerfinu —

Verð á byggingarefni er jafnan meðaltal af verði nokkurra seljenda og gefur því aðeins stundum til kynna hið raunverulega útsöluverð.

### Gerð og stærð hússins

Iðnaðarhús í Reykjavík. Húsið er einlyft, fullfrágengið að utan og innan. Í öðrum enda þess er trésmíðaverkstæði en í hinum er skrifstofurými. Kostnaður við loftræstingu og raflagnir vegna umræddrar starfsemi er innifalinn. Fjármagnskostnaður er ekki reiknaður inn í verð hússins.

Flatarmál (utanmál) iðnaðarhússins er 1077 m<sup>2</sup> og rúmmál 5922 m<sup>3</sup>.

Augljóst er að byggingarkostnaður við ákveðna húsgerð er mismunandi eftir stærð, lögun, gerð þaks o.s.frv. Þessi breytileiki í byggingarkostnaði á sérstaklega við um iðnaðarhús þar eð starfsemin gerir gjarna kröfu um sérhönnun og ýmsan sérbúnað. Hér verður því að áréttá að ekki er hægt að bera kostnað við önnur hús saman við byggingarkostnað þessa vísitöluhúss fyrir iðnað nema kynna sér alla gerð og frágang og bera saman efnis- og verklýsingar.

### Athugasemdir

Vísitala iðnaðarhúss er ekki löggilt byggingarvísitala eins og útreikningur Hagstofu Íslands á vísitölu fjölbýlishúss.

Því ber að líta á hana öðru fremur sem upplýsingu um breytingar á byggingarkostnaði hússins.

**Útreikningur á vísitölu iðnaðarhúss miðast við að virðisaukaskattur sé á öllum kostnaðarliðum, þ.e. kostnaðartölurnar eru birtar með virðisaukaskatti.**

**Vakin er athygli á því að nýr grunnur var tekinn upp fyrir iðnaðarhúsið í janúar 1991.**

## Vísitala iðnaðarhúss eftir starfsgreinum og byggingaráföngum

1. áfangi Fokhelt húsi 2. áfangi Tilbúið undir tréverk 3. áfangi Lokafrágangur	Jan 1991 Alls	Fjárhæðir í þúsundum króna verðlag í mars 2007				Samsvarandi vísitölur gildistími apríl 2007			
		1. áf.	2. áf.	3. áf.	Alls	1. áf.	2. áf.	3. áf.	Alls
01 Húsasmíði	15.001	17.083	10.626	3.153	30.862	209,7	202,3	196,9	205,7
02 Múrverk	6.937	7.246	4.832	375	12.453	175,3	188,0	160,6	179,5
03 Pípulögn	3.682	744	5.726	978	7.448	201,0	205,3	187,2	202,3
04 Raflögn	7.143	237	3.605	7.604	11.446	179,8	161,4	159,2	160,3
05 Blikk- og járnsmíði	6.019		2.319	9.862	12.182	.	233,9	196,2	202,4
06 Málun	1.950		246	3.779	4.025	.	183,0	208,1	206,4
07 Dúkalögn og veggfóðrun	492			798	798	.	.	162,3	162,3
08 Vélavinna, akstur og	4.011	9.101	227	90	9.419	235,4	220,0	222,6	234,8
09 Verkstjórn og ýmis	4.102	5.142	3.596	872	9.610	234,5	234,2	232,7	234,3
10 Ýmislegt	1.172	924	764	324	2.011	169,4	171,9	177,2	171,6
<b>Samtals</b>	<b>50.510</b>	<b>40.477</b>	<b>31.942</b>	<b>27.835</b>	<b>100.254</b>	<b>208,8</b>	<b>199,0</b>	<b>184,7</b>	<b>198,5</b>
11 Teikningar og eftirlit	6.740	.	.	.	13.389	.	.	.	198,7
12 Frágangur lóðar	3.630	.	.	.	7.979	.	.	.	219,8
13 Opinber gjöld	7.072	.	.	.	16.767	.	.	.	237,1
14 Verksmiðjuframleiddar	13.427	.	.	.	25.993	.	.	.	193,6
<b>Vísitalan alls</b>	<b>81.378</b>	.	.	.	<b>164.382</b>	.	.	.	<b>202,0</b>

## Vísitölur byggingarhluta iðnaðarhúss

Nr - Byggingarhlutar	Vinna	Efni aðk. iðn vara	Opinber gj. Vél. mótal. o.fl.	Verð alls	Samsv. vísitala
<b>1.0 Undirbygging</b>	<b>2.681.440</b>	<b>9.713.375</b>	<b>5.361.890</b>	<b>17.756.705</b>	<b>202,3</b>
1.1 Gröftur og fylling	979.385	551.154	5.105.887	6.636.426	248,7
1.2 Sökklar	1.471.822	8.642.341	256.003	10.370.166	180,8
1.3 Lagnir í grunn	230.233	519.880	0	750.113	201,0
<b>2.0 Yfirbygging</b>	<b>13.243.456</b>	<b>47.472.676</b>	<b>1.817.677</b>	<b>62.533.809</b>	<b>202,9</b>
2.1 Útveggir	1.108.322	10.609.623	759.030	12.476.975	191,3
2.2 Innveggir	3.009.715	2.880.290	0	5.890.005	191,9
2.3 Gólfplötur	1.222.392	2.209.349	0	3.431.741	202,0
2.4 Stigar	926.330	375.990	0	1.302.320	281,1
2.5 Rammar	619.060	7.197.502	579.260	8.395.822	206,1
2.6 Þak	5.014.132	19.269.710	479.387	24.763.229	208,6
2.7 Gluggar	1.343.505	2.835.902	0	4.179.407	191,0
2.8 Útihurðir	0	2.094.310	0	2.094.310	222,8
<b>3.0 Frágangur yfirbyggingar</b>	<b>3.050.507</b>	<b>3.292.995</b>	<b>0</b>	<b>6.343.502</b>	<b>197,7</b>
3.2 Frágangur veggja inni	1.317.434	1.362.796	0	2.680.230	200,5
3.3 Frágangur gólfa	1.686.532	1.839.821	0	3.526.353	195,2
3.5 Frágangur lofta	46.541	90.378	0	136.919	209,8
<b>4.0 Innréttingar</b>	<b>489.334</b>	<b>2.085.634</b>	<b>0</b>	<b>2.574.968</b>	<b>192,8</b>
4.1 Fastar innréttingar	190.740	1.241.669	0	1.432.409	180,9
4.3 Innihurðir	298.594	843.965	0	1.142.559	210,1
<b>5.0 Útbúnaður</b>	<b>8.144.022</b>	<b>20.913.708</b>	<b>0</b>	<b>29.057.730</b>	<b>181,4</b>
5.1 Hreinlætisbúnaður	143.159	825.952	0	969.111	187,0
5.2 Frárennislagnir	150.040	89.962	0	240.002	186,7
5.3 Neysluvatnslagnir	690.345	697.780	0	1.388.125	225,3
5.4 Hitalagnir	1.049.618	3.051.235	0	4.100.853	200,4
5.5 Raflagnir	6.110.860	4.501.991	0	10.612.851	161,1
5.6 Annar útbúnaður	0	833.124	0	833.124	150,4
5.7 Loftræstilagnir	0	10.913.664	0	10.913.664	195,9
<b>6.0 Ytri frágangur</b>	<b>3.698.293</b>	<b>2.688.798</b>	<b>1.592.127</b>	<b>7.979.218</b>	<b>219,8</b>
<b>7.0 Annað (ýmis kostnaður)</b>	<b>10.702.105</b>	<b>8.552.794</b>	<b>18.880.742</b>	<b>38.135.641</b>	<b>217,0</b>
<b>Samtals</b>	<b>42.009.157</b>	<b>94.719.980</b>	<b>27.652.436</b>	<b>164.381.573</b>	<b>202,0</b>

## Vísitala iðnaðarhúss, skipting kostnaðar: Skipting eftir starfsgreinum o.fl.

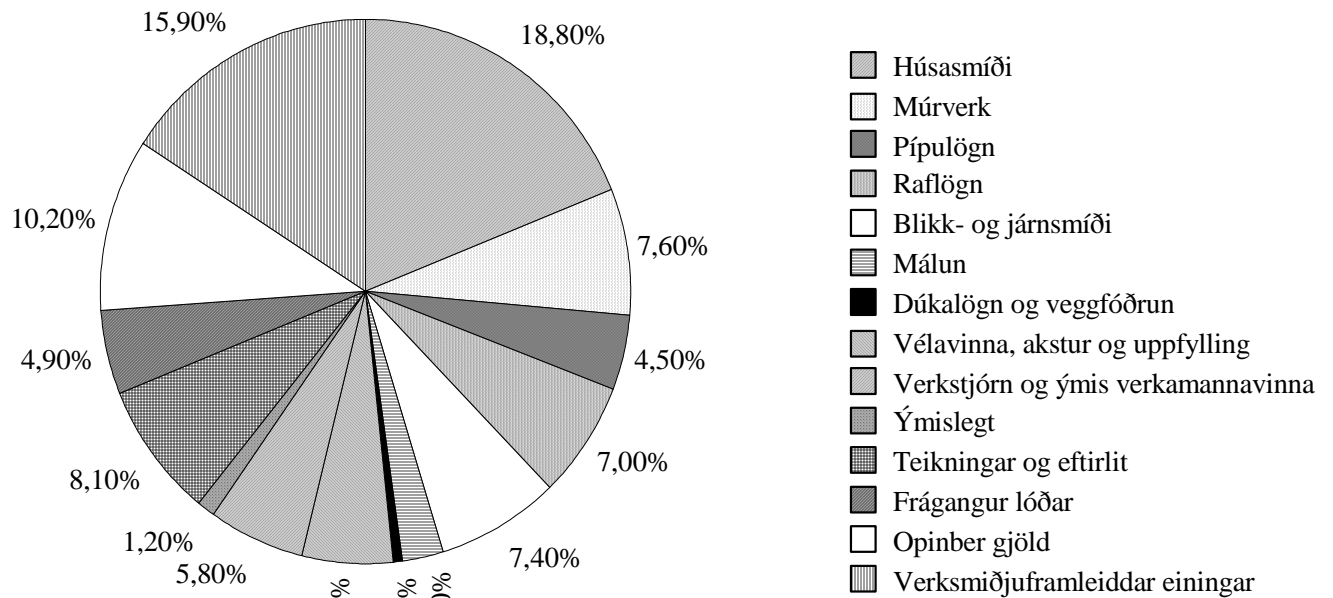

## Iðnaðarhús - Magnskrá: I01 - Dags.: 1.4.2007 - Einingaverð: 0703

Lykill	Heiti frumþáttar	Eining	Magn	Verð á einingu	Verð alls
<b>1.1</b>	<b>Gröftur og fylling</b>				
1.100.100	Útseld vinna vélstjóra	klst			435.473
1.100.150	Útseld vinna verkamanna	klst			543.912
2.000.010	Ýta D.7E.48A, 160 hö	klst			361.306
2.100.600	Gröfur	klst			625.951
2.300.005	Vörubifreiðar 10-13 tonn dagtaxti	klst	463,00	8.895,53	4.118.630
3.200.210	Uppfylling, Bögglaberg, komið á bíl í námu.	tunna	12.900,00	22,60	291.540
3.200.232	Uppfyllingarefni, grús	tunna	1.800,00	144,23	259.614
<b>1.1</b>	<b>Gröftur og fylling</b>	<b>Samtals Kr</b>			<b>6.636.426</b>
<b>1.2</b>	<b>Sökklar</b>				
1.100.100	Útseld vinna vélstjóra	klst			121.094
1.200.050	Útseld mælieining húsasmiða, uppsláttur	mæliein			460.171
1.200.052	Útseld mæliein. húsasm,handlang	mæliein			697.424
1.200.053	Útseld mæliein. rif og hreinsun móta	mæliein			193.133
2.200.020	Bílkranir 30 tonn	klst			256.003
3.005.012	Byggingatimbur. Fura 25 x 150mm	m	1.530,00	178,50	273.105
3.005.030	Byggingatimbur. Fura 50 x 100mm	m	610,00	257,00	156.770
3.075.231	Einangrunarplast 22 kg/m <sup>3</sup> Þykkt 50 mm	m <sup>2</sup>	1.174,00	768,08	901.726
3.080.125	Saumur, svartur m/haus, 2 1/2"	kg	90,00	255,50	22.995
3.080.621	Mótavír, venjulegur 4mm	kg	170,00	243,00	41.310
3.205.010	Steinsteypa. Portlandsement	m <sup>3</sup>			6.551.367
3.210.012	Slétt stál ST-37, 10mm	kg	530,00	56,67	30.035
3.210.022	Kambstál KS-40, 10mm	kg	6.091,00	103,39	629.748
3.999.521	Annað efni	heild			35.285
<b>1.2</b>	<b>Sökklar</b>	<b>Samtals Kr</b>			<b>10.370.166</b>
<b>1.3</b>	<b>Lagnir í grunn</b>				
1.100.150	Útseld vinna verkamanna	klst			94.102
1.200.200	Útseld mælieining pípulagningamanna	mæliein			136.131
3.300.117	Vatnsrör úr plasti 50 mm	m	55,00	216,71	11.919
3.300.210	Steinsteypt ójárnhent rör, 100mm	m	75,00	893,00	66.975
3.300.211	Steinsteypt ójárnhent rör, 150mm	m	45,00	1.320,50	59.422
3.300.220	Steinsteypt beygja 100mm, 45 gráður	stk	12,00	1.050,50	12.606
3.300.222	Steinsteypt beygja 150mm, 45 gráður	stk	5,00	1.498,50	7.492
3.300.230	Steinsteyptar greinar 100/100mm, 45 gráður	stk	6,00	2.522,00	15.132
3.300.234	Steinsteyptar greinar 150/150mm, 45 gráður	stk	5,00	2.868,00	14.340
3.300.260	Steinsteyptur hreinsibrunnur ,60sm, 1,35m hár m/l	stk	3,00	19.514,90	58.545
3.300.261	Steinsteyptur hreinsibrunnur ,100sm, 0,80m hár m/	stk	6,00	27.588,23	165.529
3.300.262	Steypt keila m/steyptu loki	stk	3,00	27.524,47	82.573
3.999.570	Ýmislegt efni í grunnlagir	heild			25.347
<b>1.3</b>	<b>Lagnir í grunn</b>	<b>Samtals Kr</b>			<b>750.113</b>
<b>2.1</b>	<b>Útveggir</b>				
1.100.100	Útseld vinna vélstjóra	klst			235.202
1.100.154	Útseld vinna verkamanna	klst			391.466
1.100.200	Útseld vinna húsasmiða	klst			481.654
2.200.020	Bílkranir 30 tonn	klst			347.433
2.300.104	Dráttarbíll m. tveim flutn vögnum 30 tonna	klst			411.597
3.082.510	Vatnsþétting listi	m	102,00	656,11	66.923
3.082.520	Vindþétting, fúguband 15x30 mm	m	102,00	284,71	29.040
3.900.290	Útveggjaeinigar EP 25/120 og EP 25/300	heild			10.379.877
3.999.555	Festingar,vinklar,rær,skrúfur o.fl.	heild			133.783
<b>2.1</b>	<b>Útveggir</b>	<b>Samtals Kr</b>			<b>12.476.975</b>

Lykill	Heiti frumþáttar	Eining	Magn	Verð á einingu	Verð alls
<b>2.2</b>	<b>Innveggir</b>				
1.100.154	Útseld vinna verkamanna	klst			621.076
1.100.550	Útseld verkstæðisvinna	klst			34.921
1.200.051	Útseld mælieining húsasmiða, tréverk	mæliein			605.428
1.200.052	Útseld mæliein. húsasm, handlang	mæliein			39.592
1.200.100	Útseld mælieining múrara, múrverk	mæliein			1.265.702
1.200.102	Útseld mælieining múrara, handlang	mæliein			442.996
3.006.149	Húspurtt timbur. Hefluð fura 45 x 120mm (2"x5")	m	222,00	523,00	116.106
3.007.034	Smíðaviður. Fura 50 x 200mm	m	141,00	1.122,00	158.202
3.015.106	Rakaþolnar spónaplötur. Þykkt 12mm	m2	69,46	694,75	48.257
3.015.108	Rakaþolnar spónaplötur. Þykkt 16mm	m2	88,30	957,84	84.577
3.016.111	Sléttur vatnspolinn birlikrossviður þykkt 12mm	m2	20,13	2.283,30	45.963
3.040.145	Glerlistar Fura 20 x 30mm	m	307,20	238,38	73.230
3.045.000	Einfalt gler 5mm	m2	58,80	2.686,00	157.937
3.075.112	Steinull þykkt 100mm 33kg/m3	m2	93,46	1.006,50	94.067
3.080.138	Saumur, galv. m/haus 3"	kg	20,40	372,78	7.605
3.080.292	Skrúfur kopar, kúptur haus, 3,5x40mm, 200stk/pk	pakki	8,00	1.700,00	13.600
3.080.330	Múrboltar, 10 x 165 mm, galv.	stk	105,00	139,50	14.648
3.082.450	Gluggakítí í 0,33ltr. túpum	túpa	15,00	768,34	11.525
3.082.503	Glerfsetningarlistar 5x10mm úr gúmmí	m	798,00	38,50	30.723
3.200.112	Pússningasandur, verð á bygg. stað	tunna	126,00	885,32	111.550
3.205.102	Sekkjað Portlandsement, 50 kg poki	poki	132,00	1.047,50	138.270
3.206.050	Holsteinn 20x40x20 cm	stk	4.263,00	393,50	1.677.490
3.210.012	Slétt stál ST-37, 10mm	kg	154,00	56,67	8.727
3.520.470	Vinkiljárn. Jafnarma 40x40x4, sandbl. og grunnað	m	42,00	522,50	21.945
3.720.200	Trélím grip (3 lítra dós)	dós	1,24	3.431,31	4.255
3.999.522	Annað efni	heild			61.613
<b>2.2</b>	<b>Innveggir</b>	<b>Samtals Kr</b>			<b>5.890.005</b>
<b>2.3</b>	<b>Gólfplötur</b>				
1.100.154	Útseld vinna verkamanna	klst			171.267
1.200.051	Útseld mælieining húsasmiða, tréverk	mæliein			912.595
1.200.052	Útseld mæliein. húsasm, handlang	mæliein			138.530
3.006.034	Húspurtt timbur. Fura 50 x 200mm	m	96,00	728,50	69.936
3.006.036	Húspurtt timbur. Fura 50 x 225mm (2"x9")	m	711,90	760,50	541.400
3.006.145	Húspurtt timbur. Hefluð fura 45 x 45mm	m	654,60	207,50	135.830
3.015.108	Rakaþolnar spónaplötur. Þykkt 16mm	m2	6,10	957,84	5.843
3.015.114	Rakaþolnar spónaplötur. Þykkt 22mm	m2	246,35	1.678,92	413.602
3.017.201	Hálmsementsplötur 25mm 50 x 200	m2	193,20	1.890,00	365.148
3.017.303	Gipsplötur þykkt 13mm	m2	36,00	460,28	16.570
3.075.112	Steinull þykkt 100mm 33kg/m3	m2	501,00	1.006,50	504.256
3.077.106	Byggingaplast $\beta=0,20$ mm 2 x 50m	m2	226,20	73,58	16.644
3.080.138	Saumur, galv. m/haus 3"	kg	112,20	372,78	41.826
3.080.330	Múrboltar, 10 x 165 mm, galv.	stk	217,00	139,50	30.272
3.080.516	Bjálkskór 51x195 mm	stk	54,00	375,95	20.301
3.080.593	Kambsaumur 40/60 mm	stk	1.092,00	3,22	3.516
3.082.450	Gluggakítí í 0,33ltr. túpum	túpa	2,20	768,34	1.690
3.720.200	Trélím grip (3 lítra dós)	dós	0,69	3.431,31	2.368
3.999.522	Annað efni	heild			40.147
<b>2.3</b>	<b>Gólfplötur</b>	<b>Samtals Kr</b>			<b>3.431.741</b>
<b>2.4</b>	<b>Stigar</b>				
1.100.455	Útseld vinna járnsmiða á byggingarstað	klst			260.205
1.100.555	Útseld verkstæðisvinna járnsmiða	klst			666.125
3.520.040	Stálbiti UNP. 220mm	m	19,00	6.670,00	126.730
3.520.920	Rifflað plötujárn svart 4/6x1500x3000 mm	kg	334,00	176,34	58.898
3.600.311	Epoxy góflakk	ltr	10,40	2.320,00	24.128
3.600.901	Epoxy þynnir	ltr.	2,50	976,50	2.441
3.600.923	Herðir, Epoxy	ltr.	3,40	2.251,00	7.653
3.999.559	Annað(m.a. notkun véla á verkstæði járnsmiða)	heild			156.140
<b>2.4</b>	<b>Stigar</b>	<b>Samtals Kr</b>			<b>1.302.320</b>

Lykill	Heiti frumþáttar	Eining	Magn	Verð á einingu	Verð alls
<b>2.5</b>	<b>Rammar</b>				
1.100.100	Útseld vinna vélstjóra	klst			179.312
1.100.154	Útseld vinna verkamanna	klst			359.472
1.100.200	Útseld vinna húsasmiða	klst			80.276
2.200.020	Bílkranir 30 tonn	klst			265.146
2.300.104	Dráttarbíll m. tveim flutn vögnum 30 tonna	klst			314.114
3.900.390	Rammar, Hliðarstoðir Rb 40/50 og Þakbitar	heild			7.124.479
3.999.555	Festingar, vinklar, rær, skráfur o.fl.	heild			73.023
<b>2.5</b>	<b>Rammar</b>	<b>Samtals Kr</b>			<b>8.395.822</b>
<b>2.6</b>	<b>Þak</b>				
1.100.100	Útseld vinna vélstjóra	klst			149.039
1.100.154	Útseld vinna verkamanna	klst			1.547.045
1.100.200	Útseld vinna húsasmiða	klst			440.369
1.200.050	Útseld mælieining húsasmiða, upppláttur	mæliein			2.877.679
2.200.020	Bílkranir 30 tonn	klst			219.431
2.300.104	Dráttarbíll m. tveim flutn vögnum 30 tonna	klst			259.956
3.005.030	Byggingatimbur. Fura 50 x 100mm	m	3.040,00	257,00	781.280
3.006.032	Húsbúrt timbur. Fura 50 x 150mm	m	148,00	518,50	76.738
3.015.108	Rakaþolnar spónaplötur. Þykkt 16mm	m <sup>2</sup>	64,00	957,84	61.302
3.016.111	Sléttur vatnspolinn birkikrossviður þykkt 12mm	m <sup>2</sup>	94,00	2.283,30	214.630
3.017.201	Hálmsementsplötur 25mm 50 x 200	m <sup>2</sup>	96,00	1.890,00	181.440
3.040.590	Reykgluggar m/umgj. og opnunarcyliner	stk	16,00	91.861,53	1.469.784
3.075.102	Steinull ísl þ. 75 mm 23 kg/m <sup>3</sup>	m <sup>2</sup>	60,00	578,67	34.720
3.075.105	Steinull ísl þ.150mm þ.23kg/m <sup>3</sup>	m <sup>2</sup>	1.130,00	1.153,44	1.303.387
3.077.005	Þakpappi. B=1m,L=20m,10-20 pam,(B-þykkt ísl.)	rúlla	76,00	3.307,00	251.332
3.077.023	Veggpappi, 1,25m x 16m	rúlla	65,00	3.495,00	227.175
3.077.106	Byggingaplast þ=0,20mm 2 x 50m	m <sup>2</sup>	80,00	73,58	5.886
3.080.138	Saumur, galv. m/haus 3"	kg	47,00	372,78	17.521
3.080.330	Múrboltar, 10 x 165 mm, galv.	stk	1.670,00	139,50	232.965
3.080.360	Galv.borðboltar 12mm (1/2") L=300 mm	stk	218,00	168,50	36.733
3.084.002	Asfalt á yfirborð rifjaplatna	kg	440,00	67,35	29.634
3.101.301	Garðastál litað (DOBEL) GS-45K	m	1.473,00	3.710,42	5.465.449
3.101.333	Kjöljárn plasthúðað	m	16,00	4.347,00	69.552
3.101.336	Vindskeid, Plasthúðað	m	16,00	2.015,00	32.240
3.101.351	Kambsaumur m. þéttingu	pakki	114,00	1.687,20	192.341
3.101.381	Þéttilisti fyrir þakstál, yfir	m	99,40	487,00	48.408
3.101.382	Þéttilisti fyrir þakstál undir	m	99,40	571,00	56.757
3.520.399	Galv. flatjárn 4x25 mm vinkilbeygt.	stk	1.670,00	176,63	294.972
3.900.490	Rifjaplötur RP 18/100 og RP 18/120	heild			7.975.745
3.999.556	Festingar, fylling í raufar ofl.	heild			103.636
3.999.557	Ýmislegt, saumur o.fl.	heild			106.083
<b>2.6</b>	<b>Þak</b>	<b>Samtals Kr</b>			<b>24.763.229</b>
<b>2.7</b>	<b>Gluggar</b>				
1.100.154	Útseld vinna verkamanna	klst			395.230
1.100.200	Útseld vinna húsasmiða	klst			103.212
1.200.050	Útseld mælieining húsasmiða, upppláttur	mæliein			633.046
1.200.150	Útseld mælieining málara	mæliein			212.017
3.040.001	Gluggi nr. G1. Oregon Pine 2,5 x 5"	m	12,00	79.269,42	951.233
3.040.002	Gluggi nr. G2. Oregon Pine 2,5 x 5"	m	4,00	82.003,44	328.014
3.040.003	Gluggi nr. G3. Oregon Pine 2,5 x 5", opnanl.gl.	m	24,00	14.072,10	337.730
3.045.910	Gler tvöfalt. Fastar rúður 57,3 x 112sm	stk	160,00	3.899,85	623.976
3.045.911	Gler tvöfalt i opnanleg fög 48,3 x 48,3sm	stk	24,00	1.724,62	41.391
3.080.292	Skrúfur kopar, kúptur haus, 3,5x40mm, 200stk/pk	pakki	86,00	1.700,00	146.200
3.082.450	Gluggakítta í 0,33ltr. túpum	túpa	81,00	768,34	62.236
3.082.503	Glerisetningarlistar 5x10mm úr gúmmí	m	590,00	38,50	22.715
3.600.500	Fúavari, þekjandi viðarvörn	ltr.	21,00	1.282,49	26.932
3.999.523	Lamir, skrár og fl.	heild			295.475
<b>2.7</b>	<b>Gluggar</b>	<b>Samtals Kr</b>			<b>4.179.407</b>
<b>2.8</b>	<b>Útihurðir</b>				
3.050.106	Útihurðir í iðnaðarhús.	heild			2.094.310
<b>2.8</b>	<b>Útihurðir</b>	<b>Samtals Kr</b>			<b>2.094.310</b>

Lykill	Heiti frumþáttar	Eining	Magn	Verð á einingu	Verð alls
<b>3.2</b>	<b>Frágangur veggja inni</b>				
1.100.154	Útseld vinna verkamanna	klst			94.102
1.100.550	Útseld verkstæðisvinna	klst			4.365
1.200.051	Útseld mælieining húsasmiða, tréverk	mæliein			41.116
1.200.052	Útseld mæliein. húsasm, handlang	mæliein			3.090
1.200.100	Útseld mælieining múrara ,múrverk	mæliein			296.592
1.200.102	Útseld mælieining múrara, handlang	mæliein			58.495
1.200.150	Útseld mælieining málara	mæliein			819.674
3.007.034	Smíðaviður. Fura 50 x 200mm	m	36,40	1.122,00	40.841
3.080.330	Múrboltar, 10 x 165 mm, galv.	stk	41,00	139,50	5.720
3.200.112	Pússningasandur, verð á bygg. stað	tunna	254,00	885,32	224.871
3.205.102	Sekkjað Portlandsement, 50 kg poki	poki	16,00	1.047,50	16.760
3.205.112	Fínþússning, 30 kg í kassa	kassi	4,00	1.781,66	7.127
3.205.150	Kalk í þússningu í pokum	kg	325,00	61,78	20.078
3.205.210	Loftblendi, 3,8 lítrar í brúsa	brúsi	1,00	1.438,64	1.439
3.215.040	Réttskeiðar, fura 1/3x3"	m	60,00	163,00	9.780
3.230.900	Veggflísar, 10x20 og 15x20sm, sléttar	m2	34,45	5.586,16	192.443
3.600.001	Innimálning plastmálning	ltr.	388,00	1.357,45	526.691
3.600.030	Málning, 10 lítrar í dós	ltr.	84,00	850,70	71.459
3.600.110	Olíumálning. löguð grunnmálning	ltr.	74,30	1.495,79	111.137
3.600.500	Fúavari, þekjandi viðarvörn	ltr.	29,10	1.282,49	37.320
3.720.001	Flísalím í brúsum	ltr	24,25	1.048,10	25.416
3.999.560	Annað efni v.málunar veggja inni	heild			71.714
<b>3.2</b>	<b>Frágangur veggja inni</b>	<b>Samtals Kr</b>			<b>2.680.230</b>
<b>3.3</b>	<b>Frágangur gólfa</b>				
1.100.154	Útseld vinna verkamanna	klst			229.610
1.200.100	Útseld mælieining múrara ,múrverk	mæliein			576.481
1.200.102	Útseld mælieining múrara, handlang	mæliein			2.004
1.200.150	Útseld mælieining málara	mæliein			514.480
1.200.300	Útseld mælieining veggfóðrara	mæliein			363.957
3.077.106	Byggingaplast þ=0,20mm 2 x 50m	m2	1.135,00	73,58	83.513
3.230.901	Gólfflísar leirflísar 10x20 cm	m2	5,46	3.793,10	20.710
3.600.311	Epoxy gólfak	ltr	352,00	2.320,00	816.640
3.600.901	Epoxy þynnir	ltr.	80,00	976,50	78.120
3.600.921	Saltsýra	ltr.	525,00	316,23	166.021
3.600.923	Herðir, Epoxy	ltr.	105,00	2.251,00	236.355
3.700.008	Linoleum gólfdukur /=2,5 mm	m2	179,60	1.879,00	337.468
3.720.001	Flísalím í brúsum	ltr	3,82	1.048,10	4.004
3.720.100	Lím á gólfdukk, vatnsþolið	ltr	62,00	871,73	54.047
3.999.544	Annað efni	heild			42.943
<b>3.3</b>	<b>Frágangur gólfa</b>	<b>Samtals Kr</b>			<b>3.526.353</b>
<b>3.5</b>	<b>Frágangur lofta</b>				
1.200.150	Útseld mælieining málara	mæliein			46.541
3.600.001	Innimálning plastmálning	ltr.	7,80	1.357,45	10.588
3.600.110	Olíumálning. löguð grunnmálning	ltr.	3,60	1.495,79	5.385
3.600.111	Olíumálning	ltr.	32,00	2.079,14	66.532
3.999.558	Annað efni	heild			7.873
<b>3.5</b>	<b>Frágangur lofta</b>	<b>Samtals Kr</b>			<b>136.919</b>
<b>4.1</b>	<b>Fastar innréttingar</b>				
1.200.051	Útseld mælieining húsasmiða, tréverk	mæliein			190.740
3.006.145	Húspurrt timbur. Hefluð fura 45 x 45mm	m	72,00	207,50	14.940
3.080.292	Skrúfur kopar, kúptur haus, 3,5x40mm, 200stk/pk	pakki	2,00	1.700,00	3.400
3.080.330	Múrboltar, 10 x 165 mm, galv.	stk	37,00	139,50	5.162
3.082.450	Gluggakítta í 0,33ltr. túpum	túpa	6,00	768,34	4.610
3.161.105	Eldhúsinnrétting plastkl. m upps.	heild			146.540
3.162.100	Fataskápar úr blikki 40x170x55 cm	stk	50,00	21.028,00	1.051.400
3.600.500	Fúavari, þekjandi viðarvörn	ltr.	1,30	1.282,49	1.667
3.999.522	Annað efni	heild			13.950
<b>4.1</b>	<b>Fastar innréttingar</b>	<b>Samtals Kr</b>			<b>1.432.409</b>



Lykill	Heiti frumþáttar	Eining	Magn	Verð á einingu	Verð alls
<b>4.3</b>	<b>Innihurðir</b>				
1.200.051	Útseld mælieining húsasmiða, tréverk	mæliein			204.335
1.200.150	Útseld mælieining málara	mæliein			94.259
3.006.120	Húspurrt timbur. Hefluð fura 22 x 22mm	m	226,00	132,50	29.945
3.050.002	Innihurðir. Harðtex. B=800mm Ekki skrá	stk	21,00	28.041,05	588.862
3.050.033	Innihurðaspjöld með úrtaki Harðtex B=900	stk	2,00	14.924,63	29.849
3.075.112	Steinull þykkt 100mm 33kg/m <sup>3</sup>	m <sup>2</sup>	4,70	1.006,50	4.731
3.080.330	Múrboltar, 10 x 165 mm, galv.	stk	114,00	139,50	15.903
3.600.111	Olífumálning	ltr.	24,30	2.079,14	50.523
3.600.500	Fúavari, þekjandi viðarvörn	ltr.	14,65	1.282,49	18.788
3.999.522	Annað efni	heild			105.364
<b>4.3</b>	<b>Innihurðir</b>	<b>Samtals Kr</b>			<b>1.142.559</b>
<b>5.1</b>	<b>Hreinlætisbúnaður</b>				
1.200.200	Útseld mælieining pípulagningamanna	mæliein			143.159
3.302.712	Gólfniðurfall 6" Bollavatnslás álsteypa	stk	3,00	12.423,48	37.270
3.305.084	Slöngukranar 1/2"	stk	20,00	1.535,75	30.715
3.315.010	Ólitað vatnssalerni með kassa og setu	stk	4,00	21.857,10	87.428
3.315.210	Ólituð handlaug ca. 600x450mm	stk	4,00	8.000,60	32.002
3.315.508	Eldhúsvaskur úr stáli, tvöfaldur	stk	1,00	12.940,66	12.941
3.315.610	Skolvaskur úr stáli	stk	15,00	15.980,00	239.700
3.315.701	Þvagskálur á vegg	stk	2,00	18.174,53	36.349
3.317.110	Blöndunartæki fyrir handlaugar	stk	4,00	6.623,40	26.494
3.317.115	Blöndunartæki fyrir baðkör	stk	2,00	9.206,49	18.413
3.317.125	Blöndunartæki fyrir eldhúsvask	stk	1,00	5.522,43	5.522
3.317.210	Þvagskálabyssa	stk	2,00	17.540,83	35.082
3.330.020	Brunaslanga í kassa með slöngustút (25 m)	stk	2,00	85.401,03	170.802
3.999.533	Kranatengi, vatnskr. o.fl.	heild			93.234
<b>5.1</b>	<b>Hreinlætisbúnaður</b>	<b>Samtals Kr</b>			<b>969.111</b>
<b>5.2</b>	<b>Frárennslislagnir</b>				
1.200.200	Útseld mælieining pípulagningamanna	mæliein			150.040
3.075.101	Steinull ísl þ. 50mm 23kg/m <sup>3</sup>	m <sup>2</sup>	42,00	385,62	16.196
3.302.013	P.P.Plaströr, 50mm lengd 2m	stk	4,00	429,23	1.717
3.302.015	P.P.Plaströr, 70mm lengd 2m	stk	8,00	627,34	5.019
3.302.017	P.P.Plaströr, 100mm lengd 2m	stk	23,00	1.324,13	30.455
3.302.022	P.P.Beygjur, 50mm 45 gráður	stk	29,00	108,77	3.154
3.302.024	P.P.Beygjur, 70mm 45 gráður	stk	8,00	195,65	1.565
3.302.026	P.P.Beygjur, 100mm 45 gráður	stk	18,00	333,19	5.997
3.302.032	P.P.Greinar, 50/50 mm, 45 gráður	stk	8,00	263,34	2.107
3.302.034	P.P.Greinar, 70/70 mm, 45 gráður	stk	6,00	426,70	2.560
3.999.571	Ýmislegt í frárennslilögn innanhúss	heild			21.192
<b>5.2</b>	<b>Frárennslislagnir</b>	<b>Samtals Kr</b>			<b>240.002</b>
<b>5.3</b>	<b>Neysluvatnslagnir</b>				
1.200.200	Útseld mælieining pípulagningamanna	mæliein			690.345
3.075.079	Glerullarhólkar. Þvermál 27mm (3/4")	m	118,00	381,11	44.971
3.075.080	Glerullarhólkar. Þvermál 33mm (1")	m	144,00	358,91	51.683
3.075.081	Glerullarhólkar. Þvermál 42mm (1 1/4")	m	63,00	499,87	31.492
3.075.082	Glerullarhólkar. Þvermál 48mm (1 1/2")	m	77,50	503,73	39.039
3.302.402	Galvaniseruð rör 20 mm	m	118,35	506,69	59.967
3.302.403	PÍPUL. Galvaniseruð rör, 25mm (1")	m	144,00	619,97	89.276
3.302.404	PÍPUL. Galvaniseruð rör, 32mm (1 1/4")	m	63,00	902,01	56.827
3.302.405	PÍPUL. Galvaniseruð rör, 40mm (1 1/2")	m	89,15	1.038,83	92.612
3.302.411	PÍPUL. Galvaniseruð hné 20mm (3/4")	stk	64,00	152,47	9.758
3.302.412	PÍPUL. Galvaniseruð hné 25mm	stk	51,00	271,64	13.854
3.302.414	PÍPUL. Galvaniseruð hné 40mm	stk	21,00	644,40	13.532
3.302.452	PÍPUL. Galvaniseruð té 25mm	stk	46,00	324,55	14.929
3.302.454	PÍPUL. Galvaniseruð té 40mm	stk	16,00	700,08	11.201
3.302.512	PÍPUL. Galvaniseraðir skrufubútar, 25mm	stk	86,00	185,35	15.940
3.305.005	Rennilokar 40mm (1 1/2")	stk	6,00	2.388,90	14.333
3.305.050	Einstreymislökar 40mm (1 1/2")	stk	2,00	5.033,48	10.067
3.999.575	Festingar og upphengi á pípum í loft og vegg	heild			91.647
3.999.576	Annað efni í vatnslögn(plast,sísal,mak o.fl.)	heild			36.652
<b>5.3</b>	<b>Neysluvatnslagnir</b>	<b>Samtals Kr</b>			<b>1.388.125</b>

Lykill	Heiti frumþáttar	Eining	Magn	Verð á einingu	Verð alls
<b>5.4</b>	<b>Hitalagnir</b>				
1.200.200	Útseld mælieining pípulagningamanna	mæliein			1.049.618
3.075.077	Glerullarhólkar. Þvermál 17mm (3/8")	m	106,00	309,31	32.787
3.075.079	Glerullarhólkar. Þvermál 27mm (3/4")	m	175,00	381,11	66.694
3.075.080	Glerullarhólkar. Þvermál 33mm (1")	m	138,00	358,91	49.530
3.075.082	Glerullarhólkar. Þvermál 48mm (1 1/2")	m	114,00	503,73	57.425
3.302.201	Svört vatnsrör 10 mm	m	106,00	196,69	20.849
3.302.203	Svört vatnsrör 20 mm	m	175,00	323,37	56.590
3.302.204	Svört vatnsrör 25 mm	m	140,00	531,96	74.474
3.302.206	Svört vatnsrör 40 mm (1 1/2")	m	127,00	682,77	86.712
3.302.210	Svört hné 10 mm	stk	100,00	64,92	6.492
3.302.212	Svört hné 20 mm	stk	116,00	114,08	13.233
3.302.213	Svört hné 25 mm	stk	103,00	183,82	18.933
3.302.215	Svört hné 40 mm (1 1/2")	stk	57,00	227,84	12.987
3.302.250	PÍPUL. Svört té, 10mm, (3/8")	stk	30,00	112,39	3.372
3.302.252	PÍPUL. Svört té, 20mm	stk	72,00	180,09	12.966
3.302.253	PÍPUL. Svört té, 25mm	stk	95,00	232,44	22.082
3.302.255	PÍPUL. svört té 40 mm (1 1/2")	stk	44,00	465,45	20.480
3.302.310	PÍPUL. svartir skrúfbútar 10 mm	stk	69,00	95,47	6.587
3.302.312	PÍPUL. Svartir skrúfbútar, 20mm	stk	143,00	149,07	21.317
3.302.313	PÍPUL. Svartir skrúfbútar, 25mm	stk	36,00	227,51	8.190
3.302.315	PÍPUL. svartir skrúfbútar 40 mm (1 1/2")	stk	85,00	374,97	31.872
3.305.003	Rennilokar 25mm (1")	stk	12,00	1.619,75	19.437
3.305.005	Rennilokar 40mm (1 1/2")	stk	13,00	2.388,90	31.056
3.305.050	Einstreymislokar 40mm (1 1/2")	stk	3,00	5.033,48	15.100
3.305.120	Ofnlokar, f. bakrás	stk	17,00	3.126,50	53.150
3.305.202	Þrýstijafnari, 25 mm	stk	2,00	31.509,58	63.019
3.305.241	Hitastýrður loki, 20 mm	stk	7,00	36.372,24	254.606
3.305.252	Segulloki	stk	7,00	19.162,39	134.137
3.305.429	Stíllíté algeng gerð 3/8"	stk	17,00	600,34	10.206
3.310.010	Hitablásari	stk	4,00	131.498,00	525.992
3.310.011	Hitablásari	stk	3,00	109.757,00	329.271
3.310.020	Hraðastíllir f. hitablásara	stk	7,00	15.967,11	111.770
3.310.193	Ofnar samkvæmt sérstakri athugun, lakkaðir	heild			422.706
3.322.010	Forhitari	stk	1,00	156.409,35	156.409
3.999.572	Ýmis stjórntæki í hitalögn	heild			90.462
3.999.573	Festingar og upphengi á pípum í loft og vegg	heild			177.659
3.999.574	Annað efni í hitalögn (plast,mak,hampur o.fl.)	heild			32.683
<b>5.4</b>	<b>Hitalagnir</b>	<b>Samtals Kr</b>			<b>4.100.853</b>
<b>5.5</b>	<b>Raflagnir</b>				
1.200.250	Útseld mælieining rafvirkja	mæliein			6.110.860
3.400.110	Rafmagnsrör, 16mm plast	m	620,00	32,30	20.026
3.400.115	Inntaksrör úr plasti 25 mm	m	60,00	84,41	5.065
3.400.116	Inntaksrör úr plasti 40 mm	m	15,00	175,31	2.630
3.400.117	Inntaksrör úr plasti 75 mm	m	40,00	348,66	13.946
3.400.212	Rofa/tengladósir á timburvegg	stk	88,00	149,24	13.133
3.400.217	Dósir í timburloft	stk	36,00	246,00	8.856
3.400.222	Veggdósir á timburvegg	stk	6,00	233,00	1.398
3.400.235	Tengidósir 8x8 cm	stk	45,00	113,00	5.085
3.400.310	Rafmagnsvír 1,5q	m	2.100,00	30,38	63.798
3.400.335	Strengur 10x2 x0,6q	stk	100,00	180,00	18.000
3.400.340	Ídr vír 50 mm2	m	30,00	861,00	25.830
3.400.351	Strengur 3x1,5q	m	1.630,00	85,48	139.332
3.400.352	Strengur 4x1,5q	m	870,00	71,89	62.544
3.400.353	Strengur 5x1,5q	m	580,00	140,15	81.287
3.400.358	Strengur 5x2,5q	m	390,00	196,00	76.440
3.400.363	Strengur 5x4 q	m	90,00	226,00	20.340
3.400.368	Strengur 5x6 q	m	20,00	550,00	11.000
3.400.371	Strengur 3x10 q	m	200,00	344,00	68.800
3.400.381	Lausataugar 3x1,5 q	m	115,00	136,57	15.706
3.400.388	Lausataugar 5x2,5q	m	80,00	244,00	19.520
3.400.408	Lekastraumsrofar 4x40 A	stk	1,00	4.231,00	4.231
3.400.411	Lekastraumsrofar 4x63 A	stk	4,00	7.201,00	28.804

Lykill	Heiti frumþáttar	Eining	Magn	Verð á einingu	Verð alls
--------	------------------	--------	------	----------------	-----------

## 5.5 Raflagnir frh.

3.400.412	Lekastraumsrofar 4x100 A	stk	2,00	27.001,00	54.002
3.400.416	Lekastraumsrofar 4x160 A	stk	1,00	55.509,00	55.509
3.400.420	Sjálfvör, 10 A	stk	19,00	623,62	11.849
3.400.423	Sjálfvör, 25 A	stk	3,00	659,55	1.979
3.400.430	Sjálfvör 3x10 A	stk	56,00	2.881,00	161.336
3.400.431	Sjálfvör 3x16 A	stk	12,00	2.840,00	34.080
3.400.433	Sjálfvör 3x25 A	stk	3,00	2.123,00	6.369
3.400.434	Sjálfvör 3x63 A	stk	3,00	3.608,00	10.824
3.400.460	Fjarrofar <16 A 1x (straumstuðrofar)	stk	16,00	1.638,00	26.208
3.400.470	Spólurofar 3x63 A	stk	4,00	11.411,00	45.644
3.400.472	Spólurofar 3x125 A	stk	2,00	24.305,00	48.610
3.400.480	Varrofar (neo) 1x63 A	stk	8,00	2.452,00	19.616
3.400.482	Varrofar (neo) 3x63 A	stk	4,00	4.512,00	18.048
3.400.490	Varskilrofar 125 A	stk	7,00	3.545,00	24.815
3.400.492	Varskilrofar 250 A	stk	1,00	14.205,00	14.205
3.400.494	Varskilrofar 400 A	stk	1,00	31.487,00	31.487
3.400.501	Tenglar 10-16 A innfelldir	stk	23,00	197,00	4.531
3.400.505	Tenglar 10-16 A utaná l.	stk	44,00	287,00	12.628
3.400.506	Tenglar 10-16 A utaná l. tvöfaldir	stk	87,00	476,00	41.412
3.400.507	Tenglar 63 A 1f utaná l.	stk	6,00	4.157,00	24.942
3.400.508	Tenglar 16 A 3f utaná l.	stk	40,00	967,00	38.680
3.400.509	Tenglar 63 A 3f utaná l.	stk	3,00	3.724,00	11.172
3.400.522	Tenglar fyrir síma	stk	2,00	299,00	598
3.400.527	Rofar 10 A innfelldir	stk	25,00	518,00	12.950
3.400.529	Rofar 10 A utaná l.	stk	15,00	649,00	9.735
3.400.537	Þrýstirofar 10 A innfelldir	stk	17,00	804,00	13.668
3.400.550	Lykilrofar 6 A innfelldir	stk	4,00	2.501,00	10.004
3.400.640	Tengikassar 0,2 mm <sup>2</sup> með hlíf	stk	2,00	2.263,00	4.526
3.400.711	Tengi 6 mm"	stk	500,00	27,06	13.530
3.400.720	Lok á búnað	stk	266,00	39,39	10.478
3.402.101	Strengjarennu 8x10 sm.Rafgalvaniseruð	m	250,00	1.155,00	288.750
3.402.102	Lok á strengjarennu (8x10 sm rennu) Rafgalv.	m	250,00	312,00	78.000
3.402.103	Strengjarennu 8x15 sm.Rafgalvaniserað	m	52,00	1.219,50	63.414
3.402.104	Lok á strengjarennu (renna 8x15 sm). Rafgalv.	m	52,00	318,00	16.536
3.402.105	Strengjarennu 8x20 sm. Rafgalv	m	40,00	1.408,50	56.340
3.402.106	Lok á strengjarennu (renna 8x20sm).Rafgalv	m	40,00	474,00	18.960
3.402.107	Strengjarennu 8x30 sm. Rafgalv	m	6,00	1.647,00	9.882
3.402.108	Lok á strengjarennu (renna 8x30 sm). Rafgalv.	m	6,00	558,00	3.348
3.402.109	Upphengi f. strengjarennu. Ístað úr 5mm flatjárn	stk	200,00	345,00	69.000
3.402.610	Töflusk.-kassar 2.0 m <sup>2</sup>	stk	1,00	102.273,00	102.273
3.402.611	Töflusk. Kassar 2.5 m <sup>2</sup>	stk	1,00	85.965,00	85.965
3.402.621	Sökkjar f. töfluskápa	stk	2,00	17.461,00	34.922
3.402.622	Endahlífar á skápa	stk	8,00	11.534,00	92.272
3.402.623	Burðarstoðir	stk	4,00	1.577,00	6.308
3.402.624	Grindur/hlífar í skápa 0,20 m <sup>2</sup>	stk	33,00	1.542,00	50.886
3.402.625	Vírarennur með loki	m	20,00	948,00	18.960
3.402.626	Straumskinnur >250 q	stk	10,00	275,00	2.750
3.402.627	Tengiklemmur 95 mm"sk	stk	80,00	281,00	22.480
3.402.628	Raðklemmur 16 mm"sm	stk	540,00	272,00	146.880
3.407.009	Útljós, neyðarljós. 2x8 wött sílogandi	stk	17,00	7.611,00	129.387
3.407.010	Flúrlampi 3x36 w. Verksmiðjulampi	stk	113,00	6.898,00	779.474
3.407.011	Flúrlampi 2x36 w. Sprengitraustur	stk	9,00	38.787,00	349.083
3.407.012	Flúrlampi 2x58 w.	stk	10,00	4.713,00	47.130
3.407.013	PL-Lampar	stk	14,00	6.023,00	84.322
3.407.014	Flúrlampi 1x18 w.	stk	5,00	5.420,00	27.100
3.407.121	Flúrpípur18W	stk	5,00	348,00	1.740
3.407.123	Flúrpípur36W	stk	421,00	355,00	149.455
3.407.125	Flúrpípur 58 w.	stk	20,00	457,00	9.140
3.407.127	PL-Pípur 9 w.	stk	28,00	326,00	9.128
3.415.002	Spennir 220/24 V 250 Va	stk	3,00	18.521,00	55.563
3.999.561	Annað efni í raflögn	heild			213.337

## 5.5 Raflagnir

**Samtals Kr**

**10.612.851**

Lykill	Heiti frumþáttar	Eining	Magn	Verð á einingu	Verð alls
<b>5.6</b>	<b>Annar útbúnaður</b>				
3.415.902	Brunaviðvörðunarkerfi í verksmiðjuhús	heild			561.320
3.415.904	Innbrotaviðvörðunarkerfi í verksmiðjuhús	heild			271.804
<b>5.6</b>	<b>Annar útbúnaður</b>	<b>Samtals Kr</b>			<b>833.124</b>
<b>5.7</b>	<b>Loftræstilagnir</b>				
3.500.501	Almenn loftræsting í verksmiðjuhús	heild			4.710.358
3.500.502	Spónsogkerfi í verksmiðjuhús	heild			2.568.604
3.500.503	Útsog frá Raf- og logsuðu í verksmiðjuhús	heild			1.706.311
3.500.504	Loftræsting á lakklefa í verksmiðjuhús	heild			1.928.391
<b>5.7</b>	<b>Loftræstilagnir</b>	<b>Samtals Kr</b>			<b>10.913.664</b>
<b>6.0</b>	<b>Ytri frágangur</b>				
1.100.100	Útseld vinna vélstjóra	klst			558.895
1.100.150	Útseld vinna verkamanna	klst			2.823.075
1.100.550	Útseld verkstæðisvinna	klst			87.302
1.200.050	Útseld mælieining húsasmiða, uppsláttur	mæliein			107.296
1.200.150	Útseld mælieining málara	mæliein			69.936
1.200.200	Útseld mælieining pípulagningamanna	mæliein			51.789
2.000.010	Ýta D.7E.48A, 160 hö	klst			45.163
2.050.001	Veghefill CAT 12F/12G m/söluskatti	klst			308.880
2.100.502	Traktorsgröfur, vökvakn. 4x4 ca 8 tonn	klst			265.030
2.100.600	Gröfur	klst			164.724
2.300.005	Vörubifreiðar 10-13 tonn dagtaxti	klst	79,00	8.895,53	702.747
2.400.101	Vibrokefli (dregid) 580 kg	klst	52,00	2.030,45	105.583
3.006.030	Húspurrt timbur. Fura 50 x 100mm	m	500,00	505,00	252.500
3.006.130	Húspurrt timbur. Hefluð fura 25 x 100mm	m	350,00	371,00	129.850
3.200.105	Sandur 0-8mm	tunna	132,00	147,49	19.469
3.200.232	Uppfyllingarefni, grús	tunna	3.700,00	144,23	533.651
3.205.010	Steinsteypa. Portlandsement	m3			48.891
3.206.109	Steinsteyptar hellur, Stærð 40x40x5 sm	stk	1.246,00	303,82	378.560
3.206.501	Kantsteinar, 65x12x30 cm	stk	160,00	1.089,82	174.371
3.302.405	PÍPUL. Galvaniseruð rör, 40mm (1 1/2")	m	30,00	1.038,83	31.165
3.302.620	PÍPUL. Hitapólnar plastpípur, 25mm	m	400,00	116,33	46.532
3.600.500	Fúavari, þekjandi viðarvörn	ltr.	95,00	1.282,49	121.837
3.800.100	Malbik Y-12	tonn	90,00	7.650,00	688.500
3.800.200	Mulningur	tonn	75,00	995,00	74.625
3.801.100	Birkí(Betula pubesceces) 80-100 cm 1/2/2	stk	26,00	937,79	24.383
3.801.110	Glansmispill(cotoncastur lucidus)	stk	50,00	507,65	25.382
3.801.300	Graspökur, akstur innifalinn	m2	250,00	310,00	77.500
3.999.519	Ýmislegt	heild			44.659
3.999.520	Ýmislegt	heild			16.923
<b>6.0</b>	<b>Ytri frágangur</b>	<b>Samtals Kr</b>			<b>7.979.218</b>
<b>7.0</b>	<b>Annað (ýmis kostnaður)</b>				
1.100.052	Verkstjórn	klst			4.063.672
1.100.150	Útseld vinna verkamanna	klst			1.193.220
1.100.601	Eftirlit	heild			5.301.436
1.200.050	Útseld mælieining húsasmiða, uppsláttur	mæliein			143.777
2.300.201	Sendibílar dagtaxti, atv. hús	heild			234.099
2.300.301	Fólksbifreiðar, atv. hús	heild			333.729
2.800.601	Vinnuskúr 30 m2	m2xman			658.075
2.800.751	Verkfæri sérst. athugun, atv. hús	heild			888.239
3.999.101	Rafmagn til húsa í byggingu	kwst.	11.322,00	8,28	93.746
3.999.110	Heitt vatn frá Hitav. Reykjavíkur	m3	4.995,00	74,36	371.428
3.999.121	Teikningar, atvinnuhús	heild			8.087.620
9.999.151	Opinber gjöld, sérstakur útreikningur	heild			16.766.600
<b>7.0</b>	<b>Annað (ýmis kostnaður)</b>	<b>Samtals Kr</b>			<b>38.135.641</b>
	<b>Atvinnuhúsnaði</b>	<b>Samtals Kr</b>			<b>164.381.573</b>

## Útreikningur á kostnaði við byggingu einbýlishúss

— greindur eftir byggingarhlutum samkvæmt Rb-kostnaðarkerfinu —

Verð á byggingarefni er jafnan meðaltal af verði nokkurra seljenda og gefur því aðeins stundum til kynna hið raunverulega útsöluverð.

### Gerð og stærð hússins

Einbýlishús í nágrenni byggð Reykjavíkur. Húsið er á einni hæð með áfastri bifreiðageymslu. Íbúðin er fjögur svefnherbergi. Tvær samlægar stofur, sjónvarpsherbergi, eldhús og bað, anddyri og forstofa. Bílskúrinn rúmar tvo bíla. Þar er jafnframt geymsla, fönðurherbergi, þvottahúskrökur og sorpgeymsla. Flatarmál (utanmál) íbúðar er 142 m<sup>2</sup> og bifreiðageymslu 60 m<sup>2</sup>. Heildarrúmmál er 617 m<sup>3</sup>. Lóðin er 840 m<sup>2</sup> með sólgarði mót suðri.

### Athugasemd

**Útreikningur á kostnaði einbýlishúss er ekki löggilt byggingarvísitala eins og útreikningur Hagstofu Íslands á vísitölu fjölbýlishúss.**

Til frekari áréttingar á því að hér er um að ræða útreikning sem er ekki sambærilegur við útreikning Hagstofunnar á vísitölu byggingarkostnaðar, birtist þessi útreikningur á kostnaði við byggingu einbýlishúss aðeins ársfjórðungslega í þessu riti. Að öllu jöfnu í janúar, apríl, júlí og október útgáfu. Þessar dagsetningar geta þó riðlast.

Þessi útreikningur á kostnaði við byggingu einbýlishúss er eingöngu ætlaður til upplýsinga um hlutfallslegar verðbreytingar á einu tilteknu húsi þessarar gerðar.

Útreikningur þessi byggir á nokkuð gömlum grunni, því er varað við að oftúlka niðurstöður hans. Tilgangur með birtingunni er sá einn að mæta þörf þeirra kaupenda ritsins sem þekkja allar forsendur útreikningsins og telja sig geta haft af honum gagn eða nokkurt gaman, þrátt fyrir þá annmarka sem lýst er í þessari athugasemd.

Augljóst er að byggingarkostnaður við ákveðna húsgerð er mjög breytilegur eftir stærð, lögum og gerð, vali á innréttingum og búnaði o.s.frv. Því skal lögð áhersla á að kostnað við önnur hús er ekki hægt að bera saman við byggingarkostnað þessa einbýlishúss nema menn kynni sér mjög vel allar forsendur útreikningsins.

Í ljósi framangreinds má því ekki vitna beint til þessa útreiknings sem almenns álits um kostnað við byggingu annarra slíkra húsa. Sama á að sjálfsögðu einnig við um hlutfallslega skiptingu kostnaðar sem sýnd er í myndritum.

Húsgerð	Heildarstærð		Kostnaður	
	Flatarmál í m <sup>2</sup>	Rúmmál í m <sup>3</sup>	kr/m <sup>2</sup>	kr/m <sup>3</sup>
Einbýlishús - vísitala <b>1.260,4</b> stig	202	617	1 63.785,2	53.621,7

## Vísitala einbýlishúss eftir starfsgreinum og byggingaráföngum

3. áfangi Fokhelt hús 4. áfangi Tilbúið undir tréverk 3. áfangi Lokafrágangur	Fjárhæðir í þúsundum króna verðlag í mars 2007				Samsvarandi vísitölur gildistími apríl 2007			
	1. áf.	2. áf.	3. áf.	Alls	1. áf.	2. áf.	3. áf.	Alls
01 Húsasmíði	3.890	3.381	2.443	9.713	1065,6	1073,8	1157,1	1090,2
02 Múrverk	4.662	2.660	258	7.580	1574,6	1153,0	988,6	1371,0
03 Pípulagnir	320	1.073	224	1.617	1388,4	1151,8	731,4	1101,3
04 Raflagnir	186	303	597	1.087	897,7	932,5	876,9	895,3
05 Blíkk - og járnsmíði	186	73	0	259	2856,2	2560,5	0,0	2766,0
06 Málun	0	241	447	688	0,0	905,4	1200,1	1077,1
07 Dúkalagnir og veggfóðrun	0	0	637	637	0,0	0,0	770,5	770,5
08 Vélavinna, akstur, uppfylling	2.055	47	17	2.119	1503,2	1198,2	1247,9	1492,3
09 Verkstjórn og ýmis	567	412	215	1.193	1811,3	1777,3	1833,2	1803,2
10 Ýmislegt	135	66	22	223	806,0	639,2	654,8	732,8
Opinber gjöld og ýmiss kostnaður	1.115	75	22	1.213	1324,7	1051,2	1221,4	1301,7
Efni og aðkeypt iðnaðarvara	7.035	4.632	3.847	15.514	1377,1	1099,3	1025,8	1186,8
Vinnuliðir	3.850	3.549	991	8.391	1278,7	1146,1	1037,8	1188,0
<b>Samtals</b>	<b>12.001</b>	<b>8.256</b>	<b>4.860</b>	<b>25.118</b>	<b>1339,2</b>	<b>1118,5</b>	<b>1029,0</b>	<b>1192,3</b>
11 Teikningar	1.161	-	-	1.161	1419,0	-	-	1419,0
12 Frágangur lóðar	-	-	1.668	1.668	-	-	1374,2	1374,2
13 Opinber gjöld	4.191	683	264	5.138	1631,1	1631,2	1631,2	1631,1
<b>Vísitalan alls</b>	<b>-</b>	<b>-</b>	<b>-</b>	<b>33.085</b>	<b>-</b>	<b>-</b>	<b>-</b>	<b>1260,4</b>

## Vísitölur byggingarluta einbýlishúss

Nr - Byggingarlutar	Vinna	Efni aðk. iðn vara	Opinber gj. Vél. mótal. o.fl.	Verð alls	Samsv. vísitala
<b>1.0 Undirbygging</b>	<b>1.031.166</b>	<b>3.445.648</b>	<b>803.422</b>	<b>5.280.236</b>	<b>1.503,3</b>
1.1 Gröftur og fylling	231.787	852.993	737.004	1.821.784	1.585,9
1.2 Sökkklar	691.256	2.332.411	66.418	3.090.085	1.464,3
1.3 Lagnir í grunn	108.123	260.244	0	368.367	1.453,1
<b>2.0 Yfirbygging</b>	<b>2.966.367</b>	<b>6.655.984</b>	<b>126.798</b>	<b>9.749.149</b>	<b>1.185,0</b>
2.1 Útveggir	811.677	1.049.496	48.304	1.909.477	1.251,2
2.2 Innveggir	423.518	515.850	18.114	957.482	1.264,0
2.6 Þak	1.190.951	2.813.445	60.380	4.064.776	1.112,6
2.7 Gluggar	540.221	730.938	0	1.271.159	1.125,3
2.8 Útihurðir	0	1.546.255	0	1.546.255	1.331,9
<b>3.0 Frágangur yfirbyggingar</b>	<b>2.275.720</b>	<b>1.707.442</b>	<b>0</b>	<b>3.983.162</b>	<b>1.039,0</b>
3.1 Frágangur útveggja	440.361	147.609	0	587.970	1.106,2
3.2 Frágangur veggja inni	1.227.691	655.676	0	1.883.367	1.122,1
3.3 Frágangur gólfa	253.420	603.061	0	856.481	814,3
3.5 Frágangur lofta	354.248	301.096	0	655.344	1.146,0
<b>4.0 Innréttingar</b>	<b>150.079</b>	<b>2.301.293</b>	<b>0</b>	<b>2.451.372</b>	<b>1.177,8</b>
4.1 Fastar innréttingar	51.372	1.652.649	0	1.704.021	1.065,5
4.3 Innihurðir	98.707	648.644	0	747.351	1.550,8
<b>5.0 Útbúnaður</b>	<b>991.081</b>	<b>1.338.948</b>	<b>0</b>	<b>2.330.029</b>	<b>968,5</b>
5.1 Hreinlætisbúnaður	37.844	186.065	0	223.909	731,4
5.2 Frárennslislagnir	14.355	13.098	0	27.453	955,6
5.3 Neysluvatnslagnir	75.689	83.310	0	158.999	1.133,5
5.4 Hitalagnir	273.286	645.834	0	919.120	1.159,2
5.5 Raflagnir	544.068	296.799	0	840.867	890,5
5.6 Annar útbúnaður	45.839	113.842	0	159.681	824,7
<b>6.0 Ytri frágangur</b>	<b>0</b>	<b>1.667.777</b>	<b>0</b>	<b>1.667.777</b>	<b>1.374,2</b>
<b>7.0 Annað (ýmis kostnaður)</b>	<b>976.145</b>	<b>1.225.975</b>	<b>5.420.765</b>	<b>7.622.885</b>	<b>1.532,5</b>
<b>Samtals</b>	<b>8.390.558</b>	<b>18.343.067</b>	<b>6.350.985</b>	<b>33.084.610</b>	<b>1.260,4</b>

## Einbýlishús, skipting kostnaðar eftir áföngum

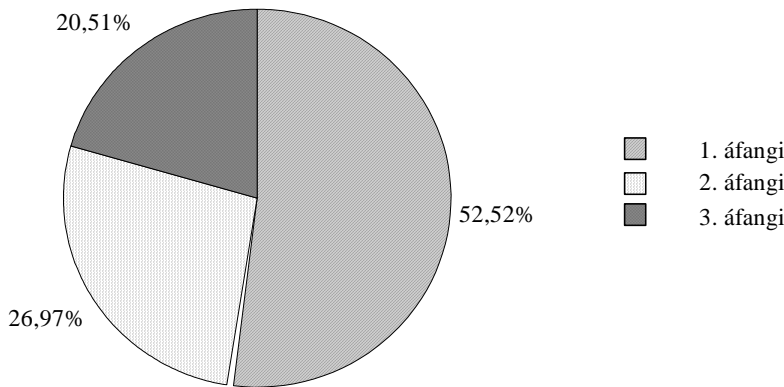

## Einbýlishús, skipting kostnaðar: efni, vinna, opinber gjöld o.fl.

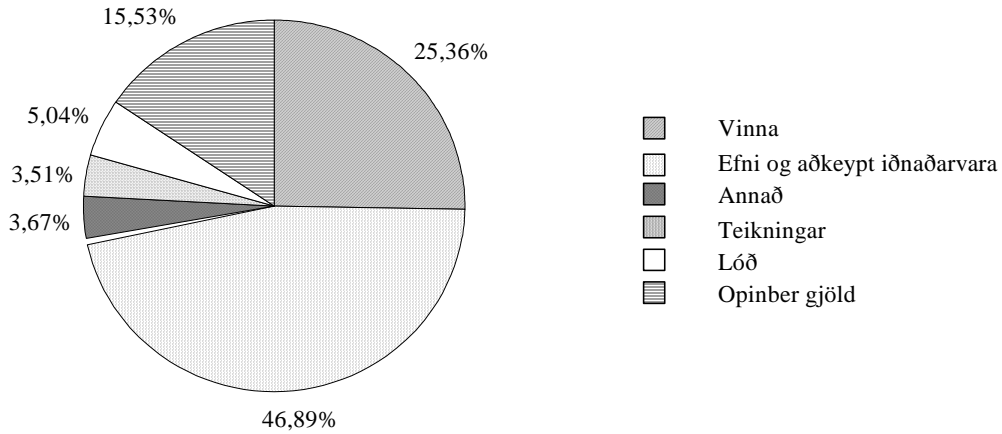

## Einbýlishús, skipting kostnaðar: Skipting eftir starfsgreinum o.fl.

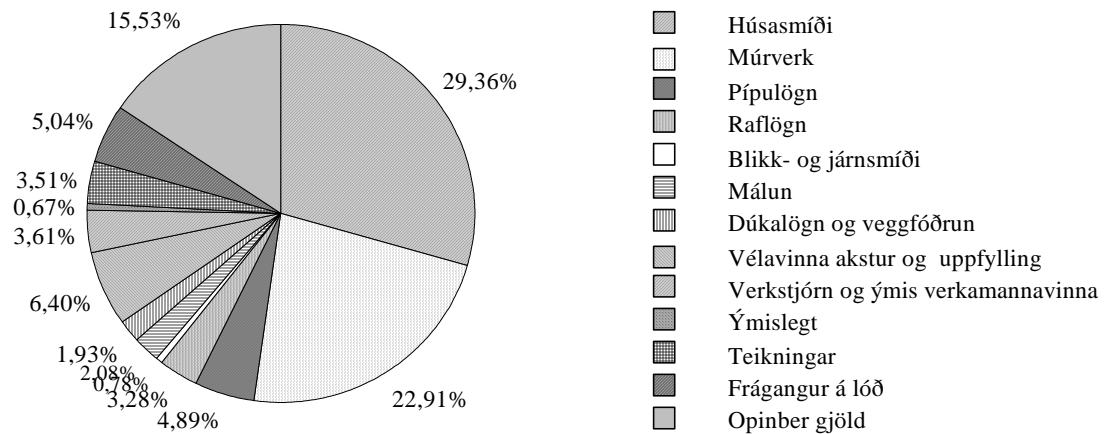



## Einbýlishús - Magnskrá: EB4 - Dags.: 1.4.2007 - Einingaverð: 0703

Lykill	Heiti frumþáttar	Eining	Magn	Verð á einingu	Verð alls
<b>1.1</b>	<b>Gröftur og fylling</b>				
1.100.100	Útseld vinna vélstjóra	klst			90.820
1.100.163	Útseld vinna verkamanna	klst			140.967
2.000.010	Ýta D.7E.48A, 160 hö	klst			72.261
2.100.600	Gröfur	klst			104.325
2.300.005	Vörubifreiðar 10-13 tonn dagtaxti	klst	63,00	8.895,53	560.418
3.200.232	Uppfyllingarefni, grús	tunna	600,00	144,23	86.538
3.200.240	Uppfylling, hraun, á ábyggingastað	tunna	3.700,00	207,15	766.455
<b>1.1</b>	<b>Gröftur og fylling</b>	<b>Samtals Kr</b>			<b>1.821.784</b>
<b>1.2</b>	<b>Sökklar</b>				
1.100.100	Útseld vinna vélstjóra	klst			41.917
1.100.164	Útseld vinna verkamanna	klst			330.028
1.100.202	Útseld vinna húsasmiða	klst			50.570
1.200.060	Útseld mælieining húsasmiða, uppsláttur	mæliein			164.651
1.200.062	Útseld mælieining húsasmiða, handlang	mæliein			49.206
1.200.063	Útseld mælieining húsasmiða, rif og hreinsun móta	mæliein			54.884
2.200.010	Bílkranir 15 tonn	klst			66.418
3.005.012	Byggingatimbur. Fura 25 x 150mm	m	496,00	178,50	88.536
3.005.030	Byggingatimbur. Fura 50 x 100mm	m	219,00	257,00	56.283
3.075.220	Einangrunarplast 25 kg/m <sup>3</sup> þykkt 50mm	m <sup>2</sup>			167.412
3.080.125	Saumur, svartur m/haus, 2 1/2"	kg	31,00	255,50	7.920
3.080.621	Mótavír, venjulegur 4mm	kg	61,00	243,00	14.823
3.205.009	Steinsteypa. Portlandsement, S-200	m <sup>3</sup>			1.609.250
3.210.012	Slétt stál ST-37, 10mm	kg	200,00	56,67	11.334
3.210.022	Kambstál KS-40, 10mm	kg	2.123,00	103,39	219.497
3.999.542	Annað	heild			157.356
<b>1.2</b>	<b>Sökklar</b>	<b>Samtals Kr</b>			<b>3.090.085</b>
<b>1.3</b>	<b>Lagnir í grunn</b>				
1.100.163	Útseld vinna verkamanna	klst			48.094
1.200.210	Útseld mælieining pípuþvottamanna	mæliein			60.029
3.300.117	Vatnsrör úr plasti 50 mm	m	12,00	216,71	2.601
3.300.210	Steinsteypt ójárnbent rör, 100mm	m	50,00	893,00	44.650
3.300.211	Steinsteypt ójárnbent rör, 150mm	m	34,00	1.320,50	44.897
3.300.220	Steinsteypt beygja 100mm, 45 gráður	stk	15,00	1.050,50	15.758
3.300.222	Steinsteypt beygja 150mm, 45 gráður	stk	11,00	1.498,50	16.484
3.300.230	Steinsteyptar greinar 100/100mm, 45 gráður	stk	4,00	2.522,00	10.088
3.300.234	Steinsteyptar greinar 150/150mm, 45 gráður	stk	11,00	2.868,00	31.548
3.300.260	Steinsteyptur hreinsibrunnur ,60sm, 1,35m hár m/l	stk			78.060
3.302.992	Ýmislegt	heild			16.158
<b>1.3</b>	<b>Lagnir í grunn</b>	<b>Samtals Kr</b>			<b>368.367</b>
<b>2.1</b>	<b>Útveggir</b>				
1.100.100	Útseld vinna vélstjóra	klst			32.602
1.100.164	Útseld vinna verkamanna	klst			286.908
1.100.202	Útseld vinna húsasmiða	klst			50.570
1.200.060	Útseld mælieining húsasmiða, uppsláttur	mæliein			217.642
1.200.062	Útseld mælieining húsasmiða, handlang	mæliein			85.164
1.200.063	Útseld mælieining húsasmiða, rif og hreinsun móta	mæliein			64.346
1.200.110	Útseld mælieining múrara, múrverk	mæliein			74.445
2.200.010	Bílkranir 15 tonn	klst			48.304
3.005.012	Byggingatimbur. Fura 25 x 150mm	m	689,00	178,50	122.986
3.005.030	Byggingatimbur. Fura 50 x 100mm	m	304,00	257,00	78.128
3.075.213	Einangrunarplast 16 - 18 kg/m <sup>3</sup> þykkt 75mm	m <sup>2</sup>			125.849
3.080.125	Saumur, svartur m/haus, 2 1/2"	kg	48,00	255,50	12.264
3.080.621	Mótavír, venjulegur 4mm	kg	85,00	243,00	20.655
3.200.110	Pússningasandur	tunna	6,00	242,78	1.457
3.205.009	Steinsteypa. Portlandsement, S-200	m <sup>3</sup>			513.094
3.205.102	Sekkjað Portlandsement, 50 kg poki	poki			7.332
3.205.210	Loftblendi, 3,8 lítrar í brúsa	brúsi	1,00	1.438,64	1.439
3.210.012	Slétt stál ST-37, 10mm	kg	216,00	56,67	12.241
3.210.022	Kambstál KS-40, 10mm	kg	1.490,00	103,39	154.051
<b>2.1</b>	<b>Útveggir</b>	<b>Samtals Kr</b>			<b>1.909.477</b>



Lykill	Heiti frumþáttar	Eining	Magn	Verð á einingu	Verð alls
<b>2.2 Innveggir</b>					
1.100.100	Útseld vinna vélstjóra	klst			11.644
1.100.164	Útseld vinna verkamanna	klst			124.382
1.100.202	Útseld vinna húsasmiða	klst			30.342
1.200.060	Útseld mælieining húsasmiða, upppláttur	mæliein			85.164
1.200.061	Útseld mælieining húsasmiða, tréverk	mæliein			55.830
1.200.062	Útseld mælieining húsasmiða, handlang	mæliein			37.851
1.200.063	Útseld mælieining húsasmiða, rif og hreinsun móta	mæliein			28.388
1.200.110	Útseld mælieining múrara, múrverk	mæliein			49.917
2.200.010	Bílkranir 15 tonn	klst			18.114
3.005.012	Byggingatimbur. Fura 25 x 150mm	m	269,00	178,50	48.016
3.005.030	Byggingatimbur. Fura 50 x 100mm	m	119,00	257,00	30.583
3.006.024	Húspurrt timbur. Fura 38,5 x 75mm	m	32,00	428,63	13.716
3.015.006	Venjulegar spónaplötur. Þykkt 12mm	m <sup>2</sup>	20,00	526,02	10.520
3.080.125	Saumur, svartur m/haus, 2 1/2"	kg	46,00	255,50	11.753
3.080.621	Mótavír, venjulegur 4mm	kg	85,00	243,00	20.655
3.099.990	Ýmislegt	heild			4.410
3.200.110	Pússningasandur	tunna	3,00	242,78	728
3.205.009	Steinsteypa. Portlandsement, S-200	m <sup>3</sup>			186.580
3.205.102	Sekkjað Portlandsement, 50 kg poki	poki			4.190
3.206.007	Milliveggjaplötur. Stærð 50x50x75mm	stk	290,00	492,00	142.680
3.210.012	Slétt stál ST-37, 10mm	kg	19,00	56,67	1.077
3.210.022	Kambstál KS-40, 10mm	kg	396,00	103,39	40.942
<b>Samtals Kr</b>					<b>957.482</b>
<b>2.2 Innveggir</b>					
<b>2.6 Þak</b>					
1.100.100	Útseld vinna vélstjóra	klst			41.917
1.100.164	Útseld vinna verkamanna	klst			333.344
1.100.452	Útseld vinna blikksmiða	klst			91.793
1.200.060	Útseld mælieining húsasmiða, upppláttur	mæliein			385.132
1.200.061	Útseld mælieining húsasmiða, tréverk	mæliein			96.520
1.200.062	Útseld mælieining húsasmiða, handlang	mæliein			113.552
1.200.063	Útseld mælieining húsasmiða, rif og hreinsun móta	mæliein			128.693
2.200.010	Bílkranir 15 tonn	klst			60.380
3.005.012	Byggingatimbur. Fura 25 x 150mm	m	1.686,00	178,50	300.951
3.005.029	Byggingatimbur, þakviður 50x100	m	280,00	257,00	71.960
3.005.031	Byggingatimbur. Fura, þakviður 50 x 125mm	m	340,00	340,50	115.770
3.006.054	Húspurrt timbur. Fura 75 x 200mm	m	122,00	985,58	120.241
3.075.022	Einangrun	m <sup>2</sup>			63.469
3.075.216	Einangrun	m <sup>2</sup>			407.294
3.077.005	Þakpappi	rúlla	13,00	3.307,00	42.991
3.080.125	Saumur, svartur m/haus, 2 1/2"	kg	10,00	255,50	2.555
3.080.138	Saumur, galv. m/haus 3"	kg	36,00	372,78	13.420
3.080.621	Mótavír, venjulegur 4mm	kg	12,00	243,00	2.916
3.101.390	Þakpl. Litað Bárustál	heild			654.230
3.205.009	Steinsteypa. Portlandsement, S-200	m <sup>3</sup>			676.352
3.210.012	Slétt stál ST-37, 10mm	kg	72,00	56,67	4.080
3.210.022	Kambstál KS-40, 10mm	kg	1.449,00	103,39	149.812
3.500.073	Þakventlar. 5" m/plötu	stk	2,00	22.995,56	45.991
3.500.490	Ýmislegt, festingar, stútar, boltar o.fl.	heild			121.668
3.520.005	Stálbiti	m			19.745
<b>Samtals Kr</b>					<b>4.064.776</b>
<b>2.6 Þak</b>					
<b>2.7 Gluggar</b>					
1.100.163	Útseld vinna verkamanna	klst			14.926
1.100.202	Útseld vinna húsasmiða	klst			50.570
1.100.550	Útseld verkstæðisvinna	klst			261.906
1.200.060	Útseld mælieining húsasmiða, upppláttur	mæliein			27.442
1.200.061	Útseld mælieining húsasmiða, tréverk	mæliein			88.003
1.200.062	Útseld mælieining húsasmiða, handlang	mæliein			17.979
1.200.063	Útseld mælieining húsasmiða, rif og hreinsun móta	mæliein			4.731
1.200.160	Útseld mælieining málara	mæliein			74.664
3.006.010	Húspurrt timbur. Fura 25 x 100mm	m	34,00	371,00	12.614
3.006.030	Húspurrt timbur. Fura 50 x 100mm	m	35,00	505,00	17.675
3.006.041	Húspurrt timbur. Fura 63 x 125mm	m	150,00	706,00	105.900

Lykill	Heiti frumþáttar	Eining	Magn	Verð á einingu	Verð alls
<b>2.7</b>	<b>Gluggar frh.</b>				
3.040.145	Glerlistar Fura 20 x 30mm	m	166,00	238,38	39.571
3.045.904	Gler tvöfalt. Fastar rúður	stk			119.999
3.045.905	Gler tvöfalt. Fastar rúður	stk			30.555
3.045.906	Gler þrefalt. Fastar rúður	stk			75.764
3.045.907	Gler þrefalt fastar rúður	stk			81.146
3.045.908	Gler tvöfalt í opnanleg fög	stk			18.456
3.045.909	Gler tvöfalt í opnanleg fög	stk			22.193
3.080.290	Skrúfur m.sinkhúð, hálfkúptur haus, 1,25" nr 6	pakki	17,00	1.646,42	27.989
3.082.450	Gluggakítí í 0,33ltr. túpum	túpa	15,00	768,34	11.525
3.082.501	Glerísetningarlistar 3x9m, úr gúmmi	m	69,00	30,00	2.070
3.082.503	Glerísetningarlistar 5x10mm úr gúmmi	m	263,00	38,50	10.126
3.600.500	Fúavari, þekjandi viðarvörn	ltr.	8,00	1.282,49	10.260
3.999.540	Lamir, stormjárn, troð, vimklar o.fl.	heild			145.095
<b>2.7</b>	<b>Gluggar</b>	<b>Samtals Kr</b>			<b>1.271.159</b>
<b>2.8</b>	<b>Útihurðir</b>				
3.050.105	Útihurðir í einbýlishús	heild			1.546.255
<b>2.8</b>	<b>Útihurðir</b>	<b>Samtals Kr</b>			<b>1.546.255</b>
<b>3.1</b>	<b>Frágangur útveggja</b>				
1.100.164	Útseld vinna verkamanna	klst			167.501
1.200.110	Útseld mælieining múrara, múrverk	mæliein			204.689
1.200.160	Útseld mælieining málara	mæliein			68.171
3.200.110	Pússningasandur	tunna	35,00	242,78	8.497
3.205.102	Sekkjað Portlandsement, 50 kg poki	poki	38,00	1.047,50	39.805
3.205.210	Loftblendi, 3,8 lítrar í brúsa	brúsi	1,00	1.438,64	1.439
3.215.040	Réttskaiðar, fura 1/3x3"	m	60,00	163,00	9.780
3.600.035	Hraunmálning útímalning	ltr.	95,00	927,24	88.088
<b>3.1</b>	<b>Frágangur útveggja</b>	<b>Samtals Kr</b>			<b>587.970</b>
<b>3.2</b>	<b>Frágangur veggja inni</b>				
1.100.163	Útseld vinna verkamanna	klst			24.876
1.100.164	Útseld vinna verkamanna	klst			359.879
1.200.061	Útseld mælieining húsasmiða, tréverk	mæliein			17.979
1.200.110	Útseld mælieining múrara, múrverk	mæliein			627.693
1.200.160	Útseld mælieining málara	mæliein			138.940
1.200.310	Útseld mælieining veggfóðrara	mæliein			58.324
3.020.105	Spónlagðar eikarpiljur, B=22,5sm	m <sup>2</sup>	33,00	2.216,35	73.140
3.200.110	Pússningasandur	tunna	85,00	242,78	20.636
3.205.102	Sekkjað Portlandsement, 50 kg poki	poki	63,00	1.047,50	65.992
3.205.110	Fínþússning, 30 lítrar í poka	poki	5,00	2.673,39	13.367
3.205.150	Kalk í þússningu í pokum	kg	550,00	61,78	33.979
3.205.210	Loftblendi, 3,8 lítrar í brúsa	brúsi	3,00	1.438,64	4.316
3.215.005	Múrhúðunarnet, hænsanet í heilum rúllum	m <sup>2</sup>	125,00	231,78	28.972
3.215.040	Réttskaiðar, fura 1/3x3"	m	60,00	163,00	9.780
3.230.900	Veggflísar, 10x20 og 15x20sm, sléttar	m <sup>2</sup>	32,00	5.586,16	178.757
3.600.001	Innimálning plastmálning	ltr.	36,00	1.357,45	48.868
3.600.030	Málning, 10 lítrar í dós	ltr.	20,00	850,70	17.014
3.600.110	Olíumálning, löguð grunnmálning	ltr.	10,00	1.495,79	14.958
3.600.920	Fernisolía í 4 lítra íláti	ltr.	18,00	1.271,75	22.892
3.600.994	Sparsl, lakkmalning o.fl.	heild			15.519
3.710.010	Veggstrigi	m <sup>2</sup>	62,00	878,45	54.464
3.720.001	Flísalím í brúsum	ltr	22,00	1.048,10	23.058
3.999.510	Annað efni	heild			8.425
3.999.541	Annað	heild			21.539
<b>3.2</b>	<b>Frágangur veggja inni</b>	<b>Samtals Kr</b>			<b>1.883.367</b>

Lykill	Heiti frumþáttar	Eining	Magn	Verð á einingu	Verð alls
<b>3.3</b>	<b>Frágangur gólfa</b>				
1.100.164	Útseld vinna verkamanna	klst			61.362
1.200.060	Útseld mælieining húsasmiða, uppsláttur	mæliein			15.140
1.200.110	Útseld mælieining múrara, múrverk	mæliein			96.248
1.200.160	Útseld mælieining málara	mæliein			12.985
1.200.310	Útseld mælieining veggfóðrara	mæliein			67.685
3.020.402	Gólflistar úr ramín, 3,5sm breiðir	m	69,00	361,02	24.910
3.200.110	Pússningasandur	tunna	82,00	242,78	19.908
3.205.102	Sekkjað Portlandsement	poki			89.038
3.600.310	Gólfklakk. 4 lítrar í dós.	ltr.	12,00	1.733,42	20.801
3.700.045	Gólflistar úr plasti. B=50mm	m2	54,00	238,13	12.859
3.700.046	Vinil- eða plastdúkur með undirlagi	m2	44,00	1.717,29	75.561
3.705.010	Teppi á stiga og ganga, gerfi efni, ekki álagt	m2	17,00	3.775,10	64.177
3.705.108	Alullarteppi.	m2	78,00	3.510,38	273.810
3.720.100	Lím á gólfduk, vatnsþolið	ltr	12,00	871,73	10.461
3.999.543	Annað efni	heild			11.536
<b>3.3</b>	<b>Frágangur gólfa</b>	<b>Samtals Kr</b>			<b>856.481</b>
<b>3.5</b>	<b>Frágangur lofta</b>				
1.100.164	Útseld vinna verkamanna	klst			81.263
1.200.061	Útseld mælieining húsasmiða, tréverk	mæliein			92.734
1.200.110	Útseld mælieining múrara, múrverk	mæliein			127.662
1.200.160	Útseld mælieining málara	mæliein			52.589
3.006.010	Húspurr timbur. Fura 25 x 100mm	m	10,00	371,00	3.710
3.006.030	Húspurr timbur. Fura 50 x 100mm	m	232,00	505,00	117.160
3.015.307	Plasthúðaðar spónaplötur. Þykkt 12mm	m2	63,00	1.041,39	65.608
3.200.110	Pússningasandur	tunna	25,00	242,78	6.070
3.205.102	Sekkjað Portlandsement	poki			18.855
3.205.110	Fínþússning, 30 lítrar í poka	poki	3,00	2.673,39	8.020
3.205.150	Kalk í þússningu í pokum	kg	192,00	61,78	11.862
3.600.001	Innimálning plasmálning	ltr.	30,00	1.357,45	40.724
3.600.110	Olíumálning, löguð grunnmálning	ltr.	15,00	1.495,79	22.437
3.600.994	Sparsl, lakkmalning o.fl.	heild			6.650
<b>3.5</b>	<b>Frágangur lofta</b>	<b>Samtals Kr</b>			<b>655.344</b>
<b>4.1</b>	<b>Fastar innréttingar</b>				
1.100.163	Útseld vinna verkamanna	klst			24.876
1.200.060	Útseld mælieining húsasmiða, uppsláttur	mæliein			26.496
3.015.012	Venjulegar spónaplötur. Þykkt 19mm	m2	10,00	718,30	7.183
3.015.307	Plasthúðaðar spónaplötur. Þykkt 12mm	m2	3,00	1.041,39	3.124
3.161.100	Eldhúsinnréttning í Rb einbýlishús.	heild			639.329
3.162.001	Fataskápur í andyri	heild			221.931
3.162.002	Svefnh.skápur	heild			285.620
3.162.003	Barnah. skápar	heild			207.080
3.163.001	Baðherbergisinnréttning	heild			177.534
3.405.001	Eldavél	stk	1,00	86.269,92	86.270
3.600.410	Viðarlakk, matt	ltr.	2,00	1.755,00	3.510
3.600.411	Grunnur f. viðarlakk	ltr.	1,00	940,06	940
3.999.514	Fataslár, hilluberar, vinklar o.fl.	heild			20.128
<b>4.1</b>	<b>Fastar innréttingar</b>	<b>Samtals Kr</b>			<b>1.704.021</b>
<b>4.3</b>	<b>Innihurðir</b>				
1.100.163	Útseld vinna verkamanna	klst			16.584
1.100.164	Útseld vinna verkamanna	klst			4.975
1.100.202	Útseld vinna húsasmiða	klst			16.182
1.200.060	Útseld mælieining húsasmiða, uppsláttur	mæliein			6.624
1.200.061	Útseld mælieining húsasmiða, tréverk	mæliein			46.367
1.200.063	Útseld mælieining húsasmiða, rif og hreinsun móta	mæliein			946
1.200.110	Útseld mælieining múrara, múrverk	mæliein			7.029
3.050.026	Spónl. Innih. 70 - 80sm, harðv.karm. Læsanl.	stk	4,00	64.864,38	259.458
3.050.027	Spónl. innihurðir 70 - 80sm, harðv.karm.ó læsan	stk	6,00	64.864,38	389.186
<b>4.3</b>	<b>Innihurðir</b>	<b>Samtals Kr</b>			<b>747.351</b>

Lykill	Heiti frumþáttar	Eining	Magn	Verð á einingu	Verð alls
<b>5.1</b>	<b>Hreinlætisbúnaður</b>				
1.200.210	Útseld mælieining pípulagningamanna	mæliein			37.844
3.315.020	Litað vatnssalerni með kassa og setu	stk			28.965
3.315.220	Lituð handlaug	stk			33.507
3.315.322	Litað baðkar úr stáli	stk			34.915
3.315.330	Botnstykki í baðker	stk			5.154
3.315.420	Litaður sturtubotn úr stáli	stk			13.566
3.315.510	Einfaldur eldhúsvaskur	stk			11.728
3.315.620	Skolvaskur úr plasti	stk			7.073
3.317.110	Blöndunartæki fyrir handlaugar	stk			6.623
3.317.115	Blöndunartæki fyrir baðkór	stk			9.206
3.317.120	Blöndunartæki fyrir sturtur	stk			8.935
3.317.125	Blöndunartæki fyrir eldhúsvask	stk			11.045
3.317.990	Kranatengi, vatnskr. o.fl.	heild			15.348
<b>5.1</b>	<b>Hreinlætisbúnaður</b>	<b>Samtals Kr</b>			<b>223.909</b>
<b>5.2</b>	<b>Frárennslislagnir</b>				
1.200.210	Útseld mælieining pípulagningamanna	mæliein			14.355
3.075.015	Glerull	m2			1.423
3.302.015	P.P.Plaströr, 70mm lengd 2m	stk	2,00	627,34	1.255
3.302.036	P.P.Greinar, 100/100 mm, 45 gráður	stk	3,00	644,98	1.935
3.302.992	Ýmislegt	heild			8.485
<b>5.2</b>	<b>Frárennslislagnir</b>	<b>Samtals Kr</b>			<b>27.453</b>
<b>5.3</b>	<b>Neysluvatnslagnir</b>				
1.200.210	Útseld mælieining pípulagningamanna	mæliein			75.689
3.075.079	Glerullarhólkar	m	52,00	381,11	19.818
3.302.402	Galvaniseruð rör 20 mm	m	53,00	506,69	26.855
3.302.411	PÍPUL. Galvaniseruð hné 20mm (3/4")	stk	38,00	152,47	5.794
3.302.451	PÍPUL. Galvaniseruð té 20mm (3/4")	stk	15,00	224,83	3.372
3.302.992	Ýmislegt	heild			24.231
3.305.003	Rennilokar 25mm (1")	stk	2,00	1.619,75	3.240
<b>5.3</b>	<b>Neysluvatnslagnir</b>	<b>Samtals Kr</b>			<b>158.999</b>
<b>5.4</b>	<b>Hitalagnir</b>				
1.200.160	Útseld mælieining málara	mæliein			21.425
1.200.210	Útseld mælieining pípulagningamanna	mæliein			251.861
3.075.077	Glerullarhólkar	m	153,00	309,31	47.324
3.302.201	Svört vatnsrör 10 mm	m	153,00	196,69	30.094
3.302.210	Svört hné 10 mm	stk	28,00	64,92	1.818
3.302.250	PÍPUL. Svört té, 10mm, (3/8")	stk	83,00	112,39	9.328
3.302.310	PÍPUL. svartir skrúfbútar 10 mm	stk	32,00	95,47	3.055
3.302.992	Ýmislegt	heild			32.315
3.305.120	Ofnlokar, f. bakrás	stk	16,00	3.126,50	50.024
3.305.200	Þrýstijafnari, 15 mm	stk	1,00	25.762,31	25.762
3.305.220	Slaufuloki, 15 mm	stk	1,00	28.022,17	28.022
3.305.429	Stillití algeng gerð 3/8"	stk	16,00	600,34	9.605
3.310.191	Ofnar skv. sérstakri athugun	stk	1,00	397.627,18	397.627
3.600.001	Innimálning plastmálning	ltr.	8,00	1.357,45	10.860
<b>5.4</b>	<b>Hitalagnir</b>	<b>Samtals Kr</b>			<b>919.120</b>
<b>5.5</b>	<b>Raflagnir</b>				
1.100.402	Útseld vinna rafvirkja	klst			30.572
1.200.260	Útseld mælieining rafvirkja	mæliein			513.496
3.400.110	Rafmagnsrör, 16mm plast	m	488,00	32,30	15.762
3.400.210	Rofa- og tengladósir í múr	stk	88,00	161,40	14.203
3.400.215	Loftdósir í steypu	stk	37,00	250,98	9.286
3.400.220	Veggdósir(Vegglampadósir)	stk	30,00	150,02	4.501
3.400.310	Rafmagnsvír 1,5q	m	1.700,00	30,38	51.646
3.400.312	Rafmagnsvír 4.0q	m	25,00	86,39	2.160
3.400.314	Rafmagnsvír 6.0q	m	30,00	109,00	3.270
3.400.410	Lekastraumsrofar	stk			9.227
3.400.420	Sjálfvör, 10 A	stk			5.613

Lykill	Heiti frumþáttar	Eining	Magn	Verð á einingu	Verð alls
<b>5.5</b>	<b>Raflagnir frh.</b>				
3.400.510	tenglar 10 amper m/jörð m/ramma	stk			1.544
3.400.525	Einfaldur rofi,	stk			13.362
3.400.530	Samrofi	stk			2.828
3.400.540	Dimmer 500w	stk			1.735
3.400.630	Töflukassi með öllu ( einbýlishús)	stk			21.511
3.400.720	Lok á búnað	stk			3.466
3.400.730	Rafbúnaðu, rafopnuð skrár	stk			5.949
3.407.001	Loftlampi í eldhús/baðherbergi	stk			17.320
3.425.995	Annað	heild			91.987
<b>5.5</b>	<b>Raflagnir</b>	<b>Samtals Kr</b>			<b>840.867</b>
<b>5.6</b>	<b>Annar útbúnaður</b>				
1.100.402	Útseld vinna rafvirkja	klst			18.813
1.200.260	Útseld mælieining rafvirkja	mæliein			27.026
3.400.320	Rafmagnsvír 2x0,6 q	m			617
3.400.330	Lágspennustrengur, 8 línur	m			4.892
3.420.001	Loftnetsstrengur	m			1.529
3.420.005	Mastur fyrir loftnet	stk			5.940
3.420.010	Sjónvarpsgreiða 6 element	stk			2.469
3.420.015	Magnari fyrir sjónvarp	stk			33.250
3.425.001	Símaintakskassi	stk			1.980
3.425.005	Afriðill f/dyrasíma	stk			7.471
3.425.015	Dyrasími innistöð, algeng gerð	stk			7.467
3.425.016	Dyrasími,útistöð	stk			32.401
3.425.020	Bjölluhnappur	stk			1.742
3.425.995	Annað	heild			14.084
<b>5.6</b>	<b>Annar útbúnaður</b>	<b>Samtals Kr</b>			<b>159.681</b>
<b>6.0</b>	<b>Ytri frágangur</b>				
3.999.501	Ytri frágangur fylgir sérst. vísitölu	heild			1.667.777
<b>6.0</b>	<b>Ytri frágangur</b>	<b>Samtals Kr</b>			<b>1.667.777</b>
<b>7.0</b>	<b>Annað (ýmis kostnaður)</b>				
1.100.060	Útseld vinna undirverkstjóra	Útseld			581.517
1.100.163	Útseld vinna verkamanna	klst			341.637
1.200.060	Útseld mælieining húsasmiða, upppláttur	mæliein			52.991
2.300.200	Sendibílar dagtaxti	heild			61.515
2.300.300	Fólksbifreiðar	heild			55.221
2.800.601	Vinnuskúr 30 m2	m2xman			121.713
2.800.701	Verkfærageymsla 15 m2	m2xman			27.076
2.800.750	Verkfæri sérstök ath.	heild			17.020
3.077.106	Byggingaplast þ=0,20mm 2 x 50m	m2	110,00	73,58	8.094
3.999.101	Rafmagn til húsa í byggingu	kwst.	3.200,00	8,28	26.496
3.999.110	Heitt vatn frá Hitav. Reykjavíkur	m3	410,00	74,36	30.488
3.999.120	Teikningar	heild			1.160.897
9.999.150	Opinber gjöld, sérstakur útreikningur	heild			5.138.220
<b>7.0</b>	<b>Annað (ýmis kostnaður)</b>	<b>Samtals Kr</b>			<b>7.622.885</b>
	<b>Einbýlishús</b>	<b>Samtals Kr</b>			<b>33.084.610</b>