

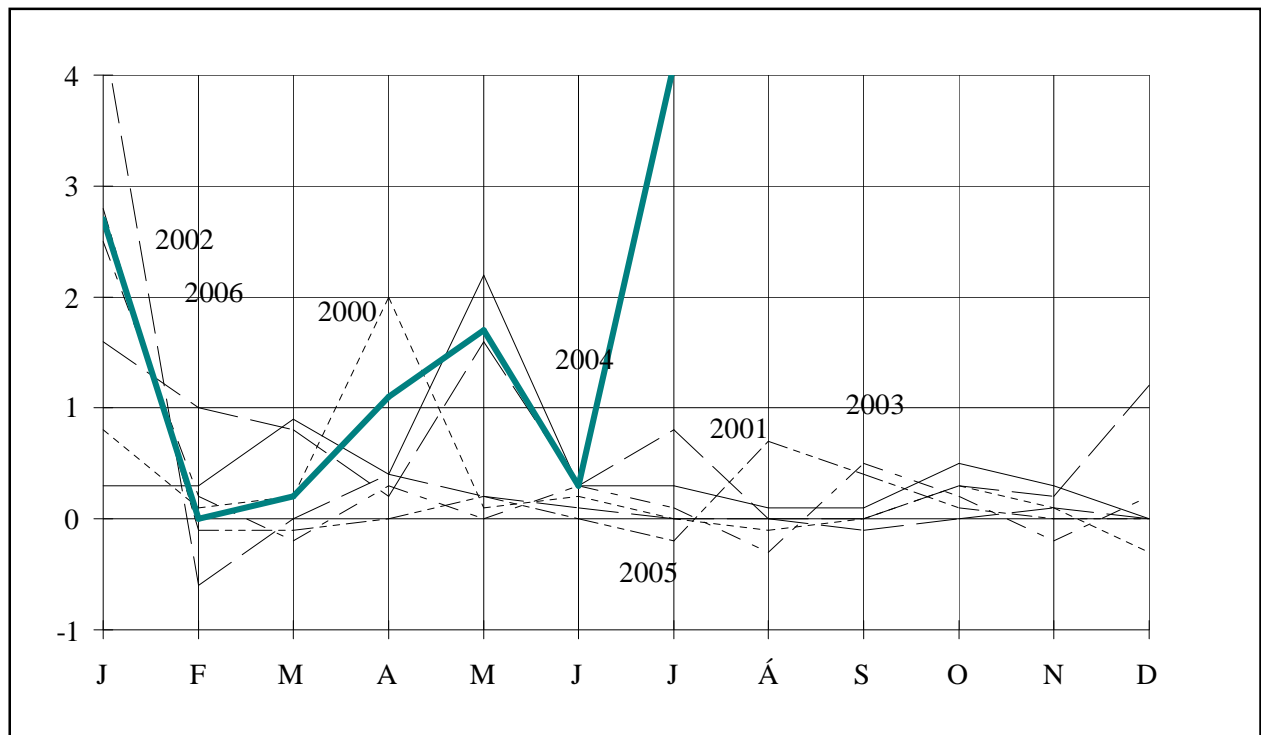

# BYGGINGARVÍSITÖLUR



# BYGGINGARVÍSITÖLUR

Meginhlutverk þessarar útgáfu er að sýna hlutfallslegar breytingar á byggingarkostnaði og einstökum þáttum hans. Upplýsingar um byggingarkostnað á rúmmetra og fermetra eru einnig gagnlegar í ýmsum tilvikum og eru birtar hér að neðan um það (þau) vísitöluhús sem bók þessi fjallar um. Hafa skal hugfast að ekki er raunhæft að bera byggingarkostnað vísitöluhúss saman við byggingarkostnað annarra húsa nema kynna sér alla uppbyggingu og frágang og bera saman efnis- og verklýsingar. Í fjölbýlishúsinu og einbýlishúsinu er aðeins innifalinn sá virðisaukaskattur sem ekki fæst endurgreiddur (við nýbyggingu íbúðarhúsnæðis fást 60 % endurgreidd af virðisaukaskatti vinnu á byggingarstað).

Húsgerð	Heildarstærð		Kostnaður	
	Flatarmál í m <sup>2</sup>	Rúmmál í m <sup>3</sup>	kr/m <sup>2</sup>	kr/m <sup>3</sup>
Fjölbýlishús (vísitala 349,7 stig)	960	2.844	109.085,38	36.822,07
Iðnaðarhús (með fullum VSK) (vísitala 191,5 stig) Ath.: nýr grunnur, fullbúið hús (Jan. 1991=100)	1.077	5.922	144.662,77	26.308,98

### Efnisyfirlit

Formáli	bls.	3
Vísitala byggingarkostnaðar	bls.	3
Breytingar á vísitölu byggingarkostnaðar	bls.	3
Byggingarvísitala eftir starfsgreinum og byggingaráföngum	bls.	4
Vísitölur byggingarhluta fjölbýlishúss	bls.	4
Ýmis myndrit	bls.	5
Yfirlitstafla: vísitala byggingarkostnaðar eftir starfsgreinum	bls.	7
Yfirlitstafla: vísitala byggingarkostnaðar eftir Rb-kostnaðarkerfi	bls.	7
Útreikningur á kostnaði við byggingu fjölbýlishúss samkv. Rb-kostnaðarkerfi	bls.	8
Vísitala iðnaðarhúss	bls.	17
Vísitala iðnaðarhúss eftir starfsgreinum og byggingaráföngum	bls.	18
Vísitölur byggingarhluta iðnaðarhúss	bls.	18
Vísitala iðnaðarhúss, myndrit	bls.	19
Útreikningar á kostnaði við byggingu iðnaðarhúss samkv. Rb-kostnaðarkerfi	bls.	20

### Formáli

Rit þetta er gefið út af Rannsóknastofnun byggingariðnaðarins og Hagstofu Íslands í sameiningu.

Ritið kemur út mánaðarlega og birtir alltaf hina opinberu byggingarvísitölu, þ.e. vísitölu fjölbýlis, og einnig vísitölu iðnaðarhúss. Útreikningur á kostnaði einbýlishúss fylgir að auki þriðja hvern mánuð, þ.e. í janúar, apríl, júlí og október.

Vísitölurnar eru settar fram samkvæmt kostnaðarkerfi Rb en jafnframt eru þær sundurliðaðar eftir starfsgreinum og byggingaráföngum líkt og tíðkast í Hagtíðindum. Loks má nefna töflur um þróun vísitalna og ýmsar upplýsingar til glöggvunar á efninu.

### Vísitala byggingarkostnaðar

Vísitala byggingarkostnaðar, reiknuð eftir verðlagi um miðjan júlí, er 349,7 stig (júní 1987=100), hækkar um 4,14% frá fyrra mánuði. Vísitalan gildir fyrir ágúst.

1. júlí 2006 tók endurskoðaður kjarasamningur iðnaðarmanna og verkafólks gildi og hækkuðu laun í byggingarvísitölunni að meðaltali um 8,1% vegna þess (áhrif á vísitöluna 3,2%). Síðastliðna tólf mánuði hefur vísitala byggingarkostnaðar hækkað um 11,8%.

### Breytingar vísitölu byggingarkostnaðar 2004 - 2006

	Vísitölur		Breytingar í hverjum mánuði, %	Umreiknað til árshækkunar miðað við hækkun vísitölnnar			
	Gildistími júlí 1987 =100	Útreikningstími júní 1987=100		Síðasta mánuð, %	Síðustu 3 mánuði, %	Síðustu 6 mánuði, %	Síðustu 12 mánuði, %
<b>2004</b>							
Ágúst	301,7	302,1	0,1	1,6	3,1	8,9	5,7
September	302,1	302,3	0,1	0,8	2,0	7,0	5,2
Október	302,3	303,9	0,5	6,5	2,9	7,4	5,6
Nóvember	303,9	304,8	0,3	3,6	3,6	3,4	6,1
Desember	304,8	304,7	0,0	-0,4	3,2	2,6	5,9
Meðaltal	.	298,6	.	.	.	.	4,3
<b>2005</b>							
Janúar	304,7	313,3	2,8	39,7	13,0	7,8	8,6
Febrúar	313,3	313,0	-0,1	-1,1	11,2	7,3	8,1
Mars	313,0	312,8	-0,1	-0,8	11,1	7,1	7,0
Apríl	312,8	312,8	0,0	0,0	-0,6	5,9	6,6
Mái	312,8	313,3	0,2	1,9	0,4	5,7	4,5
Júní	313,3	313,4	0,0	0,4	0,8	5,8	4,2
Júlí	313,4	312,9	-0,2	-1,9	0,1	-0,3	3,7
Ágúst	312,9	315,1	0,7	8,8	2,3	1,3	4,3
September	315,1	316,3	0,4	4,7	3,8	2,3	4,6
Október	316,3	316,6	0,1	1,1	4,8	2,4	4,2
Nóvember	316,6	316,6	0,0	0,0	1,9	2,1	3,9
Desember	316,6	316,7	0,0	0,4	0,5	2,1	3,9
Meðaltal	.	314,4	.	.	.	.	5,3
<b>2006</b>							
Janúar	316,7	325,2	2,7	37,4	11,3	8,0	3,8
Febrúar	325,2	325,3	0,0	0,4	11,5	6,6	3,9
Mars	325,3	325,9	0,2	2,2	12,1	6,2	4,2
Apríl	325,9	329,4	1,1	13,7	5,3	8,2	5,3
Mái	329,4	334,9	1,7	22,0	12,3	11,9	6,9
Júní	334,9	335,8	0,3	3,3	12,7	12,4	7,1
Júlí	335,8	349,7	4,1	62,7	27,0	15,6	11,8
Ágúst	349,7	.	.	.	.	.	.

### Byggingarvísitala eftir starfsgreinum og byggingaráföngum.

1. áfangi Fokhelt hús 2. áfangi Tilbúið undir tréverk 3. áfangi Lokafrágangur	Júní 1987 Alls	Fjárhæðir í þúsundum króna verðlag í júlí 2006				Samsvarandi vísitölur gildistími í ágúst 2006			
		1. áf.	2. áf.	3. áf.	Alls	1. áf.	2. áf.	3. áf.	Alls
01 Húsasmíði	8.928	9.882	5.384	15.597	30.863	320,3	364,5	357,2	345,7
02 Múrverk	7.713	13.113	13.738	1.003	27.853	360,9	369,7	275,8	361,1
03 Pípulögn	1.891	404	3.850	1.295	5.549	312,3	350,2	195,6	293,5
04 Raflögn	1.846	764	1.612	2.218	4.594	269,8	261,9	234,2	248,9
05 Blikk- og járnsmíði	330	539	1.322		1.861	547,0	570,5	.	563,5
06 Málun	1.625		2.099	3.714	5.813	.	358,4	357,3	357,7
07 Dúkalögn og veggfóðrun	1.198		430	2.590	3.021	.	295,8	246,2	252,2
08 Vélavinna, akstur, uppöflling	721	2.700	264	116	3.079	418,7	490,9	520,0	427,2
09 Verkstiðrn og ýmis verkam.vinna	1.694	1.924	2.573	1.502	5.999	352,5	354,6	355,6	354,2
10 Ýmislegt	287	227	353	155	734	233,6	262,0	277,9	255,5
Samtals	26.232	29.550	31.626	28.190	89.366	347,0	360,0	315,6	340,7
Þar af: vinnuliðir	10.374	10.785	18.328	7.505	36.617	344,5	367,6	332,4	353,0
Efnisliðir	10.424	14.810	10.358	7.428	32.596	339,1	341,4	245,8	312,7
Annað (nr. 01-3, 08 og 10)	5.434	3.956	2.940	13.256	20.152	388,3	384,4	363,1	370,8
11 Teikningar	1.233	.	.	.	5.228	.	.	.	424,0
12 Fráæangur lóðar	1.131	.	.	.	4.404	.	.	.	389,2
13 Opnber gjöld	1.350	.	.	.	5.724	.	.	.	424,0
Vísitalan alls	29.947	.	.	.	104.722	.	.	.	349,7
Vísitalan með grunn 100 í janúar 1983									1.118
Vísitalan með grunn 100 í nóvember 1975									16.574

### Vísitölur byggingarhluta, Fjölbýlishús

Nr - Byggingarhlutar	Vinna	Efni aðk. iðn vara	Opnber gj. Vél. mótal. o.fl.	Verð alls	Samsv. vísitala
<b>1.0 Undirbygging</b>	<b>1.498.118</b>	<b>3.205.727</b>	<b>927.707</b>	<b>5.631.552</b>	<b>378,0</b>
1.1 Gröftur og fylling	373.424	680.411	778.422	1.832.257	450,6
1.2 Sökklar	940.002	2.243.007	149.285	3.332.294	358,1
1.3 Lagnir í grunn	184.692	282.309	0	467.001	306,0
<b>2.0 Yfirbygging</b>	<b>12.252.989</b>	<b>15.315.091</b>	<b>1.948.607</b>	<b>29.516.687</b>	<b>358,1</b>
2.1 Útveggir	2.745.729	2.900.113	549.081	6.194.923	344,5
2.2 Innveggir	2.713.466	2.513.402	552.265	5.779.133	345,1
2.3 Gólfplötur	1.370.937	3.394.580	576.382	5.341.899	345,7
2.4 Stigar	272.915	323.983	37.435	634.333	353,0
2.6 Þak	1.824.409	3.564.203	233.444	5.622.056	398,2
2.7 Gluggar	2.248.339	1.966.524	0	4.214.863	344,2
2.8 Útihurðir	1.077.194	652.286	0	1.729.480	422,3
<b>3.0 Frágangur yfirbyggingar</b>	<b>13.836.346</b>	<b>8.658.435</b>	<b>0</b>	<b>22.494.781</b>	<b>338,7</b>
3.1 Frágangur útveggja	1.646.584	557.682	0	2.204.266	347,6
3.2 Frágangur veggja inni	7.616.214	3.447.875	0	11.064.089	342,6
3.3 Frágangur gólfa	1.910.604	3.143.056	0	5.053.660	301,4
3.4 Frágangur stiga	1.039.575	719.603	0	1.759.178	399,9
3.5 Frágangur lofta	1.623.369	790.219	0	2.413.588	365,2
<b>4.0 Innréttingar</b>	<b>7.035.067</b>	<b>9.591.919</b>	<b>0</b>	<b>16.626.986</b>	<b>341,9</b>
4.1 Fastar innréttingar	6.233.015	4.251.043	0	10.484.058	303,3
4.3 Innihurðir	802.052	5.340.876	0	6.142.928	436,7
<b>5.0 Útbúnaður</b>	<b>4.091.232</b>	<b>5.068.602</b>	<b>0</b>	<b>9.159.834</b>	<b>282,3</b>
5.1 Hreinlætisbúnaður	326.120	1.021.217	0	1.347.337	202,8
5.2 Frárennslislagirnir	278.014	152.361	0	430.375	332,5
5.3 Neysluvatnslagnir	496.676	415.364	0	912.040	347,9
5.4 Hitalagnir	775.463	1.738.610	0	2.514.073	350,5
5.5 Raflagnir	2.093.371	1.346.398	0	3.439.769	276,5
5.6 Annar útbúnaður	121.588	394.652	0	516.240	227,6
<b>6.0 Ytri frágangur</b>	<b>0</b>	<b>4.403.775</b>	<b>0</b>	<b>4.403.775</b>	<b>389,2</b>
<b>7.0 Annað (ýmis kostnaður)</b>	<b>4.766.597</b>	<b>5.673.758</b>	<b>6.447.997</b>	<b>16.888.352</b>	<b>389,7</b>
<b>Samtals</b>	<b>43.480.349</b>	<b>51.917.307</b>	<b>9.324.311</b>	<b>104.721.967</b>	<b>349,7</b>

### Breyting á byggingarvísitölu milli mánaða

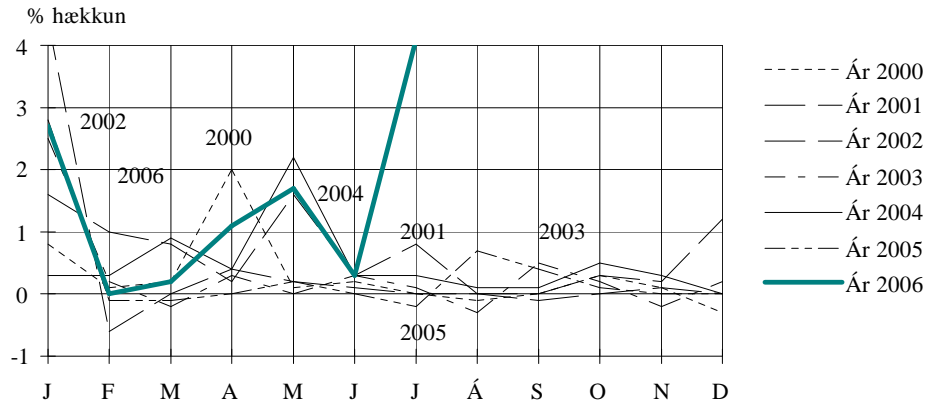

### Áætluð innbyrðis hlutfallsskipting nokkurra efnisflokka í vísitöluhúsi

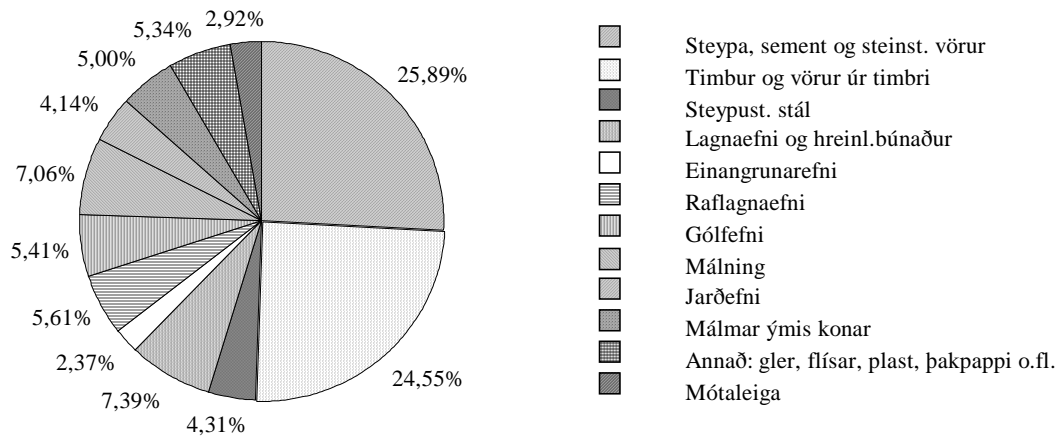

**Vísitala fjölbýlishúss, skipting kostnaðar eftir áföngum**

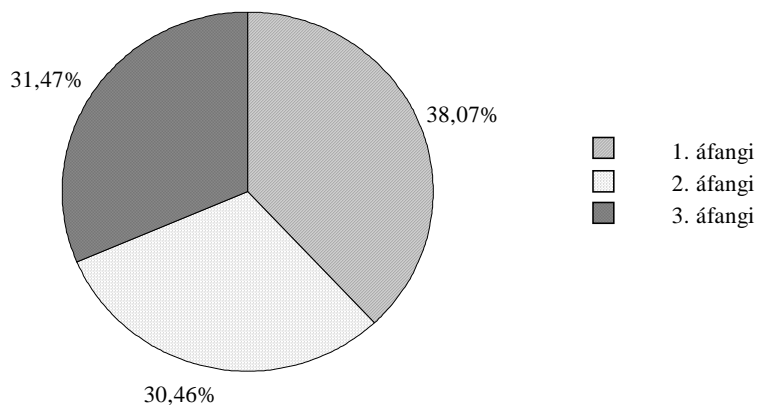

**Vísitala fjölbýlishúss, skipting kostnaðar: efni, vinna, opinber gjöld o.fl.**

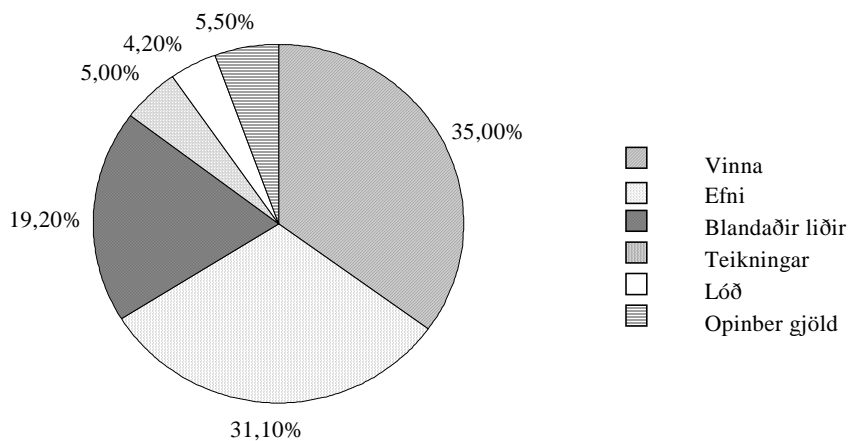

**Vísitala fjölbýlishúss, skipting kostnaðar: Skipting eftir starfsreinum o.fl.**

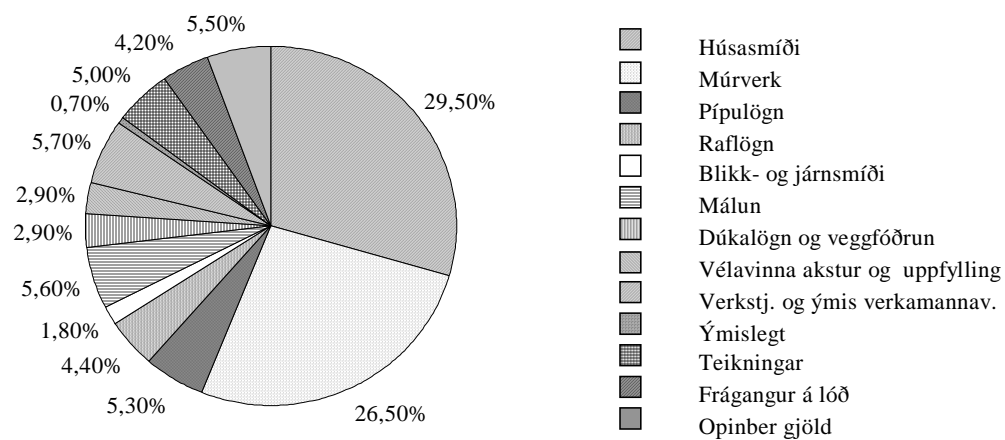

**Vísitala byggingarkostnaðar eftir starfsgreinum**

	júlí 1987 jan. '83=100	apríl 2006	maí 2006	júní 2006	júlí 2006	ágúst 2006
01 Húsasmíði	305	317.4	321.2	328.4	329.7	345.7
02 Múrverk	331	342.2	344.5	348.4	348.6	361.1
03 Pípulögn	334	272.8	277.1	285.7	286.3	293.5
04 Raflögn	315	227.8	230.4	234.2	234.2	248.9
05 Blíkk- og iárnsníði	360	503.7	560.4	561.5	568.4	563.5
06 Málun	320	338.8	340.7	340.7	340.7	357.7
07 Dúkalögn og veggfóðrun	328	228.8	229.9	247.4	244.6	252.2
08 Vélavinnna, akstur, uppfylling	291	412.8	413.5	423.6	425.3	427.2
09 Verksti., ýmis verkam.vinna	301	321.7	321.7	321.7	321.7	354.2
10 Ýmislegt	322	247.2	247.4	247.9	247.9	255.5
Samtals	318	316.9	320.3	325.9	326.4	340.7
Þar af: vinnuliðir	290	325.9	326.6	326.6	326.6	353.0
Efnisliðir	341	295.3	300.4	308.6	309.8	312.7
Annað (nr. 01-3, 08 og 10)	328	341.4	346.3	357.5	358.1	370.8
11 Teikningar	318	394.5	398.7	405.6	406.3	424.0
12 Frágangur lóðar	335	359.4	366.4	372.3	373.9	389.2
13 Öðinber eiöld	354	410.3	411.3	415.5	421.5	424.0
Vísitalan alls	320	325.9	329.4	334.9	335.8	349.7
Með grunn 100 í jan. 1983	.	1.042	1.054	1071	1.074	1.118
Með grunn 100 í nóv. 1975	4.739	15.446	15.612	15872	15.915	16.574

**Vísitala byggingarkostnaðar eftir Rb. - kostnaðarkerfi**

	júlí 1987 jan. '83=100	apríl 2006	maí 2006	júní 2006	júlí 2006	ágúst 2006
1 Undirbygging	324	361.9	364.0	369.6	370.5	378.0
1.1 Gröftur og fylling	276	428.2	428.2	443.3	444.7	450.6
1.2 Sökkklar	352	345.7	347.7	350.2	350.4	358.1
1.3 Laðnir í grunn	316	283.8	292.8	292.0	295.3	306.0
2 Yfirbygging	316	334.6	338.6	343.5	345.0	358.1
2.1 Útveggir	318	323.6	325.6	330.5	330.9	344.5
2.2 Innveggir	312	322.2	324.2	328.7	329.7	345.1
2.3 Gólfplötur	348	327.6	329.9	335.8	336.4	345.7
2.4 Stigar	332	330.7	333.2	339.0	339.5	353.0
2.6 Þak	313	370.5	380.9	385.1	387.6	398.2
2.7 Gluggar	287	317.5	321.7	326.5	330.6	344.2
2.8 Útihurðir	310	388.3	394.6	400.8	400.8	422.3
3 Frágangur yfirbyggingar	310	317.6	320.3	324.0	323.8	338.7
3.1 Útveggir	303	327.1	329.6	329.8	329.8	347.6
3.2 Innveggir	307	322.4	324.4	325.2	325.2	342.6
3.3 Gólf	312	281.3	282.2	293.3	292.0	301.4
3.4 Stigar	350	367.0	383.1	389.3	391.8	399.9
3.5 Loft	301	344.1	345.7	346.7	346.7	365.2
4 Innréttingar	334	311.6	315.7	326.2	326.6	341.9
4.1, 4.2 Innréttingar	332	284.1	286.5	288.9	289.4	303.3
4.3 Innihurðir	339	379.2	387.3	417.9	417.9	436.7
5 Útbúnaður	320	260.0	264.2	270.4	270.6	282.3
5.1 Hreinlætisbúnaður	372	191.9	192.8	199.3	199.3	202.8
5.2 Frárennslislagirnir	304	306.5	311.6	314.8	317.5	332.5
5.3 Nevsluvatnslagnir	293	319.3	334.1	334.2	334.7	347.9
5.4 Hítalagnir	329	324.2	326.5	342.8	342.9	350.5
5.5 Raflagnir	296	251.6	254.7	257.1	257.1	276.5
5.6 Annar búnaður	343	207.5	219.6	223.1	223.6	227.6
6 Ytri frágangur	335	359.4	366.4	372.3	373.9	389.2
7 Annað (ýmis sameiginlegur kostnaður)	326	366.6	368.3	371.9	374.0	389.7
Vísitalan alls	320	325.9	329.4	334.9	335.8	349.7



## Útreikningur á kostnaði við byggingu fjölbýlishúss.

— greindur eftir byggingarhlutum samkvæmt Rb-kostnaðarkerfinu —

Verð á byggingarefni er jafnan meðaltal af verði nokkurra seljenda og gefur því aðeins stundum til kynna hið raunverulega útsöluverð.

### Gerð og stærð hússins.

Fjölbýlishús í Reykjavík, nánar tiltekið eitt endastigahús af þremur í fjögurra hæða íbúðarblokk. Í stigahúsi þessu eru 10 íbúðir: þrjár 2ja herbergja, þrjár 3ja herbergja og fjórar 4ra herbergja. Flatarmál (utanmál) hússins er 240 m<sup>2</sup> og rúmmálið 2.844 m<sup>3</sup>. Bifreiðageymslur fylgja ekki húsinu.

Augljóst er að byggingarkostnaður við ákveðna húsgerð er mjög breytilegur eftir stærð, lögun, gerð þaks, fjölda íbúða o.s.frv. Því skal lögð áhersla á að kostnað við önnur hús er ekki hægt að bera saman við byggingarkostnað vísitöluhúss fjölbýlis nema kynna sér alla gerð og frágang og bera saman efnis- og verklýsingar. Slík lýsing á vísitöluhúsi fjölbýlis er birt í sérriti nr. 17 frá Rannsóknastofnun byggingariðnaðarins. Skal þá jafnframt stuðst við lýsingu á áorðnum breytingum, sjá Hagtíðindi, júlí 1987, bls. 241.

Fjölbýlishús Magnskrá: F22 Dags. 19.7.2006 Einingaverð: 0607

Lykill	Heiti frumþáttar	Eining	Magn	Verð á einingu	Verð alls
<b>1.1</b>	<b>Gröftur og fylling</b>				
1.100.100	Útseld vinna vélstjóra	klst			166.582
1.100.160	Útseld vinna verkamanna	klst			206.842
2.000.010	Ýta D.7E.48A, 160 hö	klst			104.222
2.100.600	Gröfur	klst			163.665
2.300.005	Vörubifreiðar 10-13 tonn dagtaxti	klst	62,00	8.234,43	510.535
3.200.232	Uppfyllingarefni, grús	tunna	5.020,00	135,54	680.411
<b>1.1</b>	<b>Gröftur og fylling</b>	<b>Samtals Kr</b>			<b>1.832.257</b>
<b>1.2</b>	<b>Sökklar</b>				
1.100.100	Útseld vinna vélstjóra	klst			38.269
1.100.161	Útseld vinna verkamanna	klst			73.758
1.200.060	Útseld mælieining húsasmiða, uppsláttur	mæliein			514.168
1.200.062	Útseld mælieining húsasmiða, handlang	mæliein			156.446
1.200.063	Útseld mælieining húsasmiða, rif og hreinsun móta	mæliein			157.361
2.400.500	Stey pudæla	klst			149.285
3.005.012	Byggingatimbur. Fura 25 x 150mm	m	785,00	145,50	114.218
3.005.030	Byggingatimbur. Fura 50 x 100mm	m	168,00	215,00	36.120
3.075.231	Einangrunarplast 22 kg/m <sup>3</sup> Þykkt 50 mm	m <sup>2</sup>	279,00	646,08	180.256
3.077.110	Þolplast þ00.20mm	m <sup>2</sup>	300,00	103,69	31.107
3.080.125	Saumur, svartur m/haus, 2 1/2"	kg	44,00	255,50	11.242
3.080.621	Mótavír, venjulegur 4mm	kg	156,00	283,00	44.148
3.205.010	Steinsteypa. Portlandsement	m <sup>3</sup>			1.756.288
3.210.012	Slétt stál ST-37, 10mm	kg	81,00	53,80	4.358
3.210.022	Kambstál KS-40, 10mm	kg	665,00	98,15	65.270
<b>1.2</b>	<b>Sökklar</b>	<b>Samtals Kr</b>			<b>3.332.294</b>
<b>1.3</b>	<b>Lagnir í grunn</b>				
1.100.160	Útseld vinna verkamanna	klst			75.361
1.200.210	Útseld mælieining pípuþvottamanna	mæliein			109.331
3.300.001	P.V.C. Skolprör. Þvermál 100mm	m	95,00	462,85	43.971
3.300.002	P.V.C. Skolprör. Þvermál 150mm	m	61,00	872,64	53.231
3.300.020	P.V.C. Beygjur 100mm, 45gráður	stk	37,00	281,45	10.414
3.300.022	P.V.C. Beygjur 150mm, 45gráður	stk	24,00	510,50	12.252
3.300.030	P.V.C. Greinar 100/100 mm, 45gráður	stk	37,00	460,36	17.033
3.300.032	P.V.C. Greinar 150/150 mm, 45gráður	stk	24,00	1.319,09	31.658
3.300.117	Vatnsrör úr plasti 50 mm	m	54,00	208,37	11.252
3.300.260	Steinsteyptur hreinsibrunnur ,60sm, 1,35m hárm/	stk	1,00	18.068,94	18.069
3.300.261	Steinsteyptur hreinsibrunnur ,100sm, 0,80m hárm/	stk	1,40	31.339,13	43.875
3.300.262	Steypt keila m/steyptu loki	stk	1,00	25.485,19	25.485
3.302.992	Ýmislegt	heild			15.069
<b>1.3</b>	<b>Lagnir í grunn</b>	<b>Samtals Kr</b>			<b>467.001</b>
<b>2.1</b>	<b>Útveggir</b>				
1.100.100	Útseld vinna vélstjóra	klst			42.771
1.100.161	Útseld vinna verkamanna	klst			593.269
1.200.060	Útseld mælieining húsasmiða, uppsláttur	mæliein			839.869
1.200.062	Útseld mælieining húsasmiða, handlang	mæliein			368.701
1.200.063	Útseld mælieining húsasmiða, rif og hreinsun móta	mæliein			312.892
1.200.110	Útseld mælieining múrara, múrverk	mæliein			436.329
1.200.112	Útseld mælieining múrara, handlang	mæliein			151.898
2.400.500	Stey pudæla	klst			182.459
2.800.101	Leiga á byggingamótum veggjamót	m <sup>2</sup>			366.622
3.075.213	Einangrunarplast 16 - 18 kg/m <sup>3</sup> Þykkt 75mm	m <sup>2</sup>	376,00	657,99	247.404
3.080.125	Saumur, svartur m/haus, 2 1/2"	kg	10,00	255,50	2.555
3.200.112	Pússningasandur, verð á bygg. stað	tunna	17,00	801,63	13.628
3.205.010	Steinsteypa. Portlandsement	m <sup>3</sup>			2.018.591
3.205.102	Sekkjað Portlandsement, 50 kg poki	poki	20,00	952,50	19.050
3.205.210	Loftblendi, 3,8 lítrar í brúsa	brúsi	1,00	1.253,16	1.253
3.210.012	Slétt stál ST-37, 10mm	kg	290,00	53,80	15.602
3.210.022	Kambstál KS-40, 10mm	kg	5.930,00	98,15	582.030
<b>2.1</b>	<b>Útveggir</b>	<b>Samtals Kr</b>			<b>6.194.923</b>

Lykill	Heiti frumþáttar	Eining	Magn	Verð á einingu	Verð alls
<b>2.2</b>	<b>Innveggir</b>				
1.100.100	Útseld vinna vélstjóra	klst			29.264
1.100.160	Útseld vinna verkamanna	klst			60.930
1.100.161	Útseld vinna verkamanna	klst			408.875
1.200.060	Útseld mælieining húsasmiða, uppsláttur	mæliein			844.443
1.200.061	Útseld mælieining húsasmiða, tréverk	mæliein			417.190
1.200.062	Útseld mælieining húsasmiða, handlang	mæliein			351.318
1.200.063	Útseld mælieining húsasmiða, rif og hreinsun móta	mæliein			310.148
1.200.110	Útseld mælieining múrara, múrverk	mæliein			215.624
1.200.112	Útseld mælieining múrara, handlang	mæliein			75.674
2.400.500	Steypudæla	klst			132.698
2.800.101	Leiga á byggingamótum veggjamót	m2			419.567
3.006.024	Húspurr tîmbur. Fura 38,5 x 75mm	m	473,00	367,87	174.003
3.015.006	Venjulegar spónaplötur. Þykkt 12mm	m2	265,00	620,66	164.475
3.080.125	Saumur, svartur m/haus, 2 1/2"	kg	20,00	255,50	5.110
3.099.990	Ýmislegt	heild			4.602
3.200.112	Pússningasandur, verð á bygg. stað	tunna	13,00	801,63	10.421
3.205.010	Steinsteypa. Portlandsement	m3			1.300.110
3.205.102	Sekkjað Portlandsement, 50 kg poki	poki	17,00	952,50	16.192
3.206.022	Milliveggjaplötur gjall 50x50x7 sm	stk	1.240,00	456,00	565.440
3.210.012	Slétt stál ST-37, 10mm	kg	186,00	53,80	10.007
3.210.022	Kambstál KS-40, 10mm	kg	2.680,00	98,15	263.042
<b>2.2</b>	<b>Innveggir</b>	<b>Samtals Kr</b>			<b>5.779.133</b>
<b>2.3</b>	<b>Gólfplötur</b>				
1.100.100	Útseld vinna vélstjóra	klst			60.780
1.100.161	Útseld vinna verkamanna	klst			641.372
1.200.060	Útseld mælieining húsasmiða, uppsláttur	mæliein			367.786
1.200.062	Útseld mælieining húsasmiða, handlang	mæliein			172.914
1.200.063	Útseld mælieining húsasmiða, rif og hreinsun móta	mæliein			128.085
2.400.500	Steypudæla	klst			265.395
2.800.120	Leiga á byggingamótum loftamót	m2			310.987
3.080.125	Saumur, svartur m/haus, 2 1/2"	kg	4,00	255,50	1.022
3.205.010	Steinsteypa. Portlandsement	m3			2.782.691
3.210.012	Slétt stál ST-37, 10mm	kg	505,00	53,80	27.169
3.210.022	Kambstál KS-40, 10mm	kg	5.947,00	98,15	583.698
<b>2.3</b>	<b>Gólfplötur</b>	<b>Samtals Kr</b>			<b>5.341.899</b>
<b>2.4</b>	<b>Stigar</b>				
1.100.100	Útseld vinna vélstjóra	klst			4.502
1.100.161	Útseld vinna verkamanna	klst			81.775
1.200.060	Útseld mælieining húsasmiða, uppsláttur	mæliein			142.723
1.200.062	Útseld mælieining húsasmiða, handlang	mæliein			17.383
1.200.063	Útseld mælieining húsasmiða, rif og hreinsun móta	mæliein			26.532
2.400.500	Steypudæla	klst			16.587
2.800.130	Leiga á byggingamótum stigamót	m2			20.848
3.005.030	Byggingatîmbur. Fura 50 x 100mm	m	10,00	215,00	2.150
3.080.125	Saumur, svartur m/haus, 2 1/2"	kg	4,00	255,50	1.022
3.205.010	Steinsteypa. Portlandsement	m3			250.898
3.210.012	Slétt stál ST-37, 10mm	kg	48,00	53,80	2.582
3.210.022	Kambstál KS-40, 10mm	kg	686,00	98,15	67.331
<b>2.4</b>	<b>Stigar</b>	<b>Samtals Kr</b>			<b>634.333</b>
<b>2.6</b>	<b>Þak</b>				
1.100.100	Útseld vinna vélstjóra	klst			27.013
1.100.161	Útseld vinna verkamanna	klst			288.617
1.100.452	Útseld vinna blikksmiða	klst			167.240
1.200.060	Útseld mælieining húsasmiða, uppsláttur	mæliein			773.997
1.200.062	Útseld mælieining húsasmiða, handlang	mæliein			358.637
1.200.063	Útseld mælieining húsasmiða, rif og hreinsun móta	mæliein			79.595
1.200.160	Útseld mælieining málara	mæliein			129.310
2.400.500	Steypudæla	klst			99.523
2.800.101	Leiga á byggingamótum veggjamót	m2			26.639
2.800.120	Leiga á byggingamótum loftamót	m2			107.282

Lykill	Heiti frumþáttar	Eining	Magn	Verð á einingu	Verð alls
<b>2.6</b>	<b>Þak framh.</b>				
3.005.012	Byggingatimbur. Fura 25 x 150mm	m	1.496,00	145,50	217.668
3.005.029	Byggingatimbur, þakviður 50x100	m	190,00	220,00	41.800
3.005.030	Byggingatimbur. Fura 50 x 100mm	m	159,00	215,00	34.185
3.005.031	Byggingatimbur. Fura, þakviður 50 x 125mm	m	354,00	305,50	108.147
3.075.103	Steinull ísl. léttull, þykkt 100 mm 23 kg/m <sup>3</sup>	m <sup>2</sup>	480,00	753,04	361.459
3.077.005	Þakpappi. B=1m,L=20m,10-20 pam,(B-þykkt ísl.)	rúlla	15,00	3.307,00	49.605
3.080.125	Saumur, svartur m/haus, 2 1/2"	kg	93,00	255,50	23.762
3.080.148	Þaksaumur, galv, riflaður 2,5 kg/pk.	pakki	12,00	1.440,30	17.284
3.080.621	Mótavír, venjulegur 4mm	kg	20,00	283,00	5.660
3.101.013	Þakjárn BWG-24 ca 83cm breitt	fet	1.442,00	434,59	626.679
3.205.010	Steinsteypa. Portlandsement	m <sup>3</sup>			1.026.402
3.210.012	Slétt stál ST-37, 10mm	kg	190,00	53,80	10.222
3.210.022	Kambstál KS-40, 10mm	kg	2.242,00	98,15	220.052
3.307.052	Þakniðurfallspípur, Kantaðar, 6x10sm	m	54,00	3.507,13	189.385
3.307.056	Hné í niðurfallspípur, kantaðar, 6x10x15x15 sm	stk	26,00	4.141,77	107.686
3.307.098	Þakrennur 25x200-600 sm, sívöl gerð	m	42,00	1.535,50	64.491
3.307.099	Þakrennubönd sívöl 25 sm	stk	50,00	1.276,98	63.849
3.500.073	Þakventlar. 5" m/plötu	stk	11,00	19.380,93	213.190
3.500.490	Ýmislegt, festingar, stútar, boltar o.fl.	heild			103.332
3.600.202	Þakmálning. oxyd rauð	ltr.	64,00	1.239,77	79.345
<b>2.6</b>	<b>Þak</b>	<b>Samtals Kr</b>			<b>5.622.056</b>
<b>2.7</b>	<b>Gluggar</b>				
1.100.160	Útseld vinna verkamanna	klst			64.137
1.100.550	Útseld verkstæðisvinna	klst			878.863
1.200.060	Útseld mælieining húsasmiða, uppsláttur	mæliein			282.701
1.200.061	Útseld mælieining húsasmiða, tréverk	mæliein			587.359
1.200.062	Útseld mælieining húsasmiða, handlang	mæliein			34.766
1.200.063	Útseld mælieining húsasmiða, rif og hreinsun móta	mæliein			42.085
1.200.160	Útseld mælieining málara	mæliein			358.428
3.006.010	Húspurr timbur. Fura 25 x 100mm	m	300,00	335,50	100.650
3.006.030	Húspurr timbur. Fura 50 x 100mm	m	250,00	427,00	106.750
3.006.041	Húspurr timbur. Fura 63 x 125mm	m	600,00	597,00	358.200
3.040.145	Glerlistar Fura 20 x 30mm	m	379,00	211,19	80.041
3.040.146	Glerlistar Fura 17 x 17mm	m	232,00	178,00	41.296
3.045.900	Gler tvöfalt. Fastar rúður 110 x 132sm	stk	40,00	10.652,00	426.080
3.045.901	Gler tvöfalt. Fastar rúður 210 x 155sm	stk	12,00	29.255,82	351.070
3.045.902	Gler tvöfalt i opnanleg fög 120 x 25sm	stk	77,00	2.345,81	180.627
3.045.903	Gler tvöfalt i opnanleg fög 84 x 75sm	stk	14,00	4.271,50	59.801
3.080.292	Skrúfur kopar, kúptur haus, 3,5x40mm, 200stk/pk	pakki	38,00	1.610,00	61.180
3.082.450	Gluggakítu í 0,33ltr. túpum	túpa	84,00	743,44	62.449
3.082.501	Glerisetningarlistar 3x9m, úr gúmmi	m	464,00	27,50	12.760
3.082.503	Glerisetningarlistar 5x10mm úr gúmmi	m	758,00	36,00	27.288
3.600.500	Fúavari, þekjandi viðarvörn	ltr.	32,00	1.281,82	41.018
3.999.515	Lamir skrár o.fl.	heild			57.314
<b>2.7</b>	<b>Gluggar</b>	<b>Samtals Kr</b>			<b>4.214.863</b>
<b>2.8</b>	<b>Útihurðir</b>				
1.100.160	Útseld vinna verkamanna	klst			160.343
1.100.550	Útseld verkstæðisvinna	klst			737.913
1.200.060	Útseld mælieining húsasmiða, uppsláttur	mæliein			5.489
1.200.061	Útseld mælieining húsasmiða, tréverk	mæliein			153.702
1.200.063	Útseld mælieining húsasmiða, rif og hreinsun móta	mæliein			915
1.200.160	Útseld mælieining málara	mæliein			18.832
3.008.040	Smiðaviður. Þurrkaður. Oregon Pine	fet <sup>3</sup>	68,00	8.583,67	583.690
3.600.110	Olíumálning. löguð grunnmálning	ltr.	2,00	1.464,47	2.929
3.600.111	Olíumálning	ltr.	1,00	1.944,00	1.944
3.600.500	Fúavari, þekjandi viðarvörn	ltr.	5,00	1.281,82	6.409
3.999.515	Lamir skrár o.fl.	heild			57.314
<b>2.8</b>	<b>Útihurðir</b>	<b>Samtals Kr</b>			<b>1.729.480</b>

Lykill	Heiti frumþáttar	Eining	Magn	Verð á einingu	Verð alls
<b>3.1</b>	<b>Frágangur útveggja</b>				
1.200.110	Útseld mælieining múrara, múrverk	mæliein			935.972
1.200.112	Útseld mælieining múrara, handlang	mæliein			376.037
1.200.160	Útseld mælieining málara	mæliein			334.575
3.200.112	Pússningasandur, verð á bygg. stað	tunna	92,00	801,63	73.750
3.205.102	Sekkjað Portlandsement, 50 kg poki	poki	119,00	952,50	113.348
3.205.210	Loftblendi, 3,8 lítrar í brúsa	brúsi	7,00	1.253,16	8.772
3.215.040	Réttskaiðar, fura 1/3x3"	m	125,00	138,50	17.312
3.600.045	Útimálning 4 ltr/dós	ltr.	250,00	1.378,00	344.500
<b>3.1</b>	<b>Frágangur útveggja</b>	<b>Samtals Kr</b>			<b>2.204.266</b>
<b>3.2</b>	<b>Frágangur veggja inni</b>				
1.100.160	Útseld vinna verkamanna	klst			64.137
1.200.061	Útseld mælieining húsasmiða, tréverk	mæliein			138.148
1.200.110	Útseld mælieining múrara, múrverk	mæliein			4.544.718
1.200.112	Útseld mælieining múrara, handlang	mæliein			1.234.000
1.200.160	Útseld mælieining málara	mæliein			1.635.211
3.020.105	Spónlagðar eikarpiljur, B=22,5sm	m2	113,00	2.216,35	250.448
3.200.112	Pússningasandur, verð á bygg. stað	tunna	558,00	801,63	447.310
3.205.102	Sekkjað Portlandsement, 50 kg poki	poki	272,00	952,50	259.080
3.205.112	Fínþússning, 30 kg í kassa	kassi	60,00	1.781,66	106.900
3.205.150	Kalk í þússningu í pokum	kg	3.250,00	61,78	200.785
3.205.210	Loftblendi, 3,8 lítrar í brúsa	brúsi	7,00	1.253,16	8.772
3.215.005	Múrhúðunarnet, hænsanet í heilum rúllum	m2	625,00	237,82	148.638
3.215.040	Réttskaiðar, fura 1/3x3"	m	125,00	138,50	17.312
3.230.900	Veggflísar, 10x20 og 15x20sm, sléttar	m2	96,60	5.224,41	504.678
3.600.001	Innimálning plastmálning	ltr.	634,00	1.263,83	801.268
3.600.030	Málning, 10 lítrar í dós	ltr.	76,00	810,20	61.575
3.600.110	Olíumálning, löguð grunnmálning	ltr.	150,00	1.464,47	219.670
3.600.111	Olíumálning	ltr.	56,00	1.944,00	108.864
3.600.920	Fernisolía í 4 lítra ílátí	ltr.	153,00	1.211,00	185.283
3.600.994	Sparsl, lakk málning o.fl.	heild			21.804
3.720.001	Flísalím í brúsum	ltr	68,00	1.028,52	69.939
3.999.510	Annað efni	heild			5.821
3.999.516	Annað	heild			29.728
<b>3.2</b>	<b>Frágangur veggja inni</b>	<b>Samtals Kr</b>			<b>11.064.089</b>
<b>3.3</b>	<b>Frágangur gólfa</b>				
1.100.160	Útseld vinna verkamanna	klst			16.034
1.200.061	Útseld mælieining húsasmiða, tréverk	mæliein			107.957
1.200.110	Útseld mælieining múrara, múrverk	mæliein			746.306
1.200.112	Útseld mælieining múrara, handlang	mæliein			309.702
1.200.160	Útseld mælieining málara	mæliein			115.500
1.200.310	Útseld mælieining veggfóðrara	mæliein			615.105
3.020.402	Gólflistar úr ramin, 3,5sm breiðir	m	300,00	361,02	108.306
3.200.112	Pússningasandur, verð á bygg. stað	tunna	460,00	801,63	368.750
3.205.102	Sekkjað Portlandsement, 50 kg poki	poki	393,00	952,50	374.332
3.600.001	Innimálning plastmálning	ltr.	148,00	1.263,83	187.047
3.600.310	Gólfplakk, 4 lítrar í dós.	ltr.	56,00	1.620,75	90.762
3.700.045	Gólflistar úr plasti. B=50mm	m2	221,00	175,63	38.814
3.700.046	Vinil- eða plastdúkur með undirlagi	m2	374,00	1.717,29	642.266
3.705.210	Ullarteppi eða ull/gerfiefni á stofu, ekki álagt	m2	334,00	3.567,36	1.191.498
3.720.100	Lím á gólfduk, vatnspolið	ltr	140,00	861,75	120.645
3.999.510	Annað efni	heild			20.636
<b>3.3</b>	<b>Frágangur gólfa</b>	<b>Samtals Kr</b>			<b>5.053.660</b>

Lykill	Heiti frumþáttar	Eining	Magn	Verð á einingu	Verð alls
<b>3.4</b>	<b>Frágangur stiga</b>				
1.100.452	Útseld vinna blikksmiða	klst			564.435
1.200.110	Útseld mælieining múrara, múrverk	mæliein			242.130
1.200.112	Útseld mælieining múrara, handlang	mæliein			98.061
1.200.160	Útseld mælieining málara	mæliein			79.093
1.200.310	Útseld mælieining veggfóðrara	mæliein			55.856
3.099.990	Ýmislegt	heild			16.766
3.200.112	Pússningasandur, verð á bygg. stað	tunna	70,00	801,63	56.114
3.205.102	Sekkjað Portlandsement, 50 kg poki	poki	55,00	952,50	52.388
3.600.001	Innimálning plastmálning	ltr.	13,00	1.263,83	16.430
3.600.030	Málning, 10 lítrar í dós	ltr.	19,00	810,20	15.394
3.600.111	Olíumálning	ltr.	10,00	1.944,00	19.440
3.600.920	Fernisolía í 4 lítra íláti	ltr.	6,00	1.211,00	7.266
3.705.010	Teppi á stiga og ganga, gerfi efni, ekki álagt	m2	90,00	3.665,77	329.919
3.840.501	Járn í stigahandrið	kg	1.250,00	112,44	140.550
3.840.502	Galvanhúðun á einföldu stigahandriði	m	17,00	3.843,32	65.336
<b>3.4</b>	<b>Frágangur stiga</b>	<b>Samtals Kr</b>			<b>1.759.178</b>
<b>3.5</b>	<b>Frágangur lofta</b>				
1.200.110	Útseld mælieining múrara, múrverk	mæliein			976.625
1.200.112	Útseld mælieining múrara, handlang	mæliein			285.805
1.200.160	Útseld mælieining málara	mæliein			360.939
3.200.112	Pússningasandur, verð á bygg. stað	tunna	160,00	801,63	128.261
3.205.102	Sekkjað Portlandsement, 50 kg poki	poki	70,00	952,50	66.675
3.205.112	Fínþússning, 30 kg í kassa	kassi	22,50	1.781,66	40.087
3.205.150	Kalk í þússningu í pokum	kg	1.250,00	61,78	77.225
3.600.001	Innimálning plastmálning	ltr.	243,00	1.263,83	307.111
3.600.030	Málning, 10 lítrar í dós	ltr.	11,00	810,20	8.912
3.600.110	Olíumálning, löguð grunnmálning	ltr.	27,00	1.464,47	39.541
3.600.111	Olíumálning	ltr.	15,00	1.944,00	29.160
3.600.920	Fernisolía í 4 lítra íláti	ltr.	77,00	1.211,00	93.247
<b>3.5</b>	<b>Frágangur lofta</b>	<b>Samtals Kr</b>			<b>2.413.588</b>
<b>4.1</b>	<b>Fastar innréttingar</b>				
1.100.160	Útseld vinna verkamanna	klst			532.339
1.100.550	Útseld verkstæðisvinna	klst			4.877.275
1.200.061	Útseld mælieining húsasmiða, tréverk	mæliein			823.401
3.008.111	Smíðaviður, þurrkað beyki	fet3	1,70	5.498,88	9.348
3.008.190	Spónn, beyki	m2	24,00	268,75	6.450
3.008.290	Spónn, eik	m2	462,00	266,94	123.326
3.008.990	Bakspónn b-spónn	heild			39.439
3.015.002	Venjulegar spónaplötur. Þykkt 8mm	m2	21,00	463,67	9.737
3.015.006	Venjulegar spónaplötur. Þykkt 12mm	m2	14,00	620,66	8.689
3.015.008	Venjulegar spónaplötur. Þykkt 16mm	m2	156,00	589,29	91.929
3.015.012	Venjulegar spónaplötur. Þykkt 19mm	m2	351,00	697,62	244.865
3.015.016	Venjulegar spónaplötur. Þykkt 22mm	m2	26,00	897,90	23.345
3.015.307	Plasthúðaðar spónaplötur. Þykkt 12mm	m2	11,00	980,06	10.781
3.017.110	Harðtexplötur - Mashonit plasthúðað	m2	16,00	430,60	6.890
3.017.510	Harðplastplötur	m2	102,00	1.473,42	150.289
3.045.000	Einfalt gler 5mm	m2	1,60	2.622,50	4.196
3.161.110	Eldhúsinnrétting, innlend 25%	heild			1.013.954
3.161.111	Eldhúsinnrétting, innflutt 50%	heild			921.249
3.172.020	Rennibrautir 150 x 1.5 sm	stk	32,00	3.386,23	108.359
3.405.001	Eldavél skv. sérstakri athugun	stk	10,00	86.024,85	860.248
3.600.410	Viðarlakk, matt	ltr.	145,00	1.672,00	242.440
3.600.411	Grunnur f. viðarlakk	ltr.	73,00	895,24	65.353
3.999.512	Líming	heild			112.997
3.999.513	Líming	heild			129.826
3.999.514	Fataslár, hilluberar, vinklar o.fl.	heild			34.419
3.999.517	Fataslár, hilluberar, vinklar o.fl.	heild			32.914
<b>4.1</b>	<b>Fastar innréttingar</b>	<b>Samtals Kr</b>			<b>10.484.058</b>

Lykill	Heiti frumþáttar	Eining	Magn	Verð á einingu	Verð alls
<b>4.3</b>	<b>Innihurðir</b>				
1.100.160	Útseld vinna verkamanna	klst			320.686
1.200.060	Útseld mælieining húsasmiða, uppsláttur	mæliein			32.936
1.200.061	Útseld mælieining húsasmiða, tréverk	mæliein			335.765
1.200.063	Útseld mælieining húsasmiða, rif og hreinsun móta	mæliein			10.979
1.200.110	Útseld mælieining múrara, múrverk	mæliein			56.309
1.200.112	Útseld mælieining múrara, handlang	mæliein			19.640
1.200.160	Útseld mælieining málara	mæliein			25.737
3.050.026	Spónl. Innih. 70 - 80sm, harðv.karm. Læsanl.	stk	12,00	64.864,38	778.373
3.050.027	Spónl. innihurðir 70 - 80sm, harðv.karm.ó læsan	stk	55,00	64.864,38	3.567.541
3.050.028	Spónlagðar innihurðir,90sm, harðv.karm. læsanl.	stk	5,00	61.327,75	306.639
3.050.029	Draghurð, eikarspónn 204x130sm	stk	7,00	77.402,00	541.814
3.050.066	Karmlistar úr furu. 6,5sm breiðir	m	300,00	423,39	127.017
3.600.110	Olíumálning, löguð grunnmálning	ltr.	8,00	1.464,47	11.716
3.600.111	Olíumálning	ltr.	4,00	1.944,00	7.776
<b>4.3</b>	<b>Innihurðir</b>	<b>Samtals Kr</b>			<b>6.142.928</b>
<b>5.1</b>	<b>Hreinlætisbúnaður</b>				
1.200.210	Útseld mælieining pípulagningamanna	mæliein			326.120
3.315.010	Ólitað vatnssalerni með kassa og setu	stk	10,00	20.552,35	205.524
3.315.210	Ólituð handlaug ca. 600x450mm	stk	10,00	7.547,66	75.477
3.315.310	ólitað baðkar úr stáli, ca. 730x1700mm	stk	10,00	16.854,54	168.545
3.315.330	Botnstykki í baðker, með lyftitappa	stk	10,00	5.154,19	51.542
3.315.508	Eldhúsvaskur úr stáli, tvöfaldur	stk	10,00	12.940,66	129.407
3.315.610	Skolvaskur úr stáli	stk	10,00	11.727,74	117.277
3.317.110	Blöndunartæki fyrir handlaugar	stk	10,00	6.116,43	61.164
3.317.115	Blöndunartæki fyrir baðkór	stk	10,00	8.838,78	88.388
3.317.125	Blöndunartæki fyrir eldhúsvask	stk	10,00	5.000,15	50.002
3.317.990	Kranatengi, vatnskr. o.fl.	heild			73.891
<b>5.1</b>	<b>Hreinlætisbúnaður</b>	<b>Samtals Kr</b>			<b>1.347.337</b>
<b>5.2</b>	<b>Frárennslislagir</b>				
1.200.210	Útseld mælieining pípulagningamanna	mæliein			278.014
3.075.015	Glerull 50mm (2") mottur	m2	51,00	179,37	9.148
3.302.013	P.P.Plaströr, 50mm lengd 2m	stk	17,00	421,40	7.164
3.302.015	P.P.Plaströr, 70mm lengd 2m	stk	30,00	614,40	18.432
3.302.017	P.P.Plaströr, 100mm lengd 2m	stk	26,00	1.185,90	30.833
3.302.022	P.P.Beygjur, 50mm 45 gráður	stk	85,00	91,16	7.749
3.302.024	P.P.Beygjur, 70mm 45 gráður	stk	31,00	164,86	5.111
3.302.026	P.P.Beygjur, 100mm 45 gráður	stk	27,00	255,02	6.886
3.302.032	P.P.Greinar, 50/50 mm, 45 gráður	stk	29,00	228,31	6.621
3.302.034	P.P.Greinar, 70/70 mm, 45 gráður	stk	10,00	412,77	4.128
3.302.036	P.P.Greinar, 100/100 mm, 45 gráður	stk	10,00	569,90	5.699
3.302.992	Ýmislegt	heild			50.590
<b>5.2</b>	<b>Frárennslislagir</b>	<b>Samtals Kr</b>			<b>430.375</b>
<b>5.3</b>	<b>Neysluvatnslagnir</b>				
1.200.210	Útseld mælieining pípulagningamanna	mæliein			496.676
3.075.015	Glerull 50mm (2") mottur	m2	7,00	179,37	1.256
3.075.079	Glerullarhólkar. Þvermál 27mm (3/4")	m	188,00	339,36	63.800
3.075.080	Glerullarhólkar. Þvermál 33mm (1")	m	63,00	334,61	21.080
3.075.081	Glerullarhólkar. Þvermál 42mm (1 1/4")	m	18,00	482,23	8.680
3.302.402	Galvaniseruð rör 20 mm	m	188,00	405,53	76.240
3.302.403	PÍPUL. Galvaniseruð rör, 25mm (1")	m	63,00	490,36	30.893
3.302.404	PÍPUL. Galvaniseruð rör, 32mm (1 1/4")	m	18,00	715,71	12.883
3.302.405	PÍPUL. Galvaniseruð rör, 40mm (1 1/2")	m	49,00	757,79	37.132
3.302.411	PÍPUL. Galvaniseruð hné 20mm (3/4")	stk	623,00	126,67	78.915
3.302.451	PÍPUL. Galvaniseruð té 20mm (3/4")	stk	117,00	175,15	20.493
3.302.510	PÍPUL. Galvaniseraðir skrufubútar, 15mm	stk	350,00	91,36	31.976
3.302.992	Ýmislegt	heild			7.535
3.305.003	Rennilokar 25mm (1")	stk	17,00	1.440,08	24.481
<b>5.3</b>	<b>Neysluvatnslagnir</b>	<b>Samtals Kr</b>			<b>912.040</b>

Lykill	Heiti frumþáttar	Eining	Magn	Verð á einingu	Verð alls
<b>5.4</b>	<b>Hitalagnir</b>				
1.200.160	Útseld mælieining málara	mæliein			31.386
1.200.210	Útseld mælieining pípulagningamanna	mæliein			744.077
3.075.015	Glerull 50mm (2") mottur	m <sup>2</sup>	7,00	179,37	1.256
3.075.077	Glerullarhólkar. Þvermál 17mm (3/8")	m	428,00	282,65	120.974
3.302.201	Svört vatnsrör 10 mm	m	528,00	184,96	97.659
3.302.210	Svört hné 10 mm	stk	428,00	64,55	27.627
3.302.250	PÍPUL. Svört té, 10mm, (3/8")	stk	142,00	93,76	13.314
3.302.310	PÍPUL. svartir skrúfbútar 10 mm	stk	271,00	69,66	18.878
3.302.992	Ýmislegt	heild			34.444
3.305.120	Ofnlokar, f. bakrás	stk	63,00	3.126,50	196.970
3.305.200	Þrýstijafnari, 15 mm	stk	1,00	23.717,67	23.718
3.305.220	Slaufuloki, 15 mm	stk	1,00	25.798,17	25.798
3.305.429	Stillité algeng gerð 3/8"	stk	63,00	559,00	35.217
3.305.432	Loftskrúfa af algengri gerð	stk	63,00	153,22	9.653
3.310.190	Ofnar skv. sérstakri athugun	heild			1.117.936
3.600.001	Innimálning plastmálning	ltr.	12,00	1.263,83	15.166
<b>5.4</b>	<b>Hitalagnir</b>	<b>Samtals Kr</b>			<b>2.514.073</b>
<b>5.5</b>	<b>Raflagnir</b>				
1.200.260	Útseld mælieining rafvirkja	mæliein			2.093.371
3.400.110	Rafmagnsrör, 16mm plast	m	2.686,00	29,81	80.070
3.400.112	Rafmagnsrör, 20mm plast	m	162,00	44,70	7.241
3.400.114	Rafmagnsrör, 25mm plast	m	95,00	67,67	6.429
3.400.118	Inntaksrör 50mm plast	m	3,00	194,40	583
3.400.119	Inntaksrör 90mm plast	m	7,00	515,25	3.607
3.400.120	Stútar, 16mmplast	stk	105,00	59,07	6.202
3.400.125	Hólkar, 16mmplast	stk	644,00	24,70	15.907
3.400.210	Rofa- og tengladósir í múr 1-3st	stk	415,00	145,20	60.258
3.400.215	Loftdósir í steypu, 8 stút,plast	stk	202,00	244,20	49.328
3.400.220	Veggdósir(Vegglampadósir) 3 stúta	stk	64,00	152,51	9.761
3.400.310	Rafmagnsvír 1,5q	m	8.500,00	22,52	191.420
3.400.312	Rafmagnsvír 4,0q	m	300,00	65,06	19.518
3.400.314	Rafmagnsvír 6,0q	m	350,00	86,83	30.390
3.400.316	Rafmagnsvír 10,0q	m	20,00	144,53	2.891
3.400.318	Rafmagnsvír 16,0q	m	10,00	232,62	2.326
3.400.410	Lekastraumsrofar 0,03 A, 4ra-póla, 63 A	stk	11,00	9.184,56	101.030
3.400.420	Sjálfvör, 10 A	stk	100,00	604,18	60.418
3.400.423	Sjálfvör, 25 A	stk	10,00	548,12	5.481
3.400.511	Tenglar 16 amper, m/jörð	stk	360,00	308,86	111.190
3.400.513	Tenglar 25 amper m/jörð	stk	22,00	1.603,62	35.280
3.400.525	Einfaldur rofi,	stk	128,00	441,65	56.531
3.400.530	Samrofi	stk	52,00	557,70	29.000
3.400.535	Þrýstirofi með ljósi	stk	12,00	779,02	9.348
3.400.545	Dimmer 600 w, m/rofa	stk	10,00	5.014,61	50.146
3.400.610	Aðaltöflukassi, J.B.P. -117	stk	1,00	55.520,00	55.520
3.400.620	Greinikassi, (allt settið)	stk	10,00	3.888,92	38.889
3.400.710	Tengi	stk	1.050,00	31,79	33.380
3.400.720	Lok á búnað	stk	415,00	35,15	14.587
3.400.730	Rafbúnaðu, rafopnuð skrár	stk	1,00	5.041,44	5.041
3.407.001	Loftlampi í eldhús/baðherbergi	stk	37,00	2.552,00	94.424
3.407.002	Vegglampi í baðhergergi	stk	10,00	1.680,43	16.804
3.407.003	Flúrlampi undir eldhússkáp 40 wött	stk	20,00	3.477,60	69.552
3.407.105	Glóperur 60W	stk	195,00	64,96	12.667
3.407.150	Vinnuljósafjalir	stk	121,00	108,90	13.177
3.425.995	Annað	heild			48.002
<b>5.5</b>	<b>Raflagnir</b>	<b>Samtals Kr</b>			<b>3.439.769</b>



Lykill	Heiti frumþáttar	Eining	Magn	Verð á einingu	Verð alls
<b>5.6</b>	<b>Annar útbúnaður</b>				
1.200.060	Útseld mælieining húsasmiða, upppláttur	mæliein			29.276
1.200.260	Útseld mælieining rafvirkja	mæliein			92.312
3.099.990	Ýmislegt	heild			11.506
3.400.320	Rafmagnsvír 2x0,6 q	m	55,00	25,35	1.394
3.400.332	Lágspennustrengur 10 lína, (10 pör)	m	170,00	108,38	18.425
3.420.001	Lofnetsstrengur	m	60,00	56,07	3.364
3.420.010	Sjónvarpsgreiða 6 element	stk	1,00	2.469,45	2.469
3.420.015	Magnari fyrir sjónvarp	stk	1,00	33.249,93	33.250
3.420.020	Lofnetsenglar án loks	stk	10,00	489,47	4.895
3.420.025	Útvarpsloftnet	stk	1,00	13.940,36	13.940
3.425.001	Símaintakskassi	stk	1,00	1.979,55	1.980
3.425.005	Afriðill f/dyrasíma	stk	1,00	7.112,56	7.113
3.425.010	Dyrasími. Útstöð fyrir(10 fb.)	stk	1,00	29.835,84	29.836
3.425.015	Dyrasími innistöð, algeng gerð	stk	20,00	3.511,08	70.222
3.425.020	Bjölluhappur	stk	10,00	1.476,45	14.764
3.500.209	Sorprennur úr blikki, sívalar, þvermál=400mm	m	17,00	10.676,09	181.494
<b>5.6</b>	<b>Annar útbúnaður</b>	<b>Samtals Kr</b>			<b>516.240</b>
<b>6.0</b>	<b>Ytri frágangur</b>				
3.999.500	Ytri frág. fylgir sérstk. vísit.	heild			4.403.775
<b>6.0</b>	<b>Ytri frágangur</b>	<b>Samtals Kr</b>			<b>4.403.775</b>
<b>7.0</b>	<b>Annað (ýmis kostnaður)</b>				
1.100.062	Verkstjórn	klst			3.740.112
1.100.160	Útseld vinna verkamanna	klst			758.422
1.200.060	Útseld mælieining húsasmiða, upppláttur	mæliein			268.063
2.300.200	Sendibílar dagtaxti	heild			166.069
2.300.300	Fólksbifreiðar	heild			239.211
2.800.601	Vinnuskúr 30 m2	m2xman			194.755
2.800.701	Verkfærageymsla 15 m2	m2xman			43.324
2.800.750	Verkfæri sérstök ath.	heild			80.143
3.077.106	Byggingaplast þ=0,20mm 2 x 50m	m2	380,00	78,80	29.944
3.999.101	Rafmagn til húsa í byggingu	kwst.	10.200,00	7,97	81.294
3.999.110	Heitt vatn frá Hitav. Reykjavíkur	m3	4.500,00	74,36	334.620
3.999.120	Teikningar	heild			5.227.900
9.999.150	Opinber gjöld, sérstakur útreikningur	heild			5.724.495
<b>7.0</b>	<b>Annað (ýmis kostnaður)</b>	<b>Samtals Kr</b>			<b>16.888.352</b>
	<b>Fjölbýlishús</b>	<b>Samtals Kr</b>			<b>104.721.967</b>

## Útreikningur á kostnaði við byggingu iðnaðarhúss.

— greindur eftir byggingarhlutum samkvæmt Rb. kostnaðarkerfinu —

Verð á byggingarefni er jafnan meðaltal af verði nokkurra seljenda og gefur því aðeins stundum til kynna hið raunverulega útsöluverð.

### Gerð og stærð hússins.

Iðnaðarhús í Reykjavík. Húsið er einlyft, fullfrágengið að utan og innan. Í öðrum enda þess er trésmíðaverkstæði en í hinum er skrifstofurými. Kostnaður við loftræstingu og raflagnir vegna umræddrar starfsemi er innifalinn. Fjármagnskostnaður er ekki reiknaður inn í verð hússins. Flatarmál (utanmál) iðnaðarhússins er 1077 m<sup>2</sup> og rúmmál 5922 m<sup>3</sup>.

Augljóst er að byggingarkostnaður við ákveðna húsgerð er mismunandi eftir stærð, lögun, gerð þaks o.s.frv. Þessi breytileiki í byggingarkostnaði á sérstaklega við um iðnaðarhús þar eð starfsemin gerir gjarna kröfu um sérhönnun og ýmsan sérbúnað. Hér verður því að áréttu að ekki er hægt að bera kostnað við önnur hús saman við byggingarkostnað þessa vísitöluhúss fyrir iðnað nema kynna sér alla gerð og frágang og bera saman efnis- og verklýsingar.

### Athugasemdir

Vísitala iðnaðarhúss er ekki löggilt byggingarvísitala eins og útreikningur Hagstofu Íslands á vísitölu fjölbýlishúss. Því ber að líta á hana öðru fremur sem upplýsingum um breytingar á byggingarkostnaði hússins.

**Útreikningur á vísitölu iðnaðarhúss miðast við að virðisaukaskattur sé á öllum kostnaðarliðum, þ.e. kostnaðartölurnar eru birtar með virðisaukaskatti.**

**Vakin er athygli á því að nýr grunnur var tekinn upp fyrir iðnaðarhúsið í janúar 1991.**

### Vísitala Iðnaðarhúss eftir starfsgreinum og byggingaráföngum.

1. áfangi Fokhelt hús 2. áfangi Tilbúið undir tréverk 3. áfangi Lokafrágangur	Jan 1991 Alls	Fjárhæðir í þúsundum króna verðlag í júlí 2006				Samsvarandi vísitölur			
		1. áf.	2. áf.	3. áf.	Alls	1. áf	2. áf.	3. áf	Alls
01 Húsasmíði	15.001	15.801	10.136	2.993	28.930	193.9	193.0	186.9	192.9
02 Múrverk	6.937	6.772	4.680	355	11.807	163.8	182.1	152.1	170.2
03 Pípulögn	3.682	739	5.338	870	6.946	199.5	191.3	166.5	188.6
04 Raflögn	7.143	216	3.468	7.428	11.112	164.0	155.2	155.5	155.6
05 Blick- og járnsmíði	6.019		2.136	9.580	11.716	.	215.3	190.6	194.7
06 Málun	1.950		239	3.611	3.850	.	177.6	198.9	197.4
07 Dúkalögn og veggfóðrun	492			782	782	.	.	159.0	159.0
08 Vélavinna, akstur og	4.011	8.518	224	89	8.831	220.3	217.0	220.4	220.2
09 Verkstjórn og ýmis	4.102	4.935	3.448	831	9.215	225.1	224.6	221.8	224.6
10 Ýmisleet	1.172	881	740	314	1.934	161.5	166.4	171.9	165.0
<b>Samtals</b>	<b>50.510</b>	<b>37.862</b>	<b>30.408</b>	<b>26.855</b>	<b>95.124</b>	<b>195.3</b>	<b>189.4</b>	<b>178.2</b>	<b>188.3</b>
11 Teikningar og eftirlit	6.740	.	.	.	12.732	.	.	.	188,9
12 Frágangur lóðar	3.630	.	.	.	7.620	.	.	.	209,9
13 Opinber gjöld	7.072	.	.	.	15.428	.	.	.	218,2
14 Verksmiðiuframleiddar	13.427	.	.	.	24.898	.	.	.	185,4
<b>Vísitalan alls</b>	<b>81.378</b>	.	.	.	<b>155.802</b>	.	.	.	<b>191,5</b>

### Vísitölur byggingarluta, Iðnaðarhús

Nr - Byggingarlutar	Vinna	Efni aðk. iðn vara	Opinber gj. Vél. mótal. o.fl.	Verð alls	Samsv. vísitala
<b>1.0 Undirbygging</b>	<b>2.590.631</b>	<b>8.999.851</b>	<b>4.997.337</b>	<b>16.587.819</b>	<b>189,0</b>
1.1 Gröftur og fylling	946.389	521.322	4.761.814	6.229.525	233,5
1.2 Sökkklar	1.422.995	7.955.368	235.523	9.613.886	167,6
1.3 Lagnir í grunn	221.247	523.161	0	744.408	199,5
<b>2.0 Yfirbygging</b>	<b>12.769.714</b>	<b>44.934.302</b>	<b>1.669.769</b>	<b>59.373.785</b>	<b>192,6</b>
2.1 Útveggir	1.087.181	10.184.023	697.266	11.968.470	183,5
2.2 Innveggir	2.892.870	2.789.762	0	5.682.632	185,1
2.3 Gólfplötur	1.181.716	2.018.655	0	3.200.371	188,4
2.4 Stigar	843.854	300.596	0	1.144.450	247,1
2.5 Rammar	600.868	6.897.643	532.124	8.030.635	197,1
2.6 Þak	4.861.171	17.951.769	440.379	23.253.319	195,8
2.7 Gluggar	1.302.054	2.697.544	0	3.999.598	182,8
2.8 Útihurðir	0	2.094.310	0	2.094.310	222,8
<b>3.0 Frágangur yfirbyggingar</b>	<b>2.936.975</b>	<b>3.140.801</b>	<b>0</b>	<b>6.077.776</b>	<b>189,4</b>
3.2 Frágangur veggja inni	1.270.287	1.274.072	0	2.544.359	190,3
3.3 Frágangur gólfa	1.621.691	1.781.893	0	3.403.584	188,4
3.5 Frágangur lofta	44.997	84.836	0	129.833	198,9
<b>4.0 Innréttingar</b>	<b>473.108</b>	<b>1.948.351</b>	<b>0</b>	<b>2.421.459</b>	<b>181,3</b>
4.1 Fastar innréttingar	184.415	1.123.555	0	1.307.970	165,2
4.3 Innihurðir	288.693	824.796	0	1.113.489	204,8
<b>5.0 Útbúnaður</b>	<b>7.798.831</b>	<b>20.119.728</b>	<b>0</b>	<b>27.918.559</b>	<b>174,2</b>
5.1 Hreinlætisbúnaður	137.072	724.540	0	861.612	166,3
5.2 Frárennslislagnir	143.659	80.878	0	224.537	174,7
5.3 Neysluvatnslagnir	660.989	599.293	0	1.260.282	204,6
5.4 Hítalagnir	1.004.986	2.850.296	0	3.855.282	188,4
5.5 Raflagnir	5.852.125	4.445.014	0	10.297.139	156,3
5.6 Annar útbúnaður	0	815.233	0	815.233	147,2
5.7 Loftræstilagnir	0	10.604.474	0	10.604.474	190,4
<b>6.0 Ytri frágangur</b>	<b>3.571.270</b>	<b>2.578.477</b>	<b>1.470.022</b>	<b>7.619.769</b>	<b>209,9</b>
<b>7.0 Annað (ýmis kostnaður)</b>	<b>10.189.866</b>	<b>8.152.576</b>	<b>17.460.192</b>	<b>35.802.634</b>	<b>203,7</b>
<b>Samtals</b>	<b>40.330.395</b>	<b>89.874.086</b>	<b>25.597.320</b>	<b>155.801.801</b>	<b>191,5</b>

**Vísitala iðnaðarhúss, skipting kostnaðar:**  
Skipting eftir starfsgreinum o.fl.

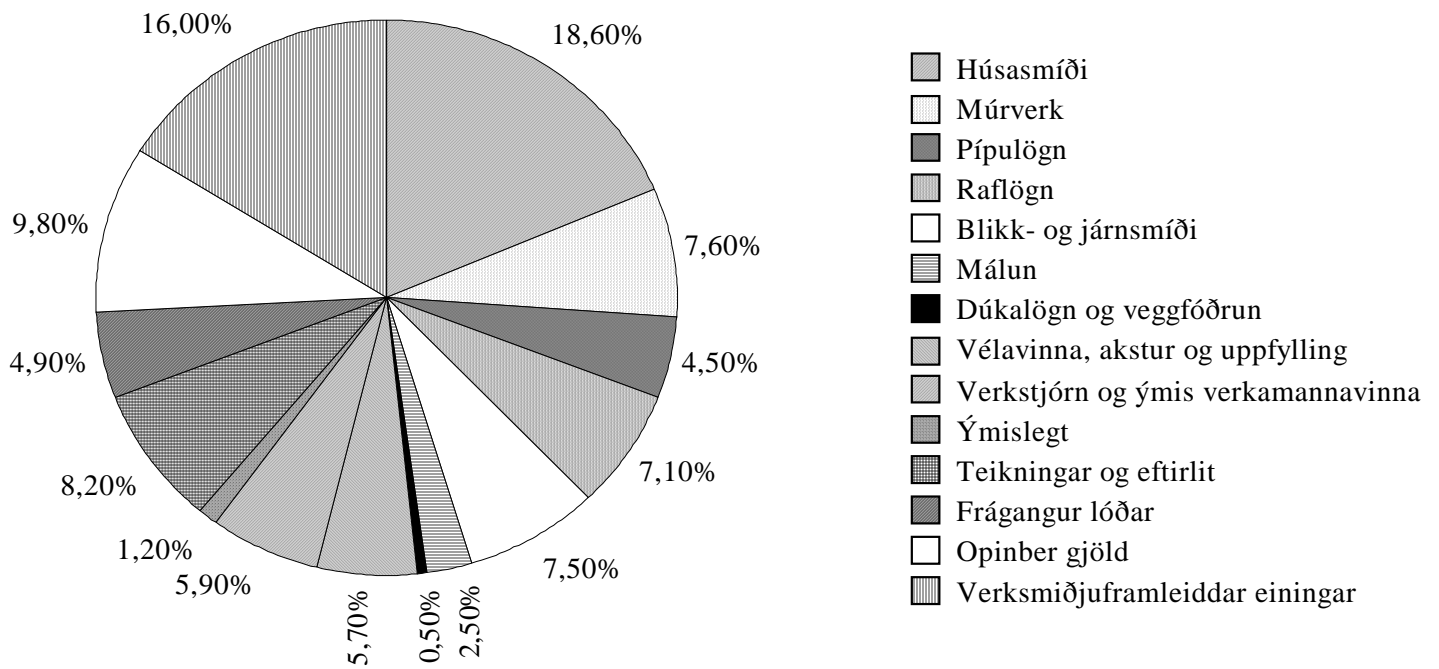

Atvinnuhúsnæði Magnskrá: I01 Dags. 19.7.2006 Einingaverð: 0607

Lykill	Heiti frumþáttar	Eining	Magn	Verð á einingu	Verð alls
<b>1.1</b>	<b>Gröftur og fylling</b>				
1.100.100	Útseld vinna vélstjóra	klst			420.958
1.100.150	Útseld vinna verkamanna	klst			525.431
2.000.010	Ýta D.7E.48A, 160 hö	klst			347.408
2.100.600	Gröfur	klst			601.865
2.300.005	Vörubifreiðar 10-13 tonn dagtaxti	klst	463,00	8.234,43	3.812.541
3.200.210	Uppfylling, Bögglaberg, komið á bíl í námu.	tunna	12.900,00	21,50	277.350
3.200.232	Uppfyllingarefni, grús	tunna	1.800,00	135,54	243.972
<b>1.1</b>	<b>Gröftur og fylling</b>	<b>Samtals Kr</b>			<b>6.229.525</b>
<b>1.2</b>	<b>Sökklar</b>				
1.100.100	Útseld vinna vélstjóra	klst			117.058
1.200.050	Útseld mælieining húsmiða, uppsláttur	mæliein			444.912
1.200.052	Útseld mæliein. húsm, handlang	mæliein			674.297
1.200.053	Útseld mæliein. rif og hreinsun móta	mæliein			186.728
2.200.020	Bílkranir 30 tonn	klst			235.523
3.005.012	Byggingatimbur. Fura 25 x 150mm	m	1.530,00	145,50	222.615
3.005.030	Byggingatimbur. Fura 50 x 100mm	m	610,00	215,00	131.150
3.075.231	Einangrunarplast 22 kg/m <sup>3</sup> Þykkt 50 mm	m <sup>2</sup>	1.174,00	646,08	758.498
3.080.125	Saumur, svartur m/haus, 2 1/2"	kg	90,00	255,50	22.995
3.080.621	Mótavír, venjulegur 4mm	kg	170,00	283,00	48.110
3.205.010	Steinsteypa. Portlandsement	m <sup>3</sup>			6.112.796
3.210.012	Slétt stál ST-37, 10mm	kg	530,00	53,80	28.514
3.210.022	Kambstál KS-40, 10mm	kg	6.091,00	98,15	597.832
3.999.521	Annað efni	heild			32.858
<b>1.2</b>	<b>Sökklar</b>	<b>Samtals Kr</b>			<b>9.613.886</b>
<b>1.3</b>	<b>Lagnir í grunn</b>				
1.100.150	Útseld vinna verkamanna	klst			90.905
1.200.200	Útseld mælieining pípuþvottamanna	mæliein			130.342
3.300.117	Vatnsrör úr plasti 50 mm	m	55,00	208,37	11.460
3.300.210	Steinsteypt ójárnbent rör, 100mm	m	75,00	852,00	63.900
3.300.211	Steinsteypt ójárnbent rör, 150mm	m	45,00	1.257,50	56.588
3.300.220	Steinsteypt beygja 100mm, 45 gráður	stk	12,00	996,00	11.952
3.300.222	Steinsteypt beygja 150mm, 45 gráður	stk	5,00	1.413,00	7.065
3.300.230	Steinsteyptar greinar 100/100mm, 45 gráður	stk	6,00	2.396,00	14.376
3.300.234	Steinsteyptar greinar 150/150mm, 45 gráður	stk	5,00	2.723,00	13.615
3.300.260	Steinsteyptur hreinsibrunnur ,60sm, 1,35m hár m/l	stk	3,00	18.068,94	54.207
3.300.261	Steinsteyptur hreinsibrunnur ,100sm, 0,80m hár m/l	stk	6,00	31.339,13	188.035
3.300.262	Steypt keila m/steyptu loki	stk	3,00	25.485,19	76.456
3.999.570	Ýmislegt efni í grunnlagnum	heild			25.507
<b>1.3</b>	<b>Lagnir í grunn</b>	<b>Samtals Kr</b>			<b>744.408</b>
<b>2.1</b>	<b>Útveggir</b>				
1.100.100	Útseld vinna vélstjóra	klst			227.362
1.100.154	Útseld vinna verkamanna	klst			378.165
1.100.200	Útseld vinna húsmiða	klst			481.654
2.200.020	Bílkranir 30 tonn	klst			319.638
2.300.104	Dráttarbíll m. tveim flutn vögnum 30 tonna	klst			377.628
3.082.510	Vatnsþétting listi	m	102,00	656,11	66.923
3.082.520	Vindþétting, fúguband 15x30 mm	m	102,00	284,71	29.040
3.900.290	Útveggjaeinigar EP 25/120 og EP 25/300	heild			9.959.932
3.999.555	Festingar, vinklar, rær, skrufur o.fl.	heild			128.128
<b>2.1</b>	<b>Útveggir</b>	<b>Samtals Kr</b>			<b>11.968.470</b>

Lykill	Heiti frumþáttar	Eining	Magn	Verð á einingu	Verð alls
<b>2.2</b>	<b>Innveggir</b>				
1.100.154	Útseld vinna verkamanna	klst			599.973
1.100.550	Útseld verkstæðisvinna	klst			33.165
1.200.051	Útseld mælieining húsasmiða, tréverk	mæliein			585.352
1.200.052	Útseld mæliein. húsasm, handlang	mæliein			38.279
1.200.100	Útseld mælieining múrara ,múrverk	mæliein			1.211.927
1.200.102	Útseld mælieining múrara, handlang	mæliein			424.174
3.006.149	Húspurr timbur. Hefluð fura 45 x 120mm (2"x5")	m	222,00	474,00	105.228
3.007.034	Smíðaviður. Fura 50 x 200mm	m	141,00	1.006,00	141.846
3.015.106	Rakaþolnar spónaplötur. Þykkt 12mm	m2	69,46	641,74	44.575
3.015.108	Rakaþolnar spónaplötur. Þykkt 16mm	m2	88,30	903,00	79.735
3.016.111	Sléttur vatnspolinn birkikrossviður þykkt 12mm	m2	20,13	2.226,25	44.814
3.040.145	Glerlistar Fura 20 x 30mm	m	307,20	211,19	64.878
3.045.000	Einfalt gler 5mm	m2	58,80	2.622,50	154.203
3.075.112	Steinull þykkt 100mm 33kg/m3	m2	93,46	952,50	89.021
3.080.138	Saumur, galv. m/haus 3"	kg	20,40	360,88	7.362
3.080.292	Skrúfur kopar, kúptur haus, 3,5x40mm, 200stk/pk	pakki	8,00	1.610,00	12.880
3.080.330	Múrboltar, 10 x 165 mm, galv.	stk	105,00	123,00	12.915
3.082.450	Gluggakítta í 0,33ltr. túpum	túpa	15,00	743,44	11.152
3.082.503	Glerisetningarlistar 5x10mm úr gúmmí	m	798,00	36,00	28.728
3.200.112	Pússningasandur, verð á bygg. stað	tunna	126,00	801,63	101.005
3.205.102	Sekkjað Portlandsement, 50 kg poki	poki	132,00	952,50	125.730
3.206.050	Holsteinn 20x40x20 cm	stk	4.263,00	393,50	1.677.490
3.210.012	Slétt stál ST-37, 10mm	kg	154,00	53,80	8.285
3.520.470	Vinkiljárn. Jafnarma 40x40x4, sandbl. og grunnað	m	42,00	448,75	18.848
3.720.200	Trélm grip (3 lítra dós)	dós	1,24	3.268,64	4.053
3.999.522	Annað efni	heild			57.014
<b>2.2</b>	<b>Innveggir</b>	<b>Samtals Kr</b>			<b>5.682.632</b>
<b>2.3</b>	<b>Gólfplötur</b>				
1.100.154	Útseld vinna verkamanna	klst			165.447
1.200.051	Útseld mælieining húsasmiða, tréverk	mæliein			882.333
1.200.052	Útseld mæliein. húsasm, handlang	mæliein			133.936
3.006.034	Húspurr timbur. Fura 50 x 200mm	m	96,00	594,50	57.072
3.006.036	Húspurr timbur. Fura 50 x 225mm (2"x9")	m	711,90	637,50	453.836
3.006.145	Húspurr timbur. Hefluð fura 45 x 45mm	m	654,60	166,50	108.991
3.015.108	Rakaþolnar spónaplötur. Þykkt 16mm	m2	6,10	903,00	5.508
3.015.114	Rakaþolnar spónaplötur. Þykkt 22mm	m2	246,35	1.585,00	390.465
3.017.201	Hálmsementsplötur 25mm 50 x 200	m2	193,20	1.907,00	368.432
3.017.303	Gipsplötur þykkt 13mm	m2	36,00	436,81	15.725
3.075.112	Steinull þykkt 100mm 33kg/m3	m2	501,00	952,50	477.202
3.077.106	Byggingaplast þ=0,20mm 2 x 50m	m2	226,20	78,80	17.825
3.080.138	Saumur, galv. m/haus 3"	kg	112,20	360,88	40.491
3.080.330	Múrboltar, 10 x 165 mm, galv.	stk	217,00	123,00	26.691
3.080.516	Bjálkskór 51x195 mm	stk	54,00	219,63	11.860
3.080.593	Kamsaumur 40/60 mm	stk	1.092,00	3,22	3.516
3.082.450	Gluggakítta í 0,33ltr. túpum	túpa	2,20	743,44	1.636
3.720.200	Trélm grip (3 lítra dós)	dós	0,69	3.268,64	2.255
3.999.522	Annað efni	heild			37.150
<b>2.3</b>	<b>Gólfplötur</b>	<b>Samtals Kr</b>			<b>3.200.371</b>
<b>2.4</b>	<b>Stigar</b>				
1.100.455	Útseld vinna járnsmiða á byggingarstað	klst			237.038
1.100.555	Útseld verkstæðisvinna járnsmiða	klst			606.816
3.520.040	Stálbiti UNP. 220mm	m	19,00	4.326,25	82.199
3.520.920	Riffilað plötujárn svart 4/6x1500x3000 mm	kg	334,00	130,44	43.567
3.600.311	Epoxy góflakk	ltr	10,40	2.209,33	22.977
3.600.901	Epoxy þynnir	ltr.	2,50	930,00	2.325
3.600.923	Herðir, Epoxy	ltr.	3,40	2.144,00	7.290
3.999.559	Annað(m.a. notkun véla á verkstæði járnsmiða)	heild			142.238
<b>2.4</b>	<b>Stigar</b>	<b>Samtals Kr</b>			<b>1.144.450</b>

Lykill	Heiti frumþáttar	Eining	Magn	Verð á einingu	Verð alls
<b>2.5</b>	<b>Rammar</b>				
1.100.100	Útseld vinna vélstjóra	klst			173.335
1.100.154	Útseld vinna verkamanna	klst			347.257
1.100.200	Útseld vinna húsasmiða	klst			80.276
2.200.020	Bílkranir 30 tonn	klst			243.934
2.300.104	Dráttarbíll m. tveim flutn vögnum 30 tonna	klst			288.190
3.900.390	Rammar, Hliðarstoðir Rb 40/50 og Þakbitar	heild			6.827.707
3.999.555	Festingar, vinklar, rær, skrufur o.fl.	heild			69.936
<b>2.5</b>	<b>Rammar</b>	<b>Samtals Kr</b>			<b>8.030.635</b>
<b>2.6</b>	<b>Þak</b>				
1.100.100	Útseld vinna vélstjóra	klst			144.071
1.100.154	Útseld vinna verkamanna	klst			1.494.478
1.100.200	Útseld vinna húsasmiða	klst			440.369
1.200.050	Útseld mælieining húsasmiða, uppsláttur	mæliein			2.782.253
2.200.020	Bílkranir 30 tonn	klst			201.877
2.300.104	Dráttarbíll m. tveim flutn vögnum 30 tonna	klst			238.502
3.005.030	Byggingatimbur. Fura 50 x 100mm	m	3.040,00	215,00	653.600
3.006.032	Húsbúrt timbur. Fura 50 x 150mm	m	148,00	423,50	62.678
3.015.108	Rakaþolnar spónaplötur. Þykkt 16mm	m2	64,00	903,00	57.792
3.016.111	Sléttur vatnspólinn birkikrossviður þykkt 12mm	m2	94,00	2.226,25	209.268
3.017.201	Hálmsementsplötur 25mm 50 x 200	m2	96,00	1.907,00	183.072
3.040.590	Reykgluggar m/umgj. og opnaracylinder	stk	16,00	97.992,67	1.567.883
3.075.102	Steinull ísl þ. 75 mm 23 kg/m3	m2	60,00	546,94	32.816
3.075.105	Steinull ísl þ. 150mm þ. 23kg/m3	m2	1.130,00	1.090,20	1.231.926
3.077.005	Þakpappi. B=1m, L=20m, 10-20 pam, (B-þykkt ísl.)	rúlla	76,00	3.307,00	251.332
3.077.023	Veggpappi, 1,25m x 16m	rúlla	65,00	3.345,00	217.425
3.077.106	Byggingaplast þ=0,20mm 2 x 50m	m2	80,00	78,80	6.304
3.080.138	Saumur, galv. m/haus 3"	kg	47,00	360,88	16.961
3.080.330	Múrboltar, 10 x 165 mm, galv.	stk	1.670,00	123,00	205.410
3.080.360	Galv. borðaboltar 12mm (1/2") L=300 mm	stk	218,00	162,50	35.425
3.084.002	Asfalt á yfirborð rifjaplatna	kg	440,00	67,35	29.634
3.101.301	Garðastál litað (DOBEL) GS-45K	m	1.473,00	3.242,26	4.775.849
3.101.333	Kjöljárn plasthúðað	m	16,00	3.799,95	60.799
3.101.336	Vindskeið, Plasthúðað	m	16,00	2.015,00	32.240
3.101.351	Kambsaumur m. þéttingu	pakki	114,00	1.297,00	147.858
3.101.381	Þéttilisti fyrir þakstál, yfir	m	99,40	410,00	40.754
3.101.382	Þéttilisti fyrir þakstál undir	m	99,40	481,00	47.811
3.520.399	Galv. flatjárn 4x25 mm vinkilbeygt.	stk	1.670,00	160,91	268.720
3.900.490	Rifjaplötur RP 18/100 og RP 18/120	heild			7.615.359
3.999.556	Festingar, fylling í raufar ofl.	heild			99.255
3.999.557	Ýmislegt, saumur o.fl.	heild			101.598
<b>2.6</b>	<b>Þak</b>	<b>Samtals Kr</b>			<b>23.253.319</b>
<b>2.7</b>	<b>Gluggar</b>				
1.100.154	Útseld vinna verkamanna	klst			381.801
1.100.200	Útseld vinna húsasmiða	klst			103.212
1.200.050	Útseld mælieining húsasmiða, uppsláttur	mæliein			612.054
1.200.150	Útseld mælieining málara	mæliein			204.987
3.040.001	Gluggi nr. G1. Oregon Pine 2,5 x 5"	m	12,00	74.980,53	899.766
3.040.002	Gluggi nr. G2. Oregon Pine 2,5 x 5"	m	4,00	77.566,62	310.266
3.040.003	Gluggi nr. G3. Oregon Pine 2,5 x 5", opnanl.gl.	m	24,00	13.310,73	319.458
3.045.910	Gler tvöfalt. Fastar rúður 57,3 x 112sm	stk	160,00	3.806,46	609.034
3.045.911	Gler tvöfalt i opnanleg fög 48,3 x 48,3sm	stk	24,00	1.683,32	40.400
3.080.292	Skrúfur kopar, kúptur haus, 3,5x40mm, 200stk/pk	pakki	86,00	1.610,00	138.460
3.082.450	Gluggakítir í 0,33ltr. túpum	túpa	81,00	743,44	60.219
3.082.503	Glerisetningarlistar 5x10mm úr gúmmí	m	590,00	36,00	21.240
3.600.500	Fúavari, þekjandi viðarvörn	ltr.	21,00	1.281,82	26.918
3.999.523	Lamir, skrár og fl.	heild			271.783
<b>2.7</b>	<b>Gluggar</b>	<b>Samtals Kr</b>			<b>3.999.598</b>
<b>2.8</b>	<b>Útihurðir</b>				
3.050.106	Útihurðir í iðnaðarhús.	heild			2.094.310
<b>2.8</b>	<b>Útihurðir</b>	<b>Samtals Kr</b>			<b>2.094.310</b>

### 3.2 Frágangur veggja inni

1.100.154	Útseld vinna verkamanna	klst			90.905
1.100.550	Útseld verkstæðisvinna	klst			4.146
1.200.051	Útseld mælieining húsasmiða, tréverk	mæliein			39.752
1.200.052	Útseld mæliein. húsasm, handlang	mæliein			2.988
1.200.100	Útseld mælieining múrara ,múrverk	mæliein			283.991
1.200.102	Útseld mælieining múrara, handlang	mæliein			56.010
1.200.150	Útseld mælieining málara	mæliein			792.495
3.007.034	Smíðaviður. Fura 50 x 200mm	m	36,40	1.006,00	36.618
3.080.330	Múrboltar, 10 x 165 mm, galv.	stk	41,00	123,00	5.043
3.200.112	Pússningasandur, verð á bygg. stað	tunna	254,00	801,63	203.614
3.205.102	Sekkjáð Portlandsement, 50 kg poki	poki	16,00	952,50	15.240
3.205.112	Fínþússning, 30 kg í kassa	kassi	4,00	1.781,66	7.127
3.205.150	Kalk í þússningu í pokum	kg	325,00	61,78	20.078
3.205.210	Loftblendi, 3,8 lítrar í brúsa	brúsi	1,00	1.253,16	1.253
3.215.040	Réttskleiðar, fura 1/3x3"	m	60,00	138,50	8.310
3.230.900	Veggflísar, 10x20 og 15x20sm, sléttar	m2	34,45	5.224,41	179.981
3.600.001	Innimálning plastmálning	ltr.	388,00	1.263,83	490.366
3.600.030	Málning, 10 lítrar í dós	ltr.	84,00	810,20	68.057
3.600.110	Olíumálning. löguð grunnmálning	ltr.	74,30	1.464,47	108.810
3.600.500	Fúavari, þekjandi viðarvörn	ltr.	29,10	1.281,82	37.301
3.720.001	Flísalím í brúsum	ltr	24,25	1.028,52	24.942
3.999.560	Annað efni v.málunar veggja inni	heild			67.332

### 3.2 Frágangur veggja inni

Samtals Kr

2.544.359

### 3.3 Frágangur gólfa

1.100.154	Útseld vinna verkamanna	klst			221.808
1.200.100	Útseld mælieining múrara ,múrverk	mæliein			551.988
1.200.102	Útseld mælieining múrara, handlang	mæliein			1.919
1.200.150	Útseld mælieining málara	mæliein			497.421
1.200.300	Útseld mælieining veggfóðrara	mæliein			348.555
3.077.106	Byggingaplast þ=0,20mm 2 x 50m	m2	1.135,00	78,80	89.438
3.230.901	Gólfflísar leirflísar 10x20 cm	m2	5,46	3.547,47	19.369
3.600.311	Epoxy gólfak	ltr	352,00	2.209,33	777.684
3.600.901	Epoxy þynnir	ltr.	80,00	930,00	74.400
3.600.921	Saltsýra	ltr.	525,00	301,30	158.182
3.600.923	Herðir, Epoxy	ltr.	105,00	2.144,00	225.120
3.700.008	Linoleum gólfdukur /=2,5 mm	m2	179,60	1.879,00	337.468
3.720.001	Flísalím í brúsum	ltr	3,82	1.028,52	3.929
3.720.100	Lím á gólfdukk, vatnsþolið	ltr	62,00	861,75	53.428
3.999.544	Annað efni	heild			42.875

### 3.3 Frágangur gólfa

Samtals Kr

3.403.584

### 3.5 Frágangur lofta

1.200.150	Útseld mælieining málara	mæliein			44.997
3.600.001	Innimálning plastmálning	ltr.	7,80	1.263,83	9.858
3.600.110	Olíumálning. löguð grunnmálning	ltr.	3,60	1.464,47	5.272
3.600.111	Olíumálning	ltr.	32,00	1.944,00	62.208
3.999.558	Annað efni	heild			7.498

### 3.5 Frágangur lofta

Samtals Kr

129.833

### 4.1 Fastar innréttingar

1.200.051	Útseld mælieining húsasmiða, tréverk	mæliein			184.415
3.006.145	Húsbúrt timbur. Hefluð fura 45 x 45mm	m	72,00	166,50	11.988
3.080.292	Skrúfur kopar, kúptur haus, 3,5x40mm, 200stk/pk	pakki	2,00	1.610,00	3.220
3.080.330	Múrboltar, 10 x 165 mm, galv.	stk	37,00	123,00	4.551
3.082.450	Gluggakítí í 0,33ltr. túpum	túpa	6,00	743,44	4.461
3.161.105	Eldhúsinnrétting plastkl. m upps.	heild			136.460
3.162.100	Fataskápar úr blikki 40x170x55 cm	stk	50,00	18.966,00	948.300
3.600.500	Fúavari, þekjandi viðarvörn	ltr.	1,30	1.281,82	1.666
3.999.522	Annað efni	heild			12.909

### 4.1 Fastar innréttingar

Samtals Kr

1.307.970

Lykill	Heiti frumþáttar	Eining	Magn	Verð á einingu	Verð alls
--------	------------------	--------	------	----------------	-----------

### 4.3 Innihurðir

1.200.051	Útseld mælieining húsasmiða, tréverk	mæliein			197.559
-----------	--------------------------------------	---------	--	--	---------



1.200.150	Útseld mælieining málara	mæliein			91.134
3.006.120	Húspurtt timbur. Hefluð fura 22 x 22mm	m	226,00	106,50	24.069
3.050.002	Innihurðir. Harðtex. B=800mm Ekki skrá	stk	21,00	28.041,05	588.862
3.050.033	Innihurðaspjöld með úrtaki Harðtex B=900	stk	2,00	14.924,63	29.849
3.075.112	Steinull þykkt 100mm 33kg/m3	m2	4,70	952,50	4.477
3.080.330	Múrboltar, 10 x 165 mm, galv.	stk	114,00	123,00	14.022
3.600.111	Ólfumáling	ltr.	24,30	1.944,00	47.239
3.600.500	Fúavari, þekjandi viðarvörn	ltr.	14,65	1.281,82	18.779
3.999.522	Annað efni	heild			97.499

#### 4.3 Innihurðir

**Samtals Kr**

**1.113.489**

#### 5.1 Hreinlætisbúnaður

1.200.200	Útseld mælieining pípulagningamanna	mæliein			137.072
3.302.712	Gólfniðurfall 6" Bollavatnslás álsteypa	stk	3,00	9.365,34	28.096
3.305.084	Slöngukranar 1/2"	stk	20,00	1.474,12	29.482
3.315.010	Ólitað vatnssalerni með kassa og setu	stk	4,00	20.552,35	82.209
3.315.210	Ólituð handlaug ca. 600x450mm	stk	4,00	7.547,66	30.191
3.315.508	Eldhúsvaskur úr stáli, tvöfaldur	stk	1,00	12.940,66	12.941
3.315.610	Skolvaskur úr stáli	stk	15,00	11.727,74	175.916
3.315.701	Þvagskálur á vegg	stk	2,00	27.377,93	54.756
3.317.110	Blöndunartæki fyrir handlaugar	stk	4,00	6.116,43	24.466
3.317.115	Blöndunartæki fyrir baðkór	stk	2,00	8.838,78	17.678
3.317.125	Blöndunartæki fyrir eldhúsvask	stk	1,00	5.000,15	5.000
3.317.210	Þvagskálabyssa	stk	2,00	14.783,16	29.566
3.330.020	Brunaslanga í kassa með slöngustút (25 m)	stk	2,00	75.954,53	151.909
3.999.533	Kranatengi, vatnskr. o.fl.	heild			82.330

#### 5.1 Hreinlætisbúnaður

**Samtals Kr**

**861.612**

#### 5.2 Frárennslislagnir

1.200.200	Útseld mælieining pípulagningamanna	mæliein			143.659
3.075.101	Steinull ísl þ. 50mm 23kg/m3	m2	42,00	364,46	15.307
3.302.013	P.P.Plaströr, 50mm lengd 2m	stk	4,00	421,40	1.686
3.302.015	P.P.Plaströr, 70mm lengd 2m	stk	8,00	614,40	4.915
3.302.017	P.P.Plaströr, 100mm lengd 2m	stk	23,00	1.185,90	27.276
3.302.022	P.P.Beygjur, 50mm 45 gráður	stk	29,00	91,16	2.644
3.302.024	P.P.Beygjur, 70mm 45 gráður	stk	8,00	164,86	1.319
3.302.026	P.P.Beygjur, 100mm 45 gráður	stk	18,00	255,02	4.590
3.302.032	P.P.Greinar, 50/50 mm, 45 gráður	stk	8,00	228,31	1.826
3.302.034	P.P.Greinar, 70/70 mm, 45 gráður	stk	6,00	412,77	2.477
3.999.571	Ýmislegt í frárennslislögn innanhúss	heild			18.838

#### 5.2 Frárennslislagnir

**Samtals Kr**

**224.537**

#### 5.3 Neysluvatnslagnir

1.200.200	Útseld mælieining pípulagningamanna	mæliein			660.989
3.075.079	Glerullarhólkar. Þvermál 27mm (3/4")	m	118,00	339,36	40.044
3.075.080	Glerullarhólkar. Þvermál 33mm (1")	m	144,00	334,61	48.184
3.075.081	Glerullarhólkar. Þvermál 42mm (1 1/4")	m	63,00	482,23	30.380
3.075.082	Glerullarhólkar. Þvermál 48mm (1 1/2")	m	77,50	488,36	37.848
3.302.402	Galvaniseruð rör 20 mm	m	118,35	405,53	47.994
3.302.403	PÍPUL. Galvaniseruð rör, 25mm (1")	m	144,00	490,36	70.612
3.302.404	PÍPUL. Galvaniseruð rör, 32mm (1 1/4")	m	63,00	715,71	45.090
3.302.405	PÍPUL. Galvaniseruð rör, 40mm (1 1/2")	m	89,15	757,79	67.557
3.302.411	PÍPUL. Galvaniseruð hné 20mm (3/4")	stk	64,00	126,67	8.107
3.302.412	PÍPUL. Galvaniseruð hné 25mm	stk	51,00	243,00	12.393
3.302.414	PÍPUL. Galvaniseruð hné 40mm	stk	21,00	592,73	12.447
3.302.452	PÍPUL. Galvaniseruð té 25mm	stk	46,00	297,78	13.698
3.302.454	PÍPUL. Galvaniseruð té 40mm	stk	16,00	782,25	12.516
3.302.512	PÍPUL. Galvaniseraðir skrufubútar, 25mm	stk	86,00	169,79	14.602
3.305.005	Rennilokar 40mm (1 1/2")	stk	6,00	2.195,31	13.172
3.305.050	Einstreymislökar 40mm (1 1/2")	stk	2,00	6.171,31	12.343
3.999.575	Festingar og upphengi á pípum í loft og vegg	heild			78.300
3.999.576	Annað efni í vatnslögn(plast,sísal,mak o.fl.)	heild			34.006

#### 5.3 Neysluvatnslagnir

**Samtals Kr**

**1.260.282**

Lykill	Heiti frumþáttar	Eining	Magn	Verð á einingu	Verð alls
--------	------------------	--------	------	----------------	-----------

#### 5.4 Hitalagnir

1.200.200	Útseld mælieining pípulagningamanna	mæliein			1.004.986
3.075.077	Glerullarhólkar. Þvermál 17mm (3/8")	m	106,00	282,65	29.961
3.075.079	Glerullarhólkar. Þvermál 27mm (3/4")	m	175,00	339,36	59.388
3.075.080	Glerullarhólkar. Þvermál 33mm (1")	m	138,00	334,61	46.176

3.075.082	Glerullarhólkar. Þvermál 48mm (1 1/2")	m	114,00	488,36	55.673
3.302.201	Svört vatnsrör 10 mm	m	106,00	184,96	19.606
3.302.203	Svört vatnsrör 20 mm	m	175,00	303,69	53.146
3.302.204	Svört vatnsrör 25 mm	m	140,00	496,34	69.488
3.302.206	Svört vatnsrör 40 mm (1 1/2")	m	127,00	618,23	78.515
3.302.210	Svört hné 10 mm	stk	100,00	64,55	6.455
3.302.212	Svört hné 20 mm	stk	116,00	102,88	11.934
3.302.213	Svört hné 25 mm	stk	103,00	155,81	16.048
3.302.215	Svört hné 40 mm (1 1/2")	stk	57,00	201,85	11.505
3.302.250	PÍPUL. Svört té, 10mm, (3/8")	stk	30,00	93,76	2.813
3.302.252	PÍPUL. Svört té, 20mm	stk	72,00	120,33	8.664
3.302.253	PÍPUL. Svört té, 25mm	stk	95,00	185,75	17.646
3.302.255	PÍPUL. svört té 40 mm (1 1/2")	stk	44,00	411,29	18.097
3.302.310	PÍPUL. svartir skrúfbútar 10 mm	stk	69,00	69,66	4.807
3.302.312	PÍPUL. Svartir skrúfbútar, 20mm	stk	143,00	137,24	19.625
3.302.313	PÍPUL. Svartir skrúfbútar, 25mm	stk	36,00	203,85	7.339
3.302.315	PÍPUL. svartir skrúfbútar 40 mm (1 1/2")	stk	85,00	335,76	28.540
3.305.003	Rennilokar 25mm (1")	stk	12,00	1.440,08	17.281
3.305.005	Rennilokar 40mm (1 1/2")	stk	13,00	2.195,31	28.539
3.305.050	Einstreymislokar 40mm (1 1/2")	stk	3,00	6.171,31	18.514
3.305.120	Ofnlokar, f. bakrás	stk	17,00	3.126,50	53.150
3.305.202	Þrýstijafnari, 25 mm	stk	2,00	31.509,58	63.019
3.305.241	Hítastýrður loki, 20 mm	stk	7,00	31.763,87	222.347
3.305.252	Segulloki	stk	7,00	15.409,33	107.865
3.305.429	Stíllíté algeng gerð 3/8"	stk	17,00	559,00	9.503
3.310.010	Hitablásari	stk	4,00	131.498,00	525.992
3.310.011	Hitablásari	stk	3,00	109.757,00	329.271
3.310.020	Hraðastíllir f. hitablásara	stk	7,00	15.967,11	111.770
3.310.193	Ofnar samkvæmt sérstakri athugun, lakkaðir	heild			379.334
3.322.010	Forhitari	stk	1,00	153.208,00	153.208
3.999.572	Ýmis stjórnþeki í hitalögn	heild			82.969
3.999.573	Festingar og upphengi á pípum í loft og vegg	heild			151.785
3.999.574	Annað efni í hitalögn (plast,mak,hampur o.fl.)	heild			30.323

#### 5.4 Hitalagnir

Samtals Kr

3.855.282

#### 5.5 Raflagnir

1.200.250	Útseld mælieining rafvirkja	mæliein			5.852.125
3.400.110	Rafmagnsrör, 16mm plast	m	620,00	29,81	18.482
3.400.115	Inntaksrör úr plasti 25 mm	m	60,00	92,80	5.568
3.400.116	Inntaksrör úr plasti 40 mm	m	15,00	178,18	2.673
3.400.117	Inntaksrör úr plasti 75 mm	m	40,00	380,52	15.221
3.400.212	Rofa/tengladósir á timburvegg	stk	88,00	139,40	12.267
3.400.217	Dósir í timburloft	stk	36,00	221,00	7.956
3.400.222	Veggdósir á timburvegg	stk	6,00	239,00	1.434
3.400.235	Tengidósir 8x8 cm	stk	45,00	113,00	5.085
3.400.310	Rafmagnsvír 1,5q	m	2.100,00	22,52	47.292
3.400.335	Strengur 10x2 x0,6q	stk	100,00	180,00	18.000
3.400.340	Ídr vír 50 mm <sup>2</sup>	m	30,00	367,00	11.010
3.400.351	Strengur 3x1,5q	m	1.630,00	76,00	123.880
3.400.352	Strengur 4x1,5q	m	870,00	71,89	62.544
3.400.353	Strengur 5x1,5q	m	580,00	107,60	62.408
3.400.358	Strengur 5x2,5q	m	390,00	254,00	99.060
3.400.363	Strengur 5x4 q	m	90,00	226,00	20.340
3.400.368	Strengur 5x6 q	m	20,00	278,00	5.560
3.400.371	Strengur 3x10 q	m	200,00	344,00	68.800
3.400.381	Lausataugar 3x1,5 q	m	115,00	74,96	8.620
3.400.388	Lausataugar 5x2,5q	m	80,00	224,00	17.920
3.400.408	Lekastraumsrofar 4x40 A	stk	1,00	4.231,00	4.231
3.400.411	Lekastraumsrofar 4x63 A	stk	4,00	7.201,00	28.804
3.400.412	Lekastraumsrofar 4x100 A	stk	2,00	22.296,00	44.592

Lykill	Heiti frumþáttar	Eining	Magn	Verð á einingu	Verð alls
--------	------------------	--------	------	----------------	-----------

#### 5.5 Raflagnir framh.

3.400.416	Lekastraumsrofar 4x160 A	stk	1,00	42.401,00	42.401
3.400.420	Sjálfvör, 10 A	stk	19,00	604,18	11.479
3.400.423	Sjálfvör, 25 A	stk	3,00	548,12	1.644
3.400.430	Sjálfvör 3x10 A	stk	56,00	2.057,00	115.192
3.400.431	Sjálfvör 3x16 A	stk	12,00	3.036,00	36.432
3.400.433	Sjálfvör 3x25 A	stk	3,00	1.190,00	3.570

3.400.434	Sjálfvör 3x63 A	stk	3,00	3.198,00	9.594
3.400.460	Fjarrofar <16 A 1x (straumstuðrofar)	stk	16,00	1.471,00	23.536
3.400.470	Spólurofar 3x63 A	stk	4,00	10.598,00	42.392
3.400.472	Spólurofar 3x125 A	stk	2,00	21.722,00	43.444
3.400.480	Varrofar (neo) 1x63 A	stk	8,00	2.396,00	19.168
3.400.482	Varrofar (neo) 3x63 A	stk	4,00	4.277,00	17.108
3.400.490	Varskilrofar 125 A	stk	7,00	4.978,00	34.846
3.400.492	Varskilrofar 250 A	stk	1,00	21.491,00	21.491
3.400.494	Varskilrofar 400 A	stk	1,00	41.632,00	41.632
3.400.501	Tenglar 10-16 A innfelldir	stk	23,00	162,00	3.726
3.400.505	Tenglar 10-16 A utaná l.	stk	44,00	287,00	12.628
3.400.506	Tenglar 10-16 A utaná l. tvöfaldir	stk	87,00	472,00	41.064
3.400.507	Tenglar 63 A 1f utaná l.	stk	6,00	3.764,00	22.584
3.400.508	Tenglar 16 A 3f utaná l.	stk	40,00	843,00	33.720
3.400.509	Tenglar 63 A 3f utaná l.	stk	3,00	2.964,00	8.892
3.400.522	Tenglar fyrir síma	stk	2,00	299,00	598
3.400.527	Rofar 10 A innfelldir	stk	25,00	449,00	11.225
3.400.529	Rofar 10 A utaná l.	stk	15,00	377,00	5.655
3.400.537	Þrýstirofar 10 A innfelldir	stk	17,00	410,00	6.970
3.400.550	Lykilrofar 6 A innfelldir	stk	4,00	2.440,00	9.760
3.400.640	Tengikassar 0,2 mm2 með hlíf	stk	2,00	2.365,00	4.730
3.400.711	Tengi 6 mm"	stk	500,00	27,06	13.530
3.400.720	Lok á búnað	stk	266,00	35,15	9.350
3.402.101	Strengjarennna 8x10 sm.Rafgalvaniseruð	m	250,00	1.155,00	288.750
3.402.102	Lok á strengjarennu (8x10 sm rennu) Rafgalv.	m	250,00	312,00	78.000
3.402.103	Strengjarennna 8x15 sm.Rafgalvaniserað	m	52,00	1.219,50	63.414
3.402.104	Lok á strengjarennu (renna 8x15 sm). Rafgalv.	m	52,00	318,00	16.536
3.402.105	Strengjarennna 8x20 sm. Rafgalv	m	40,00	1.408,50	56.340
3.402.106	Lok á strengjarennu (renna 8x20sm).Rafgalv	m	40,00	474,00	18.960
3.402.107	Strengjarennna 8x30 sm. Rafgalv	m	6,00	1.647,00	9.882
3.402.108	Lok á strengjarennu (renna 8x30 sm). Rafgalv.	m	6,00	558,00	3.348
3.402.109	Upphengi f. strengjarennu. Ístað úr 5mm flatjárni	stk	200,00	345,00	69.000
3.402.610	Töflusk.-kassar 2.0 m2	stk	1,00	102.273,00	102.273
3.402.611	Töflusk. Kassar 2.5 m2	stk	1,00	85.965,00	85.965
3.402.621	Sökkklar f. töfluskápa	stk	2,00	18.591,00	37.182
3.402.622	Endahlíffar á skápa	stk	8,00	10.366,00	82.928
3.402.623	Burðarstoðir	stk	4,00	1.825,00	7.300
3.402.624	Grindur/hlíffar í skápa 0,20 m2	stk	33,00	1.855,00	61.215
3.402.625	Vírarennur með loki	m	20,00	948,00	18.960
3.402.626	Straumskinnur >250 q	stk	10,00	300,00	3.000
3.402.627	Tengiklemmur 95 mm"sk	stk	80,00	419,00	33.520
3.402.628	Raðklemmur 16 mm"sm	stk	540,00	272,00	146.880
3.407.009	Útljós, neyðarljós. 2x8 wött sílogandi	stk	17,00	7.611,00	129.387
3.407.010	Flúrlampi 3x36 w. Verksmiðjulampi	stk	113,00	6.569,00	742.297
3.407.011	Flúrlampi 2x36 w. Sprengitraustur	stk	9,00	50.851,00	457.659
3.407.012	Flúrlampi 2x58 w.	stk	10,00	6.619,00	66.190
3.407.013	PL-Lampar	stk	14,00	5.117,00	71.638
3.407.014	Flúrlampi 1x18 w.	stk	5,00	7.054,00	35.270
3.407.121	Flúrpípur18W	stk	5,00	319,00	1.595
3.407.123	Flúrpípur36W	stk	421,00	341,00	143.561
3.407.125	Flúrpípur 58 w.	stk	20,00	374,00	7.480
3.407.127	PL-Pípur 9 w.	stk	28,00	273,00	7.644
3.415.002	Spennir 220/24 V 250 Va	stk	3,00	15.918,00	47.754
3.999.561	Annað efni í raflögn	heild			210.978

## 5.5 Raflagnir

Samtals Kr

10.297.139

Lykill	Heiti frumþáttar	Eining	Magn	Verð á einingu	Verð alls
--------	------------------	--------	------	----------------	-----------

## 5.6 Annar útbúnaður

3.415.902	Brunaviðvörðunarkerfi í verksmiðjuhús	heild			544.313
3.415.904	Innbrotaviðvörðunarkerfi í verksmiðjuhús	heild			270.920

## 5.6 Annar útbúnaður

Samtals Kr

815.233

## 5.7 Loftræstilagnir

3.500.501	Almenn loftræsting í verksmiðjuhús	heild			4.540.598
3.500.502	Spónsogkerfi í verksmiðjuhús	heild			2.485.443

3.500.503	Útsog frá Raf- og logsuðu í verksmiðjuhús	heild			1.601.930
3.500.504	Loftræsting á lakkklefa í verksmiðjuhús	heild			1.976.503
<b>5.7</b>	<b>Loftræstilagnir</b>	<b>Samtals Kr</b>			<b>10.604.474</b>
<b>6.0</b>	<b>Ytri frágangur</b>				
1.100.100	Útseld vinna vélstjóra	klst			540.266
1.100.150	Útseld vinna verkamanna	klst			2.727.150
1.100.550	Útseld verkstæðisvinna	klst			82.912
1.200.050	Útseld mælieining húsasmiða, uppsláttur	mæliein			103.738
1.200.150	Útseld mælieining málara	mæliein			67.617
1.200.200	Útseld mælieining pípulagningamanna	mæliein			49.587
2.000.010	Ýta D.7E.48A, 160 hö	klst			43.426
2.050.001	Veghefill CAT 12F/12G m/söluskatti	klst			280.800
2.100.502	Traktorsgröfur, vökvakn. 4x4 ca 8 tonn	klst			240.905
2.100.600	Gröfur	klst			158.386
2.300.005	Vörubifreiðar 10-13 tonn dagtaxti	klst	79,00	8.234,43	650.520
2.400.101	Vibrokefli (dregid) 580 kg	klst			95.985
3.006.030	Húspurrt timbur. Fura 50 x 100mm	m	500,00	427,00	213.500
3.006.130	Húspurrt timbur. Hefluð fura 25 x 100mm	m	350,00	335,50	117.425
3.200.105	Sandur 0-8mm	tunna	132,00	131,30	17.332
3.200.232	Uppfyllingarefni, grús	tunna	3.700,00	135,54	501.498
3.205.010	Steinsteypa. Portlandsement	m3			45.618
3.206.109	Steinsteyptar hellur, Stærð 40x40x5 sm	stk	1.246,00	303,82	378.560
3.206.501	Kantsteinar, 65x12x30 cm	stk	160,00	1.089,82	174.371
3.302.405	PÍPUL. Galvaniseruð rör, 40mm (1 1/2")	m	30,00	757,79	22.734
3.302.620	PÍPUL. Hitapólnar plastpípur, 25mm	m	400,00	99,25	39.700
3.600.500	Fúavari, þekjandi viðarvörn	ltr.	95,00	1.281,82	121.773
3.800.100	Malbik Y-12	tonn	90,00	7.650,00	688.500
3.800.200	Mulningur	tonn	75,00	995,00	74.625
3.801.100	Birki(Betula pubesceces) 80-100 cm 1/2/2	stk	26,00	937,79	24.383
3.801.110	Glansmispill(cotoncastur lucidus)	stk	50,00	507,65	25.382
3.801.300	Grasþökur, akstur innifalinn	m2	250,00	310,00	77.500
3.999.519	Ýmislegt	heild			38.653
3.999.520	Ýmislegt	heild			16.923
<b>6.0</b>	<b>Ytri frágangur</b>	<b>Samtals Kr</b>			<b>7.619.769</b>
<b>7.0</b>	<b>Annað (ýmis kostnaður)</b>				
1.100.052	Verkstjórn	klst			3.856.788
1.100.150	Útseld vinna verkamanna	klst			1.152.675
1.100.601	Eftirlit	heild			5.041.394
1.200.050	Útseld mælieining húsasmiða, uppsláttur	mæliein			139.009
2.300.201	Sendibílar dagtaxti, atv. hús	heild			227.514
2.300.301	Fólksbifreiðar, atv. hús	heild			332.503
2.800.601	Vinnuskúr 30 m2	m2xman			628.101
2.800.751	Verkfæri sérst. athugun, atv. hús	heild			844.526
3.999.101	Rafmagn til húsa í byggingu	kwst.	11.322,00	7,97	90.236
3.999.110	Heitt vatn frá Hitav. Reykjavíkur	m3	4.995,00	74,36	371.428
3.999.121	Teikningar, atvinnuhús	heild			7.690.912
9.999.151	Opinber gjöld, sérstakur útreikningur	heild			15.427.548
<b>7.0</b>	<b>Annað (ýmis kostnaður)</b>	<b>Samtals Kr</b>			<b>35.802.634</b>
	<b>Atvinnuhúsnaði</b>	<b>Samtals Kr</b>			<b>155.801.801</b>