

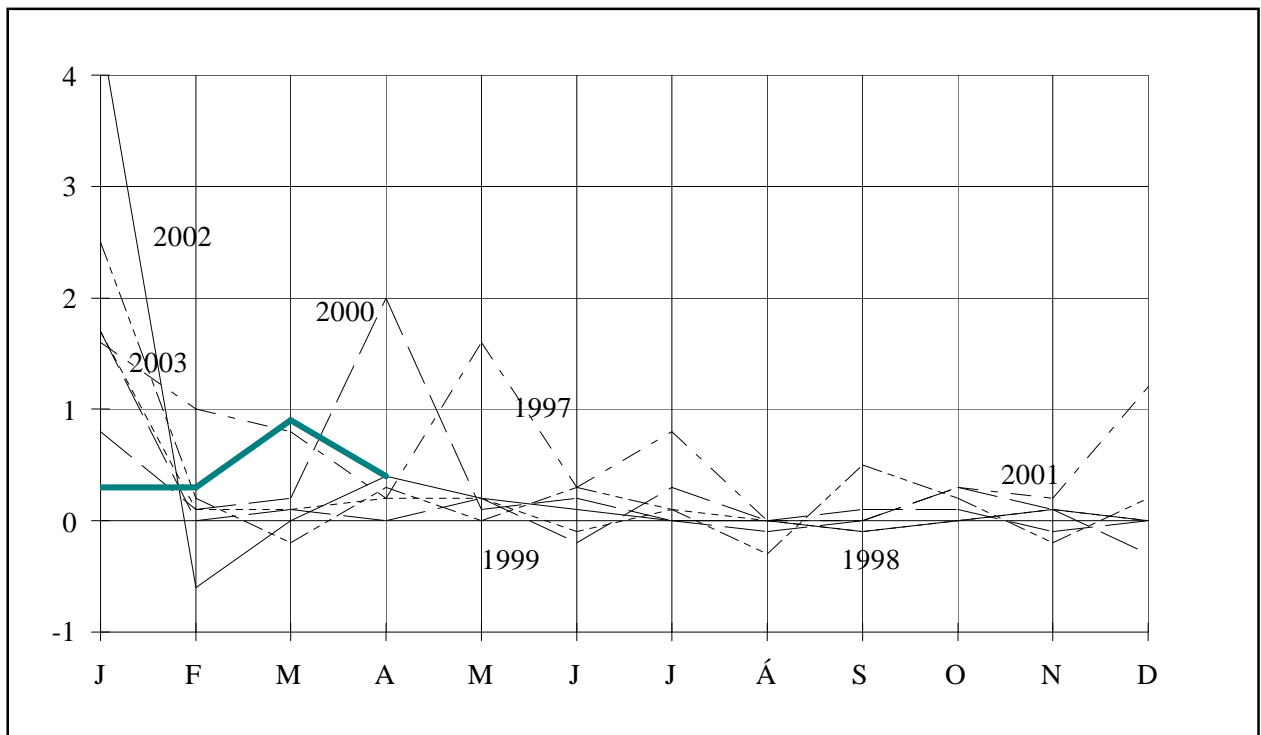

# BYGGINGARVÍSITÖLUR



# BYGGINGARVÍSITÖLUR

Meginhlutverk þessarar útgáfu er að sýna hlutfallslegar breytingar á byggingarkostnaði og einstökum þáttum hans. Upplýsingar um byggingarkostnað á rúmmetra og fermetra eru einnig gagnlegar í ýmsum tilvikum og eru birtar hér að neðan um það (þau) vísitöluhús sem bók þessi fjallar um. Hafa skal hugfast að ekki er raunhæft að bera byggingarkostnað vísitöluhúss saman við byggingarkostnað annarra húsa nema kynna sér alla uppbyggingu og frágang og bera saman efnis- og verklýsingar. Í fjölbýlishúsinu og einbýlishúsinu er aðeins innifalinn sá virðisaukaskattur sem ekki fæst endurgreiddur (við nýbyggingu íbúðarhúsnæðis fást 60 % endurgreidd af virðisaukaskatti vinnu á byggingarstað).

Húsgerð	Heildarstærð		Kostnaður	
	Flatarmál í m <sup>2</sup>	Rúmmál í m <sup>3</sup>	kr/m <sup>2</sup>	kr/m <sup>3</sup>
Fjölbýlishús (vísitala 293,3 stig)	960	2.844	91.487,37	30.881,81
Iðnaðarhús (með fullum VSK) (vísitala 160,7 stig) Ath.: nýr grunnur, fullbúið hús (Jan. 1991=100)	1.077	5.922	121.432,42	22.084,21

### Efnisyfirlit

Formáli	bls.	3
Vísitala byggingarkostnaðar	bls.	3
Breytingar á vísitölu byggingarkostnaðar	bls.	3
Byggingarvísitala eftir starfsgreinum og byggingaráföngum	bls.	4
Vísitölur byggingarhluta fjölbýlishúss	bls.	4
Ýmis myndrit	bls.	5
Yfirlitstafla: vísitala byggingarkostnaðar eftir starfsgreinum	bls.	7
Yfirlitstafla: vísitala byggingarkostnaðar eftir Rb-kostnaðarkerfi	bls.	7
Útreikningur á kostnaði við byggingu fjölbýlishúss samkv. Rb-kostnaðarkerfi	bls.	8
Vísitala iðnaðarhúss	bls.	17
Vísitala iðnaðarhúss eftir starfsgreinum og byggingaráföngum	bls.	18
Vísitölur byggingarhluta iðnaðarhúss	bls.	18
Vísitala iðnaðarhúss, myndrit	bls.	19
Útreikningar á kostnaði við byggingu iðnaðarhúss samkv. Rb-kostnaðarkerfi	bls.	20

### Formáli

Rit þetta er gefið út af Rannsóknastofnun byggingariðnaðarins og Hagstofu Íslands í sameiningu.

Ritið kemur út mánaðarlega og birtir alltaf hina opinberu byggingarvísitölu, þ.e. vísitölu fjölbýlis, og einnig vísitölu iðnaðarhúss. Útreikningur á kostnaði einbýlishúss fylgir að auki þriðja hvern mánuð, þ.e. í janúar, apríl, júlí og október.

Vísitölurnar eru settar fram samkvæmt kostnaðarkerfi Rb en jafnframt eru þær sundurliðaðar eftir starfsgreinum og byggingaráföngum líkt og tíðkast í Hagtíðindum. Loks má nefna töflur um þróun vísitalna og ýmsar upplýsingar til glöggvunar á efninu.

### Vísitala byggingarkostnaðar

Vísitala byggingarkostnaðar, reiknuð eftir verðlagi um miðjan apríl, er 293,3 stig (júní 1987=100) og hækkar um 0,38% frá fyrra mánuði. Vísitalan gildir fyrir maí. Samsvarandi vísitala miðuð við eldri grunn (desember 1982=100) er 938 stig.

Síðastliðna tólf mánuði hefur vísitala byggingarkostnaðar hækkað um 2,7%.

### Breytingar vísitölu byggingarkostnaðar 2001 - 2004

	Vísitölur		Breytingar í hverjum mánuði, %	Umreiknað til árshækkunar miðað við hækkun vísitölnunnar			
	Gildistími júlí 1987 =100	Útreikningstími júní 1987=100		Síðasta mánuð, %	Síðustu 3 mánuði, %	Síðustu 6 mánuði, %	Síðustu 12 mánuði, %
<b>2002</b>							
Mars	275,8	275,8	0,0	0,0	16,1	11,3	8,7
Apríl	275,8	276,8	0,4	4,4	-1,0	11,5	8,8
Maí	276,8	277,4	0,2	2,6	2,3	11,6	7,4
Júní	277,4	277,6	0,1	0,9	2,6	9,2	7,1
Júlí	277,6	277,6	0,0	0,0	1,2	0,1	6,2
Ágúst	277,6	277,6	0,0	0,0	0,3	1,3	6,2
September	277,6	277,4	-0,1	-0,9	-0,3	1,2	6,1
Oktober	277,4	277,5	0,0	0,4	-0,1	0,5	5,9
Nóvember	277,5	277,9	0,1	1,7	0,4	0,4	5,8
Desember	277,9	278,0	0,0	0,4	0,9	0,3	4,6
Meðaltal		277,2					7,3
<b>2003</b>							
Janúar	278,0	285,0	2,5	34,8	11,3	5,4	2,7
Febrúar	285,0	285,5	0,2	2,1	11,4	5,8	3,5
Mars	285,5	284,8	-0,2	-2,9	10,1	5,4	3,3
Apríl	284,8	285,6	0,3	3,4	0,8	5,9	3,2
Maí	285,6	285,6	0,0	0,0	0,1	5,6	3,0
Júní	285,6	286,4	0,3	3,4	2,3	6,1	3,2
Júlí	286,4	286,8	0,1	1,7	1,7	1,3	3,3
Ágúst	286,8	285,9	-0,3	-3,7	0,4	0,3	3,0
September	285,9	287,3	0,5	6,0	1,3	1,8	3,6
Oktober	287,3	287,8	0,2	2,1	1,4	1,5	3,7
Nóvember	287,8	287,2	-0,2	-2,5	1,8	1,1	3,3
Desember	287,2	287,8	0,2	2,5	0,7	1,0	3,5
Meðaltal	.	286,3	.	.	.	.	3,3
<b>2004</b>							
Janúar	287,8	288,6	0,3	3,4	1,1	1,3	1,3
Febrúar	288,6	289,5	0,3	3,8	3,2	2,5	1,4
Mars	289,5	292,2	0,9	11,8	6,3	3,4	2,6
Apríl	292,2	293,3	0,4	4,6	6,7	3,9	2,7
Maí	293,3	.	.	.	.	.	.

### Byggingarvísitala eftir starfsgreinum og byggingaráföngum.

1. áfangi Fokhelt hús 2. áfangi Tilbúið undir tréverk 3. áfangi Lokafrágangur	Júní 1987 Alls	Fjárhæðir í þúsundum króna verðlag í apríl 2004				Samsvarandi vísitölur gildistími í maí 2004			
		1. áf.	2. áf.	3. áf.	Alls	1. áf.	2. áf.	3. áf.	Alls
01 Húsasmíði	8.928	8.313	4.452	12.461	25.226	269,5	301,5	285,4	282,5
02 Múrverk	7.713	11.350	11.375	889	23.614	312,4	306,1	244,4	306,2
03 Pípulögn	1.891	357	3.262	1.137	4.756	276,1	296,7	171,7	251,5
04 Raflögn	1.846	678	1.420	1.989	4.087	239,5	230,7	210,0	221,4
05 Blikk- og járnsmíði	330	361	956		1.317	366,7	412,2	.	398,6
06 Málun	1.625		1.880	3.317	5.198	.	321,1	319,1	319,9
07 Dúkalögn og veggfóðrun	1.198		382	2.407	2.789	.	262,5	228,8	232,9
08 Vélavinna, akstur, uppfalling	721	2.307	221	96	2.624	357,8	410,8	432,9	364,1
09 Verkstiðrn og ýmis verkam.vinna	1.694	1.389	1.949	1.161	4.499	254,4	268,5	274,9	265,6
10 Ýmislegt	287	191	338	150	680	197,0	251,4	269,1	236,5
Samtals	26.232	24.946	26.235	23.607	74.788	292,9	298,6	264,3	285,1
Þar af: vinnuliðir	10.374	8.806	14.907	6.206	29.919	281,3	299,0	274,9	288,4
Efnisliðir	10.424	12.862	9.029	6.961	28.851	294,5	297,6	230,3	276,8
Annað (nr. 01-3, 08 og 10)	5.434	3.277	2.300	10.440	16.017	321,7	300,7	286,0	294,7
11 Teikningar	1.233	.	.	.	4.375	.	.	.	354,9
12 Frágangur lóðar	1.131	.	.	.	3.672	.	.	.	324,5
13 Opinber gjöld	1.350	.	.	.	4.993	.	.	.	369,8
Vísitalan alls	29.947	.	.	.	87.828	.	.	.	293,3
Vísitalan með grunn 100 í janúar 1983									938
Vísitalan með grunn 100 í nóvember 1975									13.901

### Vísitölur byggingarhluta, Fjölbýlishús

Nr - Byggingarhlutar	Vinna	Efni aðk. iðn vara	Opinber gj. Vél. mótal. o.fl.	Verð alls	Samsv. vísitala
<b>1.0 Undirbygging</b>	<b>1.219.431</b>	<b>2.862.765</b>	<b>784.568</b>	<b>4.866.764</b>	<b>326,7</b>
1.1 Gröftur og fylling	282.558	606.717	648.994	1.538.269	378,3
1.2 Sökkklar	785.460	1.997.709	135.574	2.918.743	313,7
1.3 Lagnir í grunn	151.413	258.339	0	409.752	268,5
<b>2.0 Yfirbygging</b>	<b>9.927.740</b>	<b>13.332.781</b>	<b>1.680.833</b>	<b>24.941.354</b>	<b>302,6</b>
2.1 Útveggir	2.281.671	2.515.504	472.649	5.269.824	293,1
2.2 Innveggir	2.266.514	2.152.537	471.785	4.890.836	292,0
2.3 Gólfplötur	1.128.785	2.964.322	501.379	4.594.486	297,4
2.4 Stígar	227.296	280.800	32.518	540.614	300,8
2.6 Þak	1.501.345	3.037.755	202.502	4.741.602	335,9
2.7 Gluggar	1.744.558	1.774.604	0	3.519.162	287,4
2.8 Útihurðir	777.571	607.259	0	1.384.830	338,1
<b>3.0 Frágangur yfirbyggingar</b>	<b>11.367.088</b>	<b>7.937.469</b>	<b>0</b>	<b>19.304.557</b>	<b>290,7</b>
3.1 Frágangur útveggja	1.362.332	503.879	0	1.866.211	294,3
3.2 Frágangur veggja inni	6.305.449	3.136.820	0	9.442.269	292,4
3.3 Frágangur gólfa	1.574.544	2.922.449	0	4.496.993	268,2
3.4 Frágangur stiga	781.036	653.815	0	1.434.851	326,2
3.5 Frágangur lofta	1.343.727	720.506	0	2.064.233	312,3
<b>4.0 Innréttingar</b>	<b>5.072.626</b>	<b>8.176.099</b>	<b>0</b>	<b>13.248.725</b>	<b>272,4</b>
4.1 Fastar innréttingar	4.406.573	3.967.225	0	8.373.798	242,3
4.3 Innihurðir	666.053	4.208.874	0	4.874.927	346,5
<b>5.0 Útbúnaður</b>	<b>3.446.648</b>	<b>4.416.492</b>	<b>0</b>	<b>7.863.140</b>	<b>242,4</b>
5.1 Hreinlætisbúnaður	268.548	911.374	0	1.179.922	177,6
5.2 Frárennislagnir	228.935	129.026	0	357.961	276,6
5.3 Neysluvatnslagnir	408.996	339.044	0	748.040	285,4
5.4 Hitalagnir	639.174	1.523.096	0	2.162.270	301,4
5.5 Raflagnir	1.797.029	1.193.848	0	2.990.877	240,4
5.6 Annar útbúnaður	103.966	320.104	0	424.070	187,0
<b>6.0 Ytri frágangur</b>	<b>0</b>	<b>3.672.124</b>	<b>0</b>	<b>3.672.124</b>	<b>324,5</b>
<b>7.0 Annað (ýmis kostnaður)</b>	<b>3.502.589</b>	<b>4.821.882</b>	<b>5.606.727</b>	<b>13.931.198</b>	<b>321,5</b>
<b>Samtals</b>	<b>34.536.122</b>	<b>45.219.612</b>	<b>8.072.128</b>	<b>87.827.862</b>	<b>293,3</b>

### Breyting á byggingarvísitölu milli mánaða

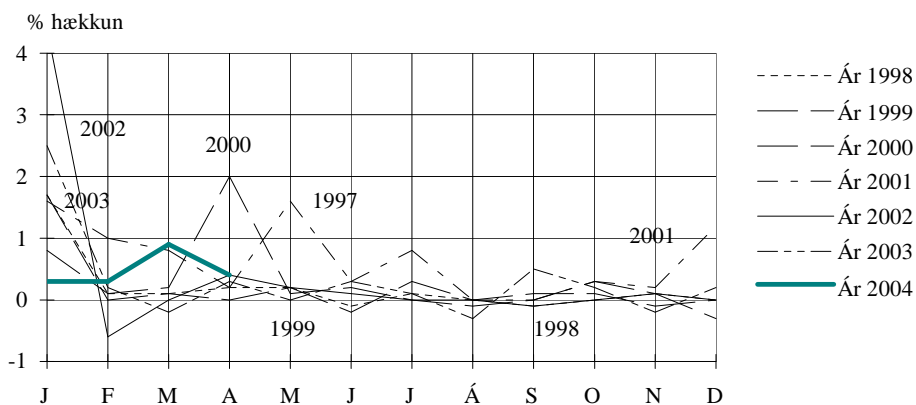

### Áætluð innbyrðis hlutfallsskipting nokkurra efnisflokka í vísitöluhúsi

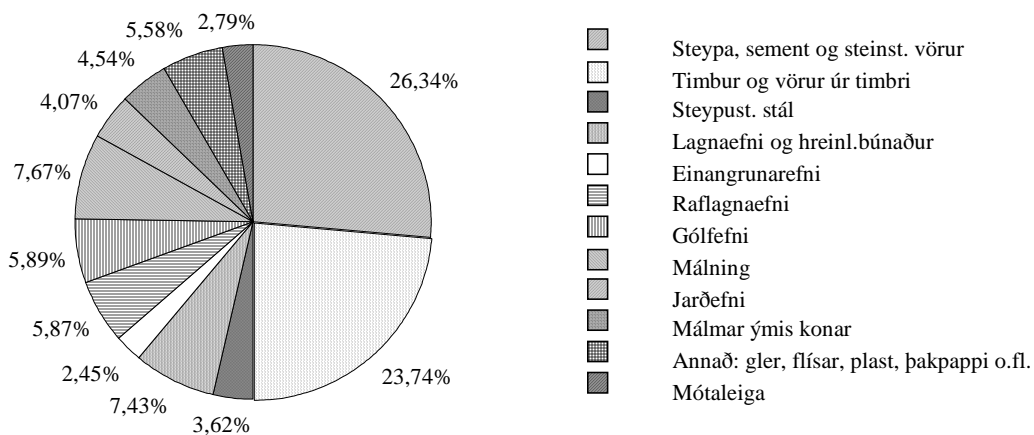

**Vísitala fjölbýlishúss, skipting kostnaðar eftir áföngum**

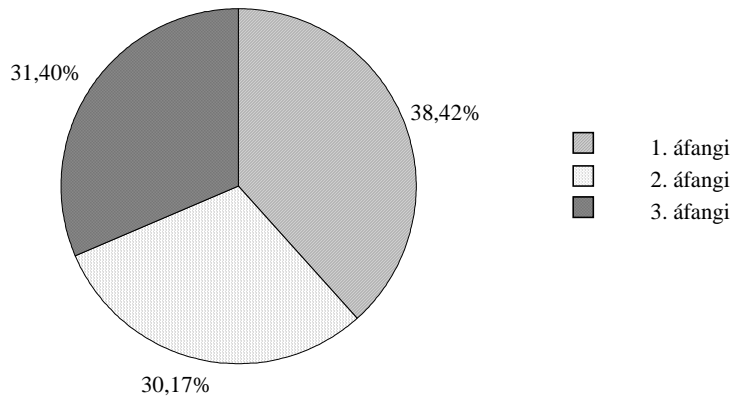

**Vísitala fjölbýlishúss, skipting kostnaðar:**  
efni, vinna, opinber gjöld o.fl.

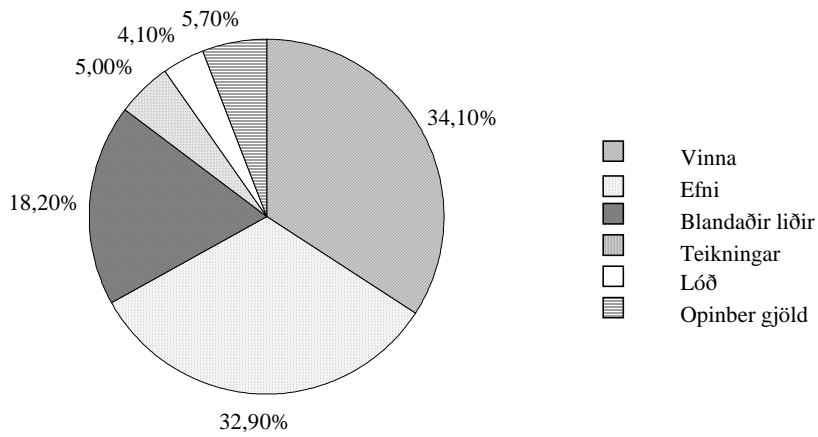

**Vísitala fjölbýlishúss, skipting kostnaðar:**  
Skipting eftir starfsgreinum o.fl.

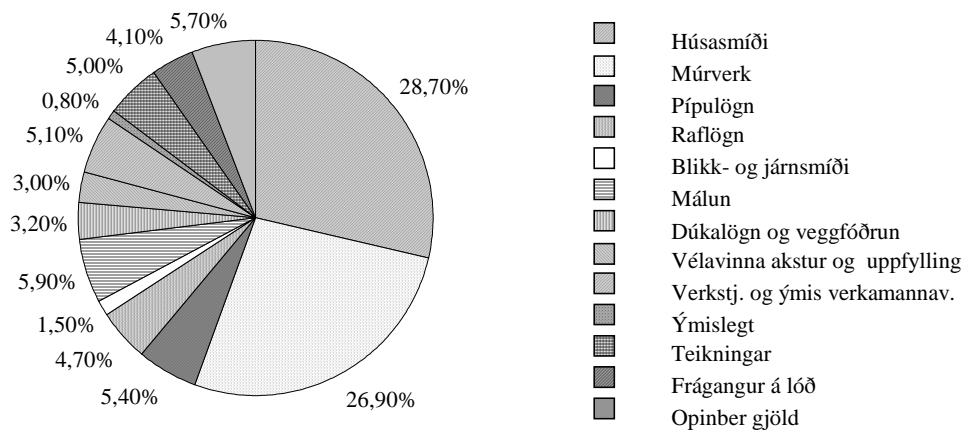

### Vísitala byggingarkostnaðar eftir starfsgreinum

	júlí 1987 jan. '83=100	jan. 2004	feb. 2004	mars 2004	apríl 2004	maí 2004
01 Húsasmíði	305	281.3	280.6	281.3	281.2	282.5
02 Múrverk	331	298.0	300.1	301.5	305.9	306.2
03 Pípulögn	334	254.7	252.3	249.2	250.2	251.5
04 Raflögn	315	216.2	216.1	217	217.3	221.4
05 Blíkk- og iárnsníði	360	388.0	392.5	392.7	394.7	398.6
06 Málun	320	311.5	313.4	319.9	319.8	319.9
07 Dúkalögn og veggfóðrun	328	231.0	234.1	232.9	232.9	232.9
08 Vélavinna. akstur. uppfulling	291	356.1	360.2	363.9	363.9	364.1
09 Verksti.. ýmis verkam.vinna	301	248.1	248.1	248.1	265.6	265.6
10 Ýmislegt	322	233.9	233.9	234.0	236.4	236.5
Samtals	318	280.0	280.7	281.6	284.1	285.1
Þar af: vinnuliðir	290	283.2	283.2	283.2	287.6	288.4
Efnisliðir	341	270.5	272.4	273.9	276.0	276.8
Annað (nr. 01 -3. 08 og 10)	328	292.4	291.9	293.5	293.1	294.7
11 Teikningar	318	348.5	349.4	350.5	353.6	354.9
12 Frágangur lóðar	335	312.6	314.4	316.3	324.0	324.5
13 Öðinber eiöld	354	363.3	364.7	365.6	366.9	369.8
Vísitalan alls	320	287.8	288.6	289.5	292.2	293.3
Með grunn 100 í jan. 1983	.	920	923	926	935	938
Með grunn 100 í nóv. 1975	4.739	13.640	13.678	13721	13.849	13.901

### Vísitala byggingarkostnaðar eftir Rb. - kostnaðarkerfi

	júlí 1987 jan. '83=100	jan. 2004	feb. 2004	mars 2004	apríl 2004	maí 2004
1 Undirbygging	324	317.8	322.2	324.2	326.3	326.7
1.1 Gröftur og fylling	276	360.6	367.7	374.2	378.3	378.3
1.2 Sökkklar	352	307.9	312.2	312.6	313.3	313.7
1.3 Lagnir í grunn	316	264.0	261.9	262.0	267.2	268.5
2 Yfirbygging	316	295.0	297.2	298.5	302.0	302.6
2.1 Útveggir	318	283.2	286.0	287.9	292.8	293.1
2.2 Innveggir	312	285.1	287.0	287.9	291.6	292.0
2.3 Gólfplötur	348	284.6	289.0	291.3	297.1	297.4
2.4 Stigar	332	288.9	292.4	294.7	300.5	300.8
2.6 Þak	313	330.2	332.1	333.1	334.9	335.9
2.7 Gluggar	287	285.9	285.9	285.9	286.5	287.4
2.8 Útihurðir	310	334.9	334.9	334.9	336.3	338.1
3 Frágangur yfirbyggingar	310	287.4	287.6	289.0	290.3	290.7
3.1 Útveggir	303	292.1	291.0	293.0	294.3	294.3
3.2 Innveggir	307	289.3	289.1	290.9	292.1	292.4
3.3 Gólf	312	265.7	266.8	266.5	268.2	268.2
3.4 Stigar	350	317.4	320.2	320.7	323.2	326.2
3.5 Loft	301	308.4	308.4	311.6	312.1	312.3
4 Innréttingar	334	269.9	268.8	269.9	270.9	272.4
4.1, 4.2 Innréttingar	332	240.7	239.1	240.7	243.2	242.3
4.3 Innihurðir	339	341.7	341.7	341.7	339.0	346.5
5 Útbúnaður	320	240.9	239.6	238.5	239.3	242.4
5.1 Hreinlætisbúnaður	372	177.1	171.3	176.0	176.0	177.6
5.2 Frárennslislagir	304	274.7	272.5	272.9	275.5	276.6
5.3 Nevsluvatnslagir	293	280.1	281.0	282.4	283.9	285.4
5.4 Hítalagir	329	312.6	312.2	299.0	300.5	301.4
5.5 Raflagir	296	232.7	232.6	234.5	234.5	240.4
5.6 Annar búnaður	343	181.3	181.3	181.8	185.5	187.0
6 Ytri frágangur	335	312.6	314.4	316.3	324.0	324.5
7 Annað (ýmis sameiginlegur kostnaður)	326	313.4	314.1	314.7	320.2	321.5
Vísitalan alls	320	287.8	288.6	289.5	292.2	293.3



## Útreikningur á kostnaði við byggingu fjölbýlishúss.

— greindur eftir byggingarhlutum samkvæmt Rb-kostnaðarkerfinu —

Verð á byggingarefni er jafnan meðaltal af verði nokkurra seljenda og gefur því aðeins stundum til kynna hið raunverulega útsöluverð.

### Gerð og stærð hússins.

Fjölbýlishús í Reykjavík, nánar tiltekið eitt endastigahús af þremur í fjögurra hæða íbúðarblokk. Í stigahúsi þessu eru 10 íbúðir: þrjár 2ja herbergja, þrjár 3ja herbergja og fjórar 4ra herbergja. Flatarmál (utanmál) hússins er 240 m<sup>2</sup> og rúmmálið 2.844 m<sup>3</sup>. Bifreiðageymslur fylgja ekki húsinu.

Augljóst er að byggingarkostnaður við ákveðna húsgerð er mjög breytilegur eftir stærð, lögun, gerð þaks, fjölda íbúða o.s.frv. Því skal lögð áhersla á að kostnað við önnur hús er ekki hægt að bera saman við byggingarkostnað vísitöluhúss fjölbýlis nema kynna sér alla gerð og frágang og bera saman efnis- og verklýsingar. Slík lýsing á vísitöluhúsi fjölbýlis er birt í sérriti nr. 17 frá Rannsóknastofnun byggingariðnaðarins. Skal þá jafnframt stuðst við lýsingu á áorðnum breytingum, sjá Hagtíðindi, júlí 1987, bls. 241.

**Fjölbýlishús Magnskrá: F22 Dags. 21.4.2004 Einingaverð: 0404**

Lykill	Heiti frumþáttar	Eining	Magn	Verð á einingu	Verð alls
<b>1.1</b>	<b>Gröftur og fylling</b>				
1.100.100	Útseld vinna vélstjóra	klst			114.080
1.100.160	Útseld vinna verkamanna	klst			168.478
2.000.010	Ýta D.7E.48A, 160 hö	klst			92.764
2.100.600	Gröfur	klst			145.687
2.300.005	Vörubifreiðar 10-13 tonn dagtaxti	klst	62,00	6.621,66	410.543
3.200.232	Uppfyllingarefni, grús	tunna	5.020,00	120,86	606.717
<b>1.1</b>	<b>Gröftur og fylling</b>	<b>Samtals Kr</b>			<b>1.538.269</b>
<b>1.2</b>	<b>Sökklar</b>				
1.100.100	Útseld vinna vélstjóra	klst			26.208
1.100.161	Útseld vinna verkamanna	klst			60.077
1.200.060	Útseld mælieining húsasmiða, uppsláttur	mæliein			434.184
1.200.062	Útseld mælieining húsasmiða, handlang	mæliein			132.109
1.200.063	Útseld mælieining húsasmiða, rif og hreinsun móta	mæliein			132.882
2.400.500	Stey pudæla	klst			135.574
3.005.012	Byggingatimbur. Fura 25 x 150mm	m	785,00	123,00	96.555
3.005.030	Byggingatimbur. Fura 50 x 100mm	m	168,00	182,50	30.660
3.075.231	Einangrunarplast 22 kg/m3 Þykkt 50 mm	m <sup>2</sup>	279,00	581,06	162.116
3.077.110	Þolplast þ00.20mm	m <sup>2</sup>	300,00	98,52	29.556
3.080.125	Saumur, svartur m/haus, 2 1/2"	kg	44,00	219,25	9.647
3.080.621	Mótavír, venjulegur 4mm	kg	156,00	201,50	31.434
3.205.010	Steinsteypa. Portlandsement	m <sup>3</sup>			1.586.399
3.210.012	Slétt stál ST-37, 10mm	kg	81,00	42,00	3.402
3.210.022	Kambstál KS-40, 10mm	kg	665,00	72,09	47.940
<b>1.2</b>	<b>Sökklar</b>	<b>Samtals Kr</b>			<b>2.918.743</b>
<b>1.3</b>	<b>Lagnir í grunn</b>				
1.100.160	Útseld vinna verkamanna	klst			61.383
1.200.210	Útseld mælieining pípuþvottamanna	mæliein			90.030
3.300.001	P.V.C. Skolprör. Þvermál 100mm	m	95,00	463,89	44.070
3.300.002	P.V.C. Skolprör. Þvermál 150mm	m	61,00	826,21	50.399
3.300.020	P.V.C. Beygjur 100mm, 45gráður	stk	37,00	258,35	9.559
3.300.022	P.V.C. Beygjur 150mm, 45gráður	stk	24,00	461,65	11.080
3.300.030	P.V.C. Greinar 100/100 mm, 45gráður	stk	37,00	476,17	17.618
3.300.032	P.V.C. Greinar 150/150 mm, 45gráður	stk	24,00	1.204,65	28.912
3.300.117	Vatnsrör úr plasti 50 mm	m	54,00	158,10	8.537
3.300.260	Steinsteyptur hreinsibrunnur ,60sm, 1,35m hár m/	stk	1,00	15.247,42	15.247
3.300.261	Steinsteyptur hreinsibrunnur ,100sm, 0,80m hár m/	stk	1,40	26.821,22	37.550
3.300.262	Steypt keila m/steyptu loki	stk	1,00	21.594,66	21.595
3.302.992	Ýmislegt	heild			13.772
<b>1.3</b>	<b>Lagnir í grunn</b>	<b>Samtals Kr</b>			<b>409.752</b>
<b>2.1</b>	<b>Útveggir</b>				
1.100.100	Útseld vinna vélstjóra	klst			29.291
1.100.161	Útseld vinna verkamanna	klst			483.231
1.200.060	Útseld mælieining húsasmiða, uppsláttur	mæliein			709.219
1.200.062	Útseld mælieining húsasmiða, handlang	mæliein			311.346
1.200.063	Útseld mælieining húsasmiða, rif og hreinsun móta	mæliein			264.219
1.200.110	Útseld mælieining múrara, múrverk	mæliein			359.287
1.200.112	Útseld mælieining múrara, handlang	mæliein			125.078
2.400.500	Stey pudæla	klst			165.701
2.800.101	Leiga á byggingamótum veggjamót	m <sup>2</sup>			306.948
3.075.213	Einangrunarplast 16 - 18 kg/m <sup>3</sup> Þykkt 75mm	m <sup>2</sup>	376,00	591,94	222.569
3.080.125	Saumur, svartur m/haus, 2 1/2"	kg	10,00	219,25	2.192
3.200.112	Pússningasandur, verð á bygg. stað	tunna	17,00	675,33	11.481
3.205.010	Steinsteypa. Portlandsement	m <sup>3</sup>			1.823.329
3.205.102	Sekkjað Portlandsement, 50 kg poki	poki	20,00	762,11	15.242
3.205.210	Loftblendi, 3,8 lítrar í brúsa	brúsi	1,00	1.017,27	1.017
3.210.012	Slétt stál ST-37, 10mm	kg	290,00	42,00	12.180
3.210.022	Kambstál KS-40, 10mm	kg	5.930,00	72,09	427.494
<b>2.1</b>	<b>Útveggir</b>	<b>Samtals Kr</b>			<b>5.269.824</b>

Lykill	Heiti frumþáttar	Eining	Magn	Verð á einingu	Verð alls
<b>2.2</b>	<b>Innveggir</b>				
1.100.100	Útseld vinna vélstjóra	klst			20.041
1.100.160	Útseld vinna verkamanna	klst			49.629
1.100.161	Útseld vinna verkamanna	klst			333.038
1.200.060	Útseld mælieining húsasmiða, uppsláttur	mæliein			713.082
1.200.061	Útseld mælieining húsasmiða, tréverk	mæliein			352.292
1.200.062	Útseld mælieining húsasmiða, handlang	mæliein			296.667
1.200.063	Útseld mælieining húsasmiða, rif og hreinsun móta	mæliein			261.901
1.200.110	Útseld mælieining múrara, múrverk	mæliein			177.551
1.200.112	Útseld mælieining múrara, handlang	mæliein			62.313
2.400.500	Steypudæla	klst			120.510
2.800.101	Leiga á byggingamótum veggjamót	m2			351.275
3.006.024	Húspurrt timbur. Fura 38,5 x 75mm	m	473,00	316,23	149.577
3.015.006	Venjulegar spónaplötur. Þykkt 12mm	m2	265,00	429,59	113.841
3.080.125	Saumur, svartur m/haus, 2 1/2"	kg	20,00	219,25	4.385
3.099.990	Ýmislegt	heild			4.038
3.200.112	Pússningasandur, verð á bygg. stað	tunna	13,00	675,33	8.779
3.205.010	Steinsteypa. Portlandsement	m3			1.174.348
3.205.102	Sekkjað Portlandsement, 50 kg poki	poki	17,00	762,11	12.956
3.206.022	Milliveggjaplötur gjall 50x50x7 sm	stk	1.240,00	390,00	483.600
3.210.012	Slétt stál ST-37, 10mm	kg	186,00	42,00	7.812
3.210.022	Kambstál KS-40, 10mm	kg	2.680,00	72,09	193.201
<b>2.2</b>	<b>Innveggir</b>	<b>Samtals Kr</b>			<b>4.890.836</b>
<b>2.3</b>	<b>Gólfplötur</b>				
1.100.100	Útseld vinna vélstjóra	klst			41.624
1.100.161	Útseld vinna verkamanna	klst			522.412
1.200.060	Útseld mælieining húsasmiða, uppsláttur	mæliein			310.573
1.200.062	Útseld mælieining húsasmiða, handlang	mæliein			146.016
1.200.063	Útseld mælieining húsasmiða, rif og hreinsun móta	mæliein			108.160
2.400.500	Steypudæla	klst			241.020
2.800.120	Leiga á byggingamótum loftamót	m2			260.359
3.080.125	Saumur, svartur m/haus, 2 1/2"	kg	4,00	219,25	877
3.205.010	Steinsteypa. Portlandsement	m3			2.513.516
3.210.012	Slétt stál ST-37, 10mm	kg	505,00	42,00	21.210
3.210.022	Kambstál KS-40, 10mm	kg	5.947,00	72,09	428.719
<b>2.3</b>	<b>Gólfplötur</b>	<b>Samtals Kr</b>			<b>4.594.486</b>
<b>2.4</b>	<b>Stigar</b>				
1.100.100	Útseld vinna vélstjóra	klst			3.083
1.100.161	Útseld vinna verkamanna	klst			66.608
1.200.060	Útseld mælieining húsasmiða, uppsláttur	mæliein			120.521
1.200.062	Útseld mælieining húsasmiða, handlang	mæliein			14.679
1.200.063	Útseld mælieining húsasmiða, rif og hreinsun móta	mæliein			22.405
2.400.500	Steypudæla	klst			15.064
2.800.130	Leiga á byggingamótum stigamót	m2			17.454
3.005.030	Byggingatimbur. Fura 50 x 100mm	m	10,00	182,50	1.825
3.080.125	Saumur, svartur m/haus, 2 1/2"	kg	4,00	219,25	877
3.205.010	Steinsteypa. Portlandsement	m3			226.628
3.210.012	Slétt stál ST-37, 10mm	kg	48,00	42,00	2.016
3.210.022	Kambstál KS-40, 10mm	kg	686,00	72,09	49.454
<b>2.4</b>	<b>Stigar</b>	<b>Samtals Kr</b>			<b>540.614</b>
<b>2.6</b>	<b>Þak</b>				
1.100.100	Útseld vinna vélstjóra	klst			18.499
1.100.161	Útseld vinna verkamanna	klst			235.085
1.100.452	Útseld vinna blikksmiða	klst			115.122
1.200.060	Útseld mælieining húsasmiða, uppsláttur	mæliein			653.594
1.200.062	Útseld mælieining húsasmiða, handlang	mæliein			302.847
1.200.063	Útseld mælieining húsasmiða, rif og hreinsun móta	mæliein			67.214
1.200.160	Útseld mælieining málara	mæliein			108.984
2.400.500	Steypudæla	klst			90.382
2.800.101	Leiga á byggingamótum veggjamót	m2			22.303
2.800.120	Leiga á byggingamótum loftamót	m2			89.817

Lykill	Heiti frumþáttar	Eining	Magn	Verð á einingu	Verð alls
<b>2.6</b>	<b>Pak framh.</b>				
3.005.012	Byggingatimbur. Fura 25 x 150mm	m	1.496,00	123,00	184.008
3.005.029	Byggingatimbur, þakviður 50x100	m	190,00	180,00	34.200
3.005.030	Byggingatimbur. Fura 50 x 100mm	m	159,00	182,50	29.018
3.005.031	Byggingatimbur. Fura, þakviður 50 x 125mm	m	354,00	267,00	94.518
3.075.103	Steinull ísl. léttull, þykkt 100 mm 23 kg/m <sup>3</sup>	m <sup>2</sup>	480,00	753,04	361.459
3.077.005	Þakpappi. B=1m,L=20m,10-20 pam,(B-þykkt ísl.)	rúlla	15,00	3.156,50	47.348
3.080.125	Saumur, svartur m/haus, 2 1/2"	kg	93,00	219,25	20.390
3.080.148	Þaksaumur, galv, riflaður 2,5 kg/pk.	pakki	12,00	1.158,62	13.903
3.080.621	Mótavír, venjulegur 4mm	kg	20,00	201,50	4.030
3.101.013	Þakjárn BWG-24 ca 83cm breitt	fet	1.442,00	403,13	581.313
3.205.010	Steinsteypa. Portlandsement	m <sup>3</sup>			927.117
3.210.012	Slétt stál ST-37, 10mm	kg	190,00	42,00	7.980
3.210.022	Kambstál KS-40, 10mm	kg	2.242,00	72,09	161.626
3.307.052	Þakniðurfallspípur, Kantaðar, 6x10sm	m	54,00	2.347,87	126.785
3.307.056	Hné í niðurfallspípur, kantaðar, 6x10x15x15 sm	stk	26,00	2.764,61	71.880
3.307.098	Þakrennur 25x200-600 sm, sívöl gerð	m	42,00	1.028,06	43.179
3.307.099	Þakrennubönd sívöl 25 sm	stk	50,00	849,15	42.458
3.500.073	Þakventlar. 5" m/plötu	stk	11,00	12.975,54	142.731
3.500.490	Ýmislegt, festingar, stútar, boltar o.fl.	heild			69.113
3.600.202	Þakmálning. oxýd rauð	ltr.	64,00	1.167,17	74.699
<b>2.6</b>	<b>Pak</b>	<b>Samtals Kr</b>			<b>4.741.602</b>
<b>2.7</b>	<b>Gluggar</b>				
1.100.160	Útseld vinna verkamanna	klst			52.241
1.100.550	Útseld verkstæðisvinna	klst			590.619
1.200.060	Útseld mælieining húsasmiða, upppláttur	mæliein			238.724
1.200.061	Útseld mælieining húsasmiða, tréverk	mæliein			495.990
1.200.062	Útseld mælieining húsasmiða, handlang	mæliein			29.358
1.200.063	Útseld mælieining húsasmiða, rif og hreinsun móta	mæliein			35.538
1.200.160	Útseld mælieining málara	mæliein			302.088
3.006.010	Húsbúrrt timbur. Fura 25 x 100mm	m	300,00	289,50	86.850
3.006.030	Húsbúrrt timbur. Fura 50 x 100mm	m	250,00	368,00	92.000
3.006.041	Húsbúrrt timbur. Fura 63 x 125mm	m	600,00	535,00	321.000
3.040.145	Glerlistar Fura 20 x 30mm	m	379,00	139,17	52.745
3.040.146	Glerlistar Fura 17 x 17mm	m	232,00	148,00	34.336
3.045.900	Gler tvöfalt. Fastar rúður 110 x 132sm	stk	40,00	9.895,00	395.800
3.045.901	Gler tvöfalt. Fastar rúður 210 x 155sm	stk	12,00	27.262,56	327.151
3.045.902	Gler tvöfalt i opnanleg fög 120 x 25sm	stk	77,00	2.201,47	169.513
3.045.903	Gler tvöfalt i opnanleg fög 84 x 75sm	stk	14,00	3.982,50	55.755
3.080.292	Skrúfur kopar, kúptur haus, 3,5x40mm, 200stk/pk	pakki	38,00	1.440,00	54.720
3.082.450	Gluggakítí í 0,33ltr. túpum	túpa	84,00	635,20	53.357
3.082.501	Glerisetningarlistar 3x9m, úr gúmmi	m	464,00	29,50	13.688
3.082.503	Glerisetningarlistar 5x10mm úr gúmmi	m	758,00	36,00	27.288
3.600.500	Fúavari, þekjandi viðarvörn	ltr.	32,00	1.282,49	41.040
3.999.515	Lamir skrár o.fl.	heild			49.361
<b>2.7</b>	<b>Gluggar</b>	<b>Samtals Kr</b>			<b>3.519.162</b>
<b>2.8</b>	<b>Útihurðir</b>				
1.100.160	Útseld vinna verkamanna	klst			130.603
1.100.550	Útseld verkstæðisvinna	klst			495.897
1.200.060	Útseld mælieining húsasmiða, upppláttur	mæliein			4.635
1.200.061	Útseld mælieining húsasmiða, tréverk	mæliein			129.792
1.200.063	Útseld mælieining húsasmiða, rif og hreinsun móta	mæliein			773
1.200.160	Útseld mælieining málara	mæliein			15.871
3.008.040	Smiðaviður. Þurrkaður. Oregon Pine	fet <sup>3</sup>	68,00	8.041,54	546.825
3.600.110	Olíumálning. löguð grunnmálning	ltr.	2,00	1.358,42	2.717
3.600.111	Olíumálning	ltr.	1,00	1.944,00	1.944
3.600.500	Fúavari, þekjandi viðarvörn	ltr.	5,00	1.282,49	6.412
3.999.515	Lamir skrár o.fl.	heild			49.361
<b>2.8</b>	<b>Útihurðir</b>	<b>Samtals Kr</b>			<b>1.384.830</b>

Lykill	Heiti frumþáttar	Eining	Magn	Verð á einingu	Verð alls
<b>3.1</b>	<b>Frágangur útveggja</b>				
1.200.110	Útseld mælieining múrara, múrverk	mæliein			770.708
1.200.112	Útseld mælieining múrara, handlang	mæliein			309.640
1.200.160	Útseld mælieining málara	mæliein			281.984
3.200.112	Pússningasandur, verð á bygg. stað	tunna	92,00	675,33	62.130
3.205.102	Sekkjað Portlandsement, 50 kg poki	poki	119,00	762,11	90.691
3.205.210	Loftblendi, 3,8 lítrar í brúsa	brúsi	7,00	1.017,27	7.121
3.215.040	Réttskaiðar, fura 1/3x3"	m	125,00	114,50	14.312
3.600.045	Útimálning 4 ltr/dós	ltr.	250,00	1.318,50	329.625
<b>3.1</b>	<b>Frágangur útveggja</b>	<b>Samtals Kr</b>			<b>1.866.211</b>
<b>3.2</b>	<b>Frágangur veggja inni</b>				
1.100.160	Útseld vinna verkamanna	klst			52.241
1.200.061	Útseld mælieining húsasmiða, tréverk	mæliein			116.658
1.200.110	Útseld mælieining múrara, múrverk	mæliein			3.742.261
1.200.112	Útseld mælieining múrara, handlang	mæliein			1.016.114
1.200.160	Útseld mælieining málara	mæliein			1.378.175
3.020.105	Spónlagðar eikarþiljur, B=22,5sm	m2	113,00	2.176,94	245.994
3.200.112	Pússningasandur, verð á bygg. stað	tunna	558,00	675,33	376.834
3.205.102	Sekkjað Portlandsement, 50 kg poki	poki	272,00	762,11	207.294
3.205.112	Fínpússning, 30 kg í kassa	kassi	60,00	1.600,00	96.000
3.205.150	Kalk í pússningu í pokum	kg	3.250,00	55,48	180.310
3.205.210	Loftblendi, 3,8 lítrar í brúsa	brúsi	7,00	1.017,27	7.121
3.215.005	Múrhúðunarnet, hæsanet í heilum rúllum	m2	625,00	187,70	117.312
3.215.040	Réttskaiðar, fura 1/3x3"	m	125,00	114,50	14.312
3.230.900	Veggflísar, 10x20 og 15x20sm, sléttar	m2	96,60	4.886,79	472.064
3.600.001	Innimálning plastmálning	ltr.	634,00	1.195,92	758.213
3.600.030	Málning, 10 lítrar í dós	ltr.	76,00	771,70	58.649
3.600.110	Olíumálning, löguð grunnmálning	ltr.	150,00	1.358,42	203.763
3.600.111	Olíumálning	ltr.	56,00	1.944,00	108.864
3.600.920	Fernisolía í 4 lítra fláti	ltr.	153,00	1.153,50	176.486
3.600.994	Sparsl, lakkmalning o.fl.	heild			20.711
3.720.001	Flísalím í brúsum	ltr	68,00	940,59	63.960
3.999.510	Annað efni	heild			5.470
3.999.516	Annað	heild			23.463
<b>3.2</b>	<b>Frágangur veggja inni</b>	<b>Samtals Kr</b>			<b>9.442.269</b>
<b>3.3</b>	<b>Frágangur gólfa</b>				
1.100.160	Útseld vinna verkamanna	klst			13.060
1.200.061	Útseld mælieining húsasmiða, tréverk	mæliein			91.163
1.200.110	Útseld mælieining múrara, múrverk	mæliein			614.531
1.200.112	Útseld mælieining múrara, handlang	mæliein			255.018
1.200.160	Útseld mælieining málara	mæliein			97.345
1.200.310	Útseld mælieining veggfóðrara	mæliein			503.427
3.020.402	Gólflistar úr ramín, 3,5sm breiðir	m	300,00	361,02	108.306
3.200.112	Pússningasandur, verð á bygg. stað	tunna	460,00	675,33	310.652
3.205.102	Sekkjað Portlandsement, 50 kg poki	poki	393,00	762,11	299.509
3.600.001	Innimálning plastmálning	ltr.	148,00	1.195,92	176.996
3.600.310	Gólfلاك. 4 lítrar í dós.	ltr.	56,00	1.620,75	90.762
3.700.045	Gólflistar úr plasti. B=50mm	m2	221,00	175,63	38.814
3.700.046	Vinil- eða plastdúkur með undirlagi	m2	374,00	1.559,21	583.145
3.705.210	Ullarteppi eða ull/gerfiefni á stofu, ekki álagt	m2	334,00	3.483,38	1.163.449
3.720.100	Lím á gólfduk, vatnsþolið	ltr	140,00	938,74	131.424
3.999.510	Annað efni	heild			19.392
<b>3.3</b>	<b>Frágangur gólfa</b>	<b>Samtals Kr</b>			<b>4.496.993</b>

Lykill	Heiti frumþáttar	Eining	Magn	Verð á einingu	Verð alls
<b>3.4</b>	<b>Frágangur stiga</b>				
1.100.452	Útseld vinna blikksmiða	klst			388.537
1.200.110	Útseld mælieining múrara, múrverk	mæliein			199.378
1.200.112	Útseld mælieining múrara, handlang	mæliein			80.746
1.200.160	Útseld mælieining málara	mæliein			66.660
1.200.310	Útseld mælieining veggfóðrara	mæliein			45.715
3.099.990	Ýmislegt	heild			14.710
3.200.112	Pússningasandur, verð á bygg. stað	tunna	70,00	675,33	47.273
3.205.102	Sekkjað Portlandsement, 50 kg poki	poki	55,00	762,11	41.916
3.600.001	Innimálning plastmálning	ltr.	13,00	1.195,92	15.547
3.600.030	Málning, 10 lítrar í dós	ltr.	19,00	771,70	14.662
3.600.111	Olíumálning	ltr.	10,00	1.944,00	19.440
3.600.920	Fernisolía í 4 lítra fláti	ltr.	6,00	1.153,50	6.921
3.705.010	Teppi á stiga og ganga, gerfi efni, ekki álagt	m <sup>2</sup>	90,00	3.311,60	298.044
3.840.501	Járn í stigahandrið	kg	1.250,00	120,00	150.000
3.840.502	Galvanhúðun á einföldu stigahandriði	m	17,00	2.664,83	45.302
<b>3.4</b>	<b>Frágangur stiga</b>	<b>Samtals Kr</b>			<b>1.434.851</b>
<b>3.5</b>	<b>Frágangur lofta</b>				
1.200.110	Útseld mælieining múrara, múrverk	mæliein			804.183
1.200.112	Útseld mælieining múrara, handlang	mæliein			235.340
1.200.160	Útseld mælieining málara	mæliein			304.204
3.200.112	Pússningasandur, verð á bygg. stað	tunna	160,00	675,33	108.053
3.205.102	Sekkjað Portlandsement, 50 kg poki	poki	70,00	762,11	53.348
3.205.112	Fínþússning, 30 kg í kassa	kassi	22,50	1.600,00	36.000
3.205.150	Kalk í þússningu í pokum	kg	1.250,00	55,48	69.350
3.600.001	Innimálning plastmálning	ltr.	243,00	1.195,92	290.609
3.600.030	Málning, 10 lítrar í dós	ltr.	11,00	771,70	8.489
3.600.110	Olíumálning. löguð grunnmálning	ltr.	27,00	1.358,42	36.677
3.600.111	Olíumálning	ltr.	15,00	1.944,00	29.160
3.600.920	Fernisolía í 4 lítra fláti	ltr.	77,00	1.153,50	88.820
<b>3.5</b>	<b>Frágangur lofta</b>	<b>Samtals Kr</b>			<b>2.064.233</b>
<b>4.1</b>	<b>Fastar innréttingar</b>				
1.100.160	Útseld vinna verkamanna	klst			433.602
1.100.550	Útseld verkstaðisvinna	klst			3.277.658
1.200.061	Útseld mælieining húsasmiða, tréverk	mæliein			695.313
3.008.111	Smíðaviður, þurrkað beyki	fet <sup>3</sup>	1,70	5.246,34	8.919
3.008.190	Spónn, beyki	m <sup>2</sup>	24,00	255,95	6.143
3.008.290	Spónn, eik	m <sup>2</sup>	462,00	289,82	133.897
3.008.990	Bakspónn b-spónn	heild			42.558
3.015.002	Venjulegar spónaplötur. Þykkt 8mm	m <sup>2</sup>	21,00	382,40	8.030
3.015.006	Venjulegar spónaplötur. Þykkt 12mm	m <sup>2</sup>	14,00	429,59	6.014
3.015.008	Venjulegar spónaplötur. Þykkt 16mm	m <sup>2</sup>	156,00	495,27	77.262
3.015.012	Venjulegar spónaplötur. Þykkt 19mm	m <sup>2</sup>	351,00	577,82	202.815
3.015.016	Venjulegar spónaplötur. Þykkt 22mm	m <sup>2</sup>	26,00	739,73	19.233
3.015.307	Plasthúðaðar spónaplötur. Þykkt 12mm	m <sup>2</sup>	11,00	863,45	9.498
3.017.110	Harðtexplötur - Mashonit plasthúðað	m <sup>2</sup>	16,00	380,68	6.091
3.017.510	Harðplastplötur	m <sup>2</sup>	102,00	1.398,89	142.687
3.045.000	Einfalt gler 5mm	m <sup>2</sup>	1,60	2.440,00	3.904
3.161.110	Eldhúsinnrétting, innlend 25%	heild			937.371
3.161.111	Eldhúsinnrétting, innflutt 50%	heild			893.608
3.172.020	Rennibrautir 150 x 1.5 sm	stk	32,00	2.971,06	95.074
3.405.001	Eldavél skv. sérstakri athugun	stk	10,00	82.839,19	828.392
3.600.410	Viðarlakk, matt	ltr.	145,00	1.592,00	230.840
3.600.411	Grunnur f. viðarlakk	ltr.	73,00	852,60	62.240
3.999.512	Líming	heild			75.937
3.999.513	Líming	heild			123.621
3.999.514	Fataslár, hilluberar, vinklar o.fl.	heild			23.130
3.999.517	Fataslár, hilluberar, vinklar o.fl.	heild			29.961
<b>4.1</b>	<b>Fastar innréttingar</b>	<b>Samtals Kr</b>			<b>8.373.798</b>

Lykill	Heiti frumþáttar	Eining	Magn	Verð á einingu	Verð alls
<b>4.3</b>	<b>Innihurðir</b>				
1.100.160	Útseld vinna verkamanna	klst			261.206
1.200.060	Útseld mælieining húsasmiða, upppláttur	mæliein			27.813
1.200.061	Útseld mælieining húsasmiða, tréverk	mæliein			283.533
1.200.063	Útseld mælieining húsasmiða, rif og hreinsun móta	mæliein			9.271
1.200.110	Útseld mælieining múrara, múrverk	mæliein			46.367
1.200.112	Útseld mælieining múrara, handlang	mæliein			16.172
1.200.160	Útseld mælieining málara	mæliein			21.691
3.050.026	Spónl. Innih. 70 - 80sm, harðv.karm. Læsanl.	stk	12,00	49.624,53	595.494
3.050.027	Spónl. innihurðir 70 - 80sm, harðv.karm.ó læsan	stk	55,00	49.624,53	2.729.349
3.050.028	Spónlagðar innihurðir,90sm, harðv.karm. læsanl.	stk	5,00	46.589,68	232.948
3.050.029	Draghurð, eikarspónn 204x130sm	stk	7,00	73.021,00	511.147
3.050.066	Karmlistar úr furu. 6,5sm breiðir	m	300,00	404,31	121.293
3.600.110	Ólfumálning. löguð grunnmálning	ltr.	8,00	1.358,42	10.867
3.600.111	Ólfumálning	ltr.	4,00	1.944,00	7.776
<b>4.3</b>	<b>Innihurðir</b>	<b>Samtals Kr</b>			<b>4.874.927</b>
<b>5.1</b>	<b>Hreinlætisbúnaður</b>				
1.200.210	Útseld mælieining pípulagningamanna	mæliein			268.548
3.315.010	Ólitað vatnssalerni með kassa og setu	stk	10,00	18.169,78	181.698
3.315.210	Ólitað handlaug ca. 600x450mm	stk	10,00	6.872,10	68.721
3.315.310	ólitað baðkar úr stáli, ca. 730x1700mm	stk	10,00	12.731,25	127.312
3.315.330	Botnstykki í baðker, með lyftitappa	stk	10,00	4.979,01	49.790
3.315.508	Eldhúsvaskur úr stáli, tvöfaldur	stk	10,00	12.940,66	129.407
3.315.610	Skolvaskur úr stáli	stk	10,00	11.727,74	117.277
3.317.110	Blöndunartæki fyrir handlaugar	stk	10,00	6.635,33	66.353
3.317.115	Blöndunartæki fyrir baðkór	stk	10,00	5.941,45	59.414
3.317.125	Blöndunartæki fyrir eldhúsvask	stk	10,00	4.545,75	45.458
3.317.990	Kranatengi,vatnskr. o.fl.	heild			65.944
<b>5.1</b>	<b>Hreinlætisbúnaður</b>	<b>Samtals Kr</b>			<b>1.179.922</b>
<b>5.2</b>	<b>Frárennslislagir</b>				
1.200.210	Útseld mælieining pípulagningamanna	mæliein			228.935
3.075.015	Glerull 50mm (2") mottur	m2	51,00	179,37	9.148
3.302.013	P.P.Plaströr, 50mm lengd 2m	stk	17,00	322,16	5.477
3.302.015	P.P.Plaströr, 70mm lengd 2m	stk	30,00	464,60	13.938
3.302.017	P.P.Plaströr, 100mm lengd 2m	stk	26,00	898,60	23.364
3.302.022	P.P.Beygjur, 50mm 45 gráður	stk	85,00	81,16	6.899
3.302.024	P.P.Beygjur, 70mm 45 gráður	stk	31,00	140,87	4.367
3.302.026	P.P.Beygjur, 100mm 45 gráður	stk	27,00	224,60	6.064
3.302.032	P.P.Greinar, 50/50 mm, 45 gráður	stk	29,00	186,33	5.404
3.302.034	P.P.Greinar, 70/70 mm, 45 gráður	stk	10,00	340,29	3.403
3.302.036	P.P.Greinar, 100/100 mm, 45 gráður	stk	10,00	472,86	4.729
3.302.992	Ýmislegt	heild			46.233
<b>5.2</b>	<b>Frárennslislagir</b>	<b>Samtals Kr</b>			<b>357.961</b>
<b>5.3</b>	<b>Neysluvatnslagnir</b>				
1.200.210	Útseld mælieining pípulagningamanna	mæliein			408.996
3.075.015	Glerull 50mm (2") mottur	m2	7,00	179,37	1.256
3.075.079	Glerullarhólkur. Þvermál 27mm (3/4")	m	188,00	245,91	46.231
3.075.080	Glerullarhólkur. Þvermál 33mm (1")	m	63,00	225,59	14.212
3.075.081	Glerullarhólkur. Þvermál 42mm (1 1/4")	m	18,00	376,23	6.772
3.302.402	Galvaniseruð rör 20 mm	m	188,00	317,31	59.654
3.302.403	PÍPUL. Galvaniseruð rör, 25mm (1")	m	63,00	448,45	28.252
3.302.404	PÍPUL. Galvaniseruð rör, 32mm (1 1/4")	m	18,00	591,96	10.655
3.302.405	PÍPUL. Galvaniseruð rör, 40mm (1 1/2")	m	49,00	628,37	30.790
3.302.411	PÍPUL. Galvaniseruð hné 20mm (3/4")	stk	623,00	110,36	68.754
3.302.451	PÍPUL. Galvaniseruð té 20mm (3/4")	stk	117,00	152,93	17.893
3.302.510	PÍPUL. Galvaniseraðir skrufubútar, 15mm	stk	350,00	65,67	22.984
3.302.992	Ýmislegt	heild			6.886
3.305.003	Rennilokar 25mm (1")	stk	17,00	1.453,26	24.705
<b>5.3</b>	<b>Neysluvatnslagnir</b>	<b>Samtals Kr</b>			<b>748.040</b>

Lykill	Heiti frumþáttar	Eining	Magn	Verð á einingu	Verð alls
--------	------------------	--------	------	----------------	-----------

#### 5.4 Hitalagnir

1.200.160	Útseld mælieining málara	mæliein			26.452
1.200.210	Útseld mælieining pípulagningamanna	mæliein			612.722
3.075.015	Glerull 50mm (2") mottur	m2	7,00	179,37	1.256
3.075.077	Glerullarhólkar. Þvermál 17mm (3/8")	m	428,00	226,80	97.070
3.302.201	Svört vatnsrör 10 mm	m	528,00	127,46	67.299
3.302.210	Svört hné 10 mm	stk	428,00	79,45	34.005
3.302.250	PÍPUL. Svört té, 10mm, (3/8")	stk	142,00	109,30	15.521
3.302.310	PÍPUL. svartir skrúfbútar 10 mm	stk	271,00	68,73	18.626
3.302.992	Ýmislegt	heild			31.478
3.305.120	Ofnlokar, f. bakrás	stk	63,00	3.233,46	203.708
3.305.200	Þrýstjafnari, 15 mm	stk	1,00	21.046,71	21.047
3.305.220	Slaufuloki, 15 mm	stk	1,00	22.890,91	22.891
3.305.429	Stillité algeng gerð 3/8"	stk	63,00	588,18	37.055
3.305.432	Loftskrúfa af algengri gerð	stk	63,00	110,30	6.949
3.310.190	Ofnar skv. sérstakri athugun	heild			951.840
3.600.001	Innimálning plastmálning	ltr.	12,00	1.195,92	14.351

#### 5.4 Hitalagnir

**Samtals Kr**

**2.162.270**

#### 5.5 Raflagnir

1.200.260	Útseld mælieining rafvirkja	mæliein			1.797.029
3.400.110	Rafmagnsrör, 16mm plast	m	2.686,00	26,07	70.024
3.400.112	Rafmagnsrör, 20mm plast	m	162,00	41,40	6.707
3.400.114	Rafmagnsrör, 25mm plast	m	95,00	64,17	6.096
3.400.118	Inntaksrör 50mm plast	m	3,00	194,40	583
3.400.119	Inntaksrör 90mm plast	m	7,00	515,25	3.607
3.400.120	Stútar, 16mmplast	stk	105,00	56,87	5.971
3.400.125	Hólkar, 16mmplast	stk	644,00	24,70	15.907
3.400.210	Rofa- og tengladósir í múr 1-3st	stk	415,00	133,20	55.278
3.400.215	Loftdósir í steypu, 8 stút,plast	stk	202,00	217,07	43.848
3.400.220	Veggdósir(Vegglampadósir) 3 stúta	stk	64,00	133,22	8.526
3.400.310	Rafmagnsvír 1,5q	m	8.500,00	11,90	101.150
3.400.312	Rafmagnsvír 4,0q	m	300,00	39,34	11.802
3.400.314	Rafmagnsvír 6,0q	m	350,00	57,95	20.282
3.400.316	Rafmagnsvír 10,0q	m	20,00	93,35	1.867
3.400.318	Rafmagnsvír 16,0q	m	10,00	160,50	1.605
3.400.410	Lekastraumsrofar 0,03 A, 4ra-póla, 63 A	stk	11,00	9.131,31	100.444
3.400.420	Sjálfvör, 10 A	stk	100,00	644,29	64.429
3.400.423	Sjálfvör, 25 A	stk	10,00	605,97	6.060
3.400.511	Tenglar 16 amper, m/jörð	stk	360,00	321,16	115.618
3.400.513	Tenglar 25 amper m/jörð	stk	22,00	1.613,36	35.494
3.400.525	Einfaldur rofi,	stk	128,00	562,65	72.019
3.400.530	Samrofi	stk	52,00	562,98	29.275
3.400.535	Þrýstirofi með ljósi	stk	12,00	754,76	9.057
3.400.545	Dimmer 600 w, m/rofa	stk	10,00	3.973,86	39.739
3.400.610	Aðaltöflukassi, J.B.P. -117	stk	1,00	55.520,00	55.520
3.400.620	Greinikassi, (allt settið)	stk	10,00	4.494,46	44.945
3.400.710	Tengi	stk	1.050,00	27,72	29.106
3.400.720	Lok á búnað	stk	415,00	44,78	18.584
3.400.730	Rafbúnaðu, rafopnuð skrár	stk	1,00	4.402,44	4.402
3.407.001	Loftlampi í eldhús/baðherbergi	stk	37,00	1.784,00	66.008
3.407.002	Vegglampi í baðhergergi	stk	10,00	2.083,75	20.838
3.407.003	Flúrlampi undir eldhússkáp 40 wött	stk	20,00	3.160,80	63.216
3.407.105	Glóperur 60W	stk	195,00	62,54	12.195
3.407.150	Vinnuljósafjalir	stk	121,00	89,10	10.781
3.425.995	Annað	heild			42.865

#### 5.5 Raflagnir

**Samtals Kr**

**2.990.877**



Lykill	Heiti frumþáttar	Eining	Magn	Verð á einingu	Verð alls
<b>5.6</b>	<b>Annar útbúnaður</b>				
1.200.060	Útseld mælieining húsasmiða, uppláttur	mæliein			24.722
1.200.260	Útseld mælieining rafvirkja	mæliein			79.244
3.099.990	Ýmislegt	heild			10.095
3.400.320	Rafmagnsvír 2x0,6 q	m	55,00	23,35	1.284
3.400.332	Lágspennustrengur 10 lína, (10 pör)	m	170,00	106,48	18.102
3.420.001	Loftnetsstrengur	m	60,00	58,80	3.528
3.420.010	Sjónvarpsgreiða 6 element	stk	1,00	2.469,45	2.469
3.420.015	Magnari fyrir sjónvarp	stk	1,00	33.249,93	33.250
3.420.020	Loftnetstenglar án loks	stk	10,00	390,57	3.906
3.420.025	Útvarpsloftnet	stk	1,00	13.940,36	13.940
3.425.001	Símaintakskassi	stk	1,00	1.979,55	1.980
3.425.005	Afriðill f/dyrasíma	stk	1,00	5.826,97	5.827
3.425.010	Dyrasími. Útstöð fyrir(10 íb.)	stk	1,00	30.635,69	30.636
3.425.015	Dyrasími innistöð, algeng gerð	stk	20,00	3.035,54	60.711
3.425.020	Bjölluhappur	stk	10,00	1.289,31	12.893
3.500.209	Sorprennur úr blikki, sívalar, þvermál=400mm	m	17,00	7.146,04	121.483
<b>5.6</b>	<b>Annar útbúnaður</b>	<b>Samtals Kr</b>			<b>424.070</b>
<b>6.0</b>	<b>Ytri frágangur</b>				
3.999.500	Ytri frág. fylgir sérstk. vísit.	heild			3.672.124
<b>6.0</b>	<b>Ytri frágangur</b>	<b>Samtals Kr</b>			<b>3.672.124</b>
<b>7.0</b>	<b>Annað (ýmis kostnaður)</b>				
1.100.062	Verkstjórn	klst			2.658.474
1.100.160	Útseld vinna verkamanna	klst			617.752
1.200.060	Útseld mælieining húsasmiða, uppláttur	mæliein			226.363
2.300.200	Sendibílar dagtaxti	heild			144.074
2.300.300	Fólksbifreiðar	heild			203.418
2.800.601	Vinnuskúr 30 m2	m2xman			163.054
2.800.701	Verkfærageymsla 15 m2	m2xman			36.272
2.800.750	Verkfæri sérstök ath.	heild			67.069
3.077.106	Byggingaplast þ=0,20mm 2 x 50m	m2	380,00	88,62	33.676
3.999.101	Rafmagn til húsa í byggingu	kwst.	10.200,00	8,04	82.008
3.999.110	Heitt vatn frá Hitav. Reykjavíkur	m3	4.500,00	73,58	331.110
3.999.120	Teikningar	heild			4.375.088
9.999.150	Opinber gjöld, sérstakur útreikningur	heild			4.992.840
<b>7.0</b>	<b>Annað (ýmis kostnaður)</b>	<b>Samtals Kr</b>			<b>13.931.198</b>
	<b>Fjölþýlishús</b>	<b>Samtals Kr</b>			<b>87.827.862</b>

## Útreikningur á kostnaði við byggingu iðnaðarhúss.

— greindur eftir byggingarhlutum samkvæmt Rb. kostnaðarkerfinu —

Verð á byggingarefni er jafnan meðaltal af verði nokkurra seljenda og gefur því aðeins stundum til kynna hið raunverulega útsöluverð.

### Gerð og stærð hússins.

Iðnaðarhús í Reykjavík. Húsið er einlyft, fullfrágengið að utan og innan. Í öðrum enda þess er trésmíðaverkstæði en í hinum er skrifstofurými. Kostnaður við loftræstingu og raflagnir vegna umræddrar starfsemi er innifalinn.

Fjármagnskostnaður er ekki reiknaður inn í verð hússins.

Flatarmál (utanmál) iðnaðarhússins er 1077 m<sup>2</sup> og rúmmál 5922 m<sup>3</sup>.

Augljóst er að byggingarkostnaður við ákveðna húsgerð er mismunandi eftir stærð, lögun, gerð þaks o.s.frv. Þessi breytileiki í byggingarkostnaði á sérstaklega við um iðnaðarhús þar eð starfsemin gerir gjarna kröfu um sérhönnun og ýmsan sérbúnað. Hér verður því að áréttu að ekki er hægt að bera kostnað við önnur hús saman við byggingarkostnað þessa vísitöluhúss fyrir iðnað nema kynna sér alla gerð og frágang og bera saman efnis- og verklýsingar.

### Athugasemdir

Vísitala iðnaðarhúss er ekki löggilt byggingarvísitala eins og útreikningur Hagstofu Íslands á vísitölu fjölbýlishúss. Því ber að líta á hana öðru fremur sem upplýsingum um breytingar á byggingarkostnaði hússins.

**Útreikningur á vísitölu iðnaðarhúss miðast við að virðisaukaskattur sé á öllum kostnaðarliðum, þ.e. kostnaðartölurnar eru birtar með virðisaukaskatti.**

**Vakin er athygli á því að nýr grunnur var tekinn upp fyrir iðnaðarhúsið í janúar 1991.**

### Vísitala Iðnaðarhúss eftir starfsgreinum og byggingaráföngum.

1. áfangi Fokhelt hús 2. áfangi Tilbúið undir tréverk 3. áfangi Lokafrágangur	Jan 1991 Alls	Fjárhæðir í þúsundum króna verðlag í apríl 2004				Samsvarandi vísitölur			
		1. áf.	2. áf.	3. áf.	Alls	1. áf	2. áf.	3. áf	Alls
01 Húsasmíði	15.001	12.035	8.917	2.588	23.541	147,7	169,8	161,6	156,9
02 Múrverk	6.937	6.012	4.185	317	10.514	145,4	162,8	135,9	151,6
03 Pípulögn	3.682	631	4.614	786	6.031	170,4	165,4	150,4	163,8
04 Raflögn	7.143	186	3.060	6.448	9.694	141,2	137,0	135,0	135,7
05 Blikk- og járnsmíði	6.019		1.612	7.601	9.212	.	162,5	151,2	153,1
06 Málun	1.950		206	3.287	3.493	.	152,9	181,0	179,1
07 Dúkalögn og veggfóðrun	492			724	724	.	.	147,2	147,2
08 Vélavinna, akstur og	4.011	6.841	192	76	7.110	176,9	186,0	188,4	177,3
09 Verkstjórn og ýmis	4.102	3.836	2.656	613	7.106	175,0	173,0	163,6	173,2
10 Ýmisleet	1.172	738	666	285	1.690	135,3	150,0	156,1	144,1
<b>Samtals</b>	<b>50.510</b>	<b>30.281</b>	<b>26.108</b>	<b>22.725</b>	<b>79.114</b>	<b>156,2</b>	<b>162,6</b>	<b>150,8</b>	<b>156,6</b>
11 Teikningar og eftirlit	6.740	.	.	.	10.642	.	.	.	157,9
12 Frágangur lóðar	3.630	.	.	.	6.321	.	.	.	174,2
13 Opinber gjöld	7.072	.	.	.	13.456	.	.	.	190,3
14 Verksmiðiuframleiddar	13.427	.	.	.	21.250	.	.	.	158,3
<b>Vísitalan alls</b>	<b>81.378</b>	.	.	.	<b>130.783</b>	.	.	.	<b>160,7</b>

### Vísitölur byggingarluta, Iðnaðarhús

Nr - Byggingarlutar	Vinna	Efni aðk. iðn vara	Opinber gj. Vél. mótal. o.fl.	Verð alls	Samsv. vísitala
<b>1.0 Undirbygging</b>	<b>2.080.577</b>	<b>7.984.454</b>	<b>4.095.118</b>	<b>14.160.149</b>	<b>161,3</b>
1.1 Gröftur og fylling	716.257	481.998	3.910.796	5.109.051	191,5
1.2 Sökkklar	1.182.943	7.048.033	184.322	8.415.298	146,7
1.3 Lagnir í grunn	181.377	454.423	0	635.800	170,4
<b>2.0 Yfirbygging</b>	<b>10.315.592</b>	<b>37.546.148</b>	<b>1.310.994</b>	<b>49.172.734</b>	<b>159,5</b>
2.1 Útveggir	823.495	8.756.054	547.448	10.126.997	155,3
2.2 Innveggir	2.384.779	2.644.916	0	5.029.695	163,9
2.3 Gólfplötur	992.933	1.845.663	0	2.838.596	167,1
2.4 Stigar	580.878	245.108	0	825.986	178,3
2.5 Rammar	461.514	5.779.975	417.789	6.659.278	163,5
2.6 Þak	3.994.310	14.227.493	345.757	18.567.560	156,4
2.7 Gluggar	1.077.683	2.339.561	0	3.417.244	156,2
2.8 Útihurðir	0	1.707.378	0	1.707.378	181,7
<b>3.0 Frágangur yfirbyggingar</b>	<b>2.439.995</b>	<b>2.998.032</b>	<b>0</b>	<b>5.438.027</b>	<b>169,5</b>
3.2 Frágangur veggja inni	1.060.806	1.175.583	0	2.236.389	167,3
3.3 Frágangur gólfa	1.341.265	1.738.876	0	3.080.141	170,5
3.5 Frágangur lofta	37.924	83.573	0	121.497	186,2
<b>4.0 Innréttingar</b>	<b>399.361</b>	<b>1.719.464</b>	<b>0</b>	<b>2.118.825</b>	<b>158,6</b>
4.1 Fastar innréttingar	155.727	1.027.281	0	1.183.008	149,4
4.3 Innihurðir	243.634	692.183	0	935.817	172,1
<b>5.0 Útbúnaður</b>	<b>6.626.750</b>	<b>16.879.921</b>	<b>0</b>	<b>23.506.671</b>	<b>146,7</b>
5.1 Hreinlætisbúnaður	112.874	666.250	0	779.124	150,4
5.2 Frárennslislagnir	118.299	66.844	0	185.143	144,0
5.3 Neysluvatnslagnir	544.305	484.553	0	1.028.858	167,0
5.4 Hítalagnir	827.576	2.574.539	0	3.402.115	166,2
5.5 Raflagnir	5.023.696	3.935.049	0	8.958.745	136,0
5.6 Annar útbúnaður	0	735.475	0	735.475	132,8
5.7 Loftræstilagnir	0	8.417.211	0	8.417.211	151,1
<b>6.0 Ytri frágangur</b>	<b>2.832.450</b>	<b>2.243.620</b>	<b>1.245.051</b>	<b>6.321.121</b>	<b>174,2</b>
<b>7.0 Annað (ýmis kostnaður)</b>	<b>8.011.339</b>	<b>6.886.744</b>	<b>15.167.107</b>	<b>30.065.190</b>	<b>171,0</b>
<b>Samtals</b>	<b>32.706.064</b>	<b>76.258.383</b>	<b>21.818.270</b>	<b>130.782.717</b>	<b>160,7</b>

**Vísitala iðnaðarhúss, skipting kostnaðar:**  
Skipting eftir starfsgreinum o.fl.

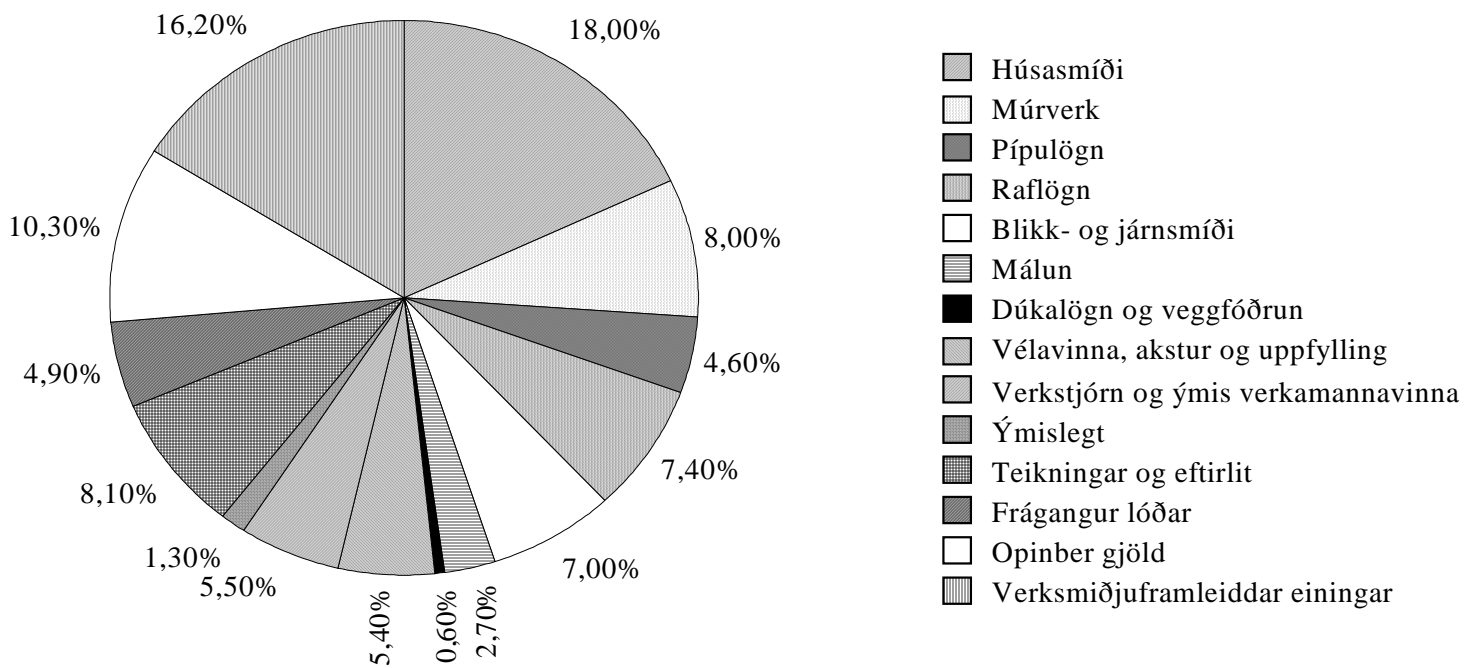

Atvinnuhúsnæði Magnskrá: I01 Dags. 21.4.2004 Einingaverð: 0404

Lykill	Heiti frumþáttar	Eining	Magn	Verð á einingu	Verð alls
<b>1.1</b>	<b>Gröftur og fylling</b>				
1.100.100	Útseld vinna vélstjóra	klst			288.283
1.100.150	Útseld vinna verkamanna	klst			427.974
2.000.010	Ýta D.7E.48A, 160 hö	klst			309.214
2.100.600	Gröfur	klst			535.753
2.300.005	Vörubifreiðar 10-13 tonn dagtaxti	klst	463,00	6.621,66	3.065.829
3.200.210	Uppfylling, Bögglaberg, komið á bíl í námu.	tunna	12.900,00	20,50	264.450
3.200.232	Uppfyllingarefni, grús	tunna	1.800,00	120,86	217.548
<b>1.1</b>	<b>Gröftur og fylling</b>	<b>Samtals Kr</b>			<b>5.109.051</b>
<b>1.2</b>	<b>Sökklar</b>				
1.100.100	Útseld vinna vélstjóra	klst			80.164
1.200.050	Útseld mælieining húsasmiða, uppsláttur	mæliein			375.699
1.200.052	Útseld mæliein. húsasmi, handlang	mæliein			569.400
1.200.053	Útseld mæliein. rif og hreinsun móta	mæliein			157.680
2.200.020	Bílkranir 30 tonn	klst			184.322
3.005.012	Byggingatimbur. Fura 25 x 150mm	m	1.530,00	123,00	188.190
3.005.030	Byggingatimbur. Fura 50 x 100mm	m	610,00	182,50	111.325
3.075.231	Einangrunarplast 22 kg/m <sup>3</sup> Þykkt 50 mm	m <sup>2</sup>	1.174,00	581,06	682.164
3.080.125	Saumur, svartur m/haus, 2 1/2"	kg	90,00	219,25	19.732
3.080.621	Mótavír, venjulegur 4mm	kg	170,00	201,50	34.255
3.205.010	Steinsteypa. Portlandsement	m <sup>3</sup>			5.521.494
3.210.012	Slétt stál ST-37, 10mm	kg	530,00	42,00	22.260
3.210.022	Kambstál KS-40, 10mm	kg	6.091,00	72,09	439.100
3.999.521	Annað efni	heild			29.513
<b>1.2</b>	<b>Sökklar</b>	<b>Samtals Kr</b>			<b>8.415.298</b>
<b>1.3</b>	<b>Lagnir í grunn</b>				
1.100.150	Útseld vinna verkamanna	klst			74.044
1.200.200	Útseld mælieining pípuþvæðingamanna	mæliein			107.333
3.300.117	Vatnsrör úr plasti 50 mm	m	55,00	158,10	8.696
3.300.210	Steinsteypt ójárnbent rör, 100mm	m	75,00	777,00	58.275
3.300.211	Steinsteypt ójárnbent rör, 150mm	m	45,00	1.143,50	51.458
3.300.220	Steinsteypt beygja 100mm, 45 gráður	stk	12,00	897,50	10.770
3.300.222	Steinsteypt beygja 150mm, 45 gráður	stk	5,00	1.259,50	6.298
3.300.230	Steinsteyptar greinar 100/100mm, 45 gráður	stk	6,00	2.168,00	13.008
3.300.234	Steinsteyptar greinar 150/150mm, 45 gráður	stk	5,00	2.462,00	12.310
3.300.260	Steinsteyptur hreinsibrunnur ,60sm, 1,35m hár m/l	stk	3,00	15.247,42	45.742
3.300.261	Steinsteyptur hreinsibrunnur ,100sm, 0,80m hár m/l	stk	6,00	26.821,22	160.927
3.300.262	Steypt keila m/steyptu loki	stk	3,00	21.594,66	64.784
3.999.570	Ýmislegt efni í grunnlag	heild			22.155
<b>1.3</b>	<b>Lagnir í grunn</b>	<b>Samtals Kr</b>			<b>635.800</b>
<b>2.1</b>	<b>Útveggir</b>				
1.100.100	Útseld vinna vélstjóra	klst			155.704
1.100.154	Útseld vinna verkamanna	klst			308.023
1.100.200	Útseld vinna húsasmiða	klst			359.768
2.200.020	Bílkranir 30 tonn	klst			250.152
2.300.104	Dráttarbíll m. tveim flutn vögnum 30 tonna	klst			297.296
3.082.510	Vatnspétting listi	m	102,00	656,11	66.923
3.082.520	Vindpétting, fúguband 15x30 mm	m	102,00	284,71	29.040
3.900.290	Útveggjaeinigar EP 25/120 og EP 25/300	heild			8.550.808
3.999.555	Festingar,vinklar,rær,skrufur o.fl.	heild			109.283
<b>2.1</b>	<b>Útveggir</b>	<b>Samtals Kr</b>			<b>10.126.997</b>

Lykill	Heiti frumþáttar	Eining	Magn	Verð á einingu	Verð alls
<b>2.2 Innveggir</b>					
1.100.154	Útseld vinna verkamanna	klst			488.690
1.100.550	Útseld verkstæðisvinna	klst			22.288
1.200.051	Útseld mælieining húsasmiða, tréverk	mæliein			494.292
1.200.052	Útseld mæliein. húsasm, handlang	mæliein			32.324
1.200.100	Útseld mælieining múrara, múrverk	mæliein			997.915
1.200.102	Útseld mælieining múrara, handlang	mæliein			349.270
3.006.149	Húspurr timbur. Hefluð fura 45 x 120mm (2"x5")	m	222,00	373,50	82.917
3.007.034	Smíðaviður. Fura 50 x 200mm	m	141,00	865,50	122.036
3.015.106	Rakaþolnar spónaplötur. Þykkt 12mm	m2	69,46	572,78	39.785
3.015.108	Rakaþolnar spónaplötur. Þykkt 16mm	m2	88,30	790,88	69.835
3.016.111	Sléttur vatnspolinn birkikrossviður þykkt 12mm	m2	20,13	1.963,55	39.526
3.040.145	Glerlistar Fura 20 x 30mm	m	307,20	139,17	42.753
3.045.000	Einfalt gler 5mm	m2	58,80	2.440,00	143.472
3.075.112	Steinull þykkt 100mm 33kg/m3	m2	93,46	979,69	91.562
3.080.138	Saumur, galv. m/haus 3"	kg	20,40	271,13	5.531
3.080.292	Skrúfur kopar, kúptur haus, 3,5x40mm, 200stk/pk	pakki	8,00	1.440,00	11.520
3.080.330	Múrboltar, 10 x 165 mm, galv.	stk	105,00	139,50	14.648
3.082.450	Gluggakítta í 0,33ltr. túpum	túpa	15,00	635,20	9.528
3.082.503	Glerisetningarlistar 5x10mm úr gúmmí	m	798,00	36,00	28.728
3.200.112	Pússningasandur, verð á bygg. stað	tunna	126,00	675,33	85.092
3.205.102	Sekkjað Portlandsement, 50 kg poki	poki	132,00	762,11	100.599
3.206.050	Holsteinn 20x40x20 cm	stk	4.263,00	393,50	1.677.490
3.210.012	Slétt stál ST-37, 10mm	kg	154,00	42,00	6.468
3.520.470	Vinkiljárn. Jafnarma 40x40x4, sandbl. og grunnað	m	42,00	457,50	19.215
3.720.200	Trélm grip (3 lítra dós)	dós	1,24	3.113,60	3.861
3.999.522	Annað efni	heild			50.350
<b>2.2 Innveggir</b>		<b>Samtals Kr</b>			<b>5.029.695</b>
<b>2.3 Gólfplötur</b>					
1.100.154	Útseld vinna verkamanna	klst			134.760
1.200.051	Útseld mælieining húsasmiða, tréverk	mæliein			745.073
1.200.052	Útseld mæliein. húsasm, handlang	mæliein			113.100
3.006.034	Húspurr timbur. Fura 50 x 200mm	m	96,00	511,50	49.104
3.006.036	Húspurr timbur. Fura 50 x 225mm (2"x9")	m	711,90	585,00	416.462
3.006.145	Húspurr timbur. Hefluð fura 45 x 45mm	m	654,60	169,00	110.627
3.015.108	Rakaþolnar spónaplötur. Þykkt 16mm	m2	6,10	790,88	4.824
3.015.114	Rakaþolnar spónaplötur. Þykkt 22mm	m2	246,35	1.305,71	321.662
3.017.201	Hálmsementsplötur 25mm 50 x 200	m2	193,20	1.586,00	306.415
3.017.303	Gipsplötur þykkt 13mm	m2	36,00	373,89	13.460
3.075.112	Steinull þykkt 100mm 33kg/m3	m2	501,00	979,69	490.825
3.077.106	Byggingaplast $\beta=0,20$ mm 2 x 50m	m2	226,20	88,62	20.046
3.080.138	Saumur, galv. m/haus 3"	kg	112,20	271,13	30.421
3.080.330	Múrboltar, 10 x 165 mm, galv.	stk	217,00	139,50	30.272
3.080.516	Bjálkskór 51x195 mm	stk	54,00	223,50	12.069
3.080.593	Kambsaumur 40/60 mm	stk	1.092,00	2,86	3.123
3.082.450	Gluggakítta í 0,33ltr. túpum	túpa	2,20	635,20	1.397
3.720.200	Trélm grip (3 lítra dós)	dós	0,69	3.113,60	2.148
3.999.522	Annað efni	heild			32.808
<b>2.3 Gólfplötur</b>		<b>Samtals Kr</b>			<b>2.838.596</b>
<b>2.4 Stigar</b>					
1.100.455	Útseld vinna járnsmiða á byggingarstað	klst			163.168
1.100.555	Útseld verkstæðisvinna járnsmiða	klst			417.710
3.520.040	Stálbiti UNP. 220mm	m	19,00	3.968,75	75.406
3.520.920	Riffilað plötujárn svart 4/6x1500x3000 mm	kg	334,00	122,01	40.751
3.600.311	Epoxy góflakk	ltr	10,40	2.104,00	21.882
3.600.901	Epoxy þynnir	ltr.	2,50	885,75	2.214
3.600.923	Herðir, Epoxy	ltr.	3,40	2.042,00	6.943
3.999.559	Annað(m.a. notkun véla á verkstæði járnsmiða)	heild			97.912
<b>2.4 Stigar</b>		<b>Samtals Kr</b>			<b>825.986</b>

Lykill	Heiti frumþáttar	Eining	Magn	Verð á einingu	Verð alls
<b>2.5</b>	<b>Rammar</b>				
1.100.100	Útseld vinna vélstjóra	klst			118.705
1.100.154	Útseld vinna verkamanna	klst			282.848
1.100.200	Útseld vinna húsasmiða	klst			59.961
2.200.020	Bílkranir 30 tonn	klst			190.905
2.300.104	Dráttarbíll m. tveim flutn vögnum 30 tonna	klst			226.884
3.900.390	Rammar, Hliðarstoðir Rb 40/50 og Þakbitar	heild			5.720.325
3.999.555	Festingar, vinklar, rær, skrufur o.fl.	heild			59.650
<b>2.5</b>	<b>Rammar</b>	<b>Samtals Kr</b>			<b>6.659.278</b>
<b>2.6</b>	<b>Þak</b>				
1.100.100	Útseld vinna vélstjóra	klst			98.664
1.100.154	Útseld vinna verkamanna	klst			1.217.283
1.100.200	Útseld vinna húsasmiða	klst			328.931
1.200.050	Útseld mælieining húsasmiða, uppsláttur	mæliein			2.349.432
2.200.020	Bílkranir 30 tonn	klst			157.991
2.300.104	Dráttarbíll m. tveim flutn vögnum 30 tonna	klst			187.766
3.005.030	Byggingatimbur. Fura 50 x 100mm	m	3.040,00	182,50	554.800
3.006.032	Húspurr timbur. Fura 50 x 150mm	m	148,00	370,00	54.760
3.015.108	Rakaþolnar spónaplötur. Þykkt 16mm	m2	64,00	790,88	50.616
3.016.111	Sléttur vatnspolinn birkkrossviður þykkt 12mm	m2	94,00	1.963,55	184.574
3.017.201	Hálmsementsplötur 25mm 50 x 200	m2	96,00	1.586,00	152.256
3.040.590	Reykgluggar m/umgj. og opnunar-cylinder	stk	16,00	91.296,10	1.460.738
3.075.102	Steinull ísl þ. 75 mm 23 kg/m3	m2	60,00	546,94	32.816
3.075.105	Steinull ísl þ. 150mm þ. 23kg/m3	m2	1.130,00	1.090,20	1.231.926
3.077.005	Þakpappi. B=1m, L=20m, 10-20 pam. (B-þykkt ísl.)	rúlla	76,00	3.156,50	239.894
3.077.023	Veggpappi, 1,25m x 16m	rúlla	65,00	2.565,00	166.725
3.077.106	Byggingaplast þ=0,20mm 2 x 50m	m2	80,00	88,62	7.090
3.080.138	Saumur, galv. m/haus 3"	kg	47,00	271,13	12.743
3.080.330	Múrboltar, 10 x 165 mm, galv.	stk	1.670,00	139,50	232.965
3.080.360	Galv. borðaboltar 12mm (1/2") L=300 mm	stk	218,00	160,50	34.989
3.084.002	Asfalt á yfirborð rifjaplatna	kg	440,00	67,35	29.634
3.101.301	Garðastál litað (DOBEL) GS-45K	m	1.473,00	1.733,19	2.552.989
3.101.333	Kjöljám plasthúðað	m	16,00	4.183,00	66.928
3.101.336	Vindskeid, Plasthúðað	m	16,00	2.015,00	32.240
3.101.351	Kamsaumur m. þéttingu	pakki	114,00	1.245,00	141.930
3.101.381	Þéttilisti fyrir þakstál, yfir	m	99,40	408,00	40.555
3.101.382	Þéttilisti fyrir þakstál undir	m	99,40	476,00	47.314
3.520.399	Galv. flatjárn 4x25 mm vinkilbeygt.	stk	1.670,00	110,76	184.969
3.900.490	Rifjaplötur RP 18/100 og RP 18/120	heild			6.542.729
3.999.556	Festingar, fylling í raufar ofl.	heild			84.657
3.999.557	Ýmislegt, saumur o.fl.	heild			86.656
<b>2.6</b>	<b>Þak</b>	<b>Samtals Kr</b>			<b>18.567.560</b>
<b>2.7</b>	<b>Gluggar</b>				
1.100.154	Útseld vinna verkamanna	klst			310.985
1.100.200	Útseld vinna húsasmiða	klst			77.093
1.200.050	Útseld mælieining húsasmiða, uppsláttur	mæliein			516.840
1.200.150	Útseld mælieining málara	mæliein			172.765
3.040.001	Gluggi nr. G1. Oregon Pine 2,5 x 5"	m	12,00	62.604,32	751.252
3.040.002	Gluggi nr. G2. Oregon Pine 2,5 x 5"	m	4,00	64.763,56	259.054
3.040.003	Gluggi nr. G3. Oregon Pine 2,5 x 5", opnanl.gl.	m	24,00	11.113,67	266.728
3.045.910	Gler tvöfalt. Fastar rúður 57,3 x 112sm	stk	160,00	3.546,00	567.360
3.045.911	Gler tvöfalt i opnanleg fög 48,3 x 48,3sm	stk	24,00	1.568,14	37.635
3.080.292	Skrúfur kopar, kúptur haus, 3,5x40mm, 200stk/pk	pakki	86,00	1.440,00	123.840
3.082.450	Gluggakítu í 0,33ltr. túpum	túpa	81,00	635,20	51.451
3.082.503	Glerisetningarlistar 5x10mm úr gúmmí	m	590,00	36,00	21.240
3.600.500	Fúavari, þekjandi viðarvörn	ltr.	21,00	1.282,49	26.932
3.999.523	Lamir, skrár og fl.	heild			234.069
<b>2.7</b>	<b>Gluggar</b>	<b>Samtals Kr</b>			<b>3.417.244</b>
<b>2.8</b>	<b>Útihurðir</b>				
3.050.106	Útihurðir í iðnaðarhús.	heild			1.707.378
<b>2.8</b>	<b>Útihurðir</b>	<b>Samtals Kr</b>			<b>1.707.378</b>

Lykill	Heiti frumþáttar	Eining	Magn	Verð á einingu	Verð alls
<b>3.2</b>	<b>Frágangur veggja inni</b>				
1.100.154	Útseld vinna verkamanna	klst			74.044
1.100.550	Útseld verkstæðisvinna	klst			2.786
1.200.051	Útseld mælieining húsasmiða, tréverk	mæliein			33.568
1.200.052	Útseld mæliein. húsasm, handlang	mæliein			2.523
1.200.100	Útseld mælieining múrara ,múrverk	mæliein			233.842
1.200.102	Útseld mælieining múrara, handlang	mæliein			46.119
1.200.150	Útseld mælieining málara	mæliein			667.924
3.007.034	Smíðaviður. Fura 50 x 200mm	m	36,40	865,50	31.504
3.080.330	Múrboltar, 10 x 165 mm, galv.	stk	41,00	139,50	5.720
3.200.112	Pússningasandur, verð á bygg. stað	tunna	254,00	675,33	171.534
3.205.102	Sekkjað Portlandsement, 50 kg poki	poki	16,00	762,11	12.194
3.205.112	Fínþússning, 30 kg í kassa	kassi	4,00	1.600,00	6.400
3.205.150	Kalk í þússningu í pokum	kg	325,00	55,48	18.031
3.205.210	Loftblendi, 3,8 lítrar í brúsa	brúsi	1,00	1.017,27	1.017
3.215.040	Réttskleiðar, fura 1/3x3"	m	60,00	114,50	6.870
3.230.900	Veggflísar, 10x20 og 15x20sm, sléttar	m2	34,45	4.886,79	168.350
3.600.001	Innimálning plastmálning	ltr.	388,00	1.195,92	464.017
3.600.030	Málning, 10 lítrar í dós	ltr.	84,00	771,70	64.823
3.600.110	Olíumálning. löguð grunnmálning	ltr.	74,30	1.358,42	100.931
3.600.500	Fúavari, þekjandi viðarvörn	ltr.	29,10	1.282,49	37.320
3.720.001	Flísalím í brúsum	ltr	24,25	940,59	22.809
3.999.560	Annað efni v.málunar veggja inni	heild			64.063
<b>3.2</b>	<b>Frágangur veggja inni</b>	<b>Samtals Kr</b>			<b>2.236.389</b>
<b>3.3</b>	<b>Frágangur gólfa</b>				
1.100.154	Útseld vinna verkamanna	klst			180.667
1.200.100	Útseld mælieining múrara ,múrverk	mæliein			454.514
1.200.102	Útseld mælieining múrara, handlang	mæliein			1.580
1.200.150	Útseld mælieining málara	mæliein			419.232
1.200.300	Útseld mælieining veggfóðrara	mæliein			285.272
3.077.106	Byggingaplast þ=0,20mm 2 x 50m	m2	1.135,00	88,62	100.584
3.230.901	Gólfflísar leirflísar 10x20 cm	m2	5,46	3.318,22	18.117
3.600.311	Epoxy gólfplakk	ltr	352,00	2.104,00	740.608
3.600.901	Epoxy þynnir	ltr.	80,00	885,75	70.860
3.600.921	Saltsýra	ltr.	525,00	288,83	151.636
3.600.923	Herðir, Epoxy	ltr.	105,00	2.042,00	214.410
3.700.008	Linoleum gólfdukur /=2,5 mm	m2	179,60	1.879,00	337.468
3.720.001	Flísalím í brúsum	ltr	3,82	940,59	3.593
3.720.100	Lím á gólfdukk, vatnspolið	ltr	62,00	938,74	58.202
3.999.544	Annað efni	heild			43.398
<b>3.3</b>	<b>Frágangur gólfa</b>	<b>Samtals Kr</b>			<b>3.080.141</b>
<b>3.5</b>	<b>Frágangur lofta</b>				
1.200.150	Útseld mælieining málara	mæliein			37.924
3.600.001	Innimálning plastmálning	ltr.	7,80	1.195,92	9.328
3.600.110	Olíumálning. löguð grunnmálning	ltr.	3,60	1.358,42	4.890
3.600.111	Olíumálning	ltr.	32,00	1.944,00	62.208
3.999.558	Annað efni	heild			7.147
<b>3.5</b>	<b>Frágangur lofta</b>	<b>Samtals Kr</b>			<b>121.497</b>
<b>4.1</b>	<b>Fastar innréttingar</b>				
1.200.051	Útseld mælieining húsasmiða, tréverk	mæliein			155.727
3.006.145	Húspurr timbur. Hefluð fura 45 x 45mm	m	72,00	169,00	12.168
3.080.292	Skrúfur kopar, kúptur haus, 3,5x40mm, 200stk/pk	pakki	2,00	1.440,00	2.880
3.080.330	Múrboltar, 10 x 165 mm, galv.	stk	37,00	139,50	5.162
3.082.450	Gluggakítta í 0,33ltr. túpum	túpa	6,00	635,20	3.811
3.161.105	Eldhúsinnrétting plastkl. m upps.	heild			128.093
3.162.100	Fataskápar úr blikki 40x170x55 cm	stk	50,00	17.242,00	862.100
3.600.500	Fúavari, þekjandi viðarvörn	ltr.	1,30	1.282,49	1.667
3.999.522	Annað efni	heild			11.400
<b>4.1</b>	<b>Fastar innréttingar</b>	<b>Samtals Kr</b>			<b>1.183.008</b>



Lykill	Heiti frumþáttar	Eining	Magn	Verð á einingu	Verð alls
<b>4.3</b>	<b>Innihurðir</b>				
1.200.051	Útseld mælieining húsasmiða, tréverk	mæliein			166.825
1.200.150	Útseld mælieining málara	mæliein			76.809
3.006.120	Húspurrt timbur. Hefluð fura 22 x 22mm	m	226,00	67,00	15.142
3.050.002	Innihurðir. Harðtex. B=800mm Ekki skrá	stk	21,00	22.860,36	480.068
3.050.033	Innihurðaspjöld með úrtaki Harðtex B=900	stk	2,00	12.167,25	24.334
3.075.112	Steinull þykkt 100mm 33kg/m <sup>3</sup>	m <sup>2</sup>	4,70	979,69	4.605
3.080.330	Múrboltar, 10 x 165 mm, galv.	stk	114,00	139,50	15.903
3.600.111	Olíumálning	ltr.	24,30	1.944,00	47.239
3.600.500	Fúavari, þekjandi viðarvörn	ltr.	14,65	1.282,49	18.788
3.999.522	Annað efni	heild			86.104
<b>4.3</b>	<b>Innihurðir</b>	<b>Samtals Kr</b>			<b>935.817</b>
<b>5.1</b>	<b>Hreinlætisbúnaður</b>				
1.200.200	Útseld mælieining pípulagningamanna	mæliein			112.874
3.302.712	Gólfniðurfall 6" Bollavatnslás álsteypa	stk	3,00	7.411,22	22.234
3.305.084	Slöngukranar 1/2"	stk	20,00	1.227,71	24.554
3.315.010	Ólitað vatnssalerni með kassa og setu	stk	4,00	18.169,78	72.679
3.315.210	Ólituð handlaug ca. 600x450mm	stk	4,00	6.872,10	27.488
3.315.508	Eldhúsvaskur úr stáli, tvöfaldur	stk	1,00	12.940,66	12.941
3.315.610	Skolvaskur úr stáli	stk	15,00	11.727,74	175.916
3.315.701	Þvagskálar á vegg	stk	2,00	22.537,01	45.074
3.317.110	Blöndunartæki fyrir handlaugar	stk	4,00	6.635,33	26.541
3.317.115	Blöndunartæki fyrir baðkór	stk	2,00	5.941,45	11.883
3.317.125	Blöndunartæki fyrir eldhúsvask	stk	1,00	4.545,75	4.546
3.317.210	Þvagskálabyssa	stk	2,00	11.814,16	23.628
3.330.020	Brunaslanga í kassa með slöngustút (25 m)	stk	2,00	71.317,01	142.634
3.999.533	Kranatengi, vatnskr. o.fl.	heild			76.132
<b>5.1</b>	<b>Hreinlætisbúnaður</b>	<b>Samtals Kr</b>			<b>779.124</b>
<b>5.2</b>	<b>Frárennslislagnir</b>				
1.200.200	Útseld mælieining pípulagningamanna	mæliein			118.299
3.075.101	Steinull ísl þ. 50mm 23kg/m <sup>3</sup>	m <sup>2</sup>	42,00	364,46	15.307
3.302.013	P.P.Plaströr, 50mm lengd 2m	stk	4,00	322,16	1.289
3.302.015	P.P.Plaströr, 70mm lengd 2m	stk	8,00	464,60	3.717
3.302.017	P.P.Plaströr, 100mm lengd 2m	stk	23,00	898,60	20.668
3.302.022	P.P.Beygjur, 50mm 45 gráður	stk	29,00	81,16	2.354
3.302.024	P.P.Beygjur, 70mm 45 gráður	stk	8,00	140,87	1.127
3.302.026	P.P.Beygjur, 100mm 45 gráður	stk	18,00	224,60	4.043
3.302.032	P.P.Greinar, 50/50 mm, 45 gráður	stk	8,00	186,33	1.491
3.302.034	P.P.Greinar, 70/70 mm, 45 gráður	stk	6,00	340,29	2.042
3.999.571	Ýmislegt í frárennslislögn innanhúss	heild			14.806
<b>5.2</b>	<b>Frárennslislagnir</b>	<b>Samtals Kr</b>			<b>185.143</b>
<b>5.3</b>	<b>Neysluvatnslagnir</b>				
1.200.200	Útseld mælieining pípulagningamanna	mæliein			544.305
3.075.079	Glerullarhólkar. Þvermál 27mm (3/4")	m	118,00	245,91	29.017
3.075.080	Glerullarhólkar. Þvermál 33mm (1")	m	144,00	225,59	32.485
3.075.081	Glerullarhólkar. Þvermál 42mm (1 1/4")	m	63,00	376,23	23.702
3.075.082	Glerullarhólkar. Þvermál 48mm (1 1/2")	m	77,50	348,42	27.003
3.302.402	Galvaniseruð rör 20 mm	m	118,35	317,31	37.554
3.302.403	PÍPUL. Galvaniseruð rör, 25mm (1")	m	144,00	448,45	64.577
3.302.404	PÍPUL. Galvaniseruð rör, 32mm (1 1/4")	m	63,00	591,96	37.293
3.302.405	PÍPUL. Galvaniseruð rör, 40mm (1 1/2")	m	89,15	628,37	56.019
3.302.411	PÍPUL. Galvaniseruð hné 20mm (3/4")	stk	64,00	110,36	7.063
3.302.412	PÍPUL. Galvaniseruð hné 25mm	stk	51,00	206,42	10.527
3.302.414	PÍPUL. Galvaniseruð hné 40mm	stk	21,00	508,11	10.670
3.302.452	PÍPUL. Galvaniseruð té 25mm	stk	46,00	248,13	11.414
3.302.454	PÍPUL. Galvaniseruð té 40mm	stk	16,00	588,49	9.416
3.302.512	PÍPUL. Galvaniseraðir skrufubútar, 25mm	stk	86,00	107,91	9.280
3.305.005	Rennilokar 40mm (1 1/2")	stk	6,00	1.843,81	11.063
3.305.050	Einstreymislokar 40mm (1 1/2")	stk	2,00	5.242,93	10.486
3.999.575	Festingar og upphengi á pípum í loft og vegg	heild			66.479
3.999.576	Annað efni í vatnslögn(plast,sísal,mak o.fl.)	heild			30.505
<b>5.3</b>	<b>Neysluvatnslagnir</b>	<b>Samtals Kr</b>			<b>1.028.858</b>

Lykill	Heiti frumþáttar	Eining	Magn	Verð á einingu	Verð alls
--------	------------------	--------	------	----------------	-----------

#### 5.4 Hitalagnir

1.200.200	Útseld mælieining pípulagningamanna	mæliein			827.576
3.075.077	Glerullarhólkar. Þvermál 17mm (3/8")	m	106,00	226,80	24.041
3.075.079	Glerullarhólkar. Þvermál 27mm (3/4")	m	175,00	245,91	43.034
3.075.080	Glerullarhólkar. Þvermál 33mm (1")	m	138,00	225,59	31.131
3.075.082	Glerullarhólkar. Þvermál 48mm (1 1/2")	m	114,00	348,42	39.720
3.302.201	Svört vatnsrör 10 mm	m	106,00	127,46	13.511
3.302.203	Svört vatnsrör 20 mm	m	175,00	248,69	43.521
3.302.204	Svört vatnsrör 25 mm	m	140,00	373,98	52.357
3.302.206	Svört vatnsrör 40 mm (1 1/2")	m	127,00	558,59	70.941
3.302.210	Svört hné 10 mm	stk	100,00	79,45	7.945
3.302.212	Svört hné 20 mm	stk	116,00	86,70	10.057
3.302.213	Svört hné 25 mm	stk	103,00	130,99	13.492
3.302.215	Svört hné 40 mm (1 1/2")	stk	57,00	259,48	14.790
3.302.250	PÍPUL. Svört té, 10mm, (3/8")	stk	30,00	109,30	3.279
3.302.252	PÍPUL. Svört té, 20mm	stk	72,00	113,30	8.158
3.302.253	PÍPUL. Svört té, 25mm	stk	95,00	168,70	16.026
3.302.255	PÍPUL. svört té 40 mm (1 1/2")	stk	44,00	533,68	23.482
3.302.310	PÍPUL. svartir skrúfbútar 10 mm	stk	69,00	68,73	4.742
3.302.312	PÍPUL. Svartir skrúfbútar, 20mm	stk	143,00	92,27	13.195
3.302.313	PÍPUL. Svartir skrúfbútar, 25mm	stk	36,00	164,55	5.924
3.302.315	PÍPUL. svartir skrúfbútar 40 mm (1 1/2")	stk	85,00	252,51	21.463
3.305.003	Rennilokar 25mm (1")	stk	12,00	1.453,26	17.439
3.305.005	Rennilokar 40mm (1 1/2")	stk	13,00	1.843,81	23.970
3.305.050	Einstreymislokar 40mm (1 1/2")	stk	3,00	5.242,93	15.729
3.305.120	Ofnlokar, f. bakrás	stk	17,00	3.233,46	54.969
3.305.202	Þrýstijafnari, 25 mm	stk	2,00	28.223,98	56.448
3.305.241	Hítastýrður loki, 20 mm	stk	7,00	31.248,44	218.739
3.305.252	Segulloki	stk	7,00	13.989,41	97.926
3.305.429	Stillit á algeng gerð 3/8"	stk	17,00	588,18	9.999
3.310.010	Hitablásari	stk	4,00	131.498,00	525.992
3.310.011	Hitablásari	stk	3,00	109.757,00	329.271
3.310.020	Hraðastillir f. hitablásara	stk	7,00	15.967,11	111.770
3.310.193	Ofnar samkvæmt sérstakri athugun, lakkaðir	heild			322.975
3.322.010	Forhitari	stk	1,00	93.118,00	93.118
3.999.572	Ýmis stjórntæki í hitalögn	heild			79.314
3.999.573	Festingar og upphengi á pípum í loft og veggi	heild			128.870
3.999.574	Annað efni í hitalögn (plast,mak,hampur o.fl.)	heild			27.201

#### 5.4 Hitalagnir

**Samtals Kr**

**3.402.115**

#### 5.5 Raflagnir

1.200.250	Útseld mælieining rafvirkja	mæliein			5.023.696
3.400.110	Rafmagnsrör, 16mm plast	m	620,00	26,07	16.163
3.400.115	Inntaksrör úr plasti 25 mm	m	60,00	75,50	4.530
3.400.116	Inntaksrör úr plasti 40 mm	m	15,00	144,96	2.174
3.400.117	Inntaksrör úr plasti 75 mm	m	40,00	306,85	12.274
3.400.212	Rofa/tengladósir á timburvegg	stk	88,00	132,84	11.690
3.400.217	Dósir í timburloft	stk	36,00	221,00	7.956
3.400.222	Veggdósir á timburvegg	stk	6,00	210,00	1.260
3.400.235	Tengidósir 8x8 cm	stk	45,00	107,00	4.815
3.400.310	Rafmagnsvír 1,5q	m	2.100,00	11,90	24.990
3.400.335	Strengur 10x2 x0,6q	stk	100,00	115,00	11.500
3.400.340	Ídr vír 50 mm2	m	30,00	367,00	11.010
3.400.351	Strengur 3x1,5q	m	1.630,00	41,87	68.248
3.400.352	Strengur 4x1,5q	m	870,00	54,04	47.015
3.400.353	Strengur 5x1,5q	m	580,00	66,04	38.303
3.400.358	Strengur 5x2,5q	m	390,00	90,00	35.100
3.400.363	Strengur 5x4 q	m	90,00	166,00	14.940
3.400.368	Strengur 5x6 q	m	20,00	229,00	4.580
3.400.371	Strengur 3x10 q	m	200,00	371,00	74.200
3.400.381	Lausataugar 3x1,5 q	m	115,00	57,73	6.639
3.400.388	Lausataugar 5x2,5q	m	80,00	144,00	11.520
3.400.408	Lekastraumsrofar 4x40 A	stk	1,00	3.903,00	3.903
3.400.411	Lekastraumsrofar 4x63 A	stk	4,00	7.513,00	30.052

Lykill	Heiti frumþáttar	Eining	Magn	Verð á einingu	Verð alls
<b>5.5</b>	<b>Raflagnir framh.</b>				
3.400.412	Lekastraumsrofar 4x100 A	stk	2,00	23.780,00	47.560
3.400.416	Lekastraumsrofar 4x160 A	stk	1,00	42.723,00	42.723
3.400.420	Sjálfvör, 10 A	stk	19,00	644,29	12.242
3.400.423	Sjálfvör, 25 A	stk	3,00	605,97	1.818
3.400.430	Sjálfvör 3x10 A	stk	56,00	2.376,00	133.056
3.400.431	Sjálfvör 3x16 A	stk	12,00	2.376,00	28.512
3.400.433	Sjálfvör 3x25 A	stk	3,00	1.775,00	5.325
3.400.434	Sjálfvör 3x63 A	stk	3,00	3.337,00	10.011
3.400.460	Fjarrofar <16 A 1x (straumstuðrofar)	stk	16,00	1.574,00	25.184
3.400.470	Spólurofar 3x63 A	stk	4,00	8.689,00	34.756
3.400.472	Spólurofar 3x125 A	stk	2,00	18.353,00	36.706
3.400.480	Varrofar (neo) 1x63 A	stk	8,00	2.209,00	17.672
3.400.482	Varrofar (neo) 3x63 A	stk	4,00	4.997,00	19.988
3.400.490	Varskilrofar 125 A	stk	7,00	4.246,00	29.722
3.400.492	Varskilrofar 250 A	stk	1,00	14.942,00	14.942
3.400.494	Varskilrofar 400 A	stk	1,00	31.092,00	31.092
3.400.501	Tenglar 10-16 A innfelldir	stk	23,00	320,00	7.360
3.400.505	Tenglar 10-16 A utaná l.	stk	44,00	295,00	12.980
3.400.506	Tenglar 10-16 A utaná l. tvöfaldir	stk	87,00	361,00	31.407
3.400.507	Tenglar 63 A 1f utaná l.	stk	6,00	3.398,00	20.388
3.400.508	Tenglar 16 A 3f utaná l.	stk	40,00	802,00	32.080
3.400.509	Tenglar 63 A 3f utaná l.	stk	3,00	2.662,00	7.986
3.400.522	Tenglar fyrir síma	stk	2,00	363,00	726
3.400.527	Rofar 10 A innfelldir	stk	25,00	443,00	11.075
3.400.529	Rofar 10 A utaná l.	stk	15,00	377,00	5.655
3.400.537	Þrýstirofar 10 A innfelldir	stk	17,00	607,00	10.319
3.400.550	Lykilrofar 6 A innfelldir	stk	4,00	2.367,00	9.468
3.400.640	Tengikassar 0,2 mm2 með hlíf	stk	2,00	2.219,00	4.438
3.400.711	Tengi 6 mm"	stk	500,00	25,26	12.630
3.400.720	Lok á búnað	stk	266,00	44,78	11.911
3.402.101	Strengjarennu 8x10 sm.Rafgalvaniseruð	m	250,00	1.155,00	288.750
3.402.102	Lok á strengjarennu (8x10 sm rennu) Rafgalv.	m	250,00	312,00	78.000
3.402.103	Strengjarennu 8x15 sm.Rafgalvaniserað	m	52,00	1.219,50	63.414
3.402.104	Lok á strengjarennu (renna 8x15 sm). Rafgalv.	m	52,00	318,00	16.536
3.402.105	Strengjarennu 8x20 sm. Rafgalv	m	40,00	1.408,50	56.340
3.402.106	Lok á strengjarennu (renna 8x20sm).Rafgalv	m	40,00	474,00	18.960
3.402.107	Strengjarennu 8x30 sm. Rafgalv	m	6,00	1.647,00	9.882
3.402.108	Lok á strengjarennu (renna 8x30 sm). Rafgalv.	m	6,00	558,00	3.348
3.402.109	Upphengi f. strengjarennu. Ístað úr 5mm flatjárni	stk	200,00	345,00	69.000
3.402.610	Töflusk.-kassar 2.0 m2	stk	1,00	94.681,00	94.681
3.402.611	Töflusk. Kassar 2.5 m2	stk	1,00	79.583,00	79.583
3.402.621	Sökkklar f. töfluskápa	stk	2,00	17.153,00	34.306
3.402.622	Endahlífar á skápa	stk	8,00	10.366,00	82.928
3.402.623	Burðarstoðir	stk	4,00	1.460,00	5.840
3.402.624	Grindur/hlífar í skápa 0,20 m2	stk	33,00	1.569,00	51.777
3.402.625	Vírarennur með loki	m	20,00	734,00	14.680
3.402.626	Straumskinnur >250 q	stk	10,00	363,00	3.630
3.402.627	Tengiklemmur 95 mm"sk	stk	80,00	337,00	26.960
3.402.628	Raðklemmur 16 mm"sm	stk	540,00	259,00	139.860
3.407.009	Útljós, neyðarljós. 2x8 wött sílogandi	stk	17,00	7.714,00	131.138
3.407.010	Flúrlampi 3x36 w. Verksmiðjulampi	stk	113,00	6.139,00	693.707
3.407.011	Flúrlampi 2x36 w. Sprengitraustur	stk	9,00	40.948,00	368.532
3.407.012	Flúrlampi 2x58 w.	stk	10,00	4.860,00	48.600
3.407.013	PL-Lampar	stk	14,00	5.117,00	71.638
3.407.014	Flúrlampi 1x18 w.	stk	5,00	7.555,00	37.775
3.407.121	Flúrpípur18W	stk	5,00	196,00	980
3.407.123	Flúrpípur36W	stk	421,00	207,00	87.147
3.407.125	Flúrpípur 58 w.	stk	20,00	281,00	5.620
3.407.127	PL-Pípur 9 w.	stk	28,00	336,00	9.408
3.415.002	Spennir 220/24 V 250 Va	stk	3,00	14.227,00	42.681
3.999.561	Annað efni í raflögn	heild			186.754
<b>5.5</b>	<b>Raflagnir</b>	<b>Samtals Kr</b>			<b>8.958.745</b>

Lykill	Heiti frumþáttar	Eining	Magn	Verð á einingu	Verð alls
<b>5.6</b>	<b>Annar útbúnaður</b>				
3.415.902	Brunaviðvörðunarkerfi í verksmiðjuhús	heild			490.223
3.415.904	Innbrotaviðvörðunarkerfi í verksmiðjuhús	heild			245.252
<b>5.6</b>	<b>Annar útbúnaður</b>	<b>Samtals Kr</b>			<b>735.475</b>
<b>5.7</b>	<b>Loftræstilagnir</b>				
3.500.501	Almenn loftræsting í verksmiðjuhús	heild			3.566.621
3.500.502	Spónsogkerfi í verksmiðjuhús	heild			1.930.271
3.500.503	Útsog frá Raf- og logsuðu í verksmiðjuhús	heild			1.187.785
3.500.504	Loftræsting á lakkklefa í verksmiðjuhús	heild			1.732.534
<b>5.7</b>	<b>Loftræstilagnir</b>	<b>Samtals Kr</b>			<b>8.417.211</b>
<b>6.0</b>	<b>Ytri frágangur</b>				
1.100.100	Útseld vinna vélstjóra	klst			369.989
1.100.150	Útseld vinna verkamanna	klst			2.221.320
1.100.550	Útseld verkstæðisvinna	klst			55.719
1.200.050	Útseld mælieining húsasmiða, upppláttur	mæliein			87.600
1.200.150	Útseld mælieining málara	mæliein			56.989
1.200.200	Útseld mælieining pípulagningamanna	mæliein			40.833
2.000.010	Ýta D.7E.48A, 160 hö	klst			38.652
2.050.001	Veghefill CAT 12F/12G m/söluskatti	klst			240.640
2.100.502	Traktorsgröfur, vökvakn. 4x4 ca 8 tonn	klst			212.037
2.100.600	Gröfur	klst			140.988
2.300.005	Vörubifreiðar 10-13 tonn dagtaxti	klst	79,00	6.621,66	523.111
2.400.101	Vibrokefli (dregid) 580 kg	klst			89.623
3.006.030	Húspurtt timbur. Fura 50 x 100mm	m	500,00	368,00	184.000
3.006.130	Húspurtt timbur. Hefluð fura 25 x 100mm	m	350,00	289,50	101.325
3.200.105	Sandur 0-8mm	tunna	132,00	121,10	15.985
3.200.232	Uppfyllingarefni, grús	tunna	3.700,00	120,86	447.182
3.205.010	Steinsteypa. Portlandsement	m3			41.205
3.206.109	Steinsteyptar hellur, Stærð 40x40x5 sm	stk	1.246,00	291,16	362.785
3.206.501	Kantsteinar, 65x12x30 cm	stk	160,00	966,31	154.610
3.302.405	PÍPUL. Galvaniseruð rör, 40mm (1 1/2")	m	30,00	628,37	18.851
3.302.620	PÍPUL. Hitapólnar plastpípur, 25mm	m	400,00	94,75	37.900
3.600.500	Fúavari, þekjandi viðarvörn	ltr.	95,00	1.282,49	121.837
3.800.100	Malbik Y-12	tonn	90,00	6.031,00	542.790
3.800.200	Mulningur	tonn	75,00	796,00	59.700
3.801.100	Birki(Betula pubesceces) 80-100 cm 1/2/2	stk	26,00	636,06	16.538
3.801.110	Glansmispill(cotoncastor lucidus)	stk	50,00	487,35	24.368
3.801.300	Grasþökur, akstur innifalinn	m2	250,00	260,00	65.000
3.999.519	Ýmislegt	heild			33.327
3.999.520	Ýmislegt	heild			16.217
<b>6.0</b>	<b>Ytri frágangur</b>	<b>Samtals Kr</b>			<b>6.321.121</b>
<b>7.0</b>	<b>Annað (ýmis kostnaður)</b>				
1.100.052	Verkstjórn	klst			2.741.402
1.100.150	Útseld vinna verkamanna	klst			938.878
1.100.601	Eftirlit	heild			4.213.675
1.200.050	Útseld mælieining húsasmiða, upppláttur	mæliein			117.384
2.300.201	Sendibílar dagtaxti, atv. hús	heild			197.381
2.300.301	Fólksbifreiðar, atv. hús	heild			282.751
2.800.601	Vinnuskúr 30 m2	m2xman			525.864
2.800.751	Verkfæri sérst. athugun, atv. hús	heild			705.377
3.999.101	Rafmagn til húsa í byggingu	kwst.	11.322,00	8,04	91.029
3.999.110	Heitt vatn frá Hitav. Reykjavíkur	m3	4.995,00	73,58	367.532
3.999.121	Teikningar, atvinnuhús	heild			6.428.183
9.999.151	Opinber gjöld, sérstakur útreikningur	heild			13.455.734
<b>7.0</b>	<b>Annað (ýmis kostnaður)</b>	<b>Samtals Kr</b>			<b>30.065.190</b>
	<b>Atvinnuhúsnaði</b>	<b>Samtals Kr</b>			<b>130.782.717</b>