

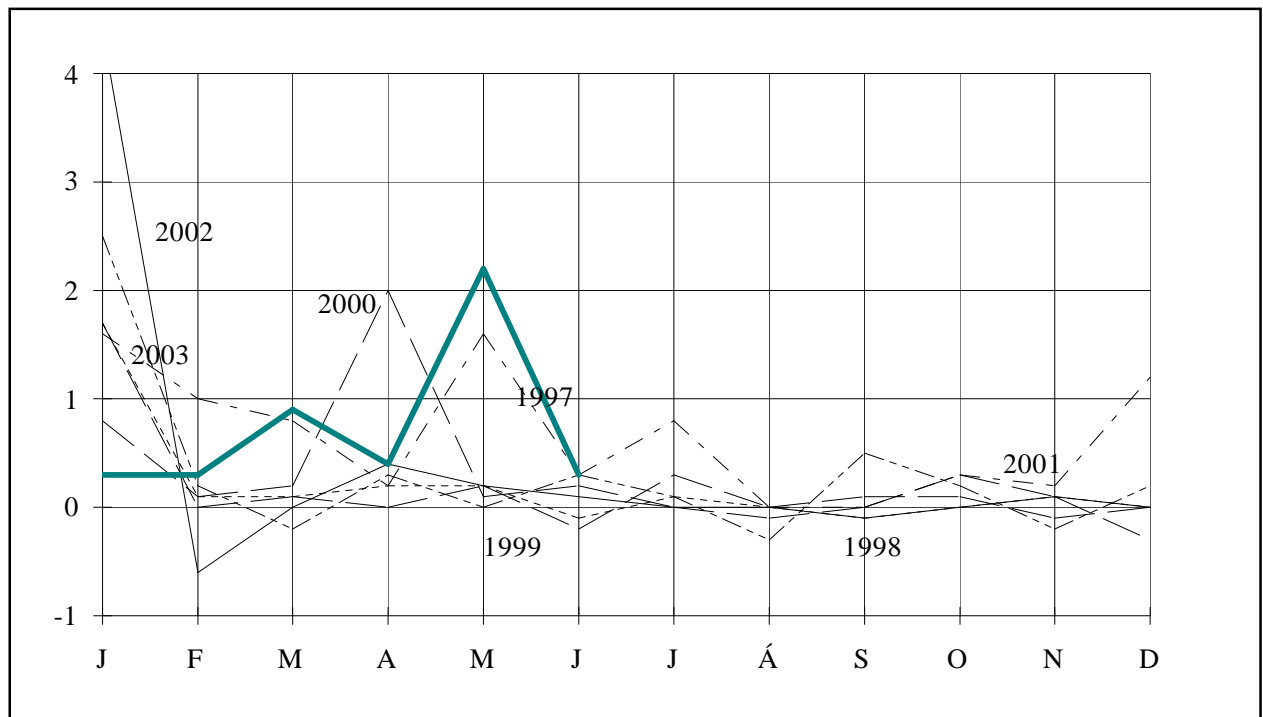

BYGGINGARVÍSITÖLUR



Júlí 2004

BYGGINGARVÍSITÖLUR

Meginhlutverk þessarar útgáfu er að sýna hlutfallslegar breytingar á byggingarkostnaði og einstökum þáttum hans. Upplýsingar um byggingarkostnað á rúmmetra og fermetra eru einnig gagnlegar í ýmsum tilvikum og eru birtar hér að neðan um það (þau) vísitöluhús sem bók þessi fjallar um. Hafa skal hugfast að ekki er raunhæft að bera byggingarkostnað vísitöluhúss saman við byggingarkostnað annarra húsa nema kynna sér alla uppbyggingu og frágang og bera saman efnis- og verklýsingar. Í fjölbýlishúsinu og einbýlishúsinu er aðeins innifalinn sá virðisaukaskattur sem ekki fæst endurgreiddur (við nýbyggingu íbúðarhúsnæðis fást 60 % endurgreidd af virðisaukaskatti vinnu á byggingarstað).

Húsgerð	Heildarstærð		Kostnaður	
	Flatarmál í m ²	Rúmmál í m ³	kr/m ²	kr/m ³
Fjölbýlishús (vísitala 300,8 stig)	960	2.844	93.836,82	31.674,88
Iðnaðarhús (með fullum VSK) (vísitala 163,30 stig) Ath.: nýr grunnur, fullbúið hús (Jan. 1991=100)	1.077	5.922	123.425,34	22.446,66

Efnisyfirlit

Formáli	bls.	3
Vísitala byggingarkostnaðar	bls.	3
Breytingar á vísitölu byggingarkostnaðar	bls.	3
Byggingarvísitala eftir starfsgreinum og byggingaráföngum	bls.	4
Vísitölur byggingarhluta fjölbýlishúss	bls.	4
Ýmis myndrit	bls.	5
Yfirlitstafla: vísitala byggingarkostnaðar eftir starfsgreinum	bls.	7
Yfirlitstafla: vísitala byggingarkostnaðar eftir Rb-kostnaðarkerfi	bls.	7
Útreikningur á kostnaði við byggingu fjölbýlishúss samkv. Rb-kostnaðarkerfi	bls.	8
Vísitala iðnaðarhúss	bls.	17
Vísitala iðnaðarhúss eftir starfsgreinum og byggingaráföngum	bls.	18
Vísitölur byggingarhluta iðnaðarhúss	bls.	18
Vísitala iðnaðarhúss, myndrit	bls.	19
Útreikningur á kostnaði við byggingu iðnaðarhúss samkv. Rb-kostnaðarkerfi	bls.	20
Einbýlishús	bls.	28
Útreikningur á kostnaði við byggingu Einbýlishúss samkv. Rb-kostnaðarkerfi	bls.	29

Formáli

Rit þetta er gefið út af Rannsóknastofnun byggingariðnaðarins og Hagstofu Íslands í sameiningu.

Ritið kemur út mánaðarlega og birtir alltaf hina opinberu byggingarvísitölu, þ.e. vísitölu fjölbýlis, og einnig vísitölu iðnaðarhúss. Útreikningur á kostnaði við byggingu einbýlishúss fylgir að auki þriðja hvern mánuð, þ.e. í janúar, apríl, júlí og október.

Vísitölurnar eru settar fram samkvæmt kostnaðarkerfi Rb en jafnframt eru þær sundurliðaðar eftir starfsgreinum og byggingaráföngum líkt og tíðkast í Hagtíðindum. Loks má nefna töflur um þróun vísitalna og ýmsar upplýsingar til glöggvunar á efninu.

Vísitala byggingarkostnaðar í janúar 2004

Vísitala byggingarkostnaðar, reiknuð eftir verðlagi um miðjan júní, er 300,8 stig (júní 1987=100) og hækkar um 0,33% frá fyrra mánuði. Vísitalan gildir fyrir júlí. Samsvarandi vísitala miðuð við eldri grunn (desember 1982=100) er 962 stig.

Síðastliðna tólf mánuði hefur vísitala byggingarkostnaðar hækkað um 5,0%.

Breytingar vísitölu byggingarkostnaðar 2001 - 2003

	Vísitölur		Breytingar í hverjum mánuði, %	Umreiknað til árshækkunar miðað við hækkun vísitölnunnar			
	Gildistími júlí 1987 =100	Útreikningstími júní 1987=100		Síðasta mánuð, %	Síðustu 3 mánuði, %	Síðustu 6 mánuði, %	Síðustu 12 mánuði, %
2002							
Janúar	265.7	277.5	4.4	68.4	25.7	12.8	11.4
Febrúar	277.5	275.8	-0.6	-7.1	21.7	11.3	9.6
Mars	275.8	275.8	0.0	0.0	16.1	11.3	8.7
Apríl	275.8	276.8	0.4	4.4	-1.0	11.5	8.8
Mái	276.8	277.4	0.2	2.6	2.3	11.6	7.4
Júní	277.4	277.6	0.1	0.9	2.6	9.2	7.1
Júlí	277.6	277.6	0.0	0.0	1.2	0.1	6.2
Ágúst	277.6	277.6	0.0	0.0	0.3	1.3	6.2
September	277.6	277.4	-0.1	-0.9	-0.3	1.2	6.1
Oktober	277.4	277.5	0.0	0.4	-0.1	0.5	5.9
Nóvember	277.5	277.9	0.1	1.7	0.4	0.4	5.8
Desember	277.9	278.0	0.0	0.4	0.9	0.3	4.6
Meðaltal	.	277.2	7.3
2003							
Janúar	278.0	285.0	2.5	34.8	11.3	5.4	2.7
Febrúar	285.0	285.5	0.2	2.1	11.4	5.8	3.5
Mars	285.5	284.8	-0.2	-2.9	10.1	5.4	3.3
Apríl	284.8	285.6	0.3	3.4	0.8	5.9	3.2
Mái	285.6	285.6	0.0	0.0	0.1	5.6	3.0
Júní	285.6	286.4	0.3	3.4	2.3	6.1	3.2
Júlí	286.4	286.8	0.1	1.7	1.7	1.3	3.3
Ágúst	286.8	285.9	-0.3	-3.7	0.4	0.3	3.0
September	285.9	287.3	0.5	6.0	1.3	1.8	3.6
Oktober	287.3	287.8	0.2	2.1	1.4	1.5	3.7
Nóvember	287.8	287.2	-0.2	-2.5	1.8	1.1	3.3
Desember	287.2	287.8	0.2	2.5	0.7	1.0	3.5
Meðaltal	.	286.3	3.3
2004							
Janúar	287.8	288.6	0.3	3.4	1.1	1.3	1.3
Febrúar	288.6	289.5	0.3	3.8	3.2	2.5	1.4
Mars	289.5	292.2	0.9	11.8	6.3	3.4	2.6
Apríl	292.2	293.3	0.4	4.6	6.7	3.9	2.7
Mái	293.3	299.8	2.2	30.1	15.0	9.0	5.0
Júní	299.8	300.8	0.3	4.1	12.3	9.2	5.0
Júlí	300.8

Byggingarvísitala eftir starfsgreinum og byggingaráföngum.

1. áfangi Fokhelt hús 2. áfangi Tilbúið undir tréverk 3. áfangi Lokafrágangur	Júní 1987 Alls	Fjárhæðir í þúsundum króna Verðlag júní 2004				Samsvarandi vísitölur Gildistími júlí 2004			
		1. áf.	2. áf.	3. áf.	Alls	1. áf.	2. áf.	3. áf.	Alls
01 Húsasmíði	8.928	8.578	4.643	13.230	26.451	278.1	314.4	303.0	296.3
02 Múrverk	7.713	11.501	11.421	889	23.811	316.6	307.4	244.4	308.7
03 Þrúlögn	1.891	357	3.327	1.121	4.805	275.8	302.6	169.3	254.1
04 Raflögn	1.846	673	1.423	1.996	4.093	237.9	231.2	210.7	221.7
05 Blikk- og iárnsmíði	330	389	1.011		1.400	395.2	436.1	.	423.9
06 Málun	1.625		1.880	3.317	5.198	.	321.1	319.1	319.9
07 Dúkalögn og veggfóðrun	1.198		382	2.329	2.710	.	262.4	221.3	226.3
08 Vélavinna. akstur. uoðfvilling	721	2.358	223	97	2.679	365.8	414.7	436.7	371.6
09 Verkstíorn og ýmis verkam.vinna	1.694	1.588	2.113	1.231	4.932	290.9	291.2	291.3	291.2
10 Ýmislegt	287	192	339	150	681	197.6	251.9	270.1	237.1
Samtals	26.232	25.636	26.763	24.360	76.759	301.0	304.7	272.8	292.6
Þar af: vinnuliðir	10.374	9.165	15.127	6.330	30.621	292.8	303.4	280.3	295.2
Efnisliðir	10.424	13.040	9.172	6.832	29.044	298.6	302.3	226.0	278.6
Annað (nr. 01-3. 08 og 10)	5.434	3.431	2.464	11.198	17.093	336.7	322.2	306.7	314.5
11 Teikningar	1.233	.	.	.	4.490	.	.	.	364.2
12 Frágangur lóðar	1.131	.	.	.	3.722	.	.	.	329.0
13 Opnber giöld	1.350	.	.	.	5.112	.	.	.	378.6
Vísitalan alls	29.947	.	.	.	90.083	.	.	.	300.8
Vísitalan með grunn 100 í íanúar 1983									962
Vísitalan með									14.256

Vísitölur byggingarhluta, Fjölþýlishús

Nr - Byggingarhlutar	Vinna	Efni aðk. iðn vara	Opnber gj. Vél. mótal. o.fl.	Verð alls	Samsv. vísitala
1.0 Undirbygging	1.259.401	2.888.627	787.281	4.935.309	331,3
1.1 Gröftur og fylling	297.723	606.717	648.994	1.553.434	382,0
1.2 Sökkklar	810.265	2.023.733	138.287	2.972.285	319,4
1.3 Lagnir í grunn	151.413	258.177	0	409.590	268,4
2.0 Yfirbygging	10.369.232	13.503.395	1.693.494	25.566.121	310,1
2.1 Útveggir	2.324.743	2.566.571	475.965	5.367.279	298,5
2.2 Innveggir	2.318.701	2.175.047	474.197	4.967.945	296,6
2.3 Gólfplötur	1.151.540	3.011.725	506.202	4.669.467	302,2
2.4 Stígar	232.511	285.627	32.819	550.957	306,6
2.6 Þak	1.540.783	3.095.162	204.311	4.840.256	342,9
2.7 Gluggar	1.905.012	1.762.004	0	3.667.016	299,5
2.8 Útihurðir	895.942	607.259	0	1.503.201	367,0
3.0 Frágangur yfirbyggingar	11.392.870	7.903.039	0	19.295.909	290,5
3.1 Frágangur útveggja	1.362.332	508.452	0	1.870.784	295,0
3.2 Frágangur veggja inni	6.309.007	3.147.263	0	9.456.270	292,8
3.3 Frágangur gólfa	1.577.324	2.859.081	0	4.436.405	264,6
3.4 Frágangur stiga	800.480	665.047	0	1.465.527	333,1
3.5 Frágangur lofta	1.343.727	723.196	0	2.066.923	312,7
4.0 Innréttingar	5.858.733	8.163.697	0	14.022.430	288,4
4.1 Fastar innréttingar	5.182.902	3.994.273	0	9.177.175	265,5
4.3 Innihurðir	675.831	4.169.424	0	4.845.255	344,4
5.0 Útbúnaður	3.454.698	4.474.157	0	7.928.855	244,4
5.1 Hreinlætisbúnaður	268.548	895.840	0	1.164.388	175,2
5.2 Frárennslislagnir	228.935	130.174	0	359.109	277,4
5.3 Neysluvatnslagnir	408.996	348.417	0	757.413	288,9
5.4 Hítalagnir	639.174	1.577.339	0	2.216.513	309,0
5.5 Raflagnir	1.804.017	1.190.950	0	2.994.967	240,8
5.6 Annar útbúnaður	105.028	331.437	0	436.465	192,4
6.0 Ytri frágangur	0	3.722.343	0	3.722.343	329,0
7.0 Annað (ýmis kostnaður)	3.942.554	4.937.192	5.732.632	14.612.378	337,2
Samtals	36.277.488	45.592.450	8.213.407	90.083.345	300,8

Breyting á byggingarvísitölu milli mánaða

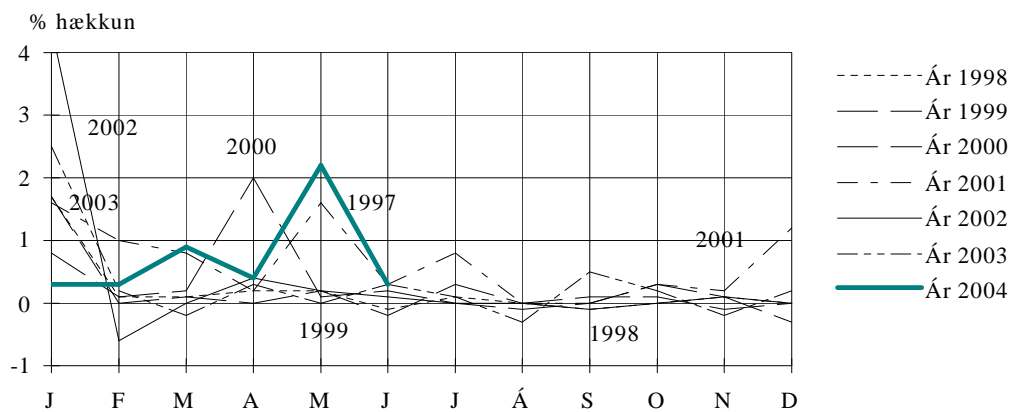

Áætluð innbyrðis hlutfallsskipting nokkurra efnisflokka í vísitöluhúsi

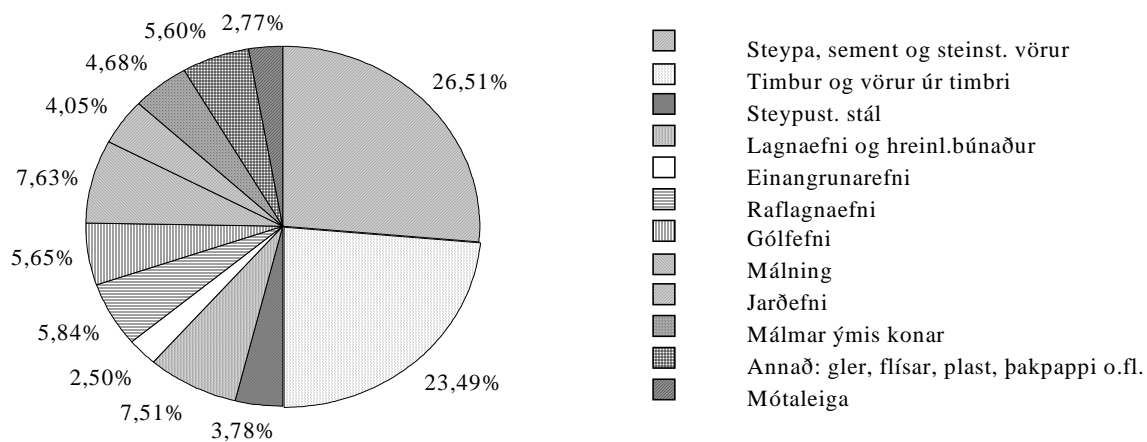

Vísitala fjölbýlishúss, skipting kostnaðar eftir áföngum

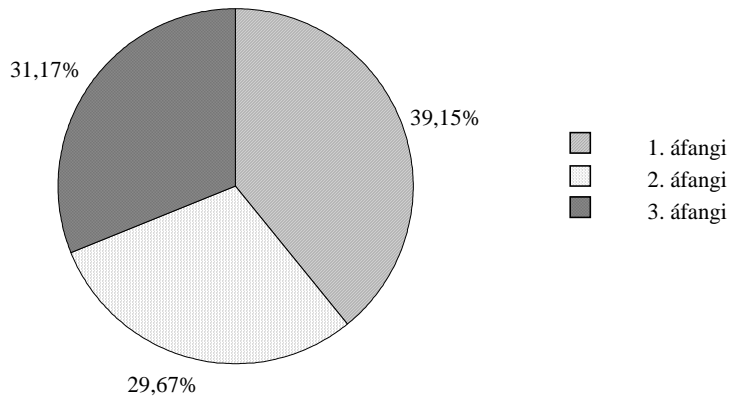

Vísitala fjölbýlishúss, skipting kostnaðar:
efni, vinna, opinber gjöld o.fl.

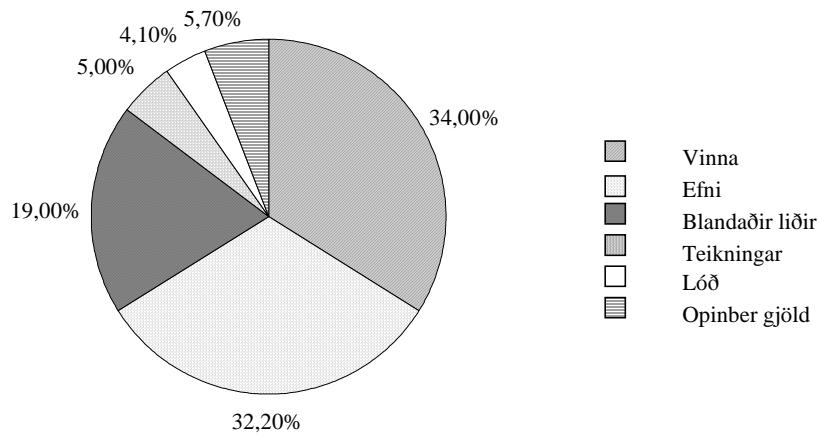

Vísitala fjölbýlishúss, skipting kostnaðar:
Skipting eftir starfsgreinum o.fl.

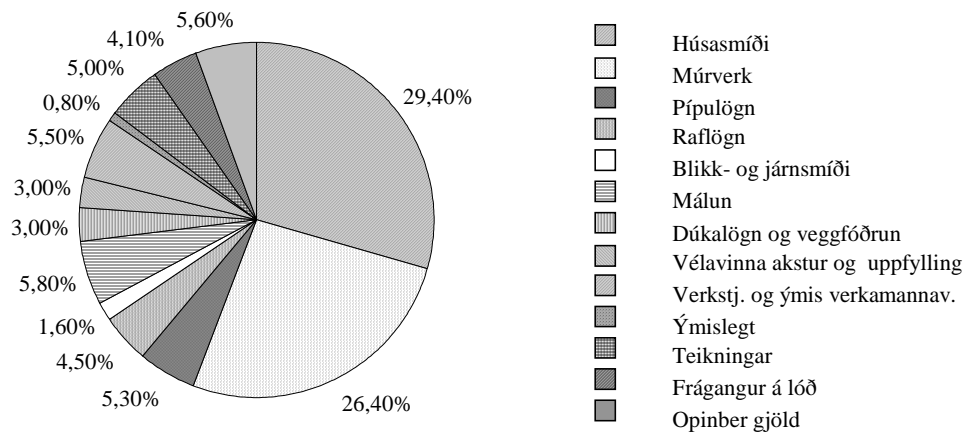

Vísitala byggingarkostnaðar eftir starfsgreinum

	júlí 1987 jan. '83=100	mars 2004	apríl 2004	maí 2004	júní 2004	júlí 2004
01 Húsasmíði	305	281.3	281.2	282.5	296.5	296.3
02 Múrverk	331	301.5	305.9	306.2	306.6	308.7
03 Pípulögn	334	249.2	250.2	251.5	252.0	254.1
04 Raflögn	315	217.0	217.3	221.4	221.8	221.7
05 Blikk- og iárnsníði	360	392.7	394.7	398.6	401.3	423.9
06 Málun	320	319.9	319.8	319.9	319.9	319.9
07 Dúkalögn og veggfóðrun	328	232.9	232.9	232.9	232.9	226.3
08 Vélavinna. akstur. uppfalling	291	363.9	363.9	364.1	369.2	371.6
09 Verkstí.. ýmis verkam.vinna	301	248.1	265.6	265.6	291.2	291.2
10 Ýmislegt	322	234.0	236.4	236.5	237.0	237.1
Samtals	318	281.6	284.1	285.1	291.9	292.6
Þar af: vinnuliðir	290	283.2	287.6	288.4	294.9	295.2
Efnisliðir	341	273.9	276.0	276.8	277.2	278.6
Annað (nr. 01-3, 08 og 10)	328	293.5	293.1	294.7	314.3	314.5
11 Teikningar	318	350.5	353.6	354.9	363.3	364.2
12 Frágangur lóðar	335	316.3	324.0	324.5	328.8	329.0
13 Opnber gjöld	354	365.6	366.9	369.8	371.7	378.6
Vísitalan alls	320	289.5	292.2	293.3	299.8	300.8
Með grunn 100 í jan. 1983	.	926	935	938	959	962
Með grunn 100 í nóv. 1975	4.739	13.721	13.849	13901	14.209	14.256

Vísitala byggingarkostnaðar eftir Rb. - kostnaðarkerfi

	júlí 1987 jan. '83=100	mars 2004	apríl 2004	maí 2004	júní 2004	júlí 2004
1 Undirbygging	324	324.2	326.3	326.7	329.2	331.3
1.1 Gröftur og fylling	276	374.2	378.3	378.3	382.0	382.0
1.2 Sökkklar	352	312.6	313.3	313.7	316.3	319.4
1.3 Lagnir í grunn	316	262.0	267.2	268.5	266.8	268.4
2 Yfirbygging	316	298.5	302.0	302.6	307.9	310.1
2.1 Útveggir	318	287.9	292.8	293.1	295.5	298.5
2.2 Innveggir	312	287.9	291.6	292.0	295.2	296.6
2.3 Gólfblötur	348	291.3	297.1	297.4	298.8	302.2
2.4 Stigar	332	294.7	300.5	300.8	303.7	306.6
2.6 Þak	313	333.1	334.9	335.9	338.3	342.9
2.7 Gluggar	287	285.9	286.5	287.4	300.5	299.5
2.8 Útihurðir	310	334.9	336.3	338.1	367.0	367.0
3 Frágangur yfirbyggingar	310	289.0	290.3	290.7	291.4	290.5
3.1 Útveggir	303	293.0	294.3	294.3	295.0	295.0
3.2 Innveggir	307	290.9	292.1	292.4	292.8	292.8
3.3 Gólf	312	266.5	268.2	268.2	269.3	264.6
3.4 Stigar	350	320.7	323.2	326.2	328.7	333.1
3.5 Loft	301	311.6	312.1	312.3	312.7	312.7
4 Innréttingar	334	269.9	270.9	272.4	288.6	288.4
4.1, 4.2 Innréttingar	332	240.7	243.2	242.3	265.2	265.5
4.3 Innihurðir	339	341.7	339.0	346.5	346.1	344.4
5 Útbúnaður	320	238.5	239.3	242.4	243.0	244.4
5.1 Hreinlætisbúnaður	372	176.0	176.0	177.6	173.0	175.2
5.2 Frárennslislagir	304	272.9	275.5	276.6	276.1	277.4
5.3 Nevsluvatslagir	293	282.4	283.9	285.4	284.8	288.9
5.4 Hitalagnir	329	299.0	300.5	301.4	307.5	309.0
5.5 Raflagnir	296	234.5	234.5	240.4	241.0	240.8
5.6 Annar búnaður	343	181.8	185.5	187.0	187.8	192.4
6 Ytri frágangur	335	316.3	324.0	324.5	328.8	329.0
7 Annað (ýmis sameiginlegur kostnaður)	326	314.7	320.2	321.5	334.7	337.2
Vísitalan alls	320	289.5	292.2	293.3	299.8	300.8

Útreikningur á kostnaði við byggingu fjölbýlishúss.

— greindur eftir byggingarhlutum samkvæmt Rb-kostnaðarkerfinu —

Verð á byggingarefni er jafnan meðaltal af verði nokkurra seljenda og gefur því aðeins stundum til kynna hið raunverulega útsöluverð.

Gerð og stærð hússins.

Fjölbýlishús í Reykjavík, nánar tiltekið eitt endastigahús af þremur í fjögurra hæða íbúðarblokk. Í stigahúsi þessu eru 10 íbúðir: þrjár 2ja herbergja, þrjár 3ja herbergja og fjórar 4ra herbergja. Flatarmál (utanmál) hússins er 240 m² og rúmmálið 2.844 m³. Bifreiðageymslur fylgja ekki húsinu.

Augljóst er að byggingarkostnaður við ákveðna húsgerð er mjög breytilegur eftir stærð, lögun, gerð þaks, fjölda íbúða o.s.frv. Því skal lögð áhersla á að kostnað við önnur hús er ekki hægt að bera saman við byggingarkostnað vísitöluhúss fjölbýlis nema kynna sér alla gerð og frágang og bera saman efnis- og verklýsingar. Slík lýsing á vísitöluhúsi fjölbýlis er birt í sérriti nr. 17 frá Rannsóknastofnun byggingariðnaðarins. Skal þá jafnframt stuðst við lýsingu á áorðnum breytingum, sjá Hagtíðindi, júlí 1987, bls. 241.

Fjölbýlishús Magnskrá: F22 Dags. 22.6.2004 Einingaverð: 0406

Lykill	Heiti frumþáttar	Eining	Magn	Verð á einingu	Verð alls
1.1	Gröftur og fylling				
1.100.100	Útseld vinna vélstjóra	klst			129.245
1.100.160	Útseld vinna verkamanna	klst			168.478
2.000.010	Ýta D.7E.48A, 160 hö	klst			92.764
2.100.600	Gröfur	klst			145.687
2.300.005	Vörubifreiðar 10-13 tonn dagtaxti	klst	62,00	6.621,66	410.543
3.200.232	Uppfyllingarefni, grús	tunna	5.020,00	120,86	606.717
1.1	Gröftur og fylling	Samtals Kr			1.553.434
1.2	Sökklar				
1.100.100	Útseld vinna vélstjóra	klst			29.691
1.100.161	Útseld vinna verkamanna	klst			60.077
1.200.060	Útseld mælieining húsasmiða, uppsláttur	mæliein			447.425
1.200.062	Útseld mælieining húsasmiða, handlang	mæliein			136.138
1.200.063	Útseld mælieining húsasmiða, rif og hreinsun móta	mæliein			136.934
2.400.500	Stey pudæla	klst			138.287
3.005.012	Byggingatimbur. Fura 25 x 150mm	m	785,00	123,00	96.555
3.005.030	Byggingatimbur. Fura 50 x 100mm	m	168,00	182,50	30.660
3.075.231	Einangrunarplast 22 kg/m3 Þykkt 50 mm	m2	279,00	607,95	169.618
3.077.110	Þolplast þ00.20mm	m2	300,00	98,52	29.556
3.080.125	Saumur, svartur m/haus, 2 1/2"	kg	44,00	219,25	9.647
3.080.621	Mótavír, venjulegur 4mm	kg	156,00	201,50	31.434
3.205.010	Steinsteypa. Portlandsement	m3			1.602.467
3.210.012	Slétt stál ST-37, 10mm	kg	81,00	42,00	3.402
3.210.022	Kambstál KS-40, 10mm	kg	665,00	75,78	50.394
1.2	Sökklar	Samtals Kr			2.972.285
1.3	Lagnir í grunn				
1.100.160	Útseld vinna verkamanna	klst			61.383
1.200.210	Útseld mælieining pípulagningamanna	mæliein			90.030
3.300.001	P.V.C. Skolprör. Þvermál 100mm	m	95,00	453,21	43.055
3.300.002	P.V.C. Skolprör. Þvermál 150mm	m	61,00	826,21	50.399
3.300.020	P.V.C. Beygjur 100mm, 45gráður	stk	37,00	257,91	9.543
3.300.022	P.V.C. Beygjur 150mm, 45gráður	stk	24,00	482,99	11.592
3.300.030	P.V.C. Greinar 100/100 mm, 45gráður	stk	37,00	480,92	17.794
3.300.032	P.V.C. Greinar 150/150 mm, 45gráður	stk	24,00	1.204,65	28.912
3.300.117	Vatnsrör úr plasti 50 mm	m	54,00	158,23	8.544
3.300.260	Steinsteyptur hreinsibrunnur ,60sm, 1,35m hár m/	stk	1,00	15.247,42	15.247
3.300.261	Steinsteyptur hreinsibrunnur ,100sm, 0,80m hár m/	stk	1,40	26.821,22	37.550
3.300.262	Steypt keila m/steyptu loki	stk	1,00	21.594,66	21.595
3.302.992	Ýmislegt	heild			13.946
1.3	Lagnir í grunn	Samtals Kr			409.590
2.1	Útveggir				
1.100.100	Útseld vinna vélstjóra	klst			33.184
1.100.161	Útseld vinna verkamanna	klst			483.231
1.200.060	Útseld mælieining húsasmiða, uppsláttur	mæliein			730.847
1.200.062	Útseld mælieining húsasmiða, handlang	mæliein			320.840
1.200.063	Útseld mælieining húsasmiða, rif og hreinsun móta	mæliein			272.276
1.200.110	Útseld mælieining múrara, múrverk	mæliein			359.287
1.200.112	Útseld mælieining múrara, handlang	mæliein			125.078
2.400.500	Stey pudæla	klst			169.017
2.800.101	Leiga á byggingamótum veggjamót	m2			306.948
3.075.213	Einangrunarplast 16 - 18 kg/m3 Þykkt 75mm	m2	376,00	618,40	232.518
3.080.125	Saumur, svartur m/haus, 2 1/2"	kg	10,00	219,25	2.192
3.200.112	Pússningasandur, verð á bygg. stað	tunna	17,00	675,33	11.481
3.205.010	Steinsteypa. Portlandsement	m3			1.841.797
3.205.102	Sekkjað Portlandsement, 50 kg poki	poki	20,00	800,54	16.011
3.205.210	Loftblendi, 3,8 lítrar í brúsa	brúsi	1,00	1.017,27	1.017
3.210.012	Slétt stál ST-37, 10mm	kg	290,00	42,00	12.180
3.210.022	Kambstál KS-40, 10mm	kg	5.930,00	75,78	449.375
2.1	Útveggir	Samtals Kr			5.367.279

Lykill	Heiti frumþáttar	Eining	Magn	Verð á einingu	Verð alls
2.2	Innveggir				
1.100.100	Útseld vinna vélstjóra	klst			22.705
1.100.160	Útseld vinna verkamanna	klst			49.629
1.100.161	Útseld vinna verkamanna	klst			333.038
1.200.060	Útseld mælieining húsasmiða, uppsláttur	mæliein			734.828
1.200.061	Útseld mælieining húsasmiða, tréverk	mæliein			363.035
1.200.062	Útseld mælieining húsasmiða, handlang	mæliein			305.714
1.200.063	Útseld mælieining húsasmiða, rif og hreinsun móta	mæliein			269.888
1.200.110	Útseld mælieining múrara, múrverk	mæliein			177.551
1.200.112	Útseld mælieining múrara, handlang	mæliein			62.313
2.400.500	Steypudæla	klst			122.922
2.800.101	Leiga á byggingamótum veggjamót	m2			351.275
3.006.024	Húsburr tîmbur. Fura 38,5 x 75mm	m	473,00	316,23	149.577
3.015.006	Venjulegar spónaplötur. Þykkt 12mm	m2	265,00	429,59	113.841
3.080.125	Saumur, svartur m/haus, 2 1/2"	kg	20,00	219,25	4.385
3.099.990	Ýmislegt	heild			4.112
3.200.112	Pússningasandur, verð á bygg. stað	tunna	13,00	675,33	8.779
3.205.010	Steinsteypa. Portlandsement	m3			1.186.242
3.205.102	Sekkjað Portlandsement, 50 kg poki	poki	17,00	800,54	13.609
3.206.022	Milliveggjaplötur gjall 50x50x7 sm	stk	1.240,00	390,00	483.600
3.210.012	Slétt stál ST-37, 10mm	kg	186,00	42,00	7.812
3.210.022	Kambstál KS-40, 10mm	kg	2.680,00	75,78	203.090
2.2	Innveggir	Samtals Kr			4.967.945
2.3	Gólfplötur				
1.100.100	Útseld vinna vélstjóra	klst			47.157
1.100.161	Útseld vinna verkamanna	klst			522.412
1.200.060	Útseld mælieining húsasmiða, uppsláttur	mæliein			320.044
1.200.062	Útseld mælieining húsasmiða, handlang	mæliein			150.469
1.200.063	Útseld mælieining húsasmiða, rif og hreinsun móta	mæliein			111.458
2.400.500	Steypudæla	klst			245.843
2.800.120	Leiga á byggingamótum loftamót	m2			260.359
3.080.125	Saumur, svartur m/haus, 2 1/2"	kg	4,00	219,25	877
3.205.010	Steinsteypa. Portlandsement	m3			2.538.974
3.210.012	Slétt stál ST-37, 10mm	kg	505,00	42,00	21.210
3.210.022	Kambstál KS-40, 10mm	kg	5.947,00	75,78	450.664
2.3	Gólfplötur	Samtals Kr			4.669.467
2.4	Stigar				
1.100.100	Útseld vinna vélstjóra	klst			3.493
1.100.161	Útseld vinna verkamanna	klst			66.608
1.200.060	Útseld mælieining húsasmiða, uppsláttur	mæliein			124.196
1.200.062	Útseld mælieining húsasmiða, handlang	mæliein			15.126
1.200.063	Útseld mælieining húsasmiða, rif og hreinsun móta	mæliein			23.088
2.400.500	Steypudæla	klst			15.365
2.800.130	Leiga á byggingamótum stigamót	m2			17.454
3.005.030	Byggingatîmbur. Fura 50 x 100mm	m	10,00	182,50	1.825
3.080.125	Saumur, svartur m/haus, 2 1/2"	kg	4,00	219,25	877
3.205.010	Steinsteypa. Portlandsement	m3			228.924
3.210.012	Slétt stál ST-37, 10mm	kg	48,00	42,00	2.016
3.210.022	Kambstál KS-40, 10mm	kg	686,00	75,78	51.985
2.4	Stigar	Samtals Kr			550.957
2.6	Þak				
1.100.100	Útseld vinna vélstjóra	klst			20.959
1.100.161	Útseld vinna verkamanna	klst			235.085
1.100.452	Útseld vinna blikksmiða	klst			120.883
1.200.060	Útseld mælieining húsasmiða, uppsláttur	mæliein			673.526
1.200.062	Útseld mælieining húsasmiða, handlang	mæliein			312.083
1.200.063	Útseld mælieining húsasmiða, rif og hreinsun móta	mæliein			69.263
1.200.160	Útseld mælieining málara	mæliein			108.984
2.400.500	Steypudæla	klst			92.191
2.800.101	Leiga á byggingamótum veggjamót	m2			22.303
2.800.120	Leiga á byggingamótum loftamót	m2			89.817

Lykill	Heiti frumþáttar	Eining	Magn	Verð á einingu	Verð alls
2.6	Þak framhald				
3.005.012	Byggingatimbur. Fura 25 x 150mm	m	1.496,00	123,00	184.008
3.005.029	Byggingatimbur, þakviður 50x100	m	190,00	180,00	34.200
3.005.030	Byggingatimbur. Fura 50 x 100mm	m	159,00	182,50	29.018
3.005.031	Byggingatimbur. Fura, þakviður 50 x 125mm	m	354,00	267,00	94.518
3.075.103	Steinull ísl. léttull, þykkt 100 mm 23 kg/m ³	m ²	480,00	753,04	361.459
3.077.005	Þakpappi. B=1m,L=20m,10-20 pam,(B-þykkt ísl.)	rúlla	15,00	3.156,50	47.348
3.080.125	Saumur, svartur m/haus, 2 1/2"	kg	93,00	219,25	20.390
3.080.148	Þaksaumur, galv, riflaður 2,5 kg/pk.	pakki	12,00	1.158,62	13.903
3.080.621	Mótavír, venjulegur 4mm	kg	20,00	201,50	4.030
3.101.013	Þakjárn BWG-24 ca 83cm breitt	fet	1.442,00	403,13	581.313
3.205.010	Steinsteypa. Portlandsement	m ³			936.507
3.210.012	Slétt stál ST-37, 10mm	kg	190,00	42,00	7.980
3.210.022	Kambstál KS-40, 10mm	kg	2.242,00	75,78	169.899
3.307.052	Þakniðurfallspípur, Kantaðar, 6x10sm	m	54,00	2.536,19	136.954
3.307.056	Hné í niðurfallspípur, kantaðar, 6x10x15x15 sm	stk	26,00	2.986,60	77.652
3.307.098	Þakrennur 25x200-600 sm, sívöl gerð	m	42,00	1.109,77	46.610
3.307.099	Þakrennubönd sívöl 25 sm	stk	50,00	917,47	45.874
3.500.073	Þakventlar. 5" m/plötu	stk	11,00	14.013,90	154.153
3.500.490	Ýmislegt, festingar, stútar, boltar o.fl.	heild			74.647
3.600.202	Þakmálning. oxyd rauð	ltr.	64,00	1.167,17	74.699
2.6	Þak	Samtals Kr			4.840.256
2.7	Gluggar				
1.100.160	Útseld vinna verkamanna	klst			52.241
1.100.550	Útseld verkstæðisvinna	klst			726.689
1.200.060	Útseld mælieining húsasmiða, uppsláttur	mæliein			246.004
1.200.061	Útseld mælieining húsasmiða, tréverk	mæliein			511.115
1.200.062	Útseld mælieining húsasmiða, handlang	mæliein			30.253
1.200.063	Útseld mælieining húsasmiða, rif og hreinsun móta	mæliein			36.622
1.200.160	Útseld mælieining málara	mæliein			302.088
3.006.010	Húspurr timbur. Fura 25 x 100mm	m	300,00	289,50	86.850
3.006.030	Húspurr timbur. Fura 50 x 100mm	m	250,00	368,00	92.000
3.006.041	Húspurr timbur. Fura 63 x 125mm	m	600,00	514,00	308.400
3.040.145	Glerlistar Fura 20 x 30mm	m	379,00	139,17	52.745
3.040.146	Glerlistar Fura 17 x 17mm	m	232,00	148,00	34.336
3.045.900	Gler tvöfalt. Fastar rúður 110 x 132sm	stk	40,00	9.895,00	395.800
3.045.901	Gler tvöfalt. Fastar rúður 210 x 155sm	stk	12,00	27.262,56	327.151
3.045.902	Gler tvöfalt i opnanleg fög 120 x 25sm	stk	77,00	2.201,47	169.513
3.045.903	Gler tvöfalt i opnanleg fög 84 x 75sm	stk	14,00	3.982,50	55.755
3.080.292	Skrúfur kopar, kúptur haus, 3,5x40mm, 200stk/pk	pakki	38,00	1.440,00	54.720
3.082.450	Gluggakítta í 0,33ltr. túpum	túpa	84,00	635,20	53.357
3.082.501	Glerisetningarlistar 3x9m, úr gúmmi	m	464,00	29,50	13.688
3.082.503	Glerisetningarlistar 5x10mm úr gúmmi	m	758,00	36,00	27.288
3.600.500	Fúavari, þekjandi viðarvörn	ltr.	32,00	1.282,49	41.040
3.999.515	Lamir skrár o.fl.	heild			49.361
2.7	Gluggar	Samtals Kr			3.667.016
2.8	Útihurðir				
1.100.160	Útseld vinna verkamanna	klst			130.603
1.100.550	Útseld verkstæðisvinna	klst			610.145
1.200.060	Útseld mælieining húsasmiða, uppsláttur	mæliein			4.777
1.200.061	Útseld mælieining húsasmiða, tréverk	mæliein			133.750
1.200.063	Útseld mælieining húsasmiða, rif og hreinsun móta	mæliein			796
1.200.160	Útseld mælieining málara	mæliein			15.871
3.008.040	Smiðaviður. Þurrkaður. Oregon Pine	fet ³	68,00	8.041,54	546.825
3.600.110	Olíumálning. löguð grunnmálning	ltr.	2,00	1.358,42	2.717
3.600.111	Olíumálning	ltr.	1,00	1.944,00	1.944
3.600.500	Fúavari, þekjandi viðarvörn	ltr.	5,00	1.282,49	6.412
3.999.515	Lamir skrár o.fl.	heild			49.361
2.8	Útihurðir	Samtals Kr			1.503.201

Lykill	Heiti frumþáttar	Eining	Magn	Verð á einingu	Verð alls
3.1	Frágangur útveggja				
1.200.110	Útseld mælieining múrara, múrverk	mæliein			770.708
1.200.112	Útseld mælieining múrara, handlang	mæliein			309.640
1.200.160	Útseld mælieining málara	mæliein			281.984
3.200.112	Pússningasandur, verð á bygg. stað	tunna	92,00	675,33	62.130
3.205.102	Sekkjað Portlandsement, 50 kg poki	poki	119,00	800,54	95.264
3.205.210	Loftblendi, 3,8 lítrar í brúsa	brúsi	7,00	1.017,27	7.121
3.215.040	Réttskaiðar, fura 1/3x3"	m	125,00	114,50	14.312
3.600.045	Útimálning 4 ltr/dós	ltr.	250,00	1.318,50	329.625
3.1	Frágangur útveggja	Samtals Kr			1.870.784
3.2	Frágangur veggja inni				
1.100.160	Útseld vinna verkamanna	klst			52.241
1.200.061	Útseld mælieining húsasmiða, tréverk	mæliein			120.216
1.200.110	Útseld mælieining múrara, múrverk	mæliein			3.742.261
1.200.112	Útseld mælieining múrara, handlang	mæliein			1.016.114
1.200.160	Útseld mælieining málara	mæliein			1.378.175
3.020.105	Spónlagðar eikarþiljur, B=22,5sm	m2	113,00	2.176,94	245.994
3.200.112	Pússningasandur, verð á bygg. stað	tunna	558,00	675,33	376.834
3.205.102	Sekkjað Portlandsement, 50 kg poki	poki	272,00	800,54	217.747
3.205.112	Fínpússning, 30 kg í kassa	kassi	60,00	1.600,00	96.000
3.205.150	Kalk í pússningu í pokum	kg	3.250,00	55,48	180.310
3.205.210	Loftblendi, 3,8 lítrar í brúsa	brúsi	7,00	1.017,27	7.121
3.215.005	Múrhúðunarnet, hæsanet í heilum rúllum	m2	625,00	187,70	117.312
3.215.040	Réttskaiðar, fura 1/3x3"	m	125,00	114,50	14.312
3.230.900	Veggflísar, 10x20 og 15x20sm, sléttar	m2	96,60	4.886,79	472.064
3.600.001	Innimálning plastmálning	ltr.	634,00	1.195,92	758.213
3.600.030	Málning, 10 lítrar í dós	ltr.	76,00	771,70	58.649
3.600.110	Olíumálning, löguð grunnmálning	ltr.	150,00	1.358,42	203.763
3.600.111	Olíumálning	ltr.	56,00	1.944,00	108.864
3.600.920	Fernisolía í 4 lítra fláti	ltr.	153,00	1.153,50	176.486
3.600.994	Sparsl, lakk málning o.fl.	heild			20.711
3.720.001	Flísalím í brúsum	ltr	68,00	940,59	63.960
3.999.510	Annað efni	heild			5.460
3.999.516	Annað	heild			23.463
3.2	Frágangur veggja inni	Samtals Kr			9.456.270
3.3	Frágangur gólfa				
1.100.160	Útseld vinna verkamanna	klst			13.060
1.200.061	Útseld mælieining húsasmiða, tréverk	mæliein			93.943
1.200.110	Útseld mælieining múrara, múrverk	mæliein			614.531
1.200.112	Útseld mælieining múrara, handlang	mæliein			255.018
1.200.160	Útseld mælieining málara	mæliein			97.345
1.200.310	Útseld mælieining veggfóðrara	mæliein			503.427
3.020.402	Gólflistar úr ramín, 3,5sm breiðir	m	300,00	361,02	108.306
3.200.112	Pússningasandur, verð á bygg. stað	tunna	460,00	675,33	310.652
3.205.102	Sekkjað Portlandsement, 50 kg poki	poki	393,00	800,54	314.612
3.600.001	Innimálning plastmálning	ltr.	148,00	1.195,92	176.996
3.600.310	Gólfلاك. 4 lítrar í dós.	ltr.	56,00	1.620,75	90.762
3.700.045	Gólflistar úr plasti. B=50mm	m2	221,00	175,63	38.814
3.700.046	Vinil- eða plastdúkur með undirlagi	m2	374,00	1.562,51	584.379
3.705.210	Ullarteppi eða ull/gerfiefni á stofu, ekki álagt	m2	334,00	3.252,52	1.086.342
3.720.100	Lím á gólfduk, vatnsþolið	ltr	140,00	920,43	128.860
3.999.510	Annað efni	heild			19.358
3.3	Frágangur gólfa	Samtals Kr			4.436.405

Lykill	Heiti frumþáttar	Eining	Magn	Verð á einingu	Verð alls
3.4	Frágangur stiga				
1.100.452	Útseld vinna blikksmiða	klst			407.981
1.200.110	Útseld mælieining múrara, múrverk	mæliein			199.378
1.200.112	Útseld mælieining múrara, handlang	mæliein			80.746
1.200.160	Útseld mælieining málara	mæliein			66.660
1.200.310	Útseld mælieining veggfóðrara	mæliein			45.715
3.099.990	Ýmislegt	heild			14.978
3.200.112	Pússningasandur, verð á bygg. stað	tunna	70,00	675,33	47.273
3.205.102	Sekkjað Portlandsement, 50 kg poki	poki	55,00	800,54	44.030
3.600.001	Innimálning plastmálning	ltr.	13,00	1.195,92	15.547
3.600.030	Málning, 10 lítrar í dós	ltr.	19,00	771,70	14.662
3.600.111	Olíumálning	ltr.	10,00	1.944,00	19.440
3.600.920	Fernisolía í 4 lítra fláti	ltr.	6,00	1.153,50	6.921
3.705.010	Teppi á stiga og ganga, gerfi efni, ekki álagt	m ²	90,00	3.311,60	298.044
3.840.501	Járn í stigahandrið	kg	1.250,00	127,08	158.850
3.840.502	Galvanhúðun á einföldu stigahandriði	m	17,00	2.664,83	45.302
3.4	Frágangur stiga	Samtals Kr			1.465.527
3.5	Frágangur lofta				
1.200.110	Útseld mælieining múrara, múrverk	mæliein			804.183
1.200.112	Útseld mælieining múrara, handlang	mæliein			235.340
1.200.160	Útseld mælieining málara	mæliein			304.204
3.200.112	Pússningasandur, verð á bygg. stað	tunna	160,00	675,33	108.053
3.205.102	Sekkjað Portlandsement, 50 kg poki	poki	70,00	800,54	56.038
3.205.112	Fínþússning, 30 kg í kassa	kassi	22,50	1.600,00	36.000
3.205.150	Kalk í þússningu í pokum	kg	1.250,00	55,48	69.350
3.600.001	Innimálning plastmálning	ltr.	243,00	1.195,92	290.609
3.600.030	Málning, 10 lítrar í dós	ltr.	11,00	771,70	8.489
3.600.110	Olíumálning. löguð grunnmálning	ltr.	27,00	1.358,42	36.677
3.600.111	Olíumálning	ltr.	15,00	1.944,00	29.160
3.600.920	Fernisolía í 4 lítra fláti	ltr.	77,00	1.153,50	88.820
3.5	Frágangur lofta	Samtals Kr			2.066.923
4.1	Fastar innréttingar				
1.100.160	Útseld vinna verkamanna	klst			433.602
1.100.550	Útseld verkstæðisvinna	klst			4.032.783
1.200.061	Útseld mælieining húsasmiða, tréverk	mæliein			716.517
3.008.111	Smíðaviður, þurrkað beyki	fet ³	1,70	5.246,34	8.919
3.008.190	Spónn, beyki	m ²	24,00	314,18	7.540
3.008.290	Spónn, eik	m ²	462,00	289,82	133.897
3.008.990	Bakspónn b-spónn	heild			42.982
3.015.002	Venjulegar spónaplötur. Þykkt 8mm	m ²	21,00	382,40	8.030
3.015.006	Venjulegar spónaplötur. Þykkt 12mm	m ²	14,00	429,59	6.014
3.015.008	Venjulegar spónaplötur. Þykkt 16mm	m ²	156,00	495,27	77.262
3.015.012	Venjulegar spónaplötur. Þykkt 19mm	m ²	351,00	577,82	202.815
3.015.016	Venjulegar spónaplötur. Þykkt 22mm	m ²	26,00	739,73	19.233
3.015.307	Plasthúðaðar spónaplötur. Þykkt 12mm	m ²	11,00	863,45	9.498
3.017.110	Harðtexplötur - Mashonit plasthúðað	m ²	16,00	380,68	6.091
3.017.510	Harðplastplötur	m ²	102,00	1.341,73	136.856
3.045.000	Einfalt gler 5mm	m ²	1,60	2.440,00	3.904
3.161.110	Eldhúsinnrétting, innlend 25%	heild			945.881
3.161.111	Eldhúsinnrétting, innflutt 50%	heild			893.608
3.172.020	Rennibrautir 150 x 1.5 sm	stk	32,00	2.971,06	95.074
3.405.001	Eldavél skv. sérstakri athugun	stk	10,00	82.839,19	828.392
3.600.410	Viðarlakk, matt	ltr.	145,00	1.592,00	230.840
3.600.411	Grunnur f. viðarlakk	ltr.	73,00	852,60	62.240
3.999.512	Líming	heild			93.431
3.999.513	Líming	heild			123.621
3.999.514	Fataslár, hilluberar, vinklar o.fl.	heild			28.459
3.999.517	Fataslár, hilluberar, vinklar o.fl.	heild			29.686
4.1	Fastar innréttingar	Samtals Kr			9.177.175

Lykill	Heiti frumþáttar	Eining	Magn	Verð á einingu	Verð alls
4.3	Innihurðir				
1.100.160	Útseld vinna verkamanna	klst			261.206
1.200.060	Útseld mælieining húsasmiða, upppláttur	mæliein			28.661
1.200.061	Útseld mælieining húsasmiða, tréverk	mæliein			292.180
1.200.063	Útseld mælieining húsasmiða, rif og hreinsun móta	mæliein			9.554
1.200.110	Útseld mælieining múrara, múrverk	mæliein			46.367
1.200.112	Útseld mælieining múrara, handlang	mæliein			16.172
1.200.160	Útseld mælieining málara	mæliein			21.691
3.050.026	Spónl. Innih. 70 - 80sm, harðv.karm. Læsanl.	stk	12,00	49.624,53	595.494
3.050.027	Spónl. innihurðir 70 - 80sm, harðv.karm.ó læsan	stk	55,00	49.624,53	2.729.349
3.050.028	Spónlagðar innihurðir,90sm, harðv.karm. læsanl.	stk	5,00	46.589,68	232.948
3.050.029	Draghurð, eikarspónn 204x130sm	stk	7,00	73.021,00	511.147
3.050.066	Karmlistar úr furu. 6,5sm breiðir	m	300,00	272,81	81.843
3.600.110	Ólfumálning. löguð grunnmálning	ltr.	8,00	1.358,42	10.867
3.600.111	Ólfumálning	ltr.	4,00	1.944,00	7.776
4.3	Innihurðir	Samtals Kr			4.845.255
5.1	Hreinlætisbúnaður				
1.200.210	Útseld mælieining pípulagningamanna	mæliein			268.548
3.315.010	Ólitað vatnssalerni með kassa og setu	stk	10,00	18.169,78	181.698
3.315.210	Ólitað handlaug ca. 600x450mm	stk	10,00	6.872,10	68.721
3.315.310	ólitað baðkar úr stáli, ca. 730x1700mm	stk	10,00	11.123,45	111.234
3.315.330	Botnstykki í baðker, með lyftitappa	stk	10,00	4.979,01	49.790
3.315.508	Eldhúsvaskur úr stáli, tvöfaldur	stk	10,00	12.940,66	129.407
3.315.610	Skolvaskur úr stáli	stk	10,00	11.727,74	117.277
3.317.110	Blöndunartæki fyrir handlaugar	stk	10,00	6.661,92	66.619
3.317.115	Blöndunartæki fyrir baðkór	stk	10,00	6.111,64	61.116
3.317.125	Blöndunartæki fyrir eldhúsvask	stk	10,00	4.515,78	45.158
3.317.990	Kranatengi,vatnskr. o.fl.	heild			64.820
5.1	Hreinlætisbúnaður	Samtals Kr			1.164.388
5.2	Frárennslislagnir				
1.200.210	Útseld mælieining pípulagningamanna	mæliein			228.935
3.075.015	Glerull 50mm (2") mottur	m2	51,00	179,37	9.148
3.302.013	P.P.Plaströr, 50mm lengd 2m	stk	17,00	332,44	5.651
3.302.015	P.P.Plaströr, 70mm lengd 2m	stk	30,00	473,65	14.210
3.302.017	P.P.Plaströr, 100mm lengd 2m	stk	26,00	898,60	23.364
3.302.022	P.P.Beygjur, 50mm 45 gráður	stk	85,00	81,49	6.927
3.302.024	P.P.Beygjur, 70mm 45 gráður	stk	31,00	141,56	4.388
3.302.026	P.P.Beygjur, 100mm 45 gráður	stk	27,00	224,60	6.064
3.302.032	P.P.Greinar, 50/50 mm, 45 gráður	stk	29,00	186,33	5.404
3.302.034	P.P.Greinar, 70/70 mm, 45 gráður	stk	10,00	348,29	3.483
3.302.036	P.P.Greinar, 100/100 mm, 45 gráður	stk	10,00	471,57	4.716
3.302.992	Ýmislegt	heild			46.819
5.2	Frárennslislagnir	Samtals Kr			359.109
5.3	Neysluvatnslagnir				
1.200.210	Útseld mælieining pípulagningamanna	mæliein			408.996
3.075.015	Glerull 50mm (2") mottur	m2	7,00	179,37	1.256
3.075.079	Glerullarhólkar. Þvermál 27mm (3/4")	m	188,00	257,18	48.350
3.075.080	Glerullarhólkar. Þvermál 33mm (1")	m	63,00	232,26	14.632
3.075.081	Glerullarhólkar. Þvermál 42mm (1 1/4")	m	18,00	388,90	7.000
3.302.402	Galvaniseruð rör 20 mm	m	188,00	328,03	61.670
3.302.403	PÍPUL. Galvaniseruð rör, 25mm (1")	m	63,00	466,11	29.365
3.302.404	PÍPUL. Galvaniseruð rör, 32mm (1 1/4")	m	18,00	607,63	10.937
3.302.405	PÍPUL. Galvaniseruð rör, 40mm (1 1/2")	m	49,00	649,81	31.841
3.302.411	PÍPUL. Galvaniseruð hné 20mm (3/4")	stk	623,00	112,36	70.000
3.302.451	PÍPUL. Galvaniseruð té 20mm (3/4")	stk	117,00	154,59	18.087
3.302.510	PÍPUL. Galvaniseraðir skrufubútar, 15mm	stk	350,00	67,43	23.601
3.302.992	Ýmislegt	heild			6.973
3.305.003	Rennilokar 25mm (1")	stk	17,00	1.453,26	24.705
5.3	Neysluvatnslagnir	Samtals Kr			757.413

Lykill	Heiti frumþáttar	Eining	Magn	Verð á einingu	Verð alls
5.4 Hitalagnir					
1.200.160	Útseld mælieining málara	mæliein			26.452
1.200.210	Útseld mælieining pípulagningamanna	mæliein			612.722
3.075.015	Glerull 50mm (2") mottur	m2	7,00	179,37	1.256
3.075.077	Glerullarhólkar. Þvermál 17mm (3/8")	m	428,00	233,80	100.066
3.302.201	Svört vatnsrör 10 mm	m	528,00	129,12	68.175
3.302.210	Svört hné 10 mm	stk	428,00	80,78	34.574
3.302.250	PÍPUL. Svört té, 10mm, (3/8")	stk	142,00	111,30	15.805
3.302.310	PÍPUL. svartir skrúfbútar 10 mm	stk	271,00	68,43	18.545
3.302.992	Ýmislegt	heild			31.876
3.305.120	Ofnlokar, f. bakrás	stk	63,00	3.233,46	203.708
3.305.200	Þrýstijafnari, 15 mm	stk	1,00	21.044,87	21.045
3.305.220	Slaufuloki, 15 mm	stk	1,00	22.890,91	22.891
3.305.429	Stillité algeng gerð 3/8"	stk	63,00	586,56	36.953
3.305.432	Loftskrúfa af algengri gerð	stk	63,00	110,30	6.949
3.310.190	Ofnar skv. sérstakri athugun	heild			1.001.145
3.600.001	Innimálning plastmálning	ltr.	12,00	1.195,92	14.351
5.4	Hitalagnir	Samtals Kr			2.216.513
5.5 Raflagnir					
1.200.260	Útseld mælieining rafvirkja	mæliein			1.804.017
3.400.110	Rafmagnsrör, 16mm plast	m	2.686,00	24,37	65.458
3.400.112	Rafmagnsrör, 20mm plast	m	162,00	41,40	6.707
3.400.114	Rafmagnsrör, 25mm plast	m	95,00	64,17	6.096
3.400.118	Inntaksrör 50mm plast	m	3,00	194,40	583
3.400.119	Inntaksrör 90mm plast	m	7,00	515,25	3.607
3.400.120	Stútar, 16mmplast	stk	105,00	56,87	5.971
3.400.125	Hólkar, 16mmplast	stk	644,00	24,70	15.907
3.400.210	Rofa- og tengladósir í múr 1-3st	stk	415,00	130,80	54.282
3.400.215	Loftdósir í steypu, 8 stút,plast	stk	202,00	205,35	41.481
3.400.220	Veggdósir(Vegglampadósir) 3 stúta	stk	64,00	128,86	8.247
3.400.310	Rafmagnsvír 1,5q	m	8.500,00	12,12	103.020
3.400.312	Rafmagnsvír 4,0q	m	300,00	40,45	12.135
3.400.314	Rafmagnsvír 6,0q	m	350,00	60,48	21.168
3.400.316	Rafmagnsvír 10,0q	m	20,00	97,15	1.943
3.400.318	Rafmagnsvír 16,0q	m	10,00	154,50	1.545
3.400.410	Lekastraumsrofar 0,03 A, 4ra-póla, 63 A	stk	11,00	9.131,31	100.444
3.400.420	Sjálfvör, 10 A	stk	100,00	645,16	64.516
3.400.423	Sjálfvör, 25 A	stk	10,00	607,58	6.076
3.400.511	Tenglar 16 amper, m/jörð	stk	360,00	325,50	117.180
3.400.513	Tenglar 25 amper m/jörð	stk	22,00	1.613,36	35.494
3.400.525	Einfaldur rofi,	stk	128,00	562,65	72.019
3.400.530	Samrofi	stk	52,00	562,98	29.275
3.400.535	Þrýstirofi með ljósi	stk	12,00	754,76	9.057
3.400.545	Dimmer 600 w, m/rofa	stk	10,00	4.048,07	40.481
3.400.610	Aðaltöflukassi, J.B.P. -117	stk	1,00	55.520,00	55.520
3.400.620	Greinikassi, (allt settið)	stk	10,00	4.494,46	44.945
3.400.710	Tengi	stk	1.050,00	27,72	29.106
3.400.720	Lok á búnað	stk	415,00	44,78	18.584
3.400.730	Rafbúnaðu, rafopnuð skrár	stk	1,00	4.402,44	4.402
3.407.001	Loftlampi í eldhús/baðherbergi	stk	37,00	1.784,00	66.008
3.407.002	Vegglampi í baðhergergi	stk	10,00	2.083,75	20.838
3.407.003	Flúrlampi undir eldhússkáp 40 wött	stk	20,00	3.160,80	63.216
3.407.105	Glóperur 60W	stk	195,00	61,74	12.039
3.407.150	Vinnuljósafjalir	stk	121,00	89,10	10.781
3.425.995	Annað	heild			42.819
5.5	Raflagnir	Samtals Kr			2.994.967

Lykill	Heiti frumþáttar	Eining	Magn	Verð á einingu	Verð alls
5.6	Annar útbúnaður				
1.200.060	Útseld mælieining húsasmiða, uppláttur	mæliein			25.476
1.200.260	Útseld mælieining rafvirkja	mæliein			79.552
3.099.990	Ýmislegt	heild			10.279
3.400.320	Rafmagnsvír 2x0,6 q	m	55,00	23,80	1.309
3.400.332	Lágspennustrengur 10 lína, (10 pör)	m	170,00	108,32	18.414
3.420.001	Loftnetsstrengur	m	60,00	61,33	3.680
3.420.010	Sjónvarpsgreiða 6 element	stk	1,00	2.469,45	2.469
3.420.015	Magnari fyrir sjónvarp	stk	1,00	33.249,93	33.250
3.420.020	Loftnetstenglar án loks	stk	10,00	390,57	3.906
3.420.025	Útvarpsloftnet	stk	1,00	13.940,36	13.940
3.425.001	Símainntakskassi	stk	1,00	1.979,55	1.980
3.425.005	Afriðill f/dyrasíma	stk	1,00	5.826,97	5.827
3.425.010	Dyrasími. Útstöð fyrir(10 íb.)	stk	1,00	31.145,69	31.146
3.425.015	Dyrasími innistöð, algeng gerð	stk	20,00	3.057,39	61.148
3.425.020	Bjölluhnaður	stk	10,00	1.289,31	12.893
3.500.209	Sorprennur úr blikki, sívalar, þvermál=400mm	m	17,00	7.717,43	131.196
5.6	Annar útbúnaður	Samtals Kr			436.465
6.0	Ytri frágangur				
3.999.500	Ytri frág. fylgir sérstk. vísit.	heild			3.722.343
6.0	Ytri frágangur	Samtals Kr			3.722.343
7.0	Annað (ýmis kostnaður)				
1.100.062	Verkstjórn	klst			3.091.536
1.100.160	Útseld vinna verkamanna	klst			617.752
1.200.060	Útseld mælieining húsasmiða, uppláttur	mæliein			233.266
2.300.200	Sendibílar dagtaxti	heild			146.235
2.300.300	Fólksbifreiðar	heild			206.549
2.800.601	Vinnuskúr 30 m2	m2xman			163.054
2.800.701	Verkfærageymsla 15 m2	m2xman			36.272
2.800.750	Verkfæri sérstök ath.	heild			68.842
3.077.106	Byggingaplast þ=0,20mm 2 x 50m	m2	380,00	88,62	33.676
3.999.101	Rafmagn til húsa í byggingu	kwst.	10.200,00	8,04	82.008
3.999.110	Heitt vatn frá Hitav. Reykjavíkur	m3	4.500,00	73,58	331.110
3.999.120	Teikningar	heild			4.490.398
9.999.150	Opinber gjöld, sérstakur útreikningur	heild			5.111.680
7.0	Annað (ýmis kostnaður)	Samtals Kr			14.612.378
	Fjölbýlishús	Samtals Kr			90.083.345

Útreikningur á kostnaði við byggingu iðnaðarhúss.

— greindur eftir byggingarhlutum samkvæmt Rb. kostnaðarkerfinu —

Verð á byggingarefni er jafnan meðaltal af verði nokkurra seljenda og gefur því aðeins stundum til kynna hið raunverulega útsöluverð.

Gerð og stærð hússins.

Iðnaðarhús í Reykjavík. Húsið er einlyft, fullfrágengið að utan og innan. Í öðrum enda þess er trésmíðaverkstæði en í hinum er skrifstofurými. Kostnaður við loftræstingu og raflagnir vegna umræddrar starfsemi er innifalinn. Fjármagnskostnaður er ekki reiknaður inn í verð hússins. Flatarmál (utanmál) iðnaðarhússins er 1077 m² og rúmmál 5922 m³.

Augljóst er að byggingarkostnaður við ákveðna húsgerð er mismunandi eftir stærð, lögun, gerð þaks o.s.frv. Þessi breytileiki í byggingarkostnaði á sérstaklega við um iðnaðarhús þar eð starfsemin gerir gjarna kröfu um sérhönnun og ýmsan sérbúnað. Hér verður því að áréttu að ekki er hægt að bera kostnað við önnur hús saman við byggingarkostnað þessa vísitöluhúss fyrir iðnað nema kynna sér alla gerð og frágang og bera saman efnis- og verklýsingar.

Athugasemdir

Vísitala iðnaðarhúss er ekki löggilt byggingarvísitala eins og útreikningur Hagstofu Íslands á vísitölu fjölbýlishúss. Því ber að líta á hana öðru fremur sem upplýsingum um breytingar á byggingarkostnaði hússins.

Útreikningur á vísitölu iðnaðarhúss miðast við að virðisaukaskattur sé á öllum kostnaðarliðum, þ.e. kostnaðartölurnar eru birtar með virðisaukaskatti.

Vakin er athygli á því að nýr grunnur var tekinn upp fyrir iðnaðarhúsið í janúar 1991.

Vísitala Iðnaðarhúss eftir starfsgreinum og byggingaráföngum.

1. áfangi Fokhelt hús 2. áfangi Tilbúið undir tréverk 3. áfangi Lokafrágangur	Jan 1991 Alls	Fjárhæðir í þúsundum króna Verðlag í júní 2004				Samsvarandi vísitölur			
		1. áf.	2. áf.	3. áf.	Alls	1. áf.	2. áf.	3. áf.	Alls
01 Húsassíði	15.001	12.336	8.978	2.688	24.002	151.4	171.0	167.8	160.0
02 Múrverk	6.937	6.091	4.192	317	10.600	147.3	163.1	135.9	152.8
03 Þínnlösn	3.682	631	4.638	786	6.056	170.4	166.3	150.5	164.4
04 Raflösn	7.143	187	3.077	6.471	9.735	141.7	137.8	135.5	136.3
05 Blíkk- og járnsmíði	6.019		1.689	7.758	9.446		170.2	154.3	157.0
06 Málun	1.950		206	3.287	3.493		152.9	181.0	179.1
07 Drúkalösn og veggfóðrun	492			723	723			147.0	147.0
08 Vélavinna, akstur og	4.011	6.952	195	77	7.224	179.8	188.9	191.2	180.1
09 Verkstjórn og ýmis	4.102	4.041	2.826	685	7.552	184.4	184.1	182.7	184.1
10 Ýmisleif	1.172	743	671	287	1.701	136.2	151.0	157.3	145.1
Samtals	50.510	30.981	26.471	23.080	80.532	159.8	164.9	153.2	159.4
11 Teikningar og eftirlit	6.740				10.807				160.4
12 Fráspá og lóðar	3.630				6.406				176.5
13 Önnur gjöld	7.072				13.776				194.8
14 Verksmiðjuframleiddar	13.427				21.408				159.4
Vísitalan alls	81.378				132.929				163.3

Vísitölur byggingarhluta, Iðnaðarhús

Nr - Byggingarhlutar	Vinna	Efni aðk. iðn vara	Opinber gj. Vél. mótal. o.fl.	Verð alls	Samsv. vísitala
1.0 Undirbygging	2.163.194	8.094.740	4.095.118	14.353.052	163,5
1.1 Gröftur og fylling	754.579	481.998	3.910.796	5.147.373	192,9
1.2 Sökklar	1.227.238	7.158.311	184.322	8.569.871	149,4
1.3 Lagnir í grunn	181.377	454.431	0	635.808	170,4
2.0 Yfirbygging	10.663.577	37.772.511	1.319.718	49.755.806	161,4
2.1 Útveggir	902.802	8.834.156	551.091	10.288.049	157,8
2.2 Innveggir	2.405.976	2.631.222	0	5.037.198	164,1
2.3 Gólfplötur	1.019.109	1.845.501	0	2.864.610	168,6
2.4 Stigar	609.949	276.908	0	886.857	191,4
2.5 Rammar	487.061	5.826.465	420.569	6.734.095	165,3
2.6 Þak	4.132.673	14.257.667	348.058	18.738.398	157,8
2.7 Gluggar	1.106.007	2.393.214	0	3.499.221	159,9
2.8 Útihurðir	0	1.707.378	0	1.707.378	181,7
3.0 Frágangur yfirbyggingar	2.441.738	2.992.201	0	5.433.939	169,3
3.2 Frágangur veggja inni	1.062.549	1.171.011	0	2.233.560	167,1
3.3 Frágangur gólfa	1.341.265	1.737.617	0	3.078.882	170,4
3.5 Frágangur lofta	37.924	83.573	0	121.497	186,2
4.0 Innréttingar	409.200	1.805.969	0	2.215.169	165,9
4.1 Fastar innréttingar	160.477	1.114.212	0	1.274.689	161,0
4.3 Innihurðir	248.723	691.757	0	940.480	173,0
5.0 Útbúnaður	6.646.312	17.099.428	0	23.745.740	148,2
5.1 Hreinlætisbúnaður	112.874	666.723	0	779.597	150,4
5.2 Frárennislagnir	118.299	67.089	0	185.388	144,2
5.3 Neysluvatnslagnir	544.305	494.585	0	1.038.890	168,6
5.4 Hitalagnir	827.576	2.588.475	0	3.416.051	166,9
5.5 Raflagnir	5.043.258	3.955.746	0	8.999.004	136,6
5.6 Annar útbúnaður	0	736.234	0	736.234	132,9
5.7 Loftræstilagnir	0	8.590.576	0	8.590.576	154,2
6.0 Ytri frágangur	2.897.142	2.245.458	1.263.145	6.405.745	176,5
7.0 Annað (ýmis kostnaður)	8.527.076	6.986.794	15.505.774	31.019.644	176,5
Samtals	33.748.239	76.997.101	22.183.755	132.929.095	163,3

Vísitala iðnaðarhúss, skipting kostnaðar:
Skipting eftir starfsgreinum o.fl.

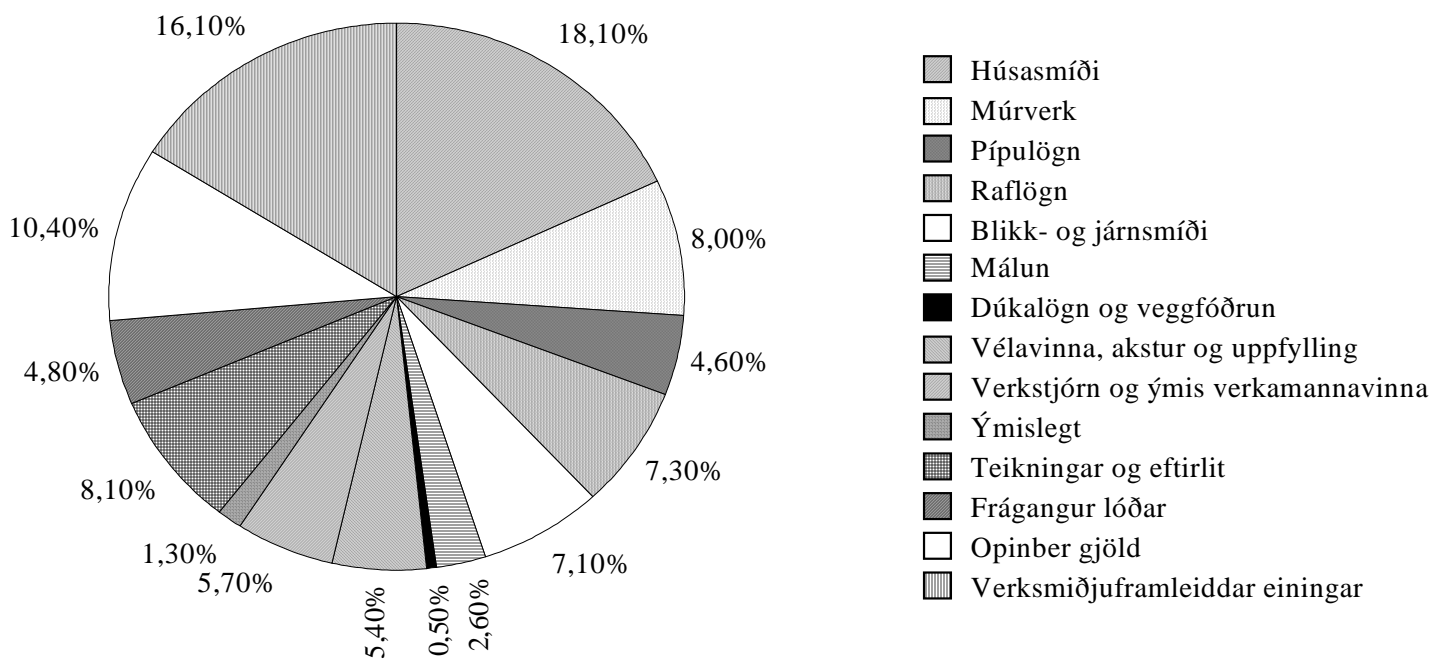

Atvinnuhúsnæði Magnskrá: I01 Dags. 22.6.2004 Einingaverð: 0406

Lykill	Heiti frumþáttar	Eining	Magn	Verð á einingu	Verð alls
1.1	Gröftur og fylling				
1.100.100	Útseld vinna vélstjóra	klst			326.605
1.100.150	Útseld vinna verkamanna	klst			427.974
2.000.010	Ýta D.7E.48A, 160 hö	klst			309.214
2.100.600	Gröfur	klst			535.753
2.300.005	Vörubifreiðar 10-13 tonn dagtaxti	klst	463,00	6.621,66	3.065.829
3.200.210	Uppfylling, Bögglaberg, komið á bíl í námu.	tunna	12.900,00	20,50	264.450
3.200.232	Uppfyllingarefni, grús	tunna	1.800,00	120,86	217.548
1.1	Gröftur og fylling	Samtals Kr			5.147.373
1.2	Sökklar				
1.100.100	Útseld vinna vélstjóra	klst			90.821
1.200.050	Útseld mælieining húsasmiða, uppsláttur	mæliein			387.159
1.200.052	Útseld mæliein. húasasm,handlang	mæliein			586.768
1.200.053	Útseld mæliein. rif og hreinsun móta	mæliein			162.490
2.200.020	Bílkranir 30 tonn	klst			184.322
3.005.012	Byggingatimbur. Fura 25 x 150mm	m	1.530,00	123,00	188.190
3.005.030	Byggingatimbur. Fura 50 x 100mm	m	610,00	182,50	111.325
3.075.231	Einangrunarplast 22 kg/m ³ Þykkt 50 mm	m ²	1.174,00	607,95	713.733
3.080.125	Saumur, svartur m/haus, 2 1/2"	kg	90,00	219,25	19.732
3.080.621	Mótavír, venjulegur 4mm	kg	170,00	201,50	34.255
3.205.010	Steinsteypa. Portlandsement	m ³			5.577.418
3.210.012	Slétt stál ST-37, 10mm	kg	530,00	42,00	22.260
3.210.022	Kambstál KS-40, 10mm	kg	6.091,00	75,78	461.576
3.999.521	Annað efni	heild			29.822
1.2	Sökklar	Samtals Kr			8.569.871
1.3	Lagnir í grunn				
1.100.150	Útseld vinna verkamanna	klst			74.044
1.200.200	Útseld mælieining pípulagningamanna	mæliein			107.333
3.300.117	Vatnsrör úr plasti 50 mm	m	55,00	158,23	8.703
3.300.210	Steinsteypt ójárnbent rör, 100mm	m	75,00	777,00	58.275
3.300.211	Steinsteypt ójárnbent rör, 150mm	m	45,00	1.143,50	51.458
3.300.220	Steinsteypt beygja 100mm, 45 gráður	stk	12,00	897,50	10.770
3.300.222	Steinsteypt beygja 150mm, 45 gráður	stk	5,00	1.259,50	6.298
3.300.230	Steinsteyptar greinar 100/100mm, 45 gráður	stk	6,00	2.168,00	13.008
3.300.234	Steinsteyptar greinar 150/150mm, 45 gráður	stk	5,00	2.462,00	12.310
3.300.260	Steinsteyptur hreinsibrunnur ,60sm, 1,35m hár m/l	stk	3,00	15.247,42	45.742
3.300.261	Steinsteyptur hreinsibrunnur ,100sm, 0,80m hár m/l	stk	6,00	26.821,22	160.927
3.300.262	Steypt keila m/steyptu loki	stk	3,00	21.594,66	64.784
3.999.570	Ýmislegt efni í grunnlagnir	heild			22.156
1.3	Lagnir í grunn	Samtals Kr			635.808
2.1	Útveggir				
1.100.100	Útseld vinna vélstjóra	klst			176.402
1.100.154	Útseld vinna verkamanna	klst			308.023
1.100.200	Útseld vinna húsasmiða	klst			418.377
2.200.020	Bílkranir 30 tonn	klst			250.152
2.300.104	Dráttarbíll m. tveim flutn vögnum 30 tonna	klst			300.939
3.082.510	Vatnspétting listi	m	102,00	656,11	66.923
3.082.520	Vindpétting, fúguband 15x30 mm	m	102,00	284,71	29.040
3.900.290	Útveggjaeinigar EP 25/120 og EP 25/300	heild			8.628.095
3.999.555	Festingar,vinklar,rær,skrufur o.fl.	heild			110.098
2.1	Útveggir	Samtals Kr			10.288.049

Lykill	Heiti frumþáttar	Eining	Magn	Verð á einingu	Verð alls
2.2	Innveggir				
1.100.154	Útseld vinna verkamanna	klst			488.690
1.100.550	Útseld verkstæðisvinna	klst			27.422
1.200.051	Útseld mælieining húsasmiða, tréverk	mæliein			509.369
1.200.052	Útseld mæliein. húsasm, handlang	mæliein			33.310
1.200.100	Útseld mælieining múrara ,múrverk	mæliein			997.915
1.200.102	Útseld mælieining múrara, handlang	mæliein			349.270
3.006.149	Húspurr timbur. Hefluð fura 45 x 120mm (2"x5")	m	222,00	373,50	82.917
3.007.034	Smiðaviður. Fura 50 x 200mm	m	141,00	723,00	101.943
3.015.106	Rakaþolnar spónaplötur. Þykkt 12mm	m2	69,46	572,78	39.785
3.015.108	Rakaþolnar spónaplötur. Þykkt 16mm	m2	88,30	790,88	69.835
3.016.111	Sléttur vatnspolinn birkikrossviður þykkt 12mm	m2	20,13	1.963,55	39.526
3.040.145	Glerlistar Fura 20 x 30mm	m	307,20	139,17	42.753
3.045.000	Einfalt gler 5mm	m2	58,80	2.440,00	143.472
3.075.112	Steinull þykkt 100mm 33kg/m3	m2	93,46	979,69	91.562
3.080.138	Saumur, galv. m/haus 3"	kg	20,40	271,13	5.531
3.080.292	Skrúfur kopar, kúptur haus, 3,5x40mm, 200stk/pk	pakki	8,00	1.440,00	11.520
3.080.330	Múrboltar, 10 x 165 mm, galv.	stk	105,00	139,50	14.648
3.082.450	Gluggakítta í 0,33ltr. túpum	túpa	15,00	635,20	9.528
3.082.503	Glerisetningarlistar 5x10mm úr gúmmí	m	798,00	36,00	28.728
3.200.112	Pússningasandur, verð á bygg. stað	tunna	126,00	675,33	85.092
3.205.102	Sekkjað Portlandsement, 50 kg poki	poki	132,00	800,54	105.671
3.206.050	Holsteinn 20x40x20 cm	stk	4.263,00	393,50	1.677.490
3.210.012	Slétt stál ST-37, 10mm	kg	154,00	42,00	6.468
3.520.470	Vinkiljárn. Jafnarma 40x40x4, sandbl. og grunnað	m	42,00	495,00	20.790
3.720.200	Trélm grip (3 lítra dós)	dós	1,24	3.113,60	3.861
3.999.522	Annað efni	heild			50.102
2.2	Innveggir	Samtals Kr			5.037.198
2.3	Gólfplötur				
1.100.154	Útseld vinna verkamanna	klst			134.760
1.200.051	Útseld mælieining húsasmiða, tréverk	mæliein			767.799
1.200.052	Útseld mæliein. húsasm, handlang	mæliein			116.550
3.006.034	Húspurr timbur. Fura 50 x 200mm	m	96,00	511,50	49.104
3.006.036	Húspurr timbur. Fura 50 x 225mm (2"x9")	m	711,90	585,00	416.462
3.006.145	Húspurr timbur. Hefluð fura 45 x 45mm	m	654,60	169,00	110.627
3.015.108	Rakaþolnar spónaplötur. Þykkt 16mm	m2	6,10	790,88	4.824
3.015.114	Rakaþolnar spónaplötur. Þykkt 22mm	m2	246,35	1.305,71	321.662
3.017.201	Hálmsementsplötur 25mm 50 x 200	m2	193,20	1.586,00	306.415
3.017.303	Gipsplötur þykkt 13mm	m2	36,00	373,89	13.460
3.075.112	Steinull þykkt 100mm 33kg/m3	m2	501,00	979,69	490.825
3.077.106	Byggingaplast $\beta=0,20$ mm 2 x 50m	m2	226,20	88,62	20.046
3.080.138	Saumur, galv. m/haus 3"	kg	112,20	271,13	30.421
3.080.330	Múrboltar, 10 x 165 mm, galv.	stk	217,00	139,50	30.272
3.080.516	Bjálkskór 51x195 mm	stk	54,00	223,50	12.069
3.080.593	Kambsaumur 40/60 mm	stk	1.092,00	2,86	3.123
3.082.450	Gluggakítta í 0,33ltr. túpum	túpa	2,20	635,20	1.397
3.720.200	Trélm grip (3 lítra dós)	dós	0,69	3.113,60	2.148
3.999.522	Annað efni	heild			32.646
2.3	Gólfplötur	Samtals Kr			2.864.610
2.4	Stigar				
1.100.455	Útseld vinna járnsmiða á byggingarstað	klst			171.334
1.100.555	Útseld verkstæðisvinna járnsmiða	klst			438.615
3.520.040	Stálbiti UNP. 220mm	m	19,00	5.012,50	95.238
3.520.920	Riffilað plötujárn svart 4/6x1500x3000 mm	kg	334,00	143,17	47.819
3.600.311	Epoxy góflakk	ltr	10,40	2.104,00	21.882
3.600.901	Epoxy þynnir	ltr.	2,50	885,75	2.214
3.600.923	Herðir, Epoxy	ltr.	3,40	2.042,00	6.943
3.999.559	Annað(m.a. notkun véla á verkstæði járnsmiða)	heild			102.812
2.4	Stigar	Samtals Kr			886.857

Lykill	Heiti frumþáttar	Eining	Magn	Verð á einingu	Verð alls
2.5	Rammar				
1.100.100	Útseld vinna vélstjóra	klst			134.484
1.100.154	Útseld vinna verkamanna	klst			282.848
1.100.200	Útseld vinna húsasmiða	klst			69.729
2.200.020	Bílkranir 30 tonn	klst			190.905
2.300.104	Dráttarbíll m. tveim flutn vögnum 30 tonna	klst			229.664
3.900.390	Rammar, Hliðarstoðir Rb 40/50 og Þakbitar	heild			5.766.369
3.999.555	Festingar, vinklar, rær, skrufur o.fl.	heild			60.096
2.5	Rammar	Samtals Kr			6.734.095
2.6	Þak				
1.100.100	Útseld vinna vélstjóra	klst			111.779
1.100.154	Útseld vinna verkamanna	klst			1.217.283
1.100.200	Útseld vinna húsasmiða	klst			382.516
1.200.050	Útseld mælieining húsasmiða, upppláttur	mæliein			2.421.095
2.200.020	Bílkranir 30 tonn	klst			157.991
2.300.104	Dráttarbíll m. tveim flutn vögnum 30 tonna	klst			190.067
3.005.030	Byggingatimbur. Fura 50 x 100mm	m	3.040,00	182,50	554.800
3.006.032	Húspurrt timbur. Fura 50 x 150mm	m	148,00	370,00	54.760
3.015.108	Rakapólnar spónaplötur. Þykkt 16mm	m2	64,00	790,88	50.616
3.016.111	Sléttur vatnsbolinn birkikrossviður þykkt 12mm	m2	94,00	1.963,55	184.574
3.017.201	Hálmsementsplötur 25mm 50 x 200	m2	96,00	1.586,00	152.256
3.040.590	Reykgluggar m/umgj. og opnaracylinder	stk	16,00	90.524,64	1.448.394
3.075.102	Steinull ísl þ. 75 mm 23 kg/m3	m2	60,00	546,94	32.816
3.075.105	Steinull ísl þ. 150mm þ. 23kg/m3	m2	1.130,00	1.090,20	1.231.926
3.077.005	Þakpappi. B=1m, L=20m, 10-20 pam. (B-þykkt ísl.)	rúlla	76,00	3.156,50	239.894
3.077.023	Veggpappi, 1,25m x 16m	rúlla	65,00	2.565,00	166.725
3.077.106	Byggingaplast þ=0,20mm 2 x 50m	m2	80,00	88,62	7.090
3.080.138	Saumur, galv. m/haus 3"	kg	47,00	271,13	12.743
3.080.330	Múrboltar, 10 x 165 mm, galv.	stk	1.670,00	139,50	232.965
3.080.360	Galv. borðaboltar 12mm (1/2") L=300 mm	stk	218,00	160,50	34.989
3.084.002	Asfalt á yfirborð rifjaplatna	kg	440,00	67,35	29.634
3.101.301	Garðastál litað (DOBEL) GS-45K	m	1.473,00	1.733,19	2.552.989
3.101.333	Kjöljárn plasthúðað	m	16,00	4.183,00	66.928
3.101.336	Vindskeid, Plasthúðað	m	16,00	2.015,00	32.240
3.101.351	Kamsaumur m. þéttingu	pakki	114,00	1.245,00	141.930
3.101.381	Þéttilisti fyrir þakstál, yfir	m	99,40	408,00	40.555
3.101.382	Þéttilisti fyrir þakstál undir	m	99,40	476,00	47.314
3.520.399	Galv. flatjárn 4x25 mm vinkilbeygt.	stk	1.670,00	116,30	194.221
3.900.490	Rifjaplötur RP 18/100 og RP 18/120	heild			6.574.717
3.999.556	Festingar, fylling í rufar ofl.	heild			85.289
3.999.557	Ýmislegt, saumur o.fl.	heild			87.302
2.6	Þak	Samtals Kr			18.738.398
2.7	Gluggar				
1.100.154	Útseld vinna verkamanna	klst			310.985
1.100.200	Útseld vinna húsasmiða	klst			89.652
1.200.050	Útseld mælieining húsasmiða, upppláttur	mæliein			532.605
1.200.150	Útseld mælieining málara	mæliein			172.765
3.040.001	Gluggi nr. G1. Oregon Pine 2,5 x 5"	m	12,00	65.234,60	782.815
3.040.002	Gluggi nr. G2. Oregon Pine 2,5 x 5"	m	4,00	67.484,55	269.938
3.040.003	Gluggi nr. G3. Oregon Pine 2,5 x 5", opnanl. gl.	m	24,00	11.580,60	277.934
3.045.910	Gler tvöfalt. Fastar rúður 57,3 x 112sm	stk	160,00	3.546,00	567.360
3.045.911	Gler tvöfalt i opnanleg fög 48,3 x 48,3sm	stk	24,00	1.568,14	37.635
3.080.292	Skrúfur kopar, kúptur haus, 3,5x40mm, 200stk/pk	pakki	86,00	1.440,00	123.840
3.082.450	Gluggakítí í 0,33ltr. túpum	túpa	81,00	635,20	51.451
3.082.503	Glerisetningarlistar 5x10mm úr gúmmí	m	590,00	36,00	21.240
3.600.500	Fúavari, þekjandi viðarvörn	ltr.	21,00	1.282,49	26.932
3.999.523	Lamir, skrár og fl.	heild			234.069
2.7	Gluggar	Samtals Kr			3.499.221
2.8	Útihurðir				
3.050.106	Útihurðir í iðnaðarhús.	heild			1.707.378
2.8	Útihurðir	Samtals Kr			1.707.378

Lykill	Heiti frumþáttar	Eining	Magn	Verð á einingu	Verð alls
3.2	Frágangur veggja inni				
1.100.154	Útseld vinna verkamanna	klst			74.044
1.100.550	Útseld verkstæðisvinna	klst			3.428
1.200.051	Útseld mælieining húsasmiða, tréverk	mæliein			34.592
1.200.052	Útseld mæliein. húsasm, handlang	mæliein			2.600
1.200.100	Útseld mælieining múrara ,múrverk	mæliein			233.842
1.200.102	Útseld mælieining múrara, handlang	mæliein			46.119
1.200.150	Útseld mælieining málara	mæliein			667.924
3.007.034	Smíðaviður. Fura 50 x 200mm	m	36,40	723,00	26.317
3.080.330	Múrboltar, 10 x 165 mm, galv.	stk	41,00	139,50	5.720
3.200.112	Pússningasandur, verð á bygg. stað	tunna	254,00	675,33	171.534
3.205.102	Sekkjað Portlandsement, 50 kg poki	poki	16,00	800,54	12.809
3.205.112	Fínþússning, 30 kg í kassa	kassi	4,00	1.600,00	6.400
3.205.150	Kalk í þússningu í pokum	kg	325,00	55,48	18.031
3.205.210	Loftblendi, 3,8 lítrar í brúsa	brúsi	1,00	1.017,27	1.017
3.215.040	Réttskaiðar, fura 1/3x3"	m	60,00	114,50	6.870
3.230.900	Veggflísar, 10x20 og 15x20sm, sléttar	m2	34,45	4.886,79	168.350
3.600.001	Innimálning plastmálning	ltr.	388,00	1.195,92	464.017
3.600.030	Málning, 10 lítrar í dós	ltr.	84,00	771,70	64.823
3.600.110	Olíumálning. löguð grunnmálning	ltr.	74,30	1.358,42	100.931
3.600.500	Fúavari, þekjandi viðarvörn	ltr.	29,10	1.282,49	37.320
3.720.001	Flísalím í brúsum	ltr	24,25	940,59	22.809
3.999.560	Annað efni v.málunar veggja inni	heild			64.063
3.2	Frágangur veggja inni	Samtals Kr			2.233.560
3.3	Frágangur gólfa				
1.100.154	Útseld vinna verkamanna	klst			180.667
1.200.100	Útseld mælieining múrara ,múrverk	mæliein			454.514
1.200.102	Útseld mælieining múrara, handlang	mæliein			1.580
1.200.150	Útseld mælieining málara	mæliein			419.232
1.200.300	Útseld mælieining veggfóðrara	mæliein			285.272
3.077.106	Byggingaplast þ=0,20mm 2 x 50m	m2	1.135,00	88,62	100.584
3.230.901	Gólfflísar leirflísar 10x20 cm	m2	5,46	3.318,22	18.117
3.600.311	Epoxy gólfklakk	ltr	352,00	2.104,00	740.608
3.600.901	Epoxy þynnir	ltr.	80,00	885,75	70.860
3.600.921	Saltsýra	ltr.	525,00	288,83	151.636
3.600.923	Herðir, Epoxy	ltr.	105,00	2.042,00	214.410
3.700.008	Linoleum gólfdukur /=2,5 mm	m2	179,60	1.879,00	337.468
3.720.001	Flísalím í brúsum	ltr	3,82	940,59	3.593
3.720.100	Lím á gólfdukk, vatnspolið	ltr	62,00	920,43	57.067
3.999.544	Annað efni	heild			43.274
3.3	Frágangur gólfa	Samtals Kr			3.078.882
3.5	Frágangur lofta				
1.200.150	Útseld mælieining málara	mæliein			37.924
3.600.001	Innimálning plastmálning	ltr.	7,80	1.195,92	9.328
3.600.110	Olíumálning. löguð grunnmálning	ltr.	3,60	1.358,42	4.890
3.600.111	Olíumálning	ltr.	32,00	1.944,00	62.208
3.999.558	Annað efni	heild			7.147
3.5	Frágangur lofta	Samtals Kr			121.497
4.1	Fastar innréttingar				
1.200.051	Útseld mælieining húsasmiða, tréverk	mæliein			160.477
3.006.145	Húspurr timbur. Hefluð fura 45 x 45mm	m	72,00	169,00	12.168
3.080.292	Skrúfur kopar, kúptur haus, 3,5x40mm, 200stk/pk	pakki	2,00	1.440,00	2.880
3.080.330	Múrboltar, 10 x 165 mm, galv.	stk	37,00	139,50	5.162
3.082.450	Gluggakítta í 0,33ltr. túpum	túpa	6,00	635,20	3.811
3.161.105	Eldhúsinnrétting plastkl. m upps.	heild			128.881
3.162.100	Fataskápar úr blikki 40x170x55 cm	stk	50,00	18.966,00	948.300
3.600.500	Fúavari, þekjandi viðarvörn	ltr.	1,30	1.282,49	1.667
3.999.522	Annað efni	heild			11.343
4.1	Fastar innréttingar	Samtals Kr			1.274.689

Lykill	Heiti frumþáttar	Eining	Magn	Verð á einingu	Verð alls
4.3	Innihurðir				
1.200.051	Útseld mælieining húsasmiða, tréverk	mæliein			171.914
1.200.150	Útseld mælieining málara	mæliein			76.809
3.006.120	Húspurrt timbur. Hefluð fura 22 x 22mm	m	226,00	67,00	15.142
3.050.002	Innihurðir. Harðtex. B=800mm Ekki skrá	stk	21,00	22.860,36	480.068
3.050.033	Innihurðaspjöld með úrtaki Harðtex B=900	stk	2,00	12.167,25	24.334
3.075.112	Steinull þykkt 100mm 33kg/m ³	m ²	4,70	979,69	4.605
3.080.330	Múrboltar, 10 x 165 mm, galv.	stk	114,00	139,50	15.903
3.600.111	Olíumálning	ltr.	24,30	1.944,00	47.239
3.600.500	Fúavari, þekjandi viðarvörn	ltr.	14,65	1.282,49	18.788
3.999.522	Annað efni	heild			85.678
4.3	Innihurðir	Samtals Kr			940.480
5.1	Hreinlætisbúnaður				
1.200.200	Útseld mælieining pípulagningamanna	mæliein			112.874
3.302.712	Gólfniðurfall 6" Bollavatnslás álsteypa	stk	3,00	7.411,22	22.234
3.305.084	Slöngukranar 1/2"	stk	20,00	1.227,71	24.554
3.315.010	Ólitað vatnssalerni með kassa og setu	stk	4,00	18.169,78	72.679
3.315.210	Ólitað handlaug ca. 600x450mm	stk	4,00	6.872,10	27.488
3.315.508	Eldhúsvaskur úr stáli, tvöfaldur	stk	1,00	12.940,66	12.941
3.315.610	Skolvaskur úr stáli	stk	15,00	11.727,74	175.916
3.315.701	Þvagskálar á vegg	stk	2,00	22.537,01	45.074
3.317.110	Blöndunartæki fyrir handlaugar	stk	4,00	6.661,92	26.648
3.317.115	Blöndunartæki fyrir baðkór	stk	2,00	6.111,64	12.223
3.317.125	Blöndunartæki fyrir eldhúsvask	stk	1,00	4.515,78	4.516
3.317.210	Þvagskálabyssa	stk	2,00	11.814,16	23.628
3.330.020	Brunaslanga í kassa með slöngustút (25 m)	stk	2,00	71.317,01	142.634
3.999.533	Kranatengi, vatnskr. o.fl.	heild			76.188
5.1	Hreinlætisbúnaður	Samtals Kr			779.597
5.2	Frárennslislagir				
1.200.200	Útseld mælieining pípulagningamanna	mæliein			118.299
3.075.101	Steinull ísl þ. 50mm 23kg/m ³	m ²	42,00	364,46	15.307
3.302.013	P.P.Plaströr, 50mm lengd 2m	stk	4,00	332,44	1.330
3.302.015	P.P.Plaströr, 70mm lengd 2m	stk	8,00	473,65	3.789
3.302.017	P.P.Plaströr, 100mm lengd 2m	stk	23,00	898,60	20.668
3.302.022	P.P.Beygjur, 50mm 45 gráður	stk	29,00	81,49	2.363
3.302.024	P.P.Beygjur, 70mm 45 gráður	stk	8,00	141,56	1.132
3.302.026	P.P.Beygjur, 100mm 45 gráður	stk	18,00	224,60	4.043
3.302.032	P.P.Greinar, 50/50 mm, 45 gráður	stk	8,00	186,33	1.491
3.302.034	P.P.Greinar, 70/70 mm, 45 gráður	stk	6,00	348,29	2.090
3.999.571	Ýmislegt í frárennislögn innanhúss	heild			14.876
5.2	Frárennslislagir	Samtals Kr			185.388
5.3	Neysluvatnslagnir				
1.200.200	Útseld mælieining pípulagningamanna	mæliein			544.305
3.075.079	Glerullarhólkar. Þvermál 27mm (3/4")	m	118,00	257,18	30.347
3.075.080	Glerullarhólkar. Þvermál 33mm (1")	m	144,00	232,26	33.445
3.075.081	Glerullarhólkar. Þvermál 42mm (1 1/4")	m	63,00	388,90	24.501
3.075.082	Glerullarhólkar. Þvermál 48mm (1 1/2")	m	77,50	348,42	27.003
3.302.402	Galvaniseruð rör 20 mm	m	118,35	328,03	38.822
3.302.403	PÍPUL. Galvaniseruð rör, 25mm (1")	m	144,00	466,11	67.120
3.302.404	PÍPUL. Galvaniseruð rör, 32mm (1 1/4")	m	63,00	607,63	38.281
3.302.405	PÍPUL. Galvaniseruð rör, 40mm (1 1/2")	m	89,15	649,81	57.931
3.302.411	PÍPUL. Galvaniseruð hné 20mm (3/4")	stk	64,00	112,36	7.191
3.302.412	PÍPUL. Galvaniseruð hné 25mm	stk	51,00	206,42	10.527
3.302.414	PÍPUL. Galvaniseruð hné 40mm	stk	21,00	508,11	10.670
3.302.452	PÍPUL. Galvaniseruð té 25mm	stk	46,00	248,13	11.414
3.302.454	PÍPUL. Galvaniseruð té 40mm	stk	16,00	588,49	9.416
3.302.512	PÍPUL. Galvaniseraðir skrufubútar, 25mm	stk	86,00	107,91	9.280
3.305.005	Rennilokar 40mm (1 1/2")	stk	6,00	1.843,81	11.063
3.305.050	Einstreymislökar 40mm (1 1/2")	stk	2,00	5.242,93	10.486
3.999.575	Festingar og upphengi á pípum í loft og vegg	heild			66.515
3.999.576	Annað efni í vatnslögn(plast,sísal,mak o.fl.)	heild			30.573
5.3	Neysluvatnslagnir	Samtals Kr			1.038.890

Lykill	Heiti frumþáttar	Eining	Magn	Verð á einingu	Verð alls
--------	------------------	--------	------	----------------	-----------

5.4 Hitalagnir

1.200.200	Útseld mælieining pípulagningamanna	mæliein			827.576
3.075.077	Glerullarhólkar. Þvermál 17mm (3/8")	m	106,00	233,80	24.783
3.075.079	Glerullarhólkar. Þvermál 27mm (3/4")	m	175,00	257,18	45.006
3.075.080	Glerullarhólkar. Þvermál 33mm (1")	m	138,00	232,26	32.052
3.075.082	Glerullarhólkar. Þvermál 48mm (1 1/2")	m	114,00	348,42	39.720
3.302.201	Svört vatnsrör 10 mm	m	106,00	129,12	13.687
3.302.203	Svört vatnsrör 20 mm	m	175,00	248,69	43.521
3.302.204	Svört vatnsrör 25 mm	m	140,00	373,98	52.357
3.302.206	Svört vatnsrör 40 mm (1 1/2")	m	127,00	504,44	64.064
3.302.210	Svört hné 10 mm	stk	100,00	80,78	8.078
3.302.212	Svört hné 20 mm	stk	116,00	86,70	10.057
3.302.213	Svört hné 25 mm	stk	103,00	130,99	13.492
3.302.215	Svört hné 40 mm (1 1/2")	stk	57,00	259,48	14.790
3.302.250	PÍPUL. Svört té, 10mm, (3/8")	stk	30,00	111,30	3.339
3.302.252	PÍPUL. Svört té, 20mm	stk	72,00	113,30	8.158
3.302.253	PÍPUL. Svört té, 25mm	stk	95,00	168,70	16.026
3.302.255	PÍPUL. svört té 40 mm (1 1/2")	stk	44,00	533,68	23.482
3.302.310	PÍPUL. svartir skrúfbútar 10 mm	stk	69,00	68,43	4.722
3.302.312	PÍPUL. Svartir skrúfbútar, 20mm	stk	143,00	92,27	13.195
3.302.313	PÍPUL. Svartir skrúfbútar, 25mm	stk	36,00	164,55	5.924
3.302.315	PÍPUL. svartir skrúfbútar 40 mm (1 1/2")	stk	85,00	252,51	21.463
3.305.003	Rennilokar 25mm (1")	stk	12,00	1.453,26	17.439
3.305.005	Rennilokar 40mm (1 1/2")	stk	13,00	1.843,81	23.970
3.305.050	Einstreymislokar 40mm (1 1/2")	stk	3,00	5.242,93	15.729
3.305.120	Ofnlokar, f. bakrás	stk	17,00	3.233,46	54.969
3.305.202	Þrýstijafnari, 25 mm	stk	2,00	28.223,98	56.448
3.305.241	Hítastýrður loki, 20 mm	stk	7,00	31.248,44	218.739
3.305.252	Segulloki	stk	7,00	13.989,41	97.926
3.305.429	Stillit á algeng gerð 3/8"	stk	17,00	586,56	9.972
3.310.010	Hitablásari	stk	4,00	131.498,00	525.992
3.310.011	Hitablásari	stk	3,00	109.757,00	329.271
3.310.020	Hraðastillir f. hitablásara	stk	7,00	15.967,11	111.770
3.310.193	Ofnar samkvæmt sérstakri athugun, lakkaðir	heild			339.705
3.322.010	Forhitari	stk	1,00	93.118,00	93.118
3.999.572	Ýmis stjórntæki í hitalögn	heild			79.310
3.999.573	Festingar og upphengi á pípum í loft og veggi	heild			128.939
3.999.574	Annað efni í hitalögn (plast,mak,hampur o.fl.)	heild			27.262

5.4 Hitalagnir

Samtals Kr

3.416.051

5.5 Raflagnir

1.200.250	Útseld mælieining rafvirkja	mæliein			5.043.258
3.400.110	Rafmagnsrör, 16mm plast	m	620,00	24,37	15.109
3.400.115	Inntaksrör úr plasti 25 mm	m	60,00	75,50	4.530
3.400.116	Inntaksrör úr plasti 40 mm	m	15,00	144,96	2.174
3.400.117	Inntaksrör úr plasti 75 mm	m	40,00	306,85	12.274
3.400.212	Rofa/tengladósir á timburvegg	stk	88,00	132,84	11.690
3.400.217	Dósir í timburloft	stk	36,00	221,00	7.956
3.400.222	Veggdósir á timburvegg	stk	6,00	210,00	1.260
3.400.235	Tengidósir 8x8 cm	stk	45,00	107,00	4.815
3.400.310	Rafmagnsvír 1,5q	m	2.100,00	12,12	25.452
3.400.335	Strengur 10x2 x0,6q	stk	100,00	115,00	11.500
3.400.340	Ídr vír 50 mm ²	m	30,00	367,00	11.010
3.400.351	Strengur 3x1,5q	m	1.630,00	41,87	68.248
3.400.352	Strengur 4x1,5q	m	870,00	54,04	47.015
3.400.353	Strengur 5x1,5q	m	580,00	66,04	38.303
3.400.358	Strengur 5x2,5q	m	390,00	90,00	35.100
3.400.363	Strengur 5x4 q	m	90,00	166,00	14.940
3.400.368	Strengur 5x6 q	m	20,00	229,00	4.580
3.400.371	Strengur 3x10 q	m	200,00	348,00	69.600
3.400.381	Lausataugar 3x1,5 q	m	115,00	57,73	6.639
3.400.388	Lausataugar 5x2,5q	m	80,00	144,00	11.520
3.400.408	Lekastraumsrofar 4x40 A	stk	1,00	3.903,00	3.903
3.400.411	Lekastraumsrofar 4x63 A	stk	4,00	7.513,00	30.052
3.400.412	Lekastraumsrofar 4x100 A	stk	2,00	23.780,00	47.560

Lykill	Heiti frumþáttar	Eining	Magn	Verð á einingu	Verð alls
--------	------------------	--------	------	----------------	-----------

5.5 Raflagnir framh.

3.400.416	Lekastraumsrofar 4x160 A	stk	1,00	42.723,00	42.723
3.400.420	Sjálfvör, 10 A	stk	19,00	645,16	12.258
3.400.423	Sjálfvör, 25 A	stk	3,00	607,58	1.823
3.400.430	Sjálfvör 3x10 A	stk	56,00	2.376,00	133.056
3.400.431	Sjálfvör 3x16 A	stk	12,00	2.376,00	28.512
3.400.433	Sjálfvör 3x25 A	stk	3,00	1.775,00	5.325
3.400.434	Sjálfvör 3x63 A	stk	3,00	3.337,00	10.011
3.400.460	Fjarrofar <16 A 1x (straumstuðrofar)	stk	16,00	1.574,00	25.184
3.400.470	Spólurofar 3x63 A	stk	4,00	9.730,00	38.920
3.400.472	Spólurofar 3x125 A	stk	2,00	19.892,00	39.784
3.400.480	Varrofar (neo) 1x63 A	stk	8,00	2.209,00	17.672
3.400.482	Varrofar (neo) 3x63 A	stk	4,00	5.822,00	23.288
3.400.490	Varskilrofar 125 A	stk	7,00	4.597,00	32.179
3.400.492	Varskilrofar 250 A	stk	1,00	15.588,00	15.588
3.400.494	Varskilrofar 400 A	stk	1,00	32.409,00	32.409
3.400.501	Tenglar 10-16 A innfelldir	stk	23,00	320,00	7.360
3.400.505	Tenglar 10-16 A utaná l.	stk	44,00	295,00	12.980
3.400.506	Tenglar 10-16 A utaná l. tvöfaldir	stk	87,00	361,00	31.407
3.400.507	Tenglar 63 A 1f utaná l.	stk	6,00	3.398,00	20.388
3.400.508	Tenglar 16 A 3f utaná l.	stk	40,00	802,00	32.080
3.400.509	Tenglar 63 A 3f utaná l.	stk	3,00	2.662,00	7.986
3.400.522	Tenglar fyrir síma	stk	2,00	324,00	648
3.400.527	Rofar 10 A innfelldir	stk	25,00	443,00	11.075
3.400.529	Rofar 10 A utaná l.	stk	15,00	377,00	5.655
3.400.537	Þrýstirofar 10 A innfelldir	stk	17,00	607,00	10.319
3.400.550	Lykilrofar 6 A innfelldir	stk	4,00	2.367,00	9.468
3.400.640	Tengikassar 0,2 mm2 með hlíf	stk	2,00	2.044,00	4.088
3.400.711	Tengi 6 mm"	stk	500,00	25,26	12.630
3.400.720	Lok á búnað	stk	266,00	44,78	11.911
3.402.101	Strengjarennna 8x10 sm.Rafgalvaniseruð	m	250,00	1.155,00	288.750
3.402.102	Lok á strengjarennu (8x10 sm rennu) Rafgalv.	m	250,00	312,00	78.000
3.402.103	Strengjarennna 8x15 sm.Rafgalvaniserað	m	52,00	1.219,50	63.414
3.402.104	Lok á strengjarennu (renna 8x15 sm). Rafgalv.	m	52,00	318,00	16.536
3.402.105	Strengjarennna 8x20 sm. Rafgalv	m	40,00	1.408,50	56.340
3.402.106	Lok á strengjarennu (renna 8x20sm).Rafgalv	m	40,00	474,00	18.960
3.402.107	Strengjarennna 8x30 sm. Rafgalv	m	6,00	1.647,00	9.882
3.402.108	Lok á strengjarennu (renna 8x30 sm). Rafgalv.	m	6,00	558,00	3.348
3.402.109	Upphengi f. strengjarennu. Ístað úr 5mm flatjárni	stk	200,00	345,00	69.000
3.402.610	Töflusk.-kassar 2.0 m2	stk	1,00	94.681,00	94.681
3.402.611	Töflusk. Kassar 2.5 m2	stk	1,00	79.583,00	79.583
3.402.621	Sökkklar f. töfluskápa	stk	2,00	17.153,00	34.306
3.402.622	Endahlífar á skápa	stk	8,00	10.366,00	82.928
3.402.623	Burðarstoðir	stk	4,00	1.518,00	6.072
3.402.624	Grindur/hlífar í skápa 0,20 m2	stk	33,00	1.662,00	54.846
3.402.625	Vírarennur með loki	m	20,00	878,00	17.560
3.402.626	Straumskinnur >250 q	stk	10,00	379,00	3.790
3.402.627	Tengiklemmur 95 mm"sk	stk	80,00	387,00	30.960
3.402.628	Raðklemmur 16 mm"sm	stk	540,00	259,00	139.860
3.407.009	Útljós, neyðarljós. 2x8 wött sílogandi	stk	17,00	7.714,00	131.138
3.407.010	Flúrlampi 3x36 w. Verksmiðjulampi	stk	113,00	6.139,00	693.707
3.407.011	Flúrlampi 2x36 w. Sprengitraustur	stk	9,00	40.948,00	368.532
3.407.012	Flúrlampi 2x58 w.	stk	10,00	4.860,00	48.600
3.407.013	PL-Lampar	stk	14,00	5.117,00	71.638
3.407.014	Flúrlampi 1x18 w.	stk	5,00	7.555,00	37.775
3.407.121	Flúrpípur18W	stk	5,00	196,00	980
3.407.123	Flúrpípur36W	stk	421,00	207,00	87.147
3.407.125	Flúrpípur 58 w.	stk	20,00	281,00	5.620
3.407.127	PL-Pípur 9 w.	stk	28,00	336,00	9.408
3.415.002	Spennir 220/24 V 250 Va	stk	3,00	14.227,00	42.681
3.999.561	Annað efni í raflögn	heild			187.747

5.5 Raflagnir

Samtals Kr

8.999.004

Lykill	Heiti frumþáttar	Eining	Magn	Verð á einingu	Verð alls
5.6	Annar útbúnaður				
3.415.902	Brunaviðvörðunarkerfi í verksmiðjuhús	heild			491.171
3.415.904	Innbrotaviðvörðunarkerfi í verksmiðjuhús	heild			245.063
5.6	Annar útbúnaður	Samtals Kr			736.234
5.7	Loftræstilagnir				
3.500.501	Almenn loftræsting í verksmiðjuhús	heild			3.651.805
3.500.502	Spónsogkerfi í verksmiðjuhús	heild			1.973.576
3.500.503	Útsog frá Raf- og logsuðu í verksmiðjuhús	heild			1.228.687
3.500.504	Loftræsting á lakklefa í verksmiðjuhús	heild			1.736.508
5.7	Loftræstilagnir	Samtals Kr			8.590.576
6.0	Ytri frágangur				
1.100.100	Útseld vinna vélstjóra	klst			419.172
1.100.150	Útseld vinna verkamanna	klst			2.221.320
1.100.550	Útseld verkstæðisvinna	klst			68.556
1.200.050	Útseld mælieining húsasmiða, uppsláttur	mæliein			90.272
1.200.150	Útseld mælieining málara	mæliein			56.989
1.200.200	Útseld mælieining pípulagningamanna	mæliein			40.833
2.000.010	Ýta D.7E.48A, 160 hö	klst			38.652
2.050.001	Veghefill CAT 12F/12G m/söluskatti	klst			250.280
2.100.502	Traktorsgröfur, vökvakn. 4x4 ca 8 tonn	klst			220.491
2.100.600	Gröfur	klst			140.988
2.300.005	Vörubifreiðar 10-13 tonn dagtaxti	klst	79,00	6.621,66	523.111
2.400.101	Vibrokefli (dregid) 580 kg	klst			89.623
3.006.030	Húspurtt timbur. Fura 50 x 100mm	m	500,00	368,00	184.000
3.006.130	Húspurtt timbur. Hefluð fura 25 x 100mm	m	350,00	289,50	101.325
3.200.105	Sandur 0-8mm	tunna	132,00	121,10	15.985
3.200.232	Uppfyllingarefni, grús	tunna	3.700,00	120,86	447.182
3.205.010	Steinsteypa. Portlandsement	m3			41.623
3.206.109	Steinsteyptar hellur, Stærð 40x40x5 sm	stk	1.246,00	291,16	362.785
3.206.501	Kantsteinar, 65x12x30 cm	stk	160,00	966,31	154.610
3.302.405	PÍPUL. Galvaniseruð rör, 40mm (1 1/2")	m	30,00	649,81	19.494
3.302.620	PÍPUL. Hitapolnar plastpípur, 25mm	m	400,00	94,75	37.900
3.600.500	Fúavari, þekjandi viðarvörn	ltr.	95,00	1.282,49	121.837
3.800.100	Malbik Y-12	tonn	90,00	6.031,00	542.790
3.800.200	Mulningur	tonn	75,00	796,00	59.700
3.801.100	Birki(Betula pubescentes) 80-100 cm 1/2/2	stk	26,00	665,96	17.315
3.801.110	Glansmispill(cotoncastur lucidus)	stk	50,00	487,35	24.368
3.801.300	Grasþökur, akstur innifalinn	m2	250,00	260,00	65.000
3.999.519	Ýmislegt	heild			33.327
3.999.520	Ýmislegt	heild			16.217
6.0	Ytri frágangur	Samtals Kr			6.405.745
7.0	Annað (ýmis kostnaður)				
1.100.052	Verkstjórn	klst			3.187.976
1.100.150	Útseld vinna verkamanna	klst			938.878
1.100.601	Eftirlit	heild			4.279.258
1.200.050	Útseld mælieining húsasmiða, uppsláttur	mæliein			120.964
2.300.201	Sendibílar dagtaxti, atv. hús	heild			200.342
2.300.301	Fólksbifreiðar, atv. hús	heild			287.102
2.800.601	Vinnuskúr 30 m2	m2xman			525.864
2.800.751	Verkfæri sérst. athugun, atv. hús	heild			716.458
3.999.101	Rafmagn til húsa í byggingu	kwst.	11.322,00	8,04	91.029
3.999.110	Heitt vatn frá Hitav. Reykjavíkur	m3	4.995,00	73,58	367.532
3.999.121	Teikningar, atvinnuhús	heild			6.528.233
9.999.151	Opinber gjöld, sérstakur útreikningur	heild			13.776.008
7.0	Annað (ýmis kostnaður)	Samtals Kr			31.019.644
	Atvinnuhúsnaði	Samtals Kr			132.929.095

Útreikningur á kostnaði við byggingu einbýlishúss.

— greindur eftir byggingarhlutum samkvæmt Rb-kostnaðarkerfinu —

Verð á byggingarefni er jafnan meðaltal af verði nokkurra seljenda og gefur því aðeins stundum til kynna hið raunverulega útsöluverð.

Gerð og stærð hússins.

Einbýlishús í nágrannabyggð Reykjavíkur. Húsið er á einni hæð með áfastri bifreiðageymslu. Íbúðin er fjögur svefnherbergi. Tvær samlægar stofur, sjónvarpsherbergi, eldhús og bað, anddyri og forstofa. Bílskúrinn rúmar tvo bíla. Þar er jafnframt geymsla, föndurherbergi, þvottahúskrókur og sorpgeymsla. Flatarmál (utanmál) íbúðar er 142 m² og bifreiðageymslu 60 m². Heildarrúmmál er 617 m³. Lóðin er 840 m² með sólgarði mót suðri.

Athugasemd.

Útreikningur á kostnaði einbýlishúss er ekki löggilt byggingarvísitala eins og útreikningur Hagstofu Íslands á vísitölu fjölbýlishúss.

Til frekari áréttingar á því að hér er um að ræða útreikning sem er ekki sambærilegur við útreikning Hagstofunnar á vísitölu byggingarkostnaðar, birtist þessi útreikningur á kostnaði við byggingu einbýlishúss aðeins ársfjórðungslega í þessu riti. Að öllu jöfnu í janúar, apríl, júlí og október útgáfu. Þessar dagsetningar geta þó riðlast.

Þessi útreikningur á kostnaði við byggingu einbýlishúss er eingöngu ætlaður til upplýsinga um hlutfallslegar verðbreytingar á einu tilteknu húsi þessarar gerðar.

Útreikningur þessi byggir á nokkuð gömlum grunni, því er varað við að ofþúlka niðurstöður hans. Tilgangur með birtingunni er sá einn að mæta þörf þeirra kaupenda ritsins sem þekkja allar forsendur útreikningsins og telja sig geta haft af honum gagn eða nokkurt gaman, þrátt fyrir þá annmarka sem lýst er í þessari athugasemd.

Augljóst er að byggingarkostnaður við ákveðna húsgerð er mjög breytilegur eftir stærð, lögun og gerð, vali á innréttingum og búnaði o.s.frv. Því skal lögð áhersla á að kostnað við önnur hús er ekki hægt að bera saman við byggingarkostnað þessa einbýlishúss nema menn kynni sér mjög vel allar forsendur útreikningsins.

Í ljósi framangreinds má því ekki vitna beint til þessa útreiknings sem almenns álits um kostnað við byggingu annarra slíkra húsa. Sama á að sjálfsgöðu einnig við um hlutfallslega skiptingu kostnaðar sem sýnd er í myndritum.

Húsgerð	Heildarstærð		Kostnaður	
	Flatarmál í m ²	Rúmmál í m ³	kr/m ²	kr/m ³
Einbýlishús (vísitala 1026,0 stig)	202	617	133.316,08	43.646,43

Útreikningur á kostnaði við einbýlishús flokkaður eftir starfsgreinum og byggingaráföngum.

3. áfangi Fokhelt hús 4. áfangi Tilbúið undir tréverk 3. áfangi Lokafrágangur	Fjárhæðir í þúsundum króna verðlag júní 2004				Samsvarandi vísitölur			
	1. áf.	2. áf.	3. áf.	Alls	1. áf.	2. áf.	3. áf.	Alls
01 Húsasmíði	3.119	2.829	2.030	7.977	854,4	898,4	961,4	895,3
02 Múrverk	3.848	2.078	221	6.148	1299,7	900,7	848,3	1111,9
03 Pípulagnir	265	862	191	1.318	1147,4	925,4	623,3	897,3
04 Raflagnir	156	247	495	898	754,6	758,2	726,3	739,6
05 Blíkk - og járnsmíði	119	45	-	164	1816,1	1582,7	-	1745,0
06 Málun	-	207	382	589	-	776,8	1026,4	922,3
07 Dúkalagnir og veggfóðrun	-	-	567	567	-	-	685,9	685,9
08 Vélavinnna, akstur, uppfylling	1.582	40	15	1.637	1157,0	1028,0	1071,5	1152,6
09 Verkstjórn og ýmis	445	324	169	938	1423,9	1396,8	1441,2	1417,4
10 Ýmislegt	108	60	21	189	647,4	578,1	617,5	620,6
Opinber gjöld og ýmiss kostnaður	859	63	19	940	1019,7	879,9	1036,6	1009,3
Efni og aðkeypt iðnaðarvara	5.678	3.795	3.271	12.745	1111,5	900,7	872,3	974,9
Vinnuliðir	3.105	2.833	800	6.739	1031,3	914,9	838,1	954,2
Samtals	9.642	6.691	4.090	20.424	1075,9	906,4	866,0	969,5
11 Teikningar	947	-	-	947	1157,0	-	-	1157,0
12 Frágangur lóðar	-	-	1.338	1.338	-	-	1102,3	1102,3
13 Opinber gjöld	3.444	561	217	4.222	1340,2	1340,2	1340,2	1340,2
Vísitalan alls	-	-	-	26.930	-	-	-	1026,0

Útreikningur á kostnaði við einbýlishús flokkaður eftir byggingarhlutum

Nr - Byggingarhlutar	Vinna	Efni aðk. iðn vara	Opinber gj. Vél. mótal. o.fl.	Verð alls	Samsv. vísitala
1.0 Undirbygging	825.699	2.810.568	616.121	4.252.388	1.210,6
1.1 Gröftur og fylling	179.128	664.812	568.300	1.412.240	1.229,3
1.2 Sökklar	561.366	1.928.411	47.821	2.537.598	1.202,5
1.3 Lagnir í grunn	85.205	217.345	-	302.550	1.193,5
2.0 Yfirbygging	2.410.518	5.391.306	91.295	7.893.119	959,4
2.1 Útveggir	661.914	818.833	34.779	1.515.526	993,1
2.2 Innveggir	346.749	412.154	13.042	771.945	1.019,1
2.6 Þak	963.432	2.244.353	43.474	3.251.259	890,0
2.7 Gluggar	438.423	609.454	-	1.047.877	927,6
2.8 Útihurðir	-	1.306.512	-	1.306.512	1.125,4
3.0 Frágangur yfirbyggingar	1.806.873	1.477.849	-	3.284.722	856,8
3.1 Frágangur útveggja	348.838	125.027	-	473.865	891,6
3.2 Frágangur veggja inni	971.939	567.076	-	1.539.015	916,9
3.3 Frágangur gólfa	200.577	544.014	-	744.591	708,0
3.5 Frágangur lofta	285.519	241.732	-	527.251	922,0
4.0 Innréttingar	123.836	1.906.089	-	2.029.925	975,3
4.1 Fastar innréttingar	41.882	1.409.844	-	1.451.726	907,7
4.3 Innihurðir	81.954	496.245	-	578.199	1.199,8
5.0 Útbúnaður	802.055	1.093.120	-	1.895.175	787,7
5.1 Hreinlætisbúnaður	29.839	160.967	-	190.806	623,3
5.2 Frárennslislagir	11.318	10.879	-	22.197	772,6
5.3 Neysluvatnslagnir	59.677	60.736	-	120.413	858,4
5.4 Hitalagnir	216.041	530.705	-	746.746	941,8
5.5 Raflagnir	447.984	225.033	-	673.017	712,8
5.6 Annar útbúnaður	37.196	104.800	-	141.996	733,3
6.0 Ytri frágangur	-	1.337.810	-	1.337.810	1.102,3
7.0 Annað (ýmis kostnaður)	769.826	1.012.220	4.454.663	6.236.709	1.253,8
Samtals	6.738.807	15.028.962	5.162.079	26.929.848	1.026,0

Einbýlishús, skipting kostnaðar eftir áföngum

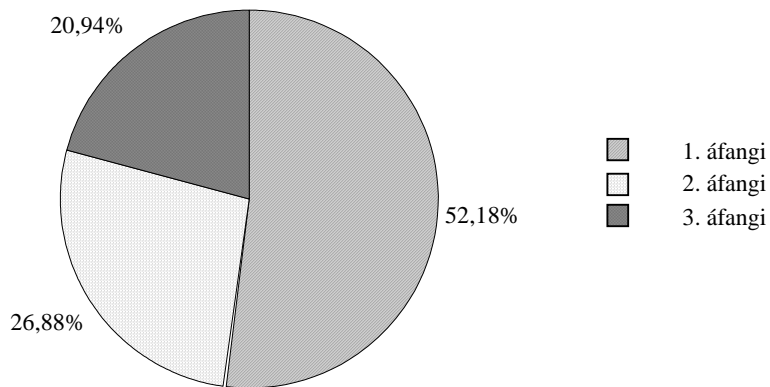

Einbýlishús, skipting kostnaðar:
efni, vinna, opinber gjöld o.fl.

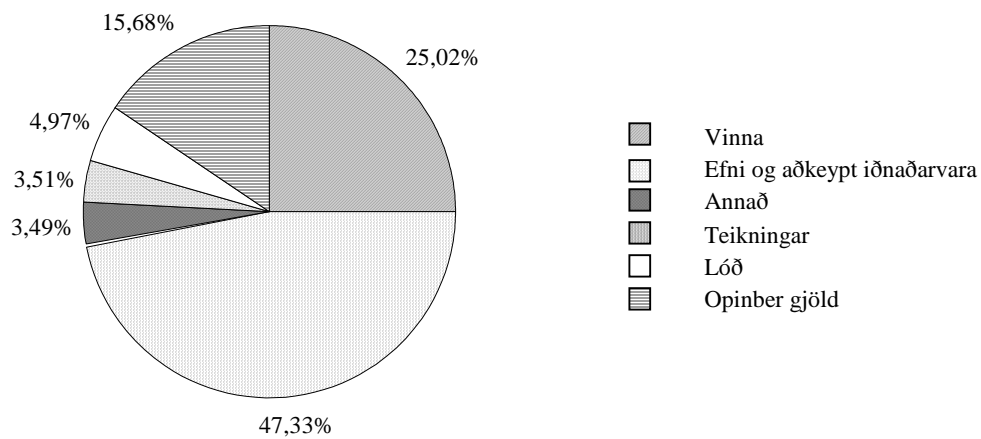

Einbýlishús, skipting kostnaðar:
Skipting eftir starfsreinum o.fl.

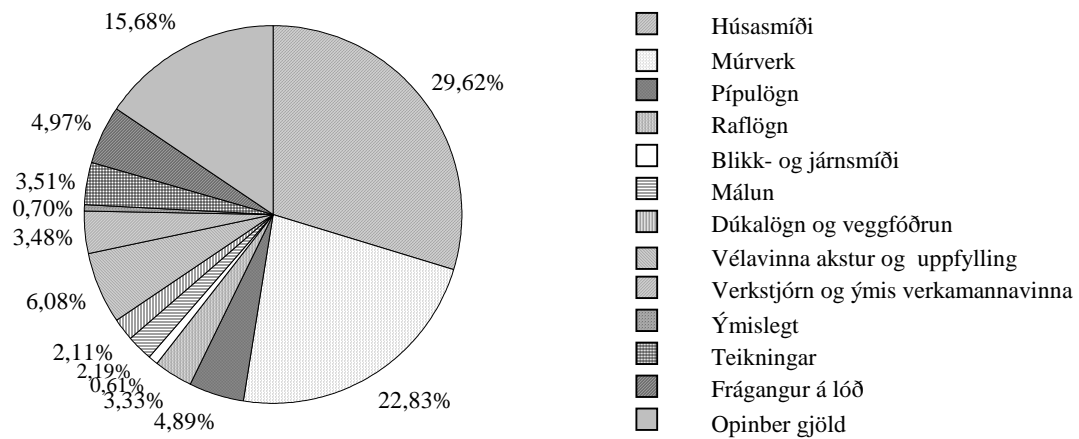

Einbýlishús Magnskrá: EB4 Dags. 22.6.2004 Einingaverð: 0406

Lykill	Heiti frumþáttar	Eining	Magn	Verð á einingu	Verð alls
1.1	Gröftur og fylling				
1.100.100	Útseld vinna vélstjóra	klst			68.115
1.100.163	Útseld vinna verkamanna	klst			111.013
2.000.010	Ýta D.7E.48A, 160 hö	klst			61.843
2.100.600	Gröfur	klst			89.292
2.300.005	Vörubifreiðar 10-13 tonn dagtaxti	klst	63,00	6.621,66	417.165
3.200.232	Uppfyllingarefni, grús	tunna			72.516
3.200.240	Uppfylling, hraun, á ábyggingastað	tunna			592.296
1.1	Gröftur og fylling	Samtals Kr			1.412.240
1.2	Sökklar				
1.100.100	Útseld vinna vélstjóra	klst			31.438
1.100.164	Útseld vinna verkamanna	klst			259.900
1.100.202	Útseld vinna húsasmiða	klst			43.926
1.200.060	Útseld mælieining húsasmiða, uppsláttur	mæliein			138.527
1.200.062	Útseld mælieining húsasmiða, handlang	mæliein			41.399
1.200.063	Útseld mælieining húsasmiða, rif og hreinsun móta	mæliein			46.176
2.200.010	Bílkranir 15 tonn	klst			47.821
3.005.012	Byggingatimbur. Fura 25 x 150mm	m	496,00	123,00	61.008
3.005.030	Byggingatimbur. Fura 50 x 100mm	m	219,00	182,50	39.968
3.075.220	Einangrunarplast 25 kg/	m2			130.290
3.080.125	Saumur, svartur m/haus, 2 1/2"	kg	31,00	219,25	6.797
3.080.621	Mótavír, venjulegur 4mm	kg	61,00	201,50	12.292
3.205.009	Steinsteypa. Portlandsement	m3			1.380.738
3.210.012	Slétt stál ST-37, 10mm	kg	200,00	42,00	8.400
3.210.022	Kambstál KS-40, 10mm	kg	2.123,00	75,78	160.881
3.999.542	Annað	heild			128.037
1.2	Sökklar	Samtals Kr			2.537.598
1.3	Lagnir í grunn				
1.100.163	Útseld vinna verkamanna	klst			37.875
1.200.210	Útseld mælieining pípulagningamanna	mæliein			47.330
3.300.117	Vatnsrör úr plasti 50 mm	m	12,00	158,23	1.899
3.300.210	Steinsteyp t ójárn bent rör, 100mm	m	50,00	777,00	38.850
3.300.211	Steinsteyp t ójárn bent rör, 150mm	m	34,00	1.143,50	38.879
3.300.220	Steinsteyp t beygja 100mm, 45 gráður	stk	15,00	897,50	13.462
3.300.222	Steinsteyp t beygja 150mm, 45 gráður	stk	11,00	1.259,50	13.854
3.300.230	Steinsteyp t ar greinar 100/100mm, 45 gráður	stk	4,00	2.168,00	8.672
3.300.234	Steinsteyp t ar greinar 150/150mm, 45 gráður	stk	11,00	2.462,00	27.082
3.300.260	Steinsteyp t ur hreinsibrunnur	stk			60.990
3.302.992	Ýmislegt	heild			13.657
1.3	Lagnir í grunn	Samtals Kr			302.550
2.1	Útveggir				
1.100.100	Útseld vinna vélstjóra	klst			24.452
1.100.164	Útseld vinna verkamanna	klst			225.943
1.100.202	Útseld vinna húsasmiða	klst			43.926
1.200.060	Útseld mælieining húsasmiða, uppsláttur	mæliein			183.110
1.200.062	Útseld mælieining húsasmiða, handlang	mæliein			71.652
1.200.063	Útseld mælieining húsasmiða, rif og hreinsun móta	mæliein			54.137
1.200.110	Útseld mælieining múrara, múrverk	mæliein			58.694
2.200.010	Bílkranir 15 tonn	klst			34.779
3.005.012	Byggingatimbur. Fura 25 x 150mm	m	689,00	123,00	84.747
3.005.030	Byggingatimbur. Fura 50 x 100mm	m	304,00	182,50	55.480
3.075.213	Einangrunarplast	m2			81.010
3.080.125	Saumur, svartur m/haus, 2 1/2"	kg	48,00	219,25	10.524
3.080.621	Mótavír, venjulegur 4mm	kg	85,00	201,50	17.128
3.200.110	Pússningasandur	tunna			1.104
3.205.009	Steinsteypa. Portlandsement	m3			440.235
3.205.102	Sekkjað Portlandsement	poki			5.604
3.205.210	Lof t blendi, 3,8 lítrar í brúsa	brúsi	1,00	1.017,27	1.017
3.210.012	Slétt stál ST-37, 10mm	kg	216,00	42,00	9.072
3.210.022	Kambstál KS-40, 10mm	kg	1.490,00	75,78	112.912
2.1	Útveggir	Samtals Kr			1.515.526

Lykill	Heiti frumþáttar	Eining	Magn	Verð á einingu	Verð alls
--------	------------------	--------	------	----------------	-----------

2.2 Innveggir

1.100.100	Útseld vinna vélstjóra	klst			8.733
1.100.164	Útseld vinna verkamanna	klst			97.952
1.100.202	Útseld vinna húsasmiða	klst			26.356
1.200.060	Útseld mælieining húsasmiða, upppláttur	mæliein			71.652
1.200.061	Útseld mælieining húsasmiða, tréverk	mæliein			46.972
1.200.062	Útseld mælieining húsasmiða, handlang	mæliein			31.845
1.200.063	Útseld mælieining húsasmiða, rif og hreinsun móta	mæliein			23.884
1.200.110	Útseld mælieining múrara, múrverk	mæliein			39.355
2.200.010	Bílkrani 15 tonn	klst			13.042
3.005.012	Byggingatimbur. Fura 25 x 150mm	m	269,00	123,00	33.087
3.005.030	Byggingatimbur. Fura 50 x 100mm	m	119,00	182,50	21.718
3.006.024	Húspurrt timbur. Fura 38,5 x 75mm	m			10.119
3.015.006	Venjulegar spónaplötur. Þykkt 12mm	m ²	20,00	429,59	8.592
3.080.125	Saumur, svartur m/haus, 2 1/2"	kg	46,00	219,25	10.086
3.080.621	Mótavír, venjulegur 4mm	kg	85,00	201,50	17.128
3.099.990	Ýmislegt	heild			3.677
3.200.110	Pússningasandur	tunna			552
3.205.009	Steinsteypa. Portlandsement	m ³			160.086
3.205.102	Sekkjað Portlandsement	poki			3.202
3.206.007	Milliveggjaplötur. Stærð 50x50x7sm	stk	290,00	390,00	113.100
3.210.012	Slétt stál ST-37, 10mm	kg	19,00	42,00	798
3.210.022	Kambstál KS-40, 10mm	kg	396,00	75,78	30.009

2.2 Innveggir

Samtals Kr

771.945

2.6 Þak

1.100.100	Útseld vinna vélstjóra	klst			31.438
1.100.164	Útseld vinna verkamanna	klst			262.512
1.100.452	Útseld vinna blikksmiða	klst			60.442
1.200.060	Útseld mælieining húsasmiða, upppláttur	mæliein			324.025
1.200.061	Útseld mælieining húsasmiða, tréverk	mæliein			81.205
1.200.062	Útseld mælieining húsasmiða, handlang	mæliein			95.536
1.200.063	Útseld mælieining húsasmiða, rif og hreinsun móta	mæliein			108.274
2.200.010	Bílkrani 15 tonn	klst			43.474
3.005.012	Byggingatimbur. Fura 25 x 150mm	m	1.686,00	123,00	207.378
3.005.029	Byggingatimbur, þakviður 50x100	m	280,00	180,00	50.400
3.005.031	Byggingatimbur. Fura, þakviður 50 x 125mm	m	340,00	267,00	90.780
3.006.054	Húspurrt timbur. Fura 75 x 200mm	m			99.748
3.075.022	Glerull	m ²			60.010
3.075.216	Einangrunarplast	m ²			322.922
3.077.005	Þakpappi. B=1m,L=20m,10-20 pam,(B-þykkt ísl.)	rúlla	13,00	3.156,50	41.034
3.080.125	Saumur, svartur m/haus, 2 1/2"	kg	10,00	219,25	2.192
3.080.138	Saumur, galv. m/haus 3"	kg	36,00	271,13	9.761
3.080.621	Mótavír, venjulegur 4mm	kg	12,00	201,50	2.418
3.101.390	Þakpl.Litað Bárustál og fylhihl. Einbýlishús	heild			543.968
3.205.009	Steinsteypa. Portlandsement	m ³			580.310
3.210.012	Slétt stál ST-37, 10mm	kg	72,00	42,00	3.024
3.210.022	Kambstál KS-40, 10mm	kg	1.449,00	75,78	109.805
3.500.073	Þakventlar. 5" m/plötu	stk	2,00	14.013,90	28.028
3.500.490	Ýmislegt,festingar,stútar,boltar o.fl.	heild			75.207
3.520.005	Stálbiti IPE. 180mm.Sandblásið og grunnað	m			17.368

2.6 Þak

Samtals Kr

3.251.259

Lykill	Heiti frumþáttar	Eining	Magn	Verð á einingu	Verð alls
2.7	Gluggar				
1.100.163	Útseld vinna verkamanna	klst			11.754
1.100.202	Útseld vinna húsasmiða	klst			43.926
1.100.550	Útseld verkstæðisvinna	klst			205.667
1.200.060	Útseld mælieining húsasmiða, uppsláttur	mæliein			23.088
1.200.061	Útseld mælieining húsasmiða, tréverk	mæliein			74.040
1.200.062	Útseld mælieining húsasmiða, handlang	mæliein			15.126
1.200.063	Útseld mælieining húsasmiða, rif og hreinsun móta	mæliein			3.981
1.200.160	Útseld mælieining málara	mæliein			60.841
3.006.010	Húspurrt timbur. Fura 25 x 100mm	m	34,00	289,50	9.843
3.006.030	Húspurrt timbur. Fura 50 x 100mm	m	35,00	368,00	12.880
3.006.041	Húspurrt timbur. Fura 63 x 125mm	m	150,00	514,00	77.100
3.040.145	Glerlistar Fura 20 x 30mm	m	166,00	139,17	23.102
3.045.904	Gler tvöfalt. Fastar rúður 107 x 102sm	stk			109.131
3.045.905	Gler tvöfalt. Fastar rúður 107 x 52sm	stk			27.788
3.045.906	Gler þrefalt. Fastar rúður 157 x 112sm	stk			68.902
3.045.907	Gler þrefalt fastar rúður 157 x 95sm	stk			73.797
3.045.908	Gler tvöfalt í opnanleg fög 102 x 30sm	stk			16.785
3.045.909	Gler tvöfalt í opnanleg fög 102 x 50sm	stk			20.183
3.080.290	Skrúfur m.sinkhúð, hálfkúptur haus, 1,25" nr 6	pakki			23.709
3.082.450	Gluggakítí í 0,33ltr. túpum	túpa	15,00	635,20	9.528
3.082.501	Glerisetningarlistar 3x9m, úr gúmmi	m	69,00	29,50	2.036
3.082.503	Glerisetningarlistar 5x10mm úr gúmmi	m	263,00	36,00	9.468
3.600.500	Fúavari, þekjandi viðarvörn	ltr.	8,00	1.282,49	10.260
3.999.540	Lamir, stormjárn, troð, vimklar o.fl.	heild			114.942
2.7	Gluggar	Samtals Kr			1.047.877
2.8	Útihurðir				
3.050.105	Útihurðir í einbylishús	heild			1.306.512
2.8	Útihurðir	Samtals Kr			1.306.512
3.1	Frágangur útveggja				
1.100.164	Útseld vinna verkamanna	klst			131.909
1.200.110	Útseld mælieining múrara, múrverk	mæliein			161.379
1.200.160	Útseld mælieining málara	mæliein			55.550
3.200.110	Pússningasandur	tunna			6.439
3.205.102	Sekkjað Portlandsement	poki			30.421
3.205.210	Loftblendi, 3,8 lítrar í brúsa	brúsi	1,00	1.017,27	1.017
3.215.040	Réttskleiðar, fura 1/3x3"	m	60,00	114,50	6.870
3.600.035	Útimálning	ltr.			80.280
3.1	Frágangur útveggja	Samtals Kr			473.865
3.2	Frágangur veggja inni				
1.100.163	Útseld vinna verkamanna	klst			19.590
1.100.164	Útseld vinna verkamanna	klst			283.409
1.200.061	Útseld mælieining húsasmiða, tréverk	mæliein			15.126
1.200.110	Útseld mælieining múrara, múrverk	mæliein			494.882
1.200.160	Útseld mælieining málara	mæliein			113.217
1.200.310	Útseld mælieining veggfóðrara	mæliein			45.715
3.020.105	Spónlagðar eikarþiljur, B=22,5sm	m ²	33,00	2.176,94	71.839
3.200.110	Pússningasandur	tunna			15.638
3.205.102	Sekkjað Portlandsement	poki			50.434
3.205.110	Fínþússning	poki			12.004
3.205.150	Kalk í þússningu í pokum	kg	550,00	55,48	30.514
3.205.210	Loftblendi, 3,8 lítrar í brúsa	brúsi	3,00	1.017,27	3.052
3.215.005	Múrhúðunarnet, hænsanet í heilum rúllum	m ²	125,00	187,70	23.462
3.215.040	Réttskleiðar, fura 1/3x3"	m	60,00	114,50	6.870
3.230.900	Veggflísar, 10x20 og 15x20sm, sléttar	m ²	32,00	4.886,79	156.377
3.600.001	Innimálning plastmálning	ltr.	36,00	1.195,92	43.053
3.600.030	Málning, 10 lítrar í dós	ltr.	20,00	771,70	15.434
3.600.110	Olíumálning. löguð grunnmálning	ltr.	10,00	1.358,42	13.584
3.600.920	Fernisolía í 4 lítra fláti	ltr.	18,00	1.153,50	20.763
3.600.994	Sparsl, lakkmalning o.fl.	heild			13.876
3.710.010	Veggstrigi	m ²			44.285
3.720.001	Flísalm í brúsum	ltr	22,00	940,59	20.693
3.999.510	Annað efni	heild			7.756
3.999.541	Annað	heild			17.442
3.2	Frágangur veggja inni	Samtals Kr			1.539.015

Lykill	Heiti frumþáttar	Eining	Magn	Verð á einingu	Verð alls
3.3	Frágangur gólfa				
1.100.164	Útseld vinna verkamanna	klst			48.323
1.200.060	Útseld mælieining húsasmiða, uppsláttur	mæliein			12.738
1.200.110	Útseld mælieining múrara, múrverk	mæliein			75.883
1.200.160	Útseld mælieining málara	mæliein			10.581
1.200.310	Útseld mælieining veggfóðrara	mæliein			53.052
3.020.402	Gólflistar úr ramin, 3,5sm breiðir	m	69,00	361,02	24.910
3.200.110	Pússningasandur	tunna			15.086
3.205.102	Sekkjað Portlandsement	poki	85,00	800,54	68.046
3.600.310	Gólfلاك. 4 lítrar í dós.	ltr.	12,00	1.620,75	19.449
3.700.045	Gólflistar úr plasti. B=50mm	m2	54,00	175,63	9.484
3.700.046	Vinil- eða plastdúkur með undirlagi	m2	44,00	1.562,51	68.750
3.705.010	Teppi á stiga og ganga, gerfi efni, ekki álagt	m2	17,00	3.311,60	56.297
3.705.108	Alullarteppi. Algeng gerð. Lagt af seljanda	m2			260.327
3.720.100	Lím á gólfduk, vatnsþolið	ltr	12,00	920,43	11.045
3.999.543	Annað efni	heild			10.620
3.3	Frágangur gólfa	Samtals Kr			744.591
3.5	Frágangur lofta				
1.100.164	Útseld vinna verkamanna	klst			63.995
1.200.061	Útseld mælieining húsasmiða, tréverk	mæliein			78.021
1.200.110	Útseld mælieining múrara, múrverk	mæliein			100.650
1.200.160	Útseld mælieining málara	mæliein			42.853
3.006.010	Húspurr timbur. Fura 25 x 100mm	m	10,00	289,50	2.895
3.006.030	Húspurr timbur. Fura 50 x 100mm	m	232,00	368,00	85.376
3.015.307	Plasthúðaðar spónaplötur. Þykkt 12mm	m2	63,00	863,45	54.397
3.200.110	Pússningasandur	tunna	25,00	183,98	4.600
3.205.102	Sekkjað Portlandsement	poki			14.410
3.205.110	Fínpússning	poki			7.202
3.205.150	Kalk í pússningu í pokum	kg	192,00	55,48	10.652
3.600.001	Innimálning plastmálning	ltr.	30,00	1.195,92	35.878
3.600.110	Olíumálning. löguð grunnmálning	ltr.	15,00	1.358,42	20.376
3.600.994	Sparsl. lakkmalning o.fl.	heild			5.946
3.5	Frágangur lofta	Samtals Kr			527.251
4.1	Fastar innréttingar				
1.100.163	Útseld vinna verkamanna	klst			19.590
1.200.060	Útseld mælieining húsasmiða, uppsláttur	mæliein			22.292
3.015.012	Venjulegar spónaplötur. Þykkt 19mm	m2	10,00	577,82	5.778
3.015.307	Plasthúðaðar spónaplötur. Þykkt 12mm	m2	3,00	863,45	2.590
3.161.100	Eldhúsinnrétting í Rb einbýlishús.	heild			542.188
3.162.001	Fataskápur í andyri 2,5x2,5m, spónl. skúffur	heild			188.210
3.162.002	Svefnh.skápur 3,2x2,5m,spónl.skúffur o.fl.	heild			242.222
3.162.003	Barnah. skápar 1,0x2,5m,Tveirskápar spónl.	heild			175.615
3.163.001	Baðherbergisinnrétting í Rb. einbýlish	heild			150.559
3.405.001	Eldavél skv. sérstakri athugun	stk			82.839
3.600.410	Viðarlakk, matt	ltr.	2,00	1.592,00	3.184
3.600.411	Grunnur f. viðarlakk	ltr.	1,00	852,60	853
3.999.514	Fataslár, hilluberar, vinklar o.fl.	heild			15.806
4.1	Fastar innréttingar	Samtals Kr			1.451.726
4.3	Innihurðir				
1.100.163	Útseld vinna verkamanna	klst			13.060
1.100.164	Útseld vinna verkamanna	klst			3.918
1.100.202	Útseld vinna húsasmiða	klst			14.056
1.200.060	Útseld mælieining húsasmiða, uppsláttur	mæliein			5.573
1.200.061	Útseld mælieining húsasmiða, tréverk	mæliein			39.010
1.200.063	Útseld mælieining húsasmiða, rif og hreinsun móta	mæliein			796
1.200.110	Útseld mælieining múrara, múrverk	mæliein			5.541
3.050.026	Spónl. Innih. 70 - 80sm, harðv.karm. Læsanl.	stk	4,00	49.624,53	198.498
3.050.027	Spónl. innihurðir 70 - 80sm, harðv.karm.ó læsan	stk	6,00	49.624,53	297.747
4.3	Innihurðir	Samtals Kr			578.199

Lykill	Heiti frumþáttar	Eining	Magn	Verð á einingu	Verð alls
5.1	Hreinlætisbúnaður				
1.200.210	Útseld mælieining pípulagningamanna	mæliein			29.839
3.315.020	Litað vatnssalerni með kassa og setu	stk			27.236
3.315.220	Lituð handlaug ca. 600x450mm	stk			30.091
3.315.322	Litað baðkar úr stáli, með sv. ca. 700x1680mm	stk			27.656
3.315.330	Botnstykki í baðker, með lyftitappa	stk			4.979
3.315.420	Litaður sturtubotn úr stáli, 800x800m	stk			10.746
3.315.510	Einfaldur eldhúsvaskur með borði úr stáli	stk			11.728
3.315.620	Skolvaskur úr plasti	stk			7.073
3.317.110	Blöndunartæki fyrir handlaugar	stk			6.662
3.317.115	Blöndunartæki fyrir baðkör	stk			6.112
3.317.120	Blöndunartæki fyrir sturtur	stk			7.220
3.317.125	Blöndunartæki fyrir eldhúsvask	stk			9.032
3.317.990	Kranatengi, vatnskr. o.fl.	heild			12.432
5.1	Hreinlætisbúnaður	Samtals Kr			190.806
5.2	Frárennslislagir				
1.200.210	Útseld mælieining pípulagningamanna	mæliein			11.318
3.075.015	Glerull	m2			1.345
3.302.015	P.P.Plaströr, 70mm lengd 2m	stk	2,00	473,65	947
3.302.036	P.P.Greinar, 100/100 mm, 45 gráður	stk	3,00	471,57	1.415
3.302.992	Ýmislegt	heild			7.172
5.2	Frárennslislagir	Samtals Kr			22.197
5.3	Neysluvatnslagnir				
1.200.210	Útseld mælieining pípulagningamanna	mæliein			59.677
3.075.079	Glerullarhólkur. Þvermál 27mm (3/4")	m	52,00	257,18	13.373
3.302.402	Galvaniseruð rör 20 mm	m	53,00	328,03	17.386
3.302.411	PÍPUL. Galvaniseruð hné 20mm (3/4")	stk	38,00	112,36	4.270
3.302.451	PÍPUL. Galvaniseruð té 20mm (3/4")	stk	15,00	154,59	2.319
3.302.992	Ýmislegt	heild			20.481
3.305.003	Rennilokar 25mm (1")	stk	2,00	1.453,26	2.907
5.3	Neysluvatnslagnir	Samtals Kr			120.413
5.4	Hitalagnir				
1.200.160	Útseld mælieining málara	mæliein			17.459
1.200.210	Útseld mælieining pípulagningamanna	mæliein			198.582
3.075.077	Glerullarhólkur	m	153,00	233,80	35.771
3.302.201	Svört vatnsrör 10 mm	m	153,00	129,12	19.755
3.302.210	Svört hné 10 mm	stk	28,00	80,78	2.262
3.302.250	PÍPUL. Svört té, 10mm, (3/8")	stk	83,00	111,30	9.238
3.302.310	PÍPUL. svartir skrúfbútar 10 mm	stk	32,00	68,43	2.190
3.302.992	Ýmislegt	heild			27.314
3.305.120	Ofnlokur, f. bakrás	stk	16,00	3.233,46	51.735
3.305.200	Þrýstijafnari, 15 mm	stk	1,00	21.044,87	21.045
3.305.220	Slaufuloki, 15 mm	stk	1,00	22.890,91	22.891
3.305.429	Stillitét algeng gerð 3/8"	stk	16,00	586,56	9.385
3.310.191	Ofnar skv. sérstakri athugun	stk			319.552
3.600.001	Innimálning plastmálning	ltr.	8,00	1.195,92	9.567
5.4	Hitalagnir	Samtals Kr			746.746
5.5	Raflagnir				
1.100.402	Útseld vinna rafvirkja	klst			24.200
1.200.260	Útseld mælieining rafvirkja	mæliein			423.784
3.400.110	Rafmagnsrör, 16mm plast	m	488,00	24,37	11.893
3.400.210	Rofa- og tengladósir í múr 1-3st	stk	88,00	130,80	11.510
3.400.215	Loftdósir í steypu, 8 stút, plast	stk	37,00	205,35	7.598
3.400.220	Veggdósir (Vegglampadósir) 3 stúta	stk	30,00	128,86	3.866
3.400.310	Rafmagnsvír 1,5q	m	1.700,00	12,12	20.604
3.400.312	Rafmagnsvír 4.0q	m	25,00	40,45	1.011
3.400.314	Rafmagnsvír 6.0q	m	30,00	60,48	1.814
3.400.410	Lekastraumsrofar 0,03 A, 4ra-póla, 63 A	stk			9.131

Lykill	Heiti frumþáttar	Eining	Magn	Verð á einingu	Verð alls
5.5	Raflagnir framh.				
3.400.420	Sjálfvör, 10 A	stk			5.806
3.400.510	tenglar 10 amper m/jörð m/ramma	stk			18.270
3.400.512	Tenglar 20 amper, m/jörð	stk			1.497
3.400.525	Einfaldur rofi,	stk			15.192
3.400.530	Samrofi	stk			2.815
3.400.540	Dimmer 500w	stk			1.924
3.400.630	Töflukassi með öllu (einbýlishús)	stk			21.511
3.400.720	Lok á búnað	stk			3.941
3.400.730	Rafbúnaðu, rafopnuð skrár	stk			4.402
3.407.001	Loflampi í eldhús/baðherbergi	stk			8.920
3.425.995	Annað	heild			73.328
5.5	Raflagnir	Samtals Kr			673.017
5.6	Annar útbúnaður				
1.100.402	Útseld vinna rafvirkja	klst			14.892
1.200.260	Útseld mælieining rafvirkja	mæliein			22.304
3.400.320	Rafmagnsvír 2x0,6 q	m	20,00	23,80	476
3.400.330	Lágspennustrengur, 8 línur	m			5.030
3.420.001	Loftnetsstrengur	m	18,00	61,33	1.104
3.420.005	Mastur fyrir loftnet	stk			4.803
3.420.010	Sjónvarpsgreiða 6 element	stk			2.469
3.420.015	Magnari fyrir sjónvarp	stk			33.250
3.425.001	Símaintakskassi	stk			1.980
3.425.005	Afriðill f/dyrasíma	stk			5.827
3.425.015	Dyrasími innistöð, algeng gerð	stk			6.115
3.425.016	Dyrasími,úttistöð	stk			31.230
3.425.020	Bjölluhnappur	stk	1,00	1.289,31	1.289
3.425.995	Annað	heild			11.227
5.6	Annar útbúnaður	Samtals Kr			141.996
6.0	Ytri frágangur				
3.999.501	Ytri frágangur fylgir sérst. vísitölu	heild			1.337.810
6.0	Ytri frágangur	Samtals Kr			1.337.810
7.0	Annað (ýmis kostnaður)				
1.100.060	Útseld vinna undirverkstjóra	Útseld			456.201
1.100.163	Útseld vinna verkamanna	klst			269.042
1.200.060	Útseld mælieining húsasmiða, upppláttur	mæliein			44.583
2.300.200	Sendibílar dagtaxti	heild			52.645
2.300.300	Fólksbifreiðar	heild			47.506
2.800.601	Vinnuskúr 30 m2	m2xman			97.260
2.800.701	Verkfærageymsla 15 m2	m2xman			21.636
2.800.750	Verkfæri sérstök ath.	heild			13.879
3.077.106	Byggingaplast þ=0,20mm 2 x 50m	m2	110,00	88,62	9.748
3.999.101	Rafmagn til húsa í byggingu	kwst.	3.200,00	8,04	25.728
3.999.110	Heitt vatn frá Hitav. Reykjavíkur	m3	410,00	73,58	30.168
3.999.120	Teikningar	heild			946.576
9.999.150	Opinber gjöld, sérstakur útreikningur	heild			4.221.737
7.0	Annað (ýmis kostnaður)	Samtals Kr			6.236.709
	Einbýlishús	Samtals Kr			26.929.848