

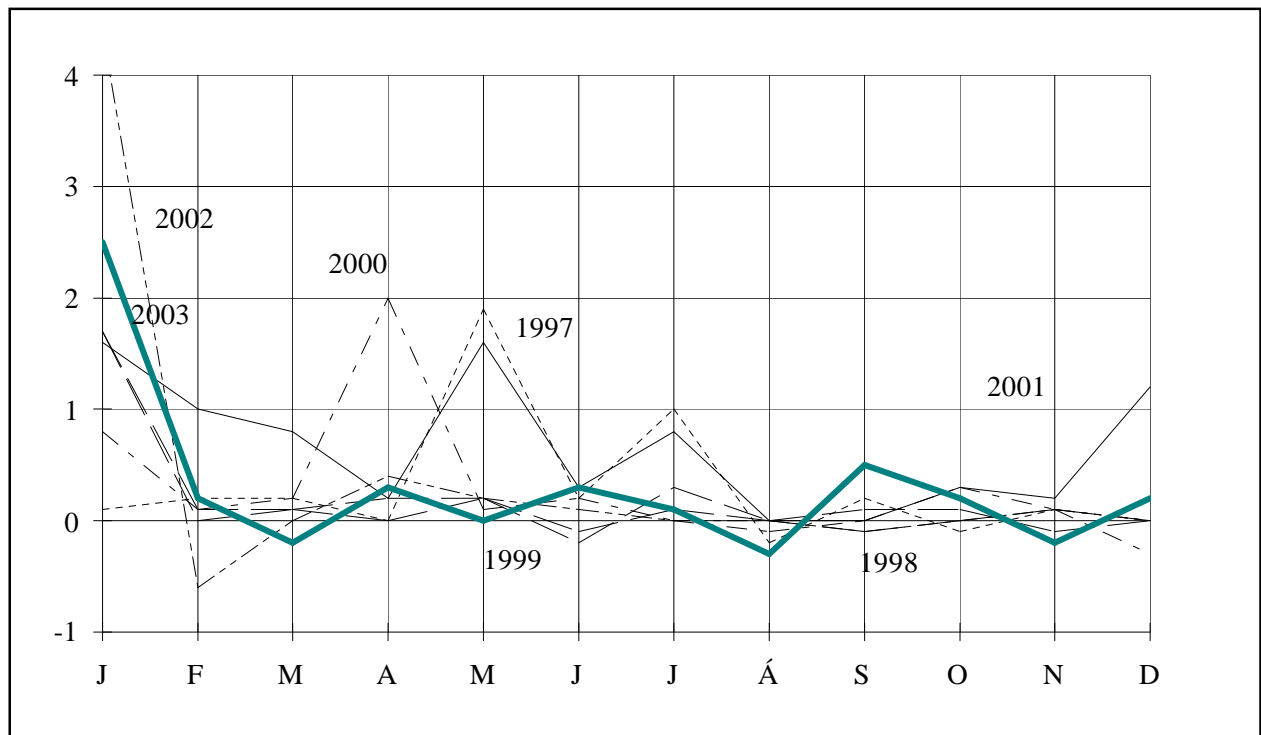

BYGGINGARVÍSITÖLUR



Febrúar 2004

BYGGINGARVÍSITÖLUR

Meginhlutverk þessarar útgáfu er að sýna hlutfallslegar breytingar á byggingarkostnaði og einstökum þáttum hans. Upplýsingar um byggingarkostnað á rúmmetra og fermetra eru einnig gagnlegar í ýmsum tilvikum og eru birtar hér að neðan um það (þau) vísitöluhús sem bók þessi fjallar um. Hafa skal hugfast að ekki er raunhæft að bera byggingarkostnað vísitöluhúss saman við byggingarkostnað annarra húsa nema kynna sér alla uppbyggingu og frágang og bera saman efnis- og verklýsingar. Í fjölbýlishúsinu og einbýlishúsinu er aðeins innifalinn sá virðisaukaskattur sem ekki fæst endurgreiddur (við nýbyggingu íbúðarhúsnæðis fást 60 % endurgreidd af virðisaukaskatti vinnu á byggingarstað).

Húsgerð	Heildarstærð		Kostnaður	
	Flatarmál í m ²	Rúmmál í m ³	kr/m ²	kr/m ³
Fjölbýlishús (vísitala 288,6 stig)	960	2.844	90.017,75	30.385,74
Iðnaðarhús (með fullum VSK) (vísitala 156,4 stig) Ath.: nýr grunnur, fullbúið hús (Jan. 1991=100)	1.077	5.922	118.209,78	21.498,13

Efnisyfirlit

Formáli	bls.	3
Vísitala byggingarkostnaðar	bls.	3
Breytingar á vísitölu byggingarkostnaðar	bls.	3
Byggingarvísitala eftir starfsgreinum og byggingaráföngum	bls.	4
Vísitölur byggingarhluta fjölbýlishúss	bls.	4
Ýmis myndrit	bls.	5
Yfirlitstafla: vísitala byggingarkostnaðar eftir starfsgreinum	bls.	7
Yfirlitstafla: vísitala byggingarkostnaðar eftir Rb-kostnaðarkerfi	bls.	7
Útreikningur á kostnaði við byggingu fjölbýlishúss samkv. Rb-kostnaðarkerfi	bls.	8
Vísitala iðnaðarhúss	bls.	17
Vísitala iðnaðarhúss eftir starfsgreinum og byggingaráföngum	bls.	18
Vísitölur byggingarhluta iðnaðarhúss	bls.	18
Vísitala iðnaðarhúss, myndrit	bls.	19
Útreikningar á kostnaði við byggingu iðnaðarhúss samkv. Rb-kostnaðarkerfi	bls.	20

Formáli

Rit þetta er gefið út af Rannsóknastofnun byggingariðnaðarins og Hagstofu Íslands í sameiningu.

Ritið kemur út mánaðarlega og birtir alltaf hina opinberu byggingarvísitölu, þ.e. vísitölu fjölbýlis, og einnig vísitölu iðnaðarhúss. Útreikningur á kostnaði einbýlishúss fylgir að auki þriðja hvern mánuð, þ.e. í janúar, apríl, júlí og október.

Vísitölurnar eru settar fram samkvæmt kostnaðarkerfi Rb en jafnframt eru þær sundurliðaðar eftir starfsgreinum og byggingaráföngum líkt og tíðkast í Hagtíðindum. Loks má nefna töflur um þróun vísitalna og ýmsar upplýsingar til glöggvunar á efninu.

Vísitala byggingarkostnaðar

Vísitala byggingarkostnaðar, reiknuð eftir verðlagi um miðjan janúar, er 288,6 stig (júní 1987=100) og hækkar um 0,28% frá fyrra mánuði. Vísitalan gildir fyrir febrúar. Samsvarandi vísitala miðuð við eldri grunn (desember 1982=100) er 923 stig.

Síðastliðna tólf mánuði hefur vísitala byggingarkostnaðar hækkað um 1,3%.

Breytingar vísitölu byggingarkostnaðar 2001 - 2004

	Vísitölur		Breytingar í hverjum mánuði, %	Umreiknað til árshækkunar miðað við hækkun vísitölnnar			
	Gildistími júlí 1987 =100	Útreikningstími júní 1987=100		Síðasta mánuð, %	Síðustu 3 mánuði, %	Síðustu 6 mánuði, %	Síðustu 12 mánuði, %
2001							
Meðaltal	.	258,4	6,2
2002							
Janúar	265,7	277,5	4,4	68,4	25,7	12,8	11,4
Febrúar	277,5	275,8	-0,6	-7,1	21,7	11,3	9,6
Mars	275,8	275,8	0,0	0,0	16,1	11,3	8,7
Apríl	275,8	276,8	0,4	4,4	-1,0	11,5	8,8
Maí	276,8	277,4	0,2	2,6	2,3	11,6	7,4
Júní	277,4	277,6	0,1	0,9	2,6	9,2	7,1
Júlí	277,6	277,6	0,0	0,0	1,2	0,1	6,2
Ágúst	277,6	277,6	0,0	0,0	0,3	1,3	6,2
September	277,6	277,4	-0,1	-0,9	-0,3	1,2	6,1
Oktober	277,4	277,5	0,0	0,4	-0,1	0,5	5,9
Nóvember	277,5	277,9	0,1	1,7	0,4	0,4	5,8
Desember	277,9	278,0	0,0	0,4	0,9	0,3	4,6
Meðaltal	.	277,2	7,3
2003							
Janúar	278,0	285,0	2,5	34,8	11,3	5,4	2,7
Febrúar	285,0	285,5	0,2	2,1	11,4	5,8	3,5
Mars	285,5	284,8	-0,2	-2,9	10,1	5,4	3,3
Apríl	284,8	285,6	0,3	3,4	0,8	5,9	3,2
Maí	285,6	285,6	0,0	0,0	0,1	5,6	3,0
Júní	285,6	286,4	0,3	3,4	2,3	6,1	3,2
Júlí	286,4	286,8	0,1	1,7	1,7	1,3	3,3
Ágúst	286,8	285,9	-0,3	-3,7	0,4	0,3	3,0
September	285,9	287,3	0,5	6,0	1,3	1,8	3,6
Oktober	287,3	287,8	0,2	2,1	1,4	1,5	3,7
Nóvember	287,8	287,2	-0,2	-2,5	1,8	1,1	3,3
Desember	287,2	287,8	0,2	2,5	0,7	1,0	3,5
Meðaltal	.	286,3	3,3
2004							
Janúar	287,8	288,6	0,3	3,4	1,1	1,3	1,3
Febrúar	288,6

Byggingarvísitala eftir starfsgreinum og byggingaráföngum.

1. áfangi Fokhelt hús 2. áfangi Tilbúið undir tréverk 3. áfangi Lokafrágangur	Júní 1987 Alls	Fjárhæðir í þúsundum króna verðlag í janúar 2004				Samsvarandi vísitölur gildistími í febrúar 2004			
		1. áf.	2. áf.	3. áf.	Alls	1. áf.	2. áf.	3. áf.	Alls
01 Húsasmíði	8.928	8.269	4.424	12.364	25.056	268,0	299,5	283,2	280,6
02 Múrverk	7.713	10.972	11.309	866	23.147	302,0	304,3	238,2	300,1
03 Pípulögn	1.891	354	3.322	1.095	4.771	273,5	302,2	165,4	252,3
04 Raflögn	1.846	659	1.370	1.960	3.989	232,8	222,6	206,9	216,1
05 Blikk- og járnsmíði	330	361	935		1.296	366,7	403,4	.	392,5
06 Málun	1.625		1.846	3.246	5.092	.	315,2	312,3	313,4
07 Dúkalögn og veggfóðrun	1.198		382	2.422	2.804	.	262,5	230,2	234,1
08 Vélavinna, akstur, uppfilling	721	2.284	218	95	2.597	354,2	405,7	426,7	360,2
09 Verkstíorn og ýmis verkam.vinna	1.694	1.321	1.812	1.070	4.203	242,0	249,8	253,3	248,1
10 Ýmislegt	287	186	337	150	672	191,4	250,2	268,5	233,9
Samtals	26.232	24.404	25.956	23.268	73.628	286,6	295,5	260,5	280,7
Þar af: vinnuliðir	10.374	8.549	14.735	6.091	29.375	273,1	295,5	269,8	283,2
Efnisliðir	10.424	12.617	8.939	6.835	28.390	288,9	294,6	226,1	272,4
Annað (nr. 01-3, 08 og 10)	5.434	3.238	2.283	10.342	15.863	317,8	298,5	283,3	291,9
11 Teikningar	1.233	.	.	.	4.307	.	.	.	349,4
12 Frágangur lóðar	1.131	.	.	.	3.557	.	.	.	314,4
13 Opinber gjöld	1.350	.	.	.	4.924	.	.	.	364,7
Vísitalan alls	29.947	.	.	.	86.417	.	.	.	288,6
Vísitalan með grunn 100 í janúar 1983									923
Vísitalan með grunn 100 í nóvember 1975									13.678

Vísitölur byggingarhluta, Fjölbýlishús

Nr - Byggingarhlutar	Vinna	Efni aðk. iðn vara	Opinber gj. Vél. mótal. o.fl.	Verð alls	Samsv. vísitala
1.0 Undirbygging	1.190.465	2.842.132	767.471	4.800.068	322,2
1.1 Gröftur og fylling	265.726	597.731	631.897	1.495.354	367,7
1.2 Sökkklar	779.458	1.990.061	135.574	2.905.093	312,2
1.3 Lagnir í grunn	145.281	254.340	0	399.621	261,9
2.0 Yfirbygging	9.740.632	13.111.860	1.647.836	24.500.328	297,2
2.1 Útveggir	2.233.394	2.445.926	462.982	5.142.302	286,0
2.2 Innveggir	2.228.283	2.117.454	460.723	4.806.460	287,0
2.3 Gólfplötur	1.076.593	2.895.932	493.188	4.465.713	289,0
2.4 Stígar	220.641	272.911	31.969	525.521	292,4
2.6 Þak	1.477.859	3.011.070	198.974	4.687.903	332,1
2.7 Gluggar	1.739.339	1.761.343	0	3.500.682	285,9
2.8 Útihurðir	764.523	607.224	0	1.371.747	334,9
3.0 Frágangur yfirbyggingar	11.360.565	7.742.845	0	19.103.410	287,6
3.1 Frágangur útveggja	1.362.332	482.962	0	1.845.294	291,0
3.2 Frágangur veggja inni	6.300.230	3.038.199	0	9.338.429	289,1
3.3 Frágangur gólfa	1.573.240	2.899.955	0	4.473.195	266,8
3.4 Frágangur stiga	781.036	627.428	0	1.408.464	320,2
3.5 Frágangur lofta	1.343.727	694.301	0	2.038.028	308,4
4.0 Innréttingar	5.003.211	8.068.671	0	13.071.882	268,8
4.1 Fastar innréttingar	4.363.254	3.901.945	0	8.265.199	239,1
4.3 Innihurðir	639.957	4.166.726	0	4.806.683	341,7
5.0 Útbúnaður	3.368.516	4.403.110	0	7.771.626	239,6
5.1 Hreinlætisbúnaður	268.548	869.864	0	1.138.412	171,3
5.2 Frárennislagnir	228.935	123.761	0	352.696	272,5
5.3 Neysluvatnslagnir	408.996	327.531	0	736.527	281,0
5.4 Hitalagnir	639.174	1.600.256	0	2.239.430	312,2
5.5 Raflagnir	1.722.197	1.171.043	0	2.893.240	232,6
5.6 Annar útbúnaður	100.666	310.655	0	411.321	181,3
6.0 Ytri frágangur	0	3.557.395	0	3.557.395	314,4
7.0 Annað (ýmis kostnaður)	3.329.074	4.754.051	5.529.208	13.612.333	314,1
Samtals	33.992.463	44.480.064	7.944.515	86.417.042	288,6

Breyting á byggingarvísitölu milli mánaða

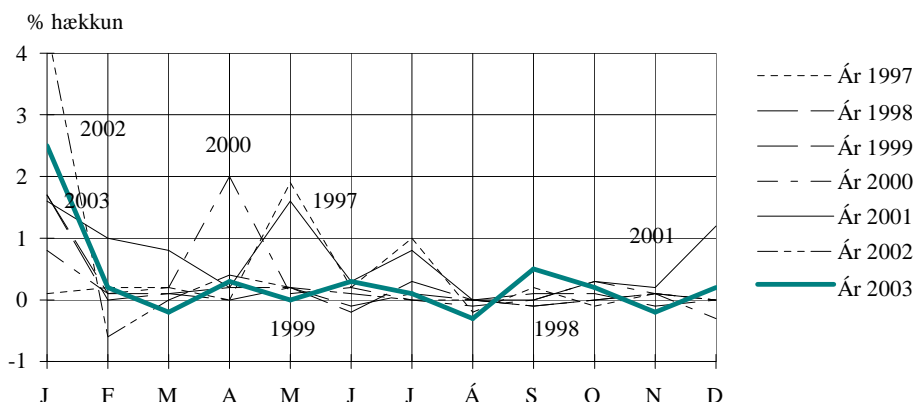

Áætluð hlutfallsskipting milli innlends efnis eða iðnaðarvöru og erlends efnis eða iðnaðarvöru

(ath. innlend vara getur verið innflutt, en er á einhvern hátt unnin innanlands áður en hún kemur í bygginguna.)

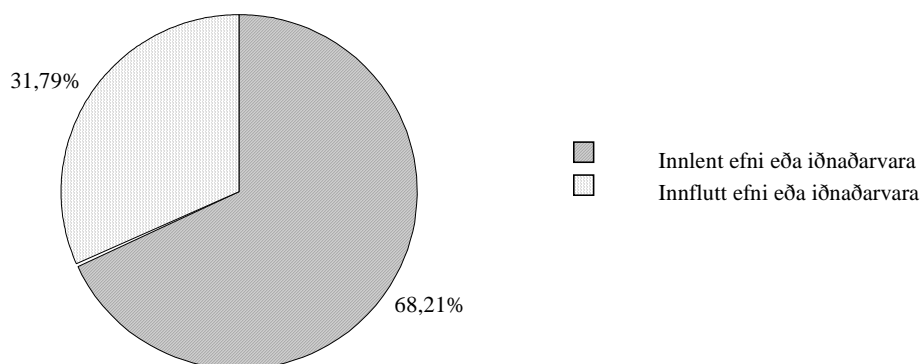

Áætluð innbyrðis hlutfallsskipting nokkurra efnisflokka í vísitöluhúsi

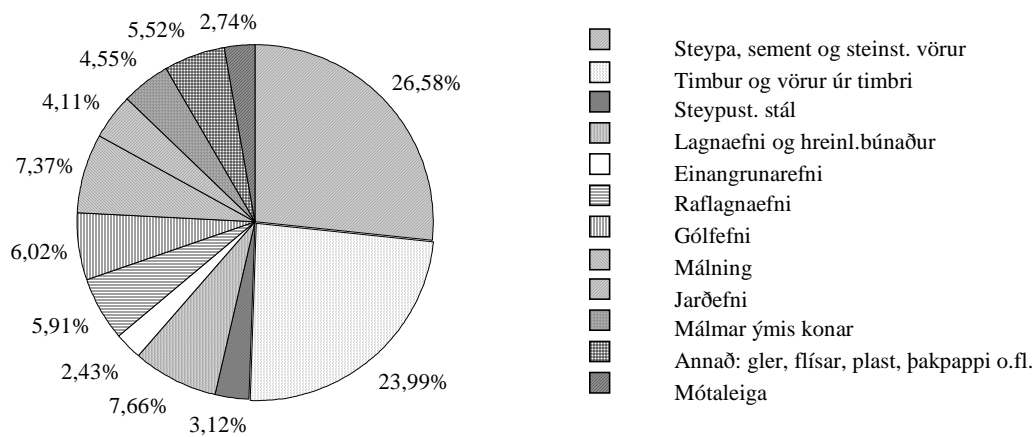

Vísitala fjölbýlishúss, skipting kostnaðar eftir áföngum

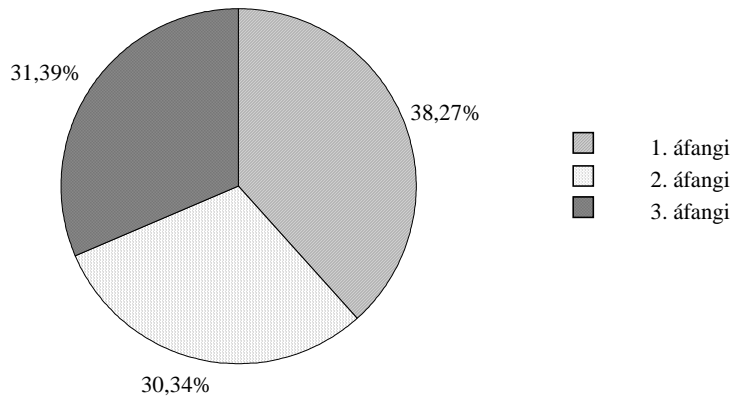

Vísitala fjölbýlishúss, skipting kostnaðar:
efni, vinna, opinber gjöld o.fl.

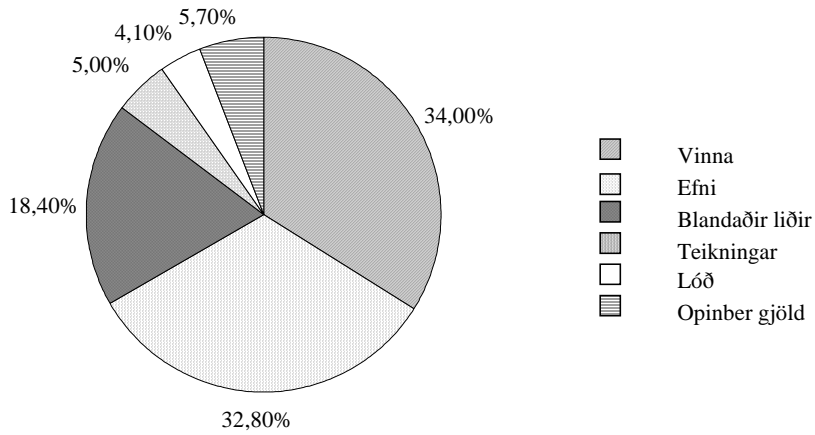

Vísitala fjölbýlishúss, skipting kostnaðar:
Skipting eftir starfsgreinum o.fl.

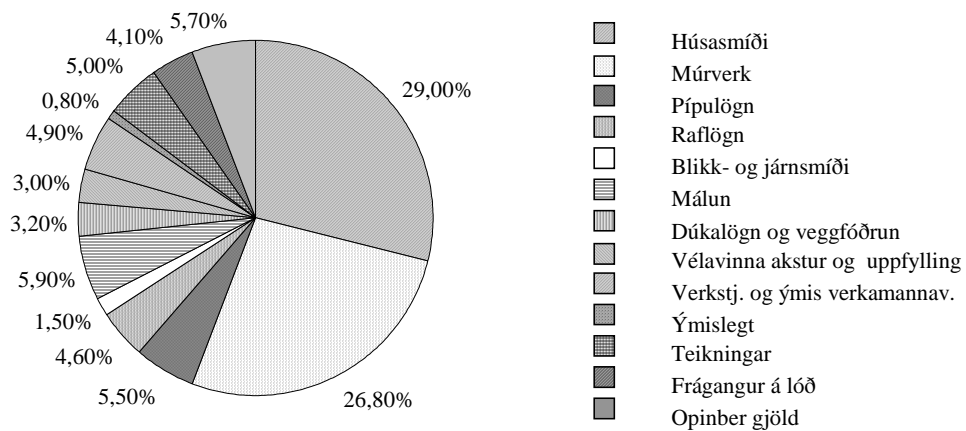

Vísitala byggingarkostnaðar eftir starfsgreinum

	júlí 1987 jan. '83=100	okt 2003	nóv. 2003	des. 2003	jan. 2004	feb. 2004
01 Húsasmíði	305	281.3	282.2	279.8	281.3	280.6
02 Múrverk	331	295.6	295.6	297.9	298.0	300.1
03 Pípulögn	334	256.1	257.5	254.0	254.7	252.3
04 Raflögn	315	216.1	215.5	216.1	216.2	216.1
05 Blikk- og iárnsníði	360	387.5	387.5	387.8	388.0	392.5
06 Málun	320	311.3	311.3	311.1	311.5	313.4
07 Dúkalögn og veggfóðrun	328	235.8	235.8	231	231.0	234.1
08 Vélavinna. akstur. uppfulling	291	356.0	355.9	355.9	356.1	360.2
09 Verksti.. ýmis verkam.vinna	301	248.1	248.1	248.1	248.1	248.1
10 Ýmislegt	322	233.8	233.9	233.8	233.9	233.9
Samtals	318	279.6	280.0	279.4	280.0	280.7
Þar af: vinnuliðir	290	283.2	283.2	283.2	283.2	283.2
Efnisliðir	341	269.3	269.5	269.8	270.5	272.4
Annað (nr. 01 -3. 08 og 10)	328	292.7	293.9	290.8	292.4	291.9
11 Teikningar	318	348.0	348.5	347.8	348.5	349.4
12 Frágangur lóðar	335	311.3	311.8	311	312.6	314.4
13 Öðinber eiöld	354	361.9	363.5	363.9	363.3	364.7
Vísitalan alls	320	287.3	287.8	287.2	287.8	288.6
Með grunn 100 í jan. 1983	.	919	920	919	920	923
Með grunn 100 í nóv. 1975	4.739	13.616	13.640	13612	13.640	13.678

Vísitala byggingarkostnaðar eftir Rb. - kostnaðarkerfi

	júlí 1987 jan. '83=100	okt 2003	nóv. 2003	des. 2003	jan. 2004	feb. 2004
1 Undirbygging	324	315.8	316.0	316.8	317.8	322.2
1.1 Gröftur og fylling	276	360.6	360.6	360.6	360.6	367.7
1.2 Sökkjar	352	305.6	305.8	307.5	307.9	312.2
1.3 Lagnir í grunn	316	259.0	259.4	256.2	264.0	261.9
2 Yfirbygging	316	294.0	294.3	294.5	295.0	297.2
2.1 Útveggir	318	281.9	281.9	283.2	283.2	286.0
2.2 Innveggir	312	284.8	284.9	284.9	285.1	287.0
2.3 Gólfplötur	348	282.6	282.6	284.6	284.6	289.0
2.4 Stigar	332	287.3	287.3	288.8	288.9	292.4
2.6 Þak	313	328.2	328.6	329.3	330.2	332.1
2.7 Gluggar	287	284.1	285.6	284.6	285.9	285.9
2.8 Útihurðir	310	342.5	342.5	332.8	334.9	334.9
3 Frágangur yfirbyggingar	310	286.9	286.9	287.2	287.4	287.6
3.1 Útveggir	303	291.2	291.2	292.1	292.1	291.0
3.2 Innveggir	307	288.2	288.2	289.0	289.3	289.1
3.3 Gólf	312	267.7	267.7	265.7	265.7	266.8
3.4 Stigar	350	314.8	314.8	317.3	317.4	320.2
3.5 Loft	301	306.9	306.9	308.1	308.4	308.4
4 Innréttingar	334	269.9	270.8	268.1	269.9	268.8
4.1. 4.2 Innréttingar	332	240.3	241.5	240.5	240.7	239.1
4.3 Innihurðir	339	342.7	342.7	335.8	341.7	341.7
5 Útbúnaður	320	241.9	242.7	240.8	240.9	239.6
5.1 Hreinlætisbúnaður	372	184.9	184.2	178.9	177.1	171.3
5.2 Frárennslislagirnir	304	277.1	278.0	273.6	274.7	272.5
5.3 Nevsluvatnslagnir	293	273.8	283.0	280.0	280.1	281.0
5.4 Hítalagnir	329	312.0	312.5	310.9	312.6	312.2
5.5 Raflagnir	296	232.7	232.7	232.7	232.7	232.6
5.6 Annar búnaður	343	180.5	180.9	181.2	181.3	181.3
6 Ytri frágangur	335	311.3	311.8	311.0	312.6	314.4
7 Annað (ýmis sameiginlegur kostnaður)	326	312.8	313.4	313.3	313.4	314.1
Vísitalan alls	320	287.3	287.8	287.2	287.8	288.6

Útreikningur á kostnaði við byggingu fjölbýlishúss.

— greindur eftir byggingarhlutum samkvæmt Rb-kostnaðarkerfinu —

Verð á byggingarefni er jafnan meðaltal af verði nokkurra seljenda og gefur því aðeins stundum til kynna hið raunverulega útsöluverð.

Gerð og stærð hússins.

Fjölbýlishús í Reykjavík, nánar tiltekið eitt endastigahús af þremur í fjögurra hæða íbúðarblokk. Í stigahúsi þessu eru 10 íbúðir: þrjár 2ja herbergja, þrjár 3ja herbergja og fjórar 4ra herbergja. Flatarmál (utanmál) hússins er 240 m² og rúmmálið 2.844 m³. Bifreiðageymslur fylgja ekki húsinu.

Augljóst er að byggingarkostnaður við ákveðna húsgerð er mjög breytilegur eftir stærð, lögun, gerð þaks, fjölda íbúða o.s.frv. Því skal lögð áhersla á að kostnað við önnur hús er ekki hægt að bera saman við byggingarkostnað vísitöluhúss fjölbýlis nema kynna sér alla gerð og frágang og bera saman efnis- og verklýsingar. Slík lýsing á vísitöluhúsi fjölbýlis er birt í sérriti nr. 17 frá Rannsóknastofnun byggingariðnaðarins. Skal þá jafnframt stuðst við lýsingu á áorðnum breytingum, sjá Hagtíðindi, júlí 1987, bls. 241.

Fjölbýlishús Magnskrá: F22 Dags. 21.1.2004 Einingaverð: 0401

Lykill	Heiti frumþáttar	Eining	Magn	Verð á einingu	Verð alls
1.1	Gröftur og fylling				
1.100.100	Útseld vinna vélstjóra	klst			114.080
1.100.160	Útseld vinna verkamanna	klst			151.646
2.000.010	Ýta D.7E.48A, 160 hö	klst			90.328
2.100.600	Gröfur	klst			141.857
2.300.005	Vörubifreiðar 10-13 tonn dagtaxti	klst	62,00	6.446,96	399.712
3.200.232	Uppfyllingarefni, grús	tunna	5.020,00	119,07	597.731
1.1	Gröftur og fylling	Samtals Kr			1.495.354
1.2	Sökklar				
1.100.100	Útseld vinna vélstjóra	klst			26.208
1.100.161	Útseld vinna verkamanna	klst			54.075
1.200.060	Útseld mælieining húsasmiða, uppsláttur	mæliein			434.184
1.200.062	Útseld mælieining húsasmiða, handlang	mæliein			132.109
1.200.063	Útseld mælieining húsasmiða, rif og hreinsun móta	mæliein			132.882
2.400.500	Stey pudæla	klst			135.574
3.005.012	Byggingatimbur. Fura 25 x 150mm	m	785,00	123,00	96.555
3.005.030	Byggingatimbur. Fura 50 x 100mm	m	168,00	182,50	30.660
3.075.231	Einangrunarplast 22 kg/m ³ Þykkt 50 mm	m ²	279,00	581,06	162.116
3.077.110	Þolplast þ00.20mm	m ²	300,00	98,52	29.556
3.080.125	Saumur, svartur m/haus, 2 1/2"	kg	44,00	219,25	9.647
3.080.621	Mótavír, venjulegur 4mm	kg	156,00	201,50	31.434
3.205.010	Steinsteypa. Portlandsement	m ³			1.586.399
3.210.012	Slétt stál ST-37, 10mm	kg	81,00	42,00	3.402
3.210.022	Kambstál KS-40, 10mm	kg	665,00	60,59	40.292
1.2	Sökklar	Samtals Kr			2.905.093
1.3	Lagnir í grunn				
1.100.160	Útseld vinna verkamanna	klst			55.251
1.200.210	Útseld mælieining pípulagningamanna	mæliein			90.030
3.300.001	P.V.C. Skolprör. Þvermál 100mm	m	95,00	454,22	43.151
3.300.002	P.V.C. Skolprör. Þvermál 150mm	m	61,00	810,21	49.423
3.300.020	P.V.C. Beygjur 100mm, 45gráður	stk	37,00	251,68	9.312
3.300.022	P.V.C. Beygjur 150mm, 45gráður	stk	24,00	453,37	10.881
3.300.030	P.V.C. Greinar 100/100 mm, 45gráður	stk	37,00	466,83	17.273
3.300.032	P.V.C. Greinar 150/150 mm, 45gráður	stk	24,00	1.176,21	28.229
3.300.117	Vatnsrör úr plasti 50 mm	m	54,00	158,10	8.537
3.300.260	Steinsteyptur hreinsibrunnur ,60sm, 1,35m hár m/l	stk	1,00	15.247,42	15.247
3.300.261	Steinsteyptur hreinsibrunnur ,100sm, 0,80m hár m/	stk	1,40	26.821,22	37.550
3.300.262	Steypt keila m/steyptu loki	stk	1,00	21.594,66	21.595
3.302.992	Ýmislegt	heild			13.142
1.3	Lagnir í grunn	Samtals Kr			399.621
2.1	Útveggir				
1.100.100	Útseld vinna vélstjóra	klst			29.291
1.100.161	Útseld vinna verkamanna	klst			434.954
1.200.060	Útseld mælieining húsasmiða, uppsláttur	mæliein			709.219
1.200.062	Útseld mælieining húsasmiða, handlang	mæliein			311.346
1.200.063	Útseld mælieining húsasmiða, rif og hreinsun móta	mæliein			264.219
1.200.110	Útseld mælieining múrara, múrverk	mæliein			359.287
1.200.112	Útseld mælieining múrara, handlang	mæliein			125.078
2.400.500	Stey pudæla	klst			165.701
2.800.101	Leiga á byggingamótum veggjamót	m ²			297.281
3.075.213	Einangrunarplast 16 - 18 kg/m ³ Þykkt 75mm	m ²	376,00	591,94	222.569
3.080.125	Saumur, svartur m/haus, 2 1/2"	kg	10,00	219,25	2.192
3.200.112	Pússningasandur, verð á bygg. stað	tunna	17,00	675,33	11.481
3.205.010	Steinsteypa. Portlandsement	m ³			1.823.329
3.205.102	Sekkið Portlandsement, 50 kg poki	poki	20,00	692,95	13.859
3.205.210	Loftblendi, 3,8 lítrar í brúsa	brúsi	1,00	1.017,27	1.017
3.210.012	Slétt stál ST-37, 10mm	kg	290,00	42,00	12.180
3.210.022	Kambstál KS-40, 10mm	kg	5.930,00	60,59	359.299
2.1	Útveggir	Samtals Kr			5.142.302

Lykill	Heiti frumþáttar	Eining	Magn	Verð á einingu	Verð alls
2.2	Innveggir				
1.100.100	Útseld vinna vélstjóra	klst			20.041
1.100.160	Útseld vinna verkamanna	klst			44.671
1.100.161	Útseld vinna verkamanna	klst			299.765
1.200.060	Útseld mælieining húsasmiða, uppsláttur	mæliein			713.082
1.200.061	Útseld mælieining húsasmiða, tréverk	mæliein			352.292
1.200.062	Útseld mælieining húsasmiða, handlang	mæliein			296.667
1.200.063	Útseld mælieining húsasmiða, rif og hreinsun móta	mæliein			261.901
1.200.110	Útseld mælieining múrara, múrverk	mæliein			177.551
1.200.112	Útseld mælieining múrara, handlang	mæliein			62.313
2.400.500	Steypudæla	klst			120.510
2.800.101	Leiga á byggingamótum veggjamót	m2			340.213
3.006.024	Húsbúrt timbur. Fura 38,5 x 75mm	m	473,00	316,23	149.577
3.015.006	Venjulegar spónaplötur. Þykkt 12mm	m2	265,00	418,43	110.884
3.080.125	Saumur, svartur m/haus, 2 1/2"	kg	20,00	219,25	4.385
3.099.990	Ýmislegt	heild			3.908
3.200.112	Pússningasandur, verð á bygg. stað	tunna	13,00	675,33	8.779
3.205.010	Steinsteypa. Portlandsement	m3			1.174.348
3.205.102	Sekkjað Portlandsement, 50 kg poki	poki	17,00	692,95	11.780
3.206.022	Milliveggjaplötur gjall 50x50x7 sm	stk	1.240,00	390,00	483.600
3.210.012	Slétt stál ST-37, 10mm	kg	186,00	42,00	7.812
3.210.022	Kambstál KS-40, 10mm	kg	2.680,00	60,59	162.381
2.2	Innveggir	Samtals Kr			4.806.460
2.3	Gólfplötur				
1.100.100	Útseld vinna vélstjóra	klst			41.624
1.100.161	Útseld vinna verkamanna	klst			470.220
1.200.060	Útseld mælieining húsasmiða, uppsláttur	mæliein			310.573
1.200.062	Útseld mælieining húsasmiða, handlang	mæliein			146.016
1.200.063	Útseld mælieining húsasmiða, rif og hreinsun móta	mæliein			108.160
2.400.500	Steypudæla	klst			241.020
2.800.120	Leiga á byggingamótum loftamót	m2			252.168
3.080.125	Saumur, svartur m/haus, 2 1/2"	kg	4,00	219,25	877
3.205.010	Steinsteypa. Portlandsement	m3			2.513.516
3.210.012	Slétt stál ST-37, 10mm	kg	505,00	42,00	21.210
3.210.022	Kambstál KS-40, 10mm	kg	5.947,00	60,59	360.329
2.3	Gólfplötur	Samtals Kr			4.465.713
2.4	Stigar				
1.100.100	Útseld vinna vélstjóra	klst			3.083
1.100.161	Útseld vinna verkamanna	klst			59.953
1.200.060	Útseld mælieining húsasmiða, uppsláttur	mæliein			120.521
1.200.062	Útseld mælieining húsasmiða, handlang	mæliein			14.679
1.200.063	Útseld mælieining húsasmiða, rif og hreinsun móta	mæliein			22.405
2.400.500	Steypudæla	klst			15.064
2.800.130	Leiga á byggingamótum stigamót	m2			16.905
3.005.030	Byggingatimbur. Fura 50 x 100mm	m	10,00	182,50	1.825
3.080.125	Saumur, svartur m/haus, 2 1/2"	kg	4,00	219,25	877
3.205.010	Steinsteypa. Portlandsement	m3			226.628
3.210.012	Slétt stál ST-37, 10mm	kg	48,00	42,00	2.016
3.210.022	Kambstál KS-40, 10mm	kg	686,00	60,59	41.565
2.4	Stigar	Samtals Kr			525.521
2.6	Þak				
1.100.100	Útseld vinna vélstjóra	klst			18.499
1.100.161	Útseld vinna verkamanna	klst			211.599
1.100.452	Útseld vinna blikksmiða	klst			115.122
1.200.060	Útseld mælieining húsasmiða, uppsláttur	mæliein			653.594
1.200.062	Útseld mælieining húsasmiða, handlang	mæliein			302.847
1.200.063	Útseld mælieining húsasmiða, rif og hreinsun móta	mæliein			67.214
1.200.160	Útseld mælieining málara	mæliein			108.984
2.400.500	Steypudæla	klst			90.382
2.800.101	Leiga á byggingamótum veggjamót	m2			21.601
2.800.120	Leiga á byggingamótum loftamót	m2			86.991

Lykill	Heiti frumþáttar	Eining	Magn	Verð á einingu	Verð alls
2.6	Pak framh.				
3.005.012	Byggingatimbur. Fura 25 x 150mm	m	1.496,00	123,00	184.008
3.005.029	Byggingatimbur, þakviður 50x100	m	190,00	180,00	34.200
3.005.030	Byggingatimbur. Fura 50 x 100mm	m	159,00	182,50	29.018
3.005.031	Byggingatimbur. Fura, þakviður 50 x 125mm	m	354,00	267,00	94.518
3.075.103	Steinull ísl. léttull, þykkt 100 mm 23 kg/m ³	m ²	480,00	753,04	361.459
3.077.005	Þakpappi. B=1m,L=20m,10-20 pam,(B-þykkt ísl.)	rúlla	15,00	3.156,50	47.348
3.080.125	Saumur, svartur m/haus, 2 1/2"	kg	93,00	219,25	20.390
3.080.148	Þaksaumur, galv, riflaður 2,5 kg/pk.	pakki	12,00	1.158,62	13.903
3.080.621	Mótavír, venjulegur 4mm	kg	20,00	201,50	4.030
3.101.013	Þakjárn BWG-24 ca 83cm breitt	fet	1.442,00	403,13	581.313
3.205.010	Steinsteypa. Portlandsement	m ³			927.117
3.210.012	Slétt stál ST-37, 10mm	kg	190,00	42,00	7.980
3.210.022	Kambstál KS-40, 10mm	kg	2.242,00	60,59	135.843
3.307.052	Þakniðurfallspípur, Kantaðar, 6x10sm	m	54,00	2.347,87	126.785
3.307.056	Hné í niðurfallspípur, kantaðar, 6x10x15x15 sm	stk	26,00	2.764,61	71.880
3.307.098	Þakrennur 25x200-600 sm, sívöl gerð	m	42,00	1.028,06	43.179
3.307.099	Þakrennubönd sívöl 25 sm	stk	50,00	849,15	42.458
3.500.073	Þakventlar. 5" m/plötu	stk	11,00	12.975,54	142.731
3.500.490	Ýmislegt, festingar, stútar, boltar o.fl.	heild			69.113
3.600.202	Þakmálning. oxyd rauð	ltr.	64,00	1.153,08	73.797
2.6	Pak	Samtals Kr			4.687.903
2.7	Gluggar				
1.100.160	Útseld vinna verkamanna	klst			47.022
1.100.550	Útseld verkstæðisvinna	klst			590.619
1.200.060	Útseld mælieining húsasmiða, uppsláttur	mæliein			238.724
1.200.061	Útseld mælieining húsasmiða, tréverk	mæliein			495.990
1.200.062	Útseld mælieining húsasmiða, handlang	mæliein			29.358
1.200.063	Útseld mælieining húsasmiða, rif og hreinsun móta	mæliein			35.538
1.200.160	Útseld mælieining málara	mæliein			302.088
3.006.010	Húsburr tibur. Fura 25 x 100mm	m	300,00	289,50	86.850
3.006.030	Húsburr tibur. Fura 50 x 100mm	m	250,00	368,00	92.000
3.006.041	Húsburr tibur. Fura 63 x 125mm	m	600,00	535,00	321.000
3.040.145	Glerlistar Fura 20 x 30mm	m	379,00	139,17	52.745
3.040.146	Glerlistar Fura 17 x 17mm	m	232,00	148,00	34.336
3.045.900	Gler tvöfalt. Fastar rúður 110 x 132sm	stk	40,00	9.895,00	395.800
3.045.901	Gler tvöfalt. Fastar rúður 210 x 155sm	stk	12,00	27.262,56	327.151
3.045.902	Gler tvöfalt i opnanleg fög 120 x 25sm	stk	77,00	2.201,47	169.513
3.045.903	Gler tvöfalt i opnanleg fög 84 x 75sm	stk	14,00	3.982,50	55.755
3.080.292	Skrúfur kopar, kúptur haus, 3,5x40mm, 200stk/pk	pakki	38,00	1.440,00	54.720
3.082.450	Gluggakítí í 0,33ltr. túpum	túpa	84,00	477,33	40.096
3.082.501	Glerisetningarlistar 3x9m, úr gúmmi	m	464,00	29,50	13.688
3.082.503	Glerisetningarlistar 5x10mm úr gúmmi	m	758,00	36,00	27.288
3.600.500	Fúavari, þekjandi viðarvörn	ltr.	32,00	1.282,49	41.040
3.999.515	Lamir skrár o.fl.	heild			49.361
2.7	Gluggar	Samtals Kr			3.500.682
2.8	Útihurðir				
1.100.160	Útseld vinna verkamanna	klst			117.555
1.100.550	Útseld verkstæðisvinna	klst			495.897
1.200.060	Útseld mælieining húsasmiða, uppsláttur	mæliein			4.635
1.200.061	Útseld mælieining húsasmiða, tréverk	mæliein			129.792
1.200.063	Útseld mælieining húsasmiða, rif og hreinsun móta	mæliein			773
1.200.160	Útseld mælieining málara	mæliein			15.871
3.008.040	Smiðaviður. Þurrkaður. Oregon Pine	fet ³	68,00	8.041,54	546.825
3.600.110	Olíumálning. löguð grunnmálning	ltr.	2,00	1.340,75	2.682
3.600.111	Olíumálning	ltr.	1,00	1.944,00	1.944
3.600.500	Fúavari, þekjandi viðarvörn	ltr.	5,00	1.282,49	6.412
3.999.515	Lamir skrár o.fl.	heild			49.361
2.8	Útihurðir	Samtals Kr			1.371.747

Lykill	Heiti frumþáttar	Eining	Magn	Verð á einingu	Verð alls
3.1	Frágangur útveggja				
1.200.110	Útseld mælieining múrara, múrverk	mæliein			770.708
1.200.112	Útseld mælieining múrara, handlang	mæliein			309.640
1.200.160	Útseld mælieining málara	mæliein			281.984
3.200.112	Pússningasandur, verð á bygg. stað	tunna	92,00	675,33	62.130
3.205.102	Sekkjað Portlandsement, 50 kg poki	poki	119,00	692,95	82.461
3.205.210	Loftblendi, 3,8 lítrar í brúsa	brúsi	7,00	1.017,27	7.121
3.215.040	Réttskaiðar, fura 1/3x3"	m	125,00	114,50	14.312
3.600.045	Útimálning 4 ltr/dós	ltr.	250,00	1.267,75	316.938
3.1	Frágangur útveggja	Samtals Kr			1.845.294
3.2	Frágangur veggja inni				
1.100.160	Útseld vinna verkamanna	klst			47.022
1.200.061	Útseld mælieining húsasmiða, tréverk	mæliein			116.658
1.200.110	Útseld mælieining múrara, múrverk	mæliein			3.742.261
1.200.112	Útseld mælieining múrara, handlang	mæliein			1.016.114
1.200.160	Útseld mælieining málara	mæliein			1.378.175
3.020.105	Spónlagðar eikarþiljur, B=22,5sm	m2	113,00	2.176,94	245.994
3.200.112	Pússningasandur, verð á bygg. stað	tunna	558,00	675,33	376.834
3.205.102	Sekkjað Portlandsement, 50 kg poki	poki	272,00	692,95	188.482
3.205.112	Fínpússning, 30 kg í kassa	kassi	60,00	1.600,00	96.000
3.205.150	Kalk í pússningu í pokum	kg	3.250,00	55,48	180.310
3.205.210	Loftblendi, 3,8 lítrar í brúsa	brúsi	7,00	1.017,27	7.121
3.215.005	Múrhúðunarnet, hæsanet í heilum rúllum	m2	625,00	187,70	117.312
3.215.040	Réttskaiðar, fura 1/3x3"	m	125,00	114,50	14.312
3.230.900	Veggflísar, 10x20 og 15x20sm, sléttar	m2	96,60	4.653,85	449.562
3.600.001	Innimálning plastmálning	ltr.	634,00	1.125,42	713.516
3.600.030	Málning, 10 lítrar í dós	ltr.	76,00	742,00	56.392
3.600.110	Olíumálning, löguð grunnmálning	ltr.	150,00	1.340,75	201.112
3.600.111	Olíumálning	ltr.	56,00	1.944,00	108.864
3.600.920	Fernisolía í 4 lítra fláti	ltr.	153,00	1.109,00	169.677
3.600.994	Sparsl, lakkmalning o.fl.	heild			19.818
3.720.001	Flísalím í brúsum	ltr	68,00	940,59	63.960
3.999.510	Annað efni	heild			5.470
3.999.516	Annað	heild			23.463
3.2	Frágangur veggja inni	Samtals Kr			9.338.429
3.3	Frágangur gólfa				
1.100.160	Útseld vinna verkamanna	klst			11.756
1.200.061	Útseld mælieining húsasmiða, tréverk	mæliein			91.163
1.200.110	Útseld mælieining múrara, múrverk	mæliein			614.531
1.200.112	Útseld mælieining múrara, handlang	mæliein			255.018
1.200.160	Útseld mælieining málara	mæliein			97.345
1.200.310	Útseld mælieining veggfóðrara	mæliein			503.427
3.020.402	Gólflistar úr ramín, 3,5sm breiðir	m	300,00	361,02	108.306
3.200.112	Pússningasandur, verð á bygg. stað	tunna	460,00	675,33	310.652
3.205.102	Sekkjað Portlandsement, 50 kg poki	poki	393,00	692,95	272.329
3.600.001	Innimálning plastmálning	ltr.	148,00	1.125,42	166.562
3.600.310	Gólfplakk, 4 lítrar í dós.	ltr.	56,00	1.620,75	90.762
3.700.045	Gólflistar úr plasti. B=50mm	m2	221,00	175,63	38.814
3.700.046	Vinil- eða plastdúkur með undirlagi	m2	374,00	1.559,21	583.145
3.705.210	Ullarteppi eða ull/gerfiefni á stofu, ekki álagt	m2	334,00	3.528,65	1.178.569
3.720.100	Lím á gólfduk, vatnsþolið	ltr	140,00	938,74	131.424
3.999.510	Annað efni	heild			19.392
3.3	Frágangur gólfa	Samtals Kr			4.473.195

Lykill	Heiti frumþáttar	Eining	Magn	Verð á einingu	Verð alls
3.4	Frágangur stiga				
1.100.452	Útseld vinna blikksmiða	klst			388.537
1.200.110	Útseld mælieining múrara, múrverk	mæliein			199.378
1.200.112	Útseld mælieining múrara, handlang	mæliein			80.746
1.200.160	Útseld mælieining málara	mæliein			66.660
1.200.310	Útseld mælieining veggfóðrara	mæliein			45.715
3.099.990	Ýmislegt	heild			14.236
3.200.112	Pússningasandur, verð á bygg. stað	tunna	70,00	675,33	47.273
3.205.102	Sekkjað Portlandsement, 50 kg poki	poki	55,00	692,95	38.112
3.600.001	Innimálning plastmálning	ltr.	13,00	1.125,42	14.630
3.600.030	Málning, 10 lítrar í dós	ltr.	19,00	742,00	14.098
3.600.111	Olíumálning	ltr.	10,00	1.944,00	19.440
3.600.920	Fernisolía í 4 lítra fláti	ltr.	6,00	1.109,00	6.654
3.705.010	Teppi á stiga og ganga, gerfi efni, ekki álagt	m2	90,00	3.311,60	298.044
3.840.501	Járn í stigahandrið	kg	1.250,00	91,95	114.938
3.840.502	Galvanhúðun á einföldu stigahandriði	m	17,00	3.529,58	60.003
3.4	Frágangur stiga	Samtals Kr			1.408.464
3.5	Frágangur lofta				
1.200.110	Útseld mælieining múrara, múrverk	mæliein			804.183
1.200.112	Útseld mælieining múrara, handlang	mæliein			235.340
1.200.160	Útseld mælieining málara	mæliein			304.204
3.200.112	Pússningasandur, verð á bygg. stað	tunna	160,00	675,33	108.053
3.205.102	Sekkjað Portlandsement, 50 kg poki	poki	70,00	692,95	48.506
3.205.112	Fínþússning, 30 kg í kassa	kassi	22,50	1.600,00	36.000
3.205.150	Kalk í þússningu í pokum	kg	1.250,00	55,48	69.350
3.600.001	Innimálning plastmálning	ltr.	243,00	1.125,42	273.477
3.600.030	Málning, 10 lítrar í dós	ltr.	11,00	742,00	8.162
3.600.110	Olíumálning. löguð grunnmálning	ltr.	27,00	1.340,75	36.200
3.600.111	Olíumálning	ltr.	15,00	1.944,00	29.160
3.600.920	Fernisolía í 4 lítra fláti	ltr.	77,00	1.109,00	85.393
3.5	Frágangur lofta	Samtals Kr			2.038.028
4.1	Fastar innréttingar				
1.100.160	Útseld vinna verkamanna	klst			390.283
1.100.550	Útseld verkstaðisvinna	klst			3.277.658
1.200.061	Útseld mælieining húsasmiða, tréverk	mæliein			695.313
3.008.111	Smíðaviður, þurrkað beyki	fet3	1,70	5.780,57	9.827
3.008.190	Spónn, beyki	m2	24,00	222,68	5.344
3.008.290	Spónn, eik	m2	462,00	241,29	111.476
3.008.990	Bakspónn b-spónn	heild			35.502
3.015.002	Venjulegar spónaplötur. Þykkt 8mm	m2	21,00	454,21	9.538
3.015.006	Venjulegar spónaplötur. Þykkt 12mm	m2	14,00	418,43	5.858
3.015.008	Venjulegar spónaplötur. Þykkt 16mm	m2	156,00	564,61	88.079
3.015.012	Venjulegar spónaplötur. Þykkt 19mm	m2	351,00	676,90	237.592
3.015.016	Venjulegar spónaplötur. Þykkt 22mm	m2	26,00	854,85	22.226
3.015.307	Plasthúðaðar spónaplötur. Þykkt 12mm	m2	11,00	970,93	10.680
3.017.110	Harðtexplötur - Mashonit plasthúðað	m2	16,00	380,68	6.091
3.017.510	Harðplastplötur	m2	102,00	1.159,64	118.283
3.045.000	Einfalt gler 5mm	m2	1,60	2.440,00	3.904
3.161.110	Eldhúsinnréttning, innlend 25%	heild			937.371
3.161.111	Eldhúsinnréttning, innflutt 50%	heild			893.608
3.172.020	Rennibrautir 150 x 1.5 sm	stk	32,00	2.971,06	95.074
3.405.001	Eldavél skv. sérstakri athugun	stk	10,00	84.075,71	840.757
3.600.410	Viðarlakk, matt	ltr.	145,00	1.245,00	180.525
3.600.411	Grunnur f. viðarlakk	ltr.	73,00	819,72	59.840
3.999.512	Líming	heild			75.937
3.999.513	Líming	heild			101.386
3.999.514	Fataslár, hilluberar, vinklar o.fl.	heild			23.130
3.999.517	Fataslár, hilluberar, vinklar o.fl.	heild			29.917
4.1	Fastar innréttingar	Samtals Kr			8.265.199

Lykill	Heiti frumþáttar	Eining	Magn	Verð á einingu	Verð alls
4.3	Innihurðir				
1.100.160	Útseld vinna verkamanna	klst			235.110
1.200.060	Útseld mælieining húsasmiða, upppláttur	mæliein			27.813
1.200.061	Útseld mælieining húsasmiða, tréverk	mæliein			283.533
1.200.063	Útseld mælieining húsasmiða, rif og hreinsun móta	mæliein			9.271
1.200.110	Útseld mælieining múrara, múrverk	mæliein			46.367
1.200.112	Útseld mælieining múrara, handlang	mæliein			16.172
1.200.160	Útseld mælieining málara	mæliein			21.691
3.050.026	Spónl. Innih. 70 - 80sm, harðv.karm. Læsanl.	stk	12,00	49.624,53	595.494
3.050.027	Spónl. innihurðir 70 - 80sm, harðv.karm.ó læsan	stk	55,00	49.624,53	2.729.349
3.050.028	Spónlagðar innihurðir,90sm, harðv.karm. læsanl.	stk	5,00	46.589,68	232.948
3.050.029	Draghurð, eikarspónn 204x130sm	stk	7,00	67.020,00	469.140
3.050.066	Karmlistar úr furu. 6,5sm breiðir	m	300,00	404,31	121.293
3.600.110	Ólufumálning. löguð grunnmálning	ltr.	8,00	1.340,75	10.726
3.600.111	Ólufumálning	ltr.	4,00	1.944,00	7.776
4.3	Innihurðir	Samtals Kr			4.806.683
5.1	Hreinlætisbúnaður				
1.200.210	Útseld mælieining pípulagningamanna	mæliein			268.548
3.315.010	Ólitað vatnssalerni með kassa og setu	stk	10,00	18.169,78	181.698
3.315.210	Ólitað handlaug ca. 600x450mm	stk	10,00	6.872,10	68.721
3.315.310	ólitað baðkar úr stáli, ca. 730x1700mm	stk	10,00	11.123,45	111.234
3.315.330	Botnstykki í baðker, með lyftitappa	stk	10,00	4.979,01	49.790
3.315.508	Eldhúsvaskur úr stáli, tvöfaldur	stk	10,00	11.764,14	117.641
3.315.610	Skolvaskur úr stáli	stk	10,00	10.661,49	106.615
3.317.110	Blöndunartæki fyrir handlaugar	stk	10,00	6.635,33	66.353
3.317.115	Blöndunartæki fyrir baðkör	stk	10,00	5.941,45	59.414
3.317.125	Blöndunartæki fyrir eldhúsvask	stk	10,00	4.545,75	45.458
3.317.990	Kranatengi,vatnskr. o.fl.	heild			62.940
5.1	Hreinlætisbúnaður	Samtals Kr			1.138.412
5.2	Frárennslislagir				
1.200.210	Útseld mælieining pípulagningamanna	mæliein			228.935
3.075.015	Glerull 50mm (2") mottur	m2	51,00	179,37	9.148
3.302.013	P.P.Plaströr, 50mm lengd 2m	stk	17,00	310,16	5.273
3.302.015	P.P.Plaströr, 70mm lengd 2m	stk	30,00	442,48	13.274
3.302.017	P.P.Plaströr, 100mm lengd 2m	stk	26,00	862,60	22.428
3.302.022	P.P.Beygjur, 50mm 45 gráður	stk	85,00	77,96	6.627
3.302.024	P.P.Beygjur, 70mm 45 gráður	stk	31,00	135,79	4.209
3.302.026	P.P.Beygjur, 100mm 45 gráður	stk	27,00	214,93	5.803
3.302.032	P.P.Greinar, 50/50 mm, 45 gráður	stk	29,00	180,89	5.246
3.302.034	P.P.Greinar, 70/70 mm, 45 gráður	stk	10,00	323,29	3.233
3.302.036	P.P.Greinar, 100/100 mm, 45 gráður	stk	10,00	440,19	4.402
3.302.992	Ýmislegt	heild			44.118
5.2	Frárennslislagir	Samtals Kr			352.696
5.3	Neysluvatnslagnir				
1.200.210	Útseld mælieining pípulagningamanna	mæliein			408.996
3.075.015	Glerull 50mm (2") mottur	m2	7,00	179,37	1.256
3.075.079	Glerullarhólkar. Þvermál 27mm (3/4")	m	188,00	219,24	41.217
3.075.080	Glerullarhólkar. Þvermál 33mm (1")	m	63,00	225,59	14.212
3.075.081	Glerullarhólkar. Þvermál 42mm (1 1/4")	m	18,00	333,56	6.004
3.302.402	Galvaniseruð rör 20 mm	m	188,00	317,31	59.654
3.302.403	PÍPUL. Galvaniseruð rör, 25mm (1")	m	63,00	448,45	28.252
3.302.404	PÍPUL. Galvaniseruð rör, 32mm (1 1/4")	m	18,00	591,96	10.655
3.302.405	PÍPUL. Galvaniseruð rör, 40mm (1 1/2")	m	49,00	610,93	29.936
3.302.411	PÍPUL. Galvaniseruð hné 20mm (3/4")	stk	623,00	103,06	64.206
3.302.451	PÍPUL. Galvaniseruð té 20mm (3/4")	stk	117,00	152,93	17.893
3.302.510	PÍPUL. Galvaniseraðir skrufubútar, 15mm	stk	350,00	65,63	22.970
3.302.992	Ýmislegt	heild			6.571
3.305.003	Rennilokar 25mm (1")	stk	17,00	1.453,26	24.705
5.3	Neysluvatnslagnir	Samtals Kr			736.527

Lykill	Heiti frumþáttar	Eining	Magn	Verð á einingu	Verð alls
5.4 Hitalagnir					
1.200.160	Útseld mælieining málara	mæliein			26.452
1.200.210	Útseld mælieining pípulagningamanna	mæliein			612.722
3.075.015	Glerull 50mm (2") mottur	m2	7,00	179,37	1.256
3.075.077	Glerullarhólkar. Þvermál 17mm (3/8")	m	428,00	193,14	82.664
3.302.201	Svört vatnsrör 10 mm	m	528,00	127,46	67.299
3.302.210	Svört hné 10 mm	stk	428,00	73,42	31.424
3.302.250	PÍPUL. Svört té, 10mm, (3/8")	stk	142,00	104,55	14.846
3.302.310	PÍPUL. svartir skrúfbútar 10 mm	stk	271,00	67,66	18.336
3.302.992	Ýmislegt	heild			30.038
3.305.120	Ofnlokar, f. bakrás	stk	63,00	3.196,44	201.376
3.305.200	Þrýstijafnari, 15 mm	stk	1,00	21.044,87	21.045
3.305.220	Slaufuloki, 15 mm	stk	1,00	22.890,91	22.891
3.305.429	Stillité algeng gerð 3/8"	stk	63,00	588,18	37.055
3.305.432	Loftskrúfa af algengri gerð	stk	63,00	109,89	6.923
3.310.190	Ofnar skv. sérstakri athugun	heild			1.051.598
3.600.001	Innimálning plastmálning	ltr.	12,00	1.125,42	13.505
5.4 Hitalagnir		Samtals Kr			2.239.430
5.5 Raflagnir					
1.200.260	Útseld mælieining rafvirkja	mæliein			1.722.197
3.400.110	Rafmagnsrör, 16mm plast	m	2.686,00	26,07	70.024
3.400.112	Rafmagnsrör, 20mm plast	m	162,00	41,40	6.707
3.400.114	Rafmagnsrör, 25mm plast	m	95,00	64,17	6.096
3.400.118	Inntaksrör 50mm plast	m	3,00	194,40	583
3.400.119	Inntaksrör 90mm plast	m	7,00	515,25	3.607
3.400.120	Stútar, 16mmplast	stk	105,00	56,87	5.971
3.400.125	Hólkar, 16mmplast	stk	644,00	24,70	15.907
3.400.210	Rofa- og tengladósir í múr 1-3st	stk	415,00	132,60	55.029
3.400.215	Loftdósir í steypu, 8 stút,plast	stk	202,00	217,07	43.848
3.400.220	Veggdósir(Vegglampadósir) 3 stúta	stk	64,00	137,57	8.804
3.400.310	Rafmagnsvír 1,5q	m	8.500,00	9,66	82.110
3.400.312	Rafmagnsvír 4,0q	m	300,00	38,73	11.619
3.400.314	Rafmagnsvír 6,0q	m	350,00	57,95	20.282
3.400.316	Rafmagnsvír 10,0q	m	20,00	92,72	1.854
3.400.318	Rafmagnsvír 16,0q	m	10,00	145,20	1.452
3.400.410	Lekastraumsrofar 0,03 A, 4ra-póla, 63 A	stk	11,00	9.131,31	100.444
3.400.420	Sjálfvör, 10 A	stk	100,00	650,36	65.036
3.400.423	Sjálfvör, 25 A	stk	10,00	608,38	6.084
3.400.511	Tenglar 16 amper, m/jörð	stk	360,00	329,84	118.742
3.400.513	Tenglar 25 amper m/jörð	stk	22,00	1.613,36	35.494
3.400.525	Einfaldur rofi,	stk	128,00	498,52	63.811
3.400.530	Samrofi	stk	52,00	548,46	28.520
3.400.535	Þrýstirofi með ljósi	stk	12,00	741,80	8.902
3.400.545	Dimmer 600 w, m/rofa	stk	10,00	3.973,86	39.739
3.400.610	Aðaltöflukassi, J.B.P. -117	stk	1,00	55.520,00	55.520
3.400.620	Greinikassi, (allt settið)	stk	10,00	4.494,46	44.945
3.400.710	Tengi	stk	1.050,00	27,72	29.106
3.400.720	Lok á búnað	stk	415,00	39,68	16.467
3.400.730	Rafbúnaðu, rafopnuð skrár	stk	1,00	4.574,34	4.574
3.407.001	Loftlampi í eldhús/baðherbergi	stk	37,00	1.915,20	70.862
3.407.002	Vegglampi í baðhergergi	stk	10,00	2.083,75	20.838
3.407.003	Flúrlampi undir eldhússkáp 40 wött	stk	20,00	3.160,80	63.216
3.407.105	Glóperur 60W	stk	195,00	62,54	12.195
3.407.150	Vinnuljósafjalir	stk	121,00	89,10	10.781
3.425.995	Annað	heild			41.874
5.5 Raflagnir		Samtals Kr			2.893.240

Lykill	Heiti frumþáttar	Eining	Magn	Verð á einingu	Verð alls
5.6	Annar útbúnaður				
1.200.060	Útseld mælieining húsasmiða, uppláttur	mæliein			24.722
1.200.260	Útseld mælieining rafvirkja	mæliein			75.944
3.099.990	Ýmislegt	heild			9.770
3.400.320	Rafmagnsvír 2x0,6 q	m	55,00	23,35	1.284
3.400.332	Lágspennustrengur 10 lína, (10 pör)	m	170,00	99,37	16.893
3.420.001	Loftnetsstrengur	m	60,00	60,06	3.604
3.420.010	Sjónvarpsgreiða 6 element	stk	1,00	2.469,45	2.469
3.420.015	Magnari fyrir sjónvarp	stk	1,00	33.249,93	33.250
3.420.020	Loftnetstenglar án loks	stk	10,00	390,57	3.906
3.420.025	Útvarpsloftnet	stk	1,00	13.940,36	13.940
3.425.001	Símaintakasski	stk	1,00	1.979,55	1.980
3.425.005	Afriðill f/dyrasíma	stk	1,00	5.976,34	5.976
3.425.010	Dyrasími. Útstöð fyrir(10 íb.)	stk	1,00	30.635,69	30.636
3.425.015	Dyrasími innistöð, algeng gerð	stk	20,00	2.603,38	52.068
3.425.020	Bjölluhappur	stk	10,00	1.339,65	13.396
3.500.209	Sorprennur úr blikki, sívalar, þvermál=400mm	m	17,00	7.146,04	121.483
5.6	Annar útbúnaður	Samtals Kr			411.321
6.0	Ytri frágangur				
3.999.500	Ytri frág. fylgir sérstk. vísit.	heild			3.557.395
6.0	Ytri frágangur	Samtals Kr			3.557.395
7.0	Annað (ýmis kostnaður)				
1.100.062	Verkstjórn	klst			2.546.676
1.100.160	Útseld vinna verkamanna	klst			556.035
1.200.060	Útseld mælieining húsasmiða, uppláttur	mæliein			226.363
2.300.200	Sendibílar dagtaxti	heild			144.074
2.300.300	Fólksbifreiðar	heild			201.969
2.800.601	Vinnuskúr 30 m2	m2xman			157.921
2.800.701	Verkfærageymsla 15 m2	m2xman			35.131
2.800.750	Verkfæri sérstök ath.	heild			66.032
3.077.106	Byggingaplast þ=0,20mm 2 x 50m	m2	380,00	88,62	33.676
3.999.101	Rafmagn til húsa í byggingu	kwst.	10.200,00	8,04	82.008
3.999.110	Heitt vatn frá Hitav. Reykjavíkur	m3	4.500,00	73,58	331.110
3.999.120	Teikningar	heild			4.307.257
9.999.150	Opinber gjöld, sérstakur útreikningur	heild			4.924.081
7.0	Annað (ýmis kostnaður)	Samtals Kr			13.612.333
	Fjölþýlishús	Samtals Kr			86.417.042

Útreikningur á kostnaði við byggingu iðnaðarhúss.

— greindur eftir byggingarhlutum samkvæmt Rb. kostnaðarkerfinu —

Verð á byggingarefni er jafnan meðaltal af verði nokkurra seljenda og gefur því aðeins stundum til kynna hið raunverulega útsöluverð.

Gerð og stærð hússins.

Iðnaðarhús í Reykjavík. Húsið er einlyft, fullfrágengið að utan og innan. Í öðrum enda þess er trésmíðaverkstæði en í hinum er skrifstofurými. Kostnaður við loftræstingu og raflagnir vegna umræddrar starfsemi er innifalinn.

Fjármagnskostnaður er ekki reiknaður inn í verð hússins.

Flatarmál (utanmál) iðnaðarhússins er 1077 m² og rúmmál 5922 m³.

Augljóst er að byggingarkostnaður við ákveðna húsgerð er mismunandi eftir stærð, lögun, gerð þaks o.s.frv. Þessi breytileiki í byggingarkostnaði á sérstaklega við um iðnaðarhús þar eð starfsemin gerir gjarna kröfu um sérhönnun og ýmsan sérbúnað. Hér verður því að áréttta að ekki er hægt að bera kostnað við önnur hús saman við byggingarkostnað þessa vísitöluhúss fyrir iðnað nema kynna sér alla gerð og frágang og bera saman efnis- og verklýsingar.

Athugasemdir

Vísitala iðnaðarhúss er ekki löggilt byggingarvísitala eins og útreikningur Hagstofu Íslands á vísitölu fjölbýlishúss. Því ber að líta á hana öðru fremur sem upplýsingu um breytingar á byggingarkostnaði hússins.

Útreikningur á vísitölu iðnaðarhúss miðast við að virðisaukaskattur sé á öllum kostnaðarliðum, þ.e. kostnaðartölurnar eru birtar með virðisaukaskatti.

Vakin er athygli á því að nýr grunnur var tekinn upp fyrir iðnaðarhúsið í janúar 1991.

Vísitala Iðnaðarhúss eftir starfsgreinum og byggingaráföngum.

1. áfangi Fokhelt hús 2. áfangi Tilbúið undir tréverk 3. áfangi Lokafrágangur	Jan 1991 Alls	Fjárhæðir í þúsundum króna verðlag í janúar 2004				Samsvarandi vísitölur			
		1. áf.	2. áf.	3. áf.	Alls	1. áf	2. áf.	3. áf	Alls
01 Húsasmíði	15.001	11.993	8.856	2.567	23.416	147,2	168,6	160,3	156,1
02 Múrverk	6.937	5.942	4.168	308	10.419	143,7	162,2	132,1	150,2
03 Pípulögn	3.682	624	4.572	763	5.958	168,4	163,9	146,0	161,8
04 Raflögn	7.143	180	2.950	6.278	9.408	136,3	132,1	131,4	131,7
05 Blikk- og járnsmíði	6.019		1.596	7.590	9.186	.	161,0	151,0	152,6
06 Málun	1.950		206	3.205	3.411	.	152,9	176,5	174,9
07 Dúkalögn og veggfóðrun	492			724	724	.	.	147,2	147,2
08 Vélavinna, akstur og	4.011	6.734	191	76	7.001	174,2	185,3	187,4	174,6
09 Verkstjórn og ýmis	4.102	3.526	2.451	577	6.554	160,8	159,7	154,0	159,8
10 Ýmisleet	1.172	716	656	281	1.653	131,3	147,6	153,9	141,0
Samtals	50.510	29.715	25.646	22.371	77.731	153,3	159,7	148,5	153,9
11 Teikningar og eftirlit	6.740	.	.	.	10.344	.	.	.	153,5
12 Frágangur lóðar	3.630	.	.	.	6.073	.	.	.	167,3
13 Opinber gjöld	7.072	.	.	.	13.270	.	.	.	187,7
14 Verksmiðjuframleiddar	13.427	.	.	.	19.893	.	.	.	148,2
Vísitalan alls	81.378	.	.	.	127.312	.	.	.	156,4

Vísitölur byggingarluta, Iðnaðarhús

Nr - Byggingarlutar	Vinna	Efni aðk. iðn vara	Opinber gj. Vél. mótal. o.fl.	Verð alls	Samsv. vísitala
1.0 Undirbygging	2.030.422	7.911.135	3.992.024	13.933.581	158,8
1.1 Gröftur og fylling	673.500	478.776	3.807.702	4.959.978	185,9
1.2 Sökkklar	1.182.943	6.977.936	184.322	8.345.201	145,5
1.3 Lagnir í grunn	173.979	454.423	0	628.402	168,4
2.0 Yfirbygging	10.006.865	36.080.659	1.310.994	47.398.518	153,8
2.1 Útveggir	777.592	8.198.202	547.448	9.523.242	146,0
2.2 Innveggir	2.335.956	2.628.869	0	4.964.825	161,7
2.3 Gólfplötur	979.470	1.842.440	0	2.821.910	166,1
2.4 Stigar	580.878	229.890	0	810.768	175,0
2.5 Rammar	430.735	5.356.659	417.789	6.205.183	152,3
2.6 Þak	3.858.863	13.843.968	345.757	18.048.588	152,0
2.7 Gluggar	1.043.371	2.320.068	0	3.363.439	153,7
2.8 Útihurðir	0	1.660.563	0	1.660.563	176,7
3.0 Frágangur yfirbyggingar	2.414.547	2.907.690	0	5.322.237	165,9
3.2 Frágangur veggja inni	1.053.408	1.132.380	0	2.185.788	163,5
3.3 Frágangur gólfa	1.323.215	1.692.626	0	3.015.841	166,9
3.5 Frágangur lofta	37.924	82.684	0	120.608	184,8
4.0 Innréttingar	399.361	1.708.118	0	2.107.479	157,8
4.1 Fastar innréttingar	155.727	1.026.192	0	1.181.919	149,3
4.3 Innihurðir	243.634	681.926	0	925.560	170,2
5.0 Útbúnaður	6.417.549	16.725.130	0	23.142.679	144,4
5.1 Hreinlætisbúnaður	112.874	643.059	0	755.933	145,9
5.2 Frárennslislagnir	118.299	64.729	0	183.028	142,4
5.3 Neysluvatnslagnir	544.305	468.453	0	1.012.758	164,4
5.4 Hitalagnir	827.576	2.550.291	0	3.377.867	165,1
5.5 Raflagnir	4.814.495	3.884.593	0	8.699.088	132,0
5.6 Annar útbúnaður	0	708.446	0	708.446	127,9
5.7 Loftræstlagnir	0	8.405.559	0	8.405.559	150,9
6.0 Ytri frágangur	2.610.525	2.235.974	1.226.528	6.073.027	167,3
7.0 Annað (ýmis kostnaður)	7.684.268	6.706.738	14.943.407	29.334.413	166,9
Samtals	31.563.537	74.275.444	21.472.953	127.311.934	156,4

Vísitala iðnaðarhúss, skipting kostnaðar:
Skipting eftir starfsgreinum o.fl.

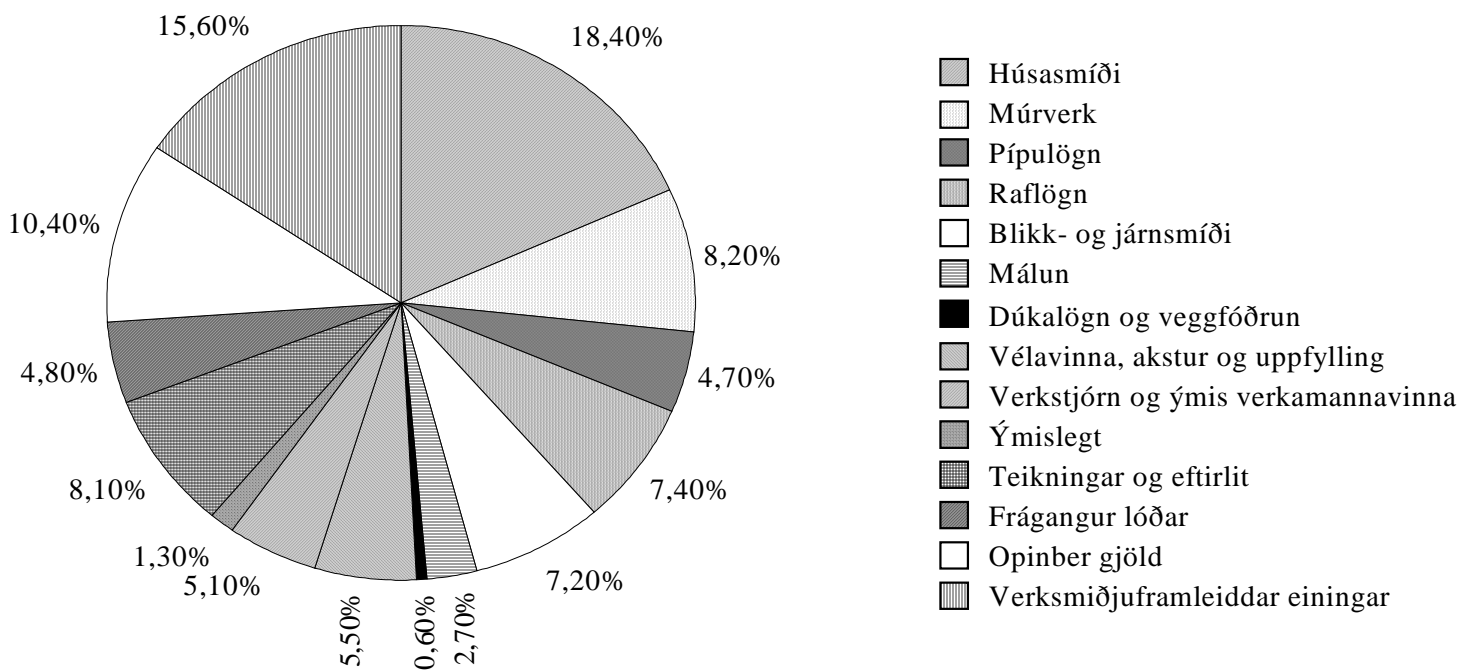

Atvinnuhúsnæði Magnskrá: I01 Dags. 21.1.2004 Einingaverð: 0401

Lykill	Heiti frumþáttar	Eining	Magn	Verð á einingu	Verð alls
1.1	Gröftur og fylling				
1.100.100	Útseld vinna vélstjóra	klst			288.283
1.100.150	Útseld vinna verkamanna	klst			385.217
2.000.010	Ýta D.7E.48A, 160 hö	klst			301.093
2.100.600	Gröfur	klst			521.667
2.300.005	Vörubifreiðar 10-13 tonn dagtaxti	klst	463,00	6.446,96	2.984.942
3.200.210	Uppfylling, Bögglaberg, komið á bíl í námu.	tunna	12.900,00	20,50	264.450
3.200.232	Uppfyllingarefni, grús	tunna	1.800,00	119,07	214.326
1.1	Gröftur og fylling	Samtals Kr			4.959.978
1.2	Sökklar				
1.100.100	Útseld vinna vélstjóra	klst			80.164
1.200.050	Útseld mælieining húsasmiða, uppsláttur	mæliein			375.699
1.200.052	Útseld mæliein. húsasmi, handlang	mæliein			569.400
1.200.053	Útseld mæliein. rif og hreinsun móta	mæliein			157.680
2.200.020	Bílkranir 30 tonn	klst			184.322
3.005.012	Byggingatimbur. Fura 25 x 150mm	m	1.530,00	123,00	188.190
3.005.030	Byggingatimbur. Fura 50 x 100mm	m	610,00	182,50	111.325
3.075.231	Einangrunarplast 22 kg/m ³ Þykkt 50 mm	m ²	1.174,00	581,06	682.164
3.080.125	Saumur, svartur m/haus, 2 1/2"	kg	90,00	219,25	19.732
3.080.621	Mótavír, venjulegur 4mm	kg	170,00	201,50	34.255
3.205.010	Steinsteypa. Portlandsement	m ³			5.521.494
3.210.012	Slétt stál ST-37, 10mm	kg	530,00	42,00	22.260
3.210.022	Kambstál KS-40, 10mm	kg	6.091,00	60,59	369.054
3.999.521	Annað efni	heild			29.462
1.2	Sökklar	Samtals Kr			8.345.201
1.3	Lagnir í grunn				
1.100.150	Útseld vinna verkamanna	klst			66.646
1.200.200	Útseld mælieining pípulagningamanna	mæliein			107.333
3.300.117	Vatnsrör úr plasti 50 mm	m	55,00	158,10	8.696
3.300.210	Steinsteypt ójárnþent rör, 100mm	m	75,00	777,00	58.275
3.300.211	Steinsteypt ójárnþent rör, 150mm	m	45,00	1.143,50	51.458
3.300.220	Steinsteypt beygja 100mm, 45 gráður	stk	12,00	897,50	10.770
3.300.222	Steinsteypt beygja 150mm, 45 gráður	stk	5,00	1.259,50	6.298
3.300.230	Steinsteyptar greinar 100/100mm, 45 gráður	stk	6,00	2.168,00	13.008
3.300.234	Steinsteyptar greinar 150/150mm, 45 gráður	stk	5,00	2.462,00	12.310
3.300.260	Steinsteyptur hreinsibrunnur ,60sm, 1,35m hár m/l	stk	3,00	15.247,42	45.742
3.300.261	Steinsteyptur hreinsibrunnur ,100sm, 0,80m hár m/l	stk	6,00	26.821,22	160.927
3.300.262	Steypt keila m/steyptu loki	stk	3,00	21.594,66	64.784
3.999.570	Ýmislegt efni í grunnlagir	heild			22.155
1.3	Lagnir í grunn	Samtals Kr			628.402
2.1	Útveggir				
1.100.100	Útseld vinna vélstjóra	klst			155.704
1.100.154	Útseld vinna verkamanna	klst			277.249
1.100.200	Útseld vinna húsasmiða	klst			344.639
2.200.020	Bílkranir 30 tonn	klst			250.152
2.300.104	Dráttarbíll m. tveim flutn vögnum 30 tonna	klst			297.296
3.082.510	Vatnspétting listi	m	102,00	656,11	66.923
3.082.520	Vindpétting, fúguband 15x30 mm	m	102,00	284,71	29.040
3.900.290	Útveggjæinigar EP 25/120 og EP 25/300	heild			7.999.965
3.999.555	Festingar,vinklar,rær,skrufur o.fl.	heild			102.274
2.1	Útveggir	Samtals Kr			9.523.242

Lykill	Heiti frumþáttar	Eining	Magn	Verð á einingu	Verð alls
2.2	Innveggir				
1.100.154	Útseld vinna verkamanna	klst			439.867
1.100.550	Útseld verkstæðisvinna	klst			22.288
1.200.051	Útseld mælieining húsasmiða, tréverk	mæliein			494.292
1.200.052	Útseld mæliein. húsasm, handlang	mæliein			32.324
1.200.100	Útseld mælieining múrara ,múrverk	mæliein			997.915
1.200.102	Útseld mælieining múrara, handlang	mæliein			349.270
3.006.149	Húspurr timbur. Hefluð fura 45 x 120mm (2"x5")	m	222,00	373,50	82.917
3.007.034	Smíðaviður. Fura 50 x 200mm	m	141,00	865,50	122.036
3.015.106	Rakaþolnar spónaplötur. Þykkt 12mm	m2	69,46	583,82	40.552
3.015.108	Rakaþolnar spónaplötur. Þykkt 16mm	m2	88,30	828,27	73.136
3.016.111	Sléttur vatnspolinn birkikrossviður þykkt 12mm	m2	20,13	1.963,55	39.526
3.040.145	Glerlistar Fura 20 x 30mm	m	307,20	139,17	42.753
3.045.000	Einfalt gler 5mm	m2	58,80	2.440,00	143.472
3.075.112	Steinull þykkt 100mm 33kg/m3	m2	93,46	962,62	89.966
3.080.138	Saumur, galv. m/haus 3"	kg	20,40	271,13	5.531
3.080.292	Skrúfur kopar, kúptur haus, 3,5x40mm, 200stk/pk	pakki	8,00	1.440,00	11.520
3.080.330	Múrboltar, 10 x 165 mm, galv.	stk	105,00	135,00	14.175
3.082.450	Gluggakítta í 0,33ltr. túpum	túpa	15,00	477,33	7.160
3.082.503	Glerisetningarlistar 5x10mm úr gúmmí	m	798,00	36,00	28.728
3.200.112	Pússningasandur, verð á bygg. stað	tunna	126,00	675,33	85.092
3.205.102	Sekkjað Portlandsement, 50 kg poki	poki	132,00	692,95	91.469
3.206.050	Holsteinn 20x40x20 cm	stk	4.263,00	393,50	1.677.490
3.210.012	Slétt stál ST-37, 10mm	kg	154,00	42,00	6.468
3.520.470	Vinkiljárn. Jafnarma 40x40x4, sandbl. og grunnað	m	42,00	310,00	13.020
3.720.200	Trélím grip (3 lítra dós)	dós	1,24	2.994,14	3.713
3.999.522	Annað efni	heild			50.145
2.2	Innveggir	Samtals Kr			4.964.825
2.3	Gólfplötur				
1.100.154	Útseld vinna verkamanna	klst			121.297
1.200.051	Útseld mælieining húsasmiða, tréverk	mæliein			745.073
1.200.052	Útseld mæliein. húsasm, handlang	mæliein			113.100
3.006.034	Húspurr timbur. Fura 50 x 200mm	m	96,00	511,50	49.104
3.006.036	Húspurr timbur. Fura 50 x 225mm (2"x9")	m	711,90	585,00	416.462
3.006.145	Húspurr timbur. Hefluð fura 45 x 45mm	m	654,60	170,00	111.282
3.015.108	Rakaþolnar spónaplötur. Þykkt 16mm	m2	6,10	828,27	5.052
3.015.114	Rakaþolnar spónaplötur. Þykkt 22mm	m2	246,35	1.364,21	336.073
3.017.201	Hálmsementsplötur 25mm 50 x 200	m2	193,20	1.539,00	297.335
3.017.303	Gipsplötur þykkt 13mm	m2	36,00	392,08	14.115
3.075.112	Steinull þykkt 100mm 33kg/m3	m2	501,00	962,62	482.273
3.077.106	Byggingaplast $\beta=0,20$ mm 2 x 50m	m2	226,20	88,62	20.046
3.080.138	Saumur, galv. m/haus 3"	kg	112,20	271,13	30.421
3.080.330	Múrboltar, 10 x 165 mm, galv.	stk	217,00	135,00	29.295
3.080.516	Bjálkskór 51x195 mm	stk	54,00	223,50	12.069
3.080.593	Kambsaumur 40/60 mm	stk	1.092,00	2,86	3.123
3.082.450	Gluggakítta í 0,33ltr. túpum	túpa	2,20	477,33	1.050
3.720.200	Trélím grip (3 lítra dós)	dós	0,69	2.994,14	2.066
3.999.522	Annað efni	heild			32.674
2.3	Gólfplötur	Samtals Kr			2.821.910
2.4	Stigar				
1.100.455	Útseld vinna járnsmiða á byggingarstað	klst			163.168
1.100.555	Útseld verkstæðisvinna járnsmiða	klst			417.710
3.520.040	Stálbiti UNP. 220mm	m	19,00	3.435,00	65.265
3.520.920	Riffilað plötujárn svart 4/6x1500x3000 mm	kg	334,00	110,39	36.870
3.600.311	Epoxy góflakk	ltr	10,40	2.023,00	21.039
3.600.901	Epoxy þynnir	ltr.	2,50	852,00	2.130
3.600.923	Herðir, Epoxy	ltr.	3,40	1.963,00	6.674
3.999.559	Annað(m.a. notkun véla á verkstæði járnsmiða)	heild			97.912
2.4	Stigar	Samtals Kr			810.768

Lykill	Heiti frumþáttar	Eining	Magn	Verð á einingu	Verð alls
2.5	Rammar				
1.100.100	Útseld vinna vélstjóra	klst			118.705
1.100.154	Útseld vinna verkamanna	klst			254.590
1.100.200	Útseld vinna húsasmiða	klst			57.440
2.200.020	Bílkranir 30 tonn	klst			190.905
2.300.104	Dráttarbill m. tveim flutn vögnum 30 tonna	klst			226.884
3.900.390	Rammar, Hliðarstoðir Rb 40/50 og Þakbitar	heild			5.300.835
3.999.555	Festingar, vinklar, rær, skrufur o.fl.	heild			55.824
2.5	Rammar	Samtals Kr			6.205.183
2.6	Þak				
1.100.100	Útseld vinna vélstjóra	klst			98.664
1.100.154	Útseld vinna verkamanna	klst			1.095.668
1.100.200	Útseld vinna húsasmiða	klst			315.099
1.200.050	Útseld mælieining húsasmiða, uppsláttur	mæliein			2.349.432
2.200.020	Bílkranir 30 tonn	klst			157.991
2.300.104	Dráttarbill m. tveim flutn vögnum 30 tonna	klst			187.766
3.005.030	Byggingatimbur. Fura 50 x 100mm	m	3.040,00	182,50	554.800
3.006.032	Húspurrt timbur. Fura 50 x 150mm	m	148,00	370,00	54.760
3.015.108	Rakaþolnar spónaplötur. Þykkt 16mm	m2	64,00	828,27	53.009
3.016.111	Sléttur vatnspolinn birkkrossviður þykkt 12mm	m2	94,00	1.963,55	184.574
3.017.201	Hálmsementsplötur 25mm 50 x 200	m2	96,00	1.539,00	147.744
3.040.590	Reykgluggar m/umgj. og opnaracylinder	stk	16,00	91.509,61	1.464.154
3.075.102	Steinull ísl þ. 75 mm 23 kg/m3	m2	60,00	546,94	32.816
3.075.105	Steinull ísl þ. 150mm þ. 23kg/m3	m2	1.130,00	1.090,20	1.231.926
3.077.005	Þakpappi. B=1m, L=20m, 10-20 pam, (B-þykkt ísl.)	rúlla	76,00	3.156,50	239.894
3.077.023	Veggpappi, 1,25m x 16m	rúlla	65,00	2.565,00	166.725
3.077.106	Byggingaplast þ=0,20mm 2 x 50m	m2	80,00	88,62	7.090
3.080.138	Saumur, galv. m/haus 3"	kg	47,00	271,13	12.743
3.080.330	Múrboltar, 10 x 165 mm, galv.	stk	1.670,00	135,00	225.450
3.080.360	Galv. borðboltar 12mm (1/2") L=300 mm	stk	218,00	153,00	33.354
3.084.002	Asfalt á yfirborð rifjaplatna	kg	440,00	67,35	29.634
3.101.301	Garðastál litað (DOBEL) GS-45K	m	1.473,00	1.733,19	2.552.989
3.101.333	Kjöljárn plasthúðað	m	16,00	4.183,00	66.928
3.101.336	Vindskeid, Plasthúðað	m	16,00	2.015,00	32.240
3.101.351	Kamsaumur m. þéttingu	pakki	114,00	1.245,00	141.930
3.101.381	Þéttilisti fyrir þakstál, yfir	m	99,40	408,00	40.555
3.101.382	Þéttilisti fyrir þakstál undir	m	99,40	476,00	47.314
3.520.399	Galv. flatjárn 4x25 mm vinkilbeygt.	stk	1.670,00	110,76	184.969
3.900.490	Rifjaplötur RP 18/100 og RP 18/120	heild			6.178.046
3.999.556	Festingar, fylling í raufar ofl.	heild			79.227
3.999.557	Ýmislegt, saumur o.fl.	heild			81.097
2.6	Þak	Samtals Kr			18.048.588
2.7	Gluggar				
1.100.154	Útseld vinna verkamanna	klst			279.915
1.100.200	Útseld vinna húsasmiða	klst			73.851
1.200.050	Útseld mælieining húsasmiða, uppsláttur	mæliein			516.840
1.200.150	Útseld mælieining málara	mæliein			172.765
3.040.001	Gluggi nr. G1. Oregon Pine 2,5 x 5"	m	12,00	62.275,56	747.307
3.040.002	Gluggi nr. G2. Oregon Pine 2,5 x 5"	m	4,00	64.423,46	257.694
3.040.003	Gluggi nr. G3. Oregon Pine 2,5 x 5", opnanl.gl.	m	24,00	11.055,31	265.327
3.045.910	Gler tvöfalt. Fastar rúður 57,3 x 112sm	stk	160,00	3.546,00	567.360
3.045.911	Gler tvöfalt i opnanleg fög 48,3 x 48,3sm	stk	24,00	1.568,14	37.635
3.080.292	Skrúfur kopar, kúptur haus, 3,5x40mm, 200stk/pk	pakki	86,00	1.440,00	123.840
3.082.450	Gluggakítí í 0,33ltr. túpum	túpa	81,00	477,33	38.664
3.082.503	Glerisetningarlistar 5x10mm úr gúmmí	m	590,00	36,00	21.240
3.600.500	Fúavari, þekjandi viðarvörn	ltr.	21,00	1.282,49	26.932
3.999.523	Lamir, skrár og fl.	heild			234.069
2.7	Gluggar	Samtals Kr			3.363.439
2.8	Útihurðir				
3.050.106	Útihurðir í iðnaðarhús.	heild			1.660.563
2.8	Útihurðir	Samtals Kr			1.660.563

Lykill	Heiti frumþáttar	Eining	Magn	Verð á einingu	Verð alls
3.2	Frágangur veggja inni				
1.100.154	Útseld vinna verkamanna	klst			66.646
1.100.550	Útseld verkstæðisvinna	klst			2.786
1.200.051	Útseld mælieining húsasmiða, tréverk	mæliein			33.568
1.200.052	Útseld mæliein. húsasm, handlang	mæliein			2.523
1.200.100	Útseld mælieining múrara ,múrverk	mæliein			233.842
1.200.102	Útseld mælieining múrara, handlang	mæliein			46.119
1.200.150	Útseld mælieining málara	mæliein			667.924
3.007.034	Smíðaviður. Fura 50 x 200mm	m	36,40	865,50	31.504
3.080.330	Múrboltar, 10 x 165 mm, galv.	stk	41,00	135,00	5.535
3.200.112	Pússningasandur, verð á bygg. stað	tunna	254,00	675,33	171.534
3.205.102	Sekkjað Portlandsement, 50 kg poki	poki	16,00	692,95	11.087
3.205.112	Fínþússning, 30 kg í kassa	kassi	4,00	1.600,00	6.400
3.205.150	Kalk í þússningu í pokum	kg	325,00	55,48	18.031
3.205.210	Lofthlendi, 3,8 lítrar í brúsa	brúsi	1,00	1.017,27	1.017
3.215.040	Réttskaiðar, fura 1/3x3"	m	60,00	114,50	6.870
3.230.900	Veggflísar, 10x20 og 15x20sm, sléttar	m ²	34,45	4.653,85	160.325
3.600.001	Innimálning plastmálning	ltr.	388,00	1.125,42	436.663
3.600.030	Málning, 10 lítrar í dós	ltr.	84,00	742,00	62.328
3.600.110	Olíumálning. löguð grunnmálning	ltr.	74,30	1.340,75	99.618
3.600.500	Fúavari, þekjandi viðarvörn	ltr.	29,10	1.282,49	37.320
3.720.001	Flísalím í brúsum	ltr	24,25	940,59	22.809
3.999.560	Annað efni v.málunar veggja inni	heild			61.339
3.2	Frágangur veggja inni	Samtals Kr			2.185.788
3.3	Frágangur gólfa				
1.100.154	Útseld vinna verkamanna	klst			162.617
1.200.100	Útseld mælieining múrara ,múrverk	mæliein			454.514
1.200.102	Útseld mælieining múrara, handlang	mæliein			1.580
1.200.150	Útseld mælieining málara	mæliein			419.232
1.200.300	Útseld mælieining veggfóðrara	mæliein			285.272
3.077.106	Byggingaplast þ=0,20mm 2 x 50m	m ²	1.135,00	88,62	100.584
3.230.901	Gólf flísar leirflísar 10x20 cm	m ²	5,46	3.160,05	17.254
3.600.311	Epoxy gólfklakk	ltr	352,00	2.023,00	712.096
3.600.901	Epoxy þynnir	ltr.	80,00	852,00	68.160
3.600.921	Saltsýra	ltr.	525,00	277,63	145.756
3.600.923	Herðir, Epoxy	ltr.	105,00	1.963,00	206.115
3.700.008	Linoleum gólfdukur /=2,5 mm	m ²	179,60	1.879,00	337.468
3.720.001	Flísalím í brúsum	ltr	3,82	940,59	3.593
3.720.100	Lím á gólfdukk, vatnspolið	ltr	62,00	938,74	58.202
3.999.544	Annað efni	heild			43.398
3.3	Frágangur gólfa	Samtals Kr			3.015.841
3.5	Frágangur lofta				
1.200.150	Útseld mælieining málara	mæliein			37.924
3.600.001	Innimálning plastmálning	ltr.	7,80	1.125,42	8.778
3.600.110	Olíumálning. löguð grunnmálning	ltr.	3,60	1.340,75	4.827
3.600.111	Olíumálning	ltr.	32,00	1.944,00	62.208
3.999.558	Annað efni	heild			6.871
3.5	Frágangur lofta	Samtals Kr			120.608
4.1	Fastar innréttingar				
1.200.051	Útseld mælieining húsasmiða, tréverk	mæliein			155.727
3.006.145	Húsbúrrt timbur. Hefluð fura 45 x 45mm	m	72,00	170,00	12.240
3.080.292	Skrúfur kopar, kúptur haus, 3,5x40mm, 200stk/pk	pakki	2,00	1.440,00	2.880
3.080.330	Múrboltar, 10 x 165 mm, galv.	stk	37,00	135,00	4.995
3.082.450	Gluggakítta í 0,33ltr. túpum	túpa	6,00	477,33	2.864
3.161.105	Eldhúsinnrétting plastkl. m upps.	heild			128.093
3.162.100	Fataskápar úr blikki 40x170x55 cm	stk	50,00	17.242,00	862.100
3.600.500	Fúavari, þekjandi viðarvörn	ltr.	1,30	1.282,49	1.667
3.999.522	Annað efni	heild			11.353
4.1	Fastar innréttingar	Samtals Kr			1.181.919

Lykill	Heiti frumþáttar	Eining	Magn	Verð á einingu	Verð alls
4.3	Innihurðir				
1.200.051	Útseld mælieining húsasmiða, tréverk	mæliein			166.825
1.200.150	Útseld mælieining málara	mæliein			76.809
3.006.120	Húspurrt timbur. Hefluð fura 22 x 22mm	m	226,00	87,00	19.662
3.050.002	Innihurðir. Harðtex. B=800mm Ekki skrá	stk	21,00	22.233,54	466.904
3.050.033	Innihurðaspjöld með úrtaki Harðtex B=900	stk	2,00	11.833,63	23.667
3.075.112	Steinull þykkt 100mm 33kg/m ³	m ²	4,70	962,62	4.524
3.080.330	Múrboltar, 10 x 165 mm, galv.	stk	114,00	135,00	15.390
3.600.111	Olíumálning	ltr.	24,30	1.944,00	47.239
3.600.500	Fúavari, þekjandi viðarvörn	ltr.	14,65	1.282,49	18.788
3.999.522	Annað efni	heild			85.752
4.3	Innihurðir	Samtals Kr			925.560
5.1	Hreinlætisbúnaður				
1.200.200	Útseld mælieining pípulagningamanna	mæliein			112.874
3.302.712	Gólfniðurfall 6" Bollavatnslás álsteypa	stk	3,00	7.411,22	22.234
3.305.084	Slöngukranar 1/2"	stk	20,00	1.170,71	23.414
3.315.010	Ólitað vatnssalerni með kassa og setu	stk	4,00	18.169,78	72.679
3.315.210	Ólituð handlaug ca. 600x450mm	stk	4,00	6.872,10	27.488
3.315.508	Eldhúsvaskur úr stáli, tvöfaldur	stk	1,00	11.764,14	11.764
3.315.610	Skolvaskur úr stáli	stk	15,00	10.661,49	159.922
3.315.701	Þvagskálar á vegg	stk	2,00	22.028,01	44.056
3.317.110	Blöndunartæki fyrir handlaugar	stk	4,00	6.635,33	26.541
3.317.115	Blöndunartæki fyrir baðkór	stk	2,00	5.941,45	11.883
3.317.125	Blöndunartæki fyrir eldhúsvask	stk	1,00	4.545,75	4.546
3.317.210	Þvagskálabyssa	stk	2,00	11.253,66	22.507
3.330.020	Brunaslanga í kassa með slöngustút (25 m)	stk	2,00	71.317,01	142.634
3.999.533	Kranatengi, vatnskr. o.fl.	heild			73.391
5.1	Hreinlætisbúnaður	Samtals Kr			755.933
5.2	Frárennslislagnir				
1.200.200	Útseld mælieining pípulagningamanna	mæliein			118.299
3.075.101	Steinull ísl þ. 50mm 23kg/m ³	m ²	42,00	364,46	15.307
3.302.013	P.P.Plaströr, 50mm lengd 2m	stk	4,00	310,16	1.241
3.302.015	P.P.Plaströr, 70mm lengd 2m	stk	8,00	442,48	3.540
3.302.017	P.P.Plaströr, 100mm lengd 2m	stk	23,00	862,60	19.840
3.302.022	P.P.Beygjur, 50mm 45 gráður	stk	29,00	77,96	2.261
3.302.024	P.P.Beygjur, 70mm 45 gráður	stk	8,00	135,79	1.086
3.302.026	P.P.Beygjur, 100mm 45 gráður	stk	18,00	214,93	3.869
3.302.032	P.P.Greinar, 50/50 mm, 45 gráður	stk	8,00	180,89	1.447
3.302.034	P.P.Greinar, 70/70 mm, 45 gráður	stk	6,00	323,29	1.940
3.999.571	Ýmislegt í frárennslislögn innanhúss	heild			14.198
5.2	Frárennslislagnir	Samtals Kr			183.028
5.3	Neysluvatnslagnir				
1.200.200	Útseld mælieining pípulagningamanna	mæliein			544.305
3.075.079	Glerullarhólkar. Þvermál 27mm (3/4")	m	118,00	219,24	25.870
3.075.080	Glerullarhólkar. Þvermál 33mm (1")	m	144,00	225,59	32.485
3.075.081	Glerullarhólkar. Þvermál 42mm (1 1/4")	m	63,00	333,56	21.014
3.075.082	Glerullarhólkar. Þvermál 48mm (1 1/2")	m	77,50	292,92	22.701
3.302.402	Galvaniseruð rör 20 mm	m	118,35	317,31	37.554
3.302.403	PÍPUL. Galvaniseruð rör, 25mm (1")	m	144,00	448,45	64.577
3.302.404	PÍPUL. Galvaniseruð rör, 32mm (1 1/4")	m	63,00	591,96	37.293
3.302.405	PÍPUL. Galvaniseruð rör, 40mm (1 1/2")	m	89,15	610,93	54.464
3.302.411	PÍPUL. Galvaniseruð hné 20mm (3/4")	stk	64,00	103,06	6.596
3.302.412	PÍPUL. Galvaniseruð hné 25mm	stk	51,00	168,92	8.615
3.302.414	PÍPUL. Galvaniseruð hné 40mm	stk	21,00	493,61	10.366
3.302.452	PÍPUL. Galvaniseruð té 25mm	stk	46,00	314,73	14.478
3.302.454	PÍPUL. Galvaniseruð té 40mm	stk	16,00	588,49	9.416
3.302.512	PÍPUL. Galvaniseraðir skrúfubútar, 25mm	stk	86,00	107,28	9.226
3.305.005	Rennilokar 40mm (1 1/2")	stk	6,00	1.843,81	11.063
3.305.050	Einstreymislokar 40mm (1 1/2")	stk	2,00	5.242,93	10.486
3.999.575	Festingar og upphengi á pípum í loft og vegg	heild			62.393
3.999.576	Annað efni í vatnslögn(plast,sísal,mak o.fl.)	heild			29.856
5.3	Neysluvatnslagnir	Samtals Kr			1.012.758

Lykill	Heiti frumþáttar	Eining	Magn	Verð á einingu	Verð alls
--------	------------------	--------	------	----------------	-----------

5.4 Hitalagnir

1.200.200	Útseld mælieining pípulagningamanna	mæliein			827.576
3.075.077	Glerullarhólkar. Þvermál 17mm (3/8")	m	106,00	193,14	20.473
3.075.079	Glerullarhólkar. Þvermál 27mm (3/4")	m	175,00	219,24	38.367
3.075.080	Glerullarhólkar. Þvermál 33mm (1")	m	138,00	225,59	31.131
3.075.082	Glerullarhólkar. Þvermál 48mm (1 1/2")	m	114,00	292,92	33.393
3.302.201	Svört vatnsrör 10 mm	m	106,00	127,46	13.511
3.302.203	Svört vatnsrör 20 mm	m	175,00	248,69	43.521
3.302.204	Svört vatnsrör 25 mm	m	140,00	338,39	47.375
3.302.206	Svört vatnsrör 40 mm (1 1/2")	m	127,00	433,89	55.104
3.302.210	Svört hné 10 mm	stk	100,00	73,42	7.342
3.302.212	Svört hné 20 mm	stk	116,00	77,99	9.047
3.302.213	Svört hné 25 mm	stk	103,00	128,49	13.234
3.302.215	Svört hné 40 mm (1 1/2")	stk	57,00	225,33	12.844
3.302.250	PÍPUL. Svört té, 10mm, (3/8")	stk	30,00	104,55	3.136
3.302.252	PÍPUL. Svört té, 20mm	stk	72,00	112,30	8.086
3.302.253	PÍPUL. Svört té, 25mm	stk	95,00	168,70	16.026
3.302.255	PÍPUL. svört té 40 mm (1 1/2")	stk	44,00	577,40	25.406
3.302.310	PÍPUL. svartir skrúfbútar 10 mm	stk	69,00	67,66	4.669
3.302.312	PÍPUL. Svartir skrúfbútar, 20mm	stk	143,00	72,35	10.346
3.302.313	PÍPUL. Svartir skrúfbútar, 25mm	stk	36,00	106,04	3.817
3.302.315	PÍPUL. svartir skrúfbútar 40 mm (1 1/2")	stk	85,00	178,87	15.204
3.305.003	Rennilokar 25mm (1")	stk	12,00	1.453,26	17.439
3.305.005	Rennilokar 40mm (1 1/2")	stk	13,00	1.843,81	23.970
3.305.050	Einstreymislokar 40mm (1 1/2")	stk	3,00	5.242,93	15.729
3.305.120	Ofnlokar, f. bakrás	stk	17,00	3.196,44	54.339
3.305.202	Þrýstijafnari, 25 mm	stk	2,00	28.174,18	56.348
3.305.241	Hítastýrður loki, 20 mm	stk	7,00	31.248,44	218.739
3.305.252	Segulloki	stk	7,00	13.989,41	97.926
3.305.429	Stillit á algeng gerð 3/8"	stk	17,00	588,18	9.999
3.310.010	Hitablásari	stk	4,00	131.498,00	525.992
3.310.011	Hitablásari	stk	3,00	109.757,00	329.271
3.310.020	Hraðastillir f. hitablásara	stk	7,00	15.967,11	111.770
3.310.193	Ofnar samkvæmt sérstakri athugun, lakkaðir	heild			356.824
3.322.010	Forhitari	stk	1,00	93.118,00	93.118
3.999.572	Ýmis stjórntæki í hitalögn	heild			79.222
3.999.573	Festingar og upphengi á pípum í loft og vegg	heild			120.950
3.999.574	Annað efni í hitalögn (plast,mak,hampur o.fl.)	heild			26.623

5.4 Hitalagnir

Samtals Kr

3.377.867

5.5 Raflagnir

1.200.250	Útseld mælieining rafvirkja	mæliein			4.814.495
3.400.110	Rafmagnsrör, 16mm plast	m	620,00	26,07	16.163
3.400.115	Inntaksrör úr plasti 25 mm	m	60,00	73,99	4.439
3.400.116	Inntaksrör úr plasti 40 mm	m	15,00	144,33	2.165
3.400.117	Inntaksrör úr plasti 75 mm	m	40,00	306,85	12.274
3.400.212	Rofa/tengladósir á timburvegg	stk	88,00	132,84	11.690
3.400.217	Dósir í timburloft	stk	36,00	221,00	7.956
3.400.222	Veggdósir á timburvegg	stk	6,00	210,00	1.260
3.400.235	Tengidósir 8x8 cm	stk	45,00	107,00	4.815
3.400.310	Rafmagnsvír 1,5q	m	2.100,00	9,66	20.286
3.400.335	Strengur 10x2 x0,6q	stk	100,00	115,00	11.500
3.400.340	Ídr vír 50 mm ²	m	30,00	367,00	11.010
3.400.351	Strengur 3x1,5q	m	1.630,00	41,87	68.248
3.400.352	Strengur 4x1,5q	m	870,00	54,04	47.015
3.400.353	Strengur 5x1,5q	m	580,00	66,04	38.303
3.400.358	Strengur 5x2,5q	m	390,00	90,00	35.100
3.400.363	Strengur 5x4 q	m	90,00	166,00	14.940
3.400.368	Strengur 5x6 q	m	20,00	229,00	4.580
3.400.371	Strengur 3x10 q	m	200,00	305,00	61.000
3.400.381	Lausataugar 3x1,5 q	m	115,00	57,73	6.639
3.400.388	Lausataugar 5x2,5q	m	80,00	144,00	11.520
3.400.408	Lekastraumsrofar 4x40 A	stk	1,00	4.969,00	4.969
3.400.411	Lekastraumsrofar 4x63 A	stk	4,00	7.513,00	30.052
3.400.412	Lekastraumsrofar 4x100 A	stk	2,00	23.780,00	47.560

Lykill	Heiti frumþáttar	Eining	Magn	Verð á einingu	Verð alls
5.5	Raflagnir framh.				
3.400.416	Lekastraumsrofar 4x160 A	stk	1,00	42.723,00	42.723
3.400.420	Sjálfvör, 10 A	stk	19,00	650,36	12.357
3.400.423	Sjálfvör, 25 A	stk	3,00	608,38	1.825
3.400.430	Sjálfvör 3x10 A	stk	56,00	2.376,00	133.056
3.400.431	Sjálfvör 3x16 A	stk	12,00	2.376,00	28.512
3.400.433	Sjálfvör 3x25 A	stk	3,00	1.775,00	5.325
3.400.434	Sjálfvör 3x63 A	stk	3,00	3.337,00	10.011
3.400.460	Fjarrofar <16 A 1x (straumstuðrofar)	stk	16,00	1.574,00	25.184
3.400.470	Spólurofar 3x63 A	stk	4,00	8.689,00	34.756
3.400.472	Spólurofar 3x125 A	stk	2,00	18.353,00	36.706
3.400.480	Varrofar (neo) 1x63 A	stk	8,00	2.209,00	17.672
3.400.482	Varrofar (neo) 3x63 A	stk	4,00	4.991,00	19.964
3.400.490	Varskilrofar 125 A	stk	7,00	5.622,00	39.354
3.400.492	Varskilrofar 250 A	stk	1,00	14.112,00	14.112
3.400.494	Varskilrofar 400 A	stk	1,00	31.092,00	31.092
3.400.501	Tenglar 10-16 A innfelldir	stk	23,00	320,00	7.360
3.400.505	Tenglar 10-16 A utaná l.	stk	44,00	295,00	12.980
3.400.506	Tenglar 10-16 A utaná l. tvöfaldir	stk	87,00	361,00	31.407
3.400.507	Tenglar 63 A 1f utaná l.	stk	6,00	3.398,00	20.388
3.400.508	Tenglar 16 A 3f utaná l.	stk	40,00	802,00	32.080
3.400.509	Tenglar 63 A 3f utaná l.	stk	3,00	2.662,00	7.986
3.400.522	Tenglar fyrir síma	stk	2,00	363,00	726
3.400.527	Rofar 10 A innfelldir	stk	25,00	443,00	11.075
3.400.529	Rofar 10 A utaná l.	stk	15,00	377,00	5.655
3.400.537	Þrýstirofar 10 A innfelldir	stk	17,00	607,00	10.319
3.400.550	Lykilrofar 6 A innfelldir	stk	4,00	2.194,00	8.776
3.400.640	Tengikassar 0,2 mm2 með hlíf	stk	2,00	2.219,00	4.438
3.400.711	Tengi 6 mm"	stk	500,00	25,26	12.630
3.400.720	Lok á búnað	stk	266,00	39,68	10.555
3.402.101	Strengjarena 8x10 sm.Rafgalvaniseruð	m	250,00	1.155,00	288.750
3.402.102	Lok á strengjarennu (8x10 sm rennu) Rafgalv.	m	250,00	312,00	78.000
3.402.103	Strengjarena 8x15 sm.Rafgalvaniseruð	m	52,00	1.219,50	63.414
3.402.104	Lok á strengjarennu (renna 8x15 sm). Rafgalv.	m	52,00	318,00	16.536
3.402.105	Strengjarena 8x20 sm. Rafgalv	m	40,00	1.408,50	56.340
3.402.106	Lok á strengjarennu (renna 8x20sm).Rafgalv	m	40,00	474,00	18.960
3.402.107	Strengjarena 8x30 sm. Rafgalv	m	6,00	1.647,00	9.882
3.402.108	Lok á strengjarennu (renna 8x30 sm). Rafgalv.	m	6,00	558,00	3.348
3.402.109	Upphengi f. strengjarennu. Ístað úr 5mm flatjárni	stk	200,00	345,00	69.000
3.402.610	Töflusk.-kassar 2.0 m2	stk	1,00	71.540,00	71.540
3.402.611	Töflusk. Kassar 2.5 m2	stk	1,00	79.583,00	79.583
3.402.621	Sökklar f. töfluskápa	stk	2,00	12.120,00	24.240
3.402.622	Endahlífar á skápa	stk	8,00	10.366,00	82.928
3.402.623	Burðarstoðir	stk	4,00	1.489,00	5.956
3.402.624	Grindur/hlífar í skápa 0,20 m2	stk	33,00	1.523,00	50.259
3.402.625	Vírarennur með loki	m	20,00	681,00	13.620
3.402.626	Straumskinnur >250 q	stk	10,00	363,00	3.630
3.402.627	Tengiklemmur 95 mm"sk	stk	80,00	337,00	26.960
3.402.628	Raðklemmur 16 mm"sm	stk	540,00	254,00	137.160
3.407.009	Útljós, neyðarljós. 2x8 wött sílogandi	stk	17,00	7.714,00	131.138
3.407.010	Flúrlampi 3x36 w. Verksmiðjulampi	stk	113,00	6.139,00	693.707
3.407.011	Flúrlampi 2x36 w. Sprengitraustur	stk	9,00	40.948,00	368.532
3.407.012	Flúrlampi 2x58 w.	stk	10,00	4.860,00	48.600
3.407.013	PL-Lampar	stk	14,00	5.117,00	71.638
3.407.014	Flúrlampi 1x18 w.	stk	5,00	7.555,00	37.775
3.407.121	Flúrpípur18W	stk	5,00	196,00	980
3.407.123	Flúrpípur36W	stk	421,00	207,00	87.147
3.407.125	Flúrpípur 58 w.	stk	20,00	281,00	5.620
3.407.127	PL-Pípur 9 w.	stk	28,00	351,00	9.828
3.415.002	Spennir 220/24 V 250 Va	stk	3,00	14.227,00	42.681
3.999.561	Annað efni í raflögn	heild			184.333
5.5	Raflagnir	Samtals Kr			8.699.088

Lykill	Heiti frumþáttar	Eining	Magn	Verð á einingu	Verð alls
5.6	Annar útbúnaður				
3.415.902	Brunaviðvörðunarkerfi í verksmiðjuhús	heild			469.066
3.415.904	Innbrotaviðvörðunarkerfi í verksmiðjuhús	heild			239.380
5.6	Annar útbúnaður	Samtals Kr			708.446
5.7	Loftræstilagnir				
3.500.501	Almenn loftræsting í verksmiðjuhús	heild			3.558.956
3.500.502	Spónsogkerfi í verksmiðjuhús	heild			1.924.856
3.500.503	Útsog frá Raf- og logsuðu í verksmiðjuhús	heild			1.187.769
3.500.504	Loftræsting á lakklefa í verksmiðjuhús	heild			1.733.978
5.7	Loftræstilagnir	Samtals Kr			8.405.559
6.0	Ytri frágangur				
1.100.100	Útseld vinna vélstjóra	klst			369.989
1.100.150	Útseld vinna verkamanna	klst			1.999.395
1.100.550	Útseld verkstæðisvinna	klst			55.719
1.200.050	Útseld mælieining húsasmiða, uppsláttur	mæliein			87.600
1.200.150	Útseld mælieining málara	mæliein			56.989
1.200.200	Útseld mælieining pípulagningamanna	mæliein			40.833
2.000.010	Ýta D.7E.48A, 160 hö	klst			37.637
2.050.001	Veghefill CAT 12F/12G m/söluskatti	klst			240.640
2.100.502	Traktorsgröfur, vökvakn. 4x4 ca 8 tonn	klst			212.037
2.100.600	Gröfur	klst			137.281
2.300.005	Vörubifreiðar 10-13 tonn dagtaxti	klst	79,00	6.446,96	509.310
2.400.101	Vibrokefli (dregid) 580 kg	klst			89.623
3.006.030	Húspurtt timbur. Fura 50 x 100mm	m	500,00	368,00	184.000
3.006.130	Húspurtt timbur. Hefluð fura 25 x 100mm	m	350,00	289,50	101.325
3.200.105	Sandur 0-8mm	tunna	132,00	121,10	15.985
3.200.232	Uppfyllingarefni, grús	tunna	3.700,00	119,07	440.559
3.205.010	Steinsteypa. Portlandsement	m ³			41.205
3.206.109	Steinsteyptar hellur, Stærð 40x40x5 sm	stk	1.246,00	291,16	362.785
3.206.501	Kantsteinar, 65x12x30 cm	stk	160,00	966,31	154.610
3.302.405	PÍPUL. Galvaniseruð rör, 40mm (1 1/2")	m	30,00	610,93	18.328
3.302.620	PÍPUL. Hitapólnar plastpípur, 25mm	m	400,00	93,50	37.400
3.600.500	Fúavari, þekjandi viðarvörn	ltr.	95,00	1.282,49	121.837
3.800.100	Malbik Y-12	tonn	90,00	6.031,00	542.790
3.800.200	Mulningur	tonn	75,00	796,00	59.700
3.801.100	Birki(Betula pubescentes) 80-100 cm 1/2/2	stk	26,00	636,06	16.538
3.801.110	Glansmispill(cotoncastur lucidus)	stk	50,00	487,35	24.368
3.801.300	Grasþökur, akstur innifalinn	m ²	250,00	260,00	65.000
3.999.519	Ýmislegt	heild			33.327
3.999.520	Ýmislegt	heild			16.217
6.0	Ytri frágangur	Samtals Kr			6.073.027
7.0	Annað (ýmis kostnaður)				
1.100.052	Verkstjórn	klst			2.626.125
1.100.150	Útseld vinna verkamanna	klst			845.078
1.100.601	Eftirlit	heild			4.095.681
1.200.050	Útseld mælieining húsasmiða, uppsláttur	mæliein			117.384
2.300.201	Sendibílar dagtaxti, atv. hús	heild			197.381
2.300.301	Fólksbifreiðar, atv. hús	heild			280.737
2.800.601	Vinnuskúr 30 m ²	m ² xman			509.310
2.800.751	Verkfæri sérst. athugun, atv. hús	heild			685.551
3.999.101	Rafmagn til húsa í byggingu	kwst.	11.322,00	8,04	91.029
3.999.110	Heitt vatn frá Hitav. Reykjavíkur	m ³	4.995,00	73,58	367.532
3.999.121	Teikningar, atvinnuhús	heild			6.248.177
9.999.151	Opinber gjöld, sérstakur útreikningur	heild			13.270.428
7.0	Annað (ýmis kostnaður)	Samtals Kr			29.334.413
	Atvinnuhúsnaði	Samtals Kr			127.311.934