

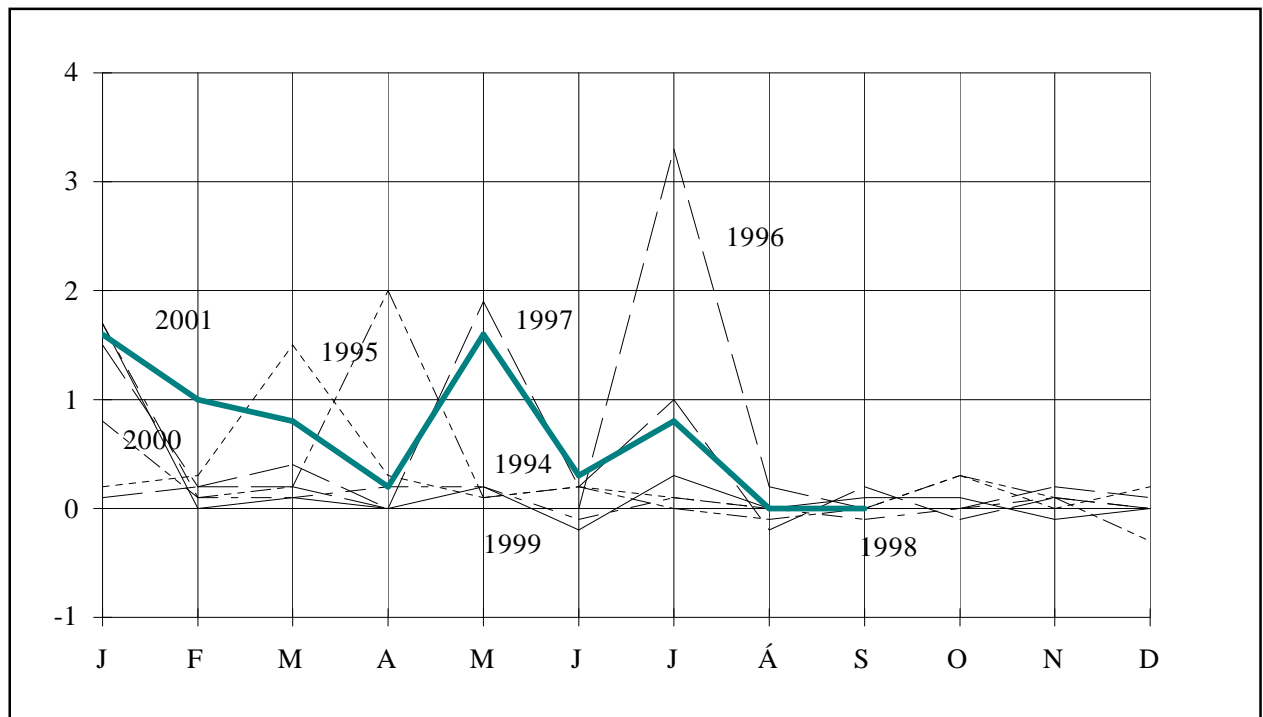

# BYGGINGARVÍSITÖLUR



**Október 2001**

# BYGGINGARVÍSITÖLUR

Meginhlutverk þessarar útgáfu er að sýna hlutfallslegar breytingar á byggingarkostnaði og einstökum þáttum hans. Upplýsingar um byggingarkostnað á rúmmetra og fermetra eru einnig gagnlegar í ýmsum tilvikum og eru birtar hér að neðan um það (þau) vísitöluhús sem bók þessi fjallar um. Hafa skal hugfast að ekki er raunhæft að bera byggingarkostnað vísitöluhúss saman við byggingarkostnað annarra húsa nema kynna sér alla uppbyggingu og frágang og bera saman efnis- og verklýsingar. Í fjölbýlishúsinu og einbýlishúsinu er aðeins innifalinn sá virðisaukaskattur sem ekki fæst endurgreiddur (við nýbyggingu íbúðarhúsnæðis fást 60 % endurgreidd af virðisaukaskatti vinnu á byggingarstað).

Húsgerð	Heildarstærð		Kostnaður	
	Flatarmál í m <sup>2</sup>	Rúmmál í m <sup>3</sup>	kr/m <sup>2</sup>	kr/m <sup>3</sup>
Fjölbýlishús (vísitala 261,4 stig)	960	2.844	81.535,75	27.522,62
Iðnaðarhús (með fullum VSK) (vísitala 143,9 stig) Ath.: nýr grunnur, fullbúið hús (Jan. 1991=100)	1.077	5.922	108.710,86	19.770,62

### Efnisyfirlit

Formáli	bls.	3
Vísitala byggingarkostnaðar	bls.	3
Breytingar á vísitölu byggingarkostnaðar	bls.	3
Byggingarvísitala eftir starfsgreinum og byggingaráföngum	bls.	4
Vísitölur byggingarhluta fjölbýlishúss	bls.	4
Ýmis myndrit	bls.	5
Yfirlitstafla: vísitala byggingarkostnaðar eftir starfsgreinum	bls.	7
Yfirlitstafla: vísitala byggingarkostnaðar eftir Rb-kostnaðarkerfi	bls.	7
Útreikningur á kostnaði við byggingu fjölbýlishúss samkv. Rb-kostnaðarkerfi	bls.	8
Vísitala iðnaðarhúss	bls.	17
Vísitala iðnaðarhúss eftir starfsgreinum og byggingaráföngum	bls.	18
Vísitölur byggingarhluta iðnaðarhúss	bls.	18
Vísitala iðnaðarhúss, myndrit	bls.	19
Útreikningar á kostnaði við byggingu iðnaðarhúss samkv. Rb-kostnaðarkerfi	bls.	20
Einbýlishús	bls.	28
Útreikningar á kostnaði við byggingu Einbýlishúss samkv. Rb-kostnaðarkerfi	bls.	29

### Formáli

Rit þetta er gefið út af Rannsóknastofnun byggingariðnaðarins og Hagstofu Íslands í sameiningu.

Ritið kemur út mánaðarlega og birtir alltaf hina opinberu byggingarvísitölu, þ.e. vísitölu fjölbýlis, og einnig vísitölu iðnaðarhúss. Útreikningur á kostnaði við byggingu einbýlishúss fylgir að auki þriðja hvern mánuð, þ.e. í janúar, apríl, júlí og október.

Vísitölurnar eru settar fram samkvæmt kostnaðarkerfi Rb en jafnframt eru þær sundurliðaðar eftir starfsgreinum og byggingaráföngum líkt og tíðkast í Hagtíðindum. Loks má nefna töflur um þróun vísitalna og ýmsar upplýsingar til glöggvunar á efninu.

### Vísitala byggingarkostnaðar

Hagstofan hefur reiknað vísitölu byggingarkostnaðar eftir verðlagi um miðjan september. Vísitalan er 261,4 stig (júní 1987=100) og er óbreytt frá fyrra mánuði. Vísitalan gildir fyrir október. Samsvarandi vísitala miðuð við eldri grunn (desember 1982=100) er 836 stig.

Hækkun vísitölnnar síðastliðna þrjá mánuði samsvarar 3,3% hækkun á ári. Síðastliðna tólf mánuði hefur vísitala byggingarkostnaðar hækkað um 6,8%.

### Breytingar vísitölu byggingarkostnaðar 1999- 2001

	Vísitölur		Breytingar í hverjum mánuði, %	Umreiknað til árshækkunar miðuð við hækkun vísitölnnar			
	Gildistími júlí 1987 =100	Útreikningstími júní 1987=100		Síðasta mánuð, %	Síðustu 3 mánuði, %	Síðustu 6 mánuði, %	Síðustu 12 mánuði, %
<b>1999</b>							
Júlí	235.5	236.3	0.3	4.2	1.4	1.0	2.3
Ágúst	236.3	236.4	0.0	0.5	0.9	1.0	2.3
September	236.4	236.7	0.1	1.5	2.1	1.1	2.5
Oktober	236.7	236.9	0.1	1.0	1.0	1.2	2.6
Nóvember	236.9	236.6	-0.1	-1.5	0.3	0.6	2.3
Desember	236.6	236.7	0.0	0.5	0.0	1.0	2.4
Meðaltal	.	236.0	.	.	.	.	2.3
<b>2000</b>							
Janúar	236,7	238,6	0,8	10,1	2,9	2,0	1,5
Febrúar	238,6	238,9	0,1	1,5	3,9	2,1	1,6
Mars	238,9	239,4	0,2	2,5	4,6	2,3	1,7
Apríl	239,4	244,1	2,0	26,3	9,5	6,2	3,7
Mái	244,1	244,4	0,1	1,5	9,5	6,7	3,6
Júní	244,4	244,8	0,2	2,0	9,3	7,0	3,9
Júlí	244,8	244,9	0,0	0,5	1,3	5,4	3,6
Ágúst	244,9	244,6	-0,1	-1,5	0,3	4,8	3,5
September	244,6	244,7	0,0	0,5	-0,2	4,5	3,4
Oktober	244,7	245,5	0,3	4,0	1,0	1,2	3,6
Nóvember	245,5	245,8	0,1	1,5	2,0	1,1	3,9
Desember	245,8	245,1	-0,3	-3,4	0,7	0,2	3,5
Meðaltal	.	243,4	.	.	.	.	3,1
<b>2001</b>							
Janúar	245,1	249,0	1,6	20,9	5,8	3,4	4,4
Febrúar	249,0	251,6	1,0	13,3	9,8	5,8	5,3
Mars	251,6	253,7	0,8	10,5	14,8	7,5	6,0
Apríl	253,7	254,3	0,2	2,9	8,8	7,3	4,2
Mái	254,3	258,4	1,6	21,2	11,3	10,5	5,7
Júní	258,4	259,3	0,3	4,3	9,1	11,9	5,9
Júlí	259,3	261,3	0,8	9,7	11,5	10,1	6,7
Ágúst	261,3	261,4	0,0	0,5	4,7	7,9	6,9
September	261,4	261,4	0,0	0,0	3,3	6,2	6,8
Oktober	261,4	.	.	.	.	.	.

### Byggingarvísitala eftir starfsgreinum og byggingaráföngum.

1. áfangi Fokhelt hús 2. áfangi Tilbúið undir tréverk 3. áfangi Lokafrágangur	Júní 1987 Alls	Fjárhæðir í þúsundum króna verðlag sept. 2001				Samsvarandi vísitölur gildistími október 2001			
		1. áf.	2. áf.	3. áf.	Alls	1. áf.	2. áf.	3. áf.	Alls
01 Húsasmíði	8.928	7.649	4.145	11.558	23.352	248.0	280.7	264.7	261.6
02 Múrverk	7.713	9.740	9.868	813	20.421	268.1	265.6	223.6	264.8
03 Þrúlögn	1.891	315	2.855	1.072	4.243	243.7	259.7	162.0	224.4
04 Raflögn	1.846	634	1.293	1.895	3.822	223.9	210.1	200.0	207.0
05 Blikk- og iárnsmíði	330	315	824	-	1.140	320.1	355.6	.	345.0
06 Málun	1.625	-	1.703	2.985	4.688	.	290.8	287.2	288.5
07 Dúkalögn og veggfóðrun	1.198	-	341	2.191	2.532	.	234.3	208.3	211.4
08 Vélavinna. akstur. uoðfvilling	721	1.812	199	86	2.098	281.1	370.6	389.4	291.1
09 Verkstíorn og ýmis verkam.vinna	1.694	1.215	1.645	966	3.826	222.6	226.7	228.6	225.9
10 Ýmislegt	287	174	304	134	611	178.9	225.5	240.5	212.6
Samtals	26.232	21.854	23.178	21.700	66.732	256.6	263.8	243.0	254.4
Þar af: vinnuliðir	10.374	7.798	12.864	5.495	26.157	249.1	258.0	243.4	252.1
Efnisliðir	10.424	11.352	8.193	6.499	26.044	259.9	270.1	215.0	249.9
Annað (nr. 01-3. 08 og 10)	5.434	2.705	2.120	9.706	14.531	265.5	277.2	265.9	267.4
11 Teikningar	1.233	.	.	.	3.904	.	.	.	316.6
12 Frágangur lóðar	1.131	.	.	.	3.192	.	.	.	282.1
13 Opnber giöld	1.350	.	.	.	4.447	.	.	.	329.4
Vísitalan alls	29.947	.	.	.	78.274	.	.	.	261.4
Vísitalan með grunn 100 í janúar 1983									836
Vísitalan með									12.389

### Vísitölur byggingarluta, Fjölþýlishús

Nr - Byggingarhlutar	Vinna	Efni aðk. iðn vara	Opnber gj. Vél. mótal. o.fl.	Verð alls	Samsv. vísitala
<b>1.0 Undirbygging</b>	<b>1.059.310</b>	<b>2.515.490</b>	<b>658.831</b>	<b>4.233.631</b>	<b>284,2</b>
1.1 Gröftur og fylling	222.640	514.751	571.081	1.308.472	321,8
1.2 Sökkklar	710.530	1.770.153	87.750	2.568.433	276,0
1.3 Lagnir í grunn	126.140	230.586	0	356.726	233,8
<b>2.0 Yfirbygging</b>	<b>8.836.504</b>	<b>11.854.469</b>	<b>1.362.694</b>	<b>22.053.667</b>	<b>267,5</b>
2.1 Útveggir	2.003.761	2.184.753	386.387	4.574.901	254,4
2.2 Innveggir	2.018.610	1.887.858	397.448	4.303.916	257,0
2.3 Gólfplötur	968.919	2.571.283	392.774	3.932.976	254,6
2.4 Stigar	200.458	243.023	25.623	469.104	261,0
2.6 Þak	1.343.732	2.733.646	160.462	4.237.840	300,2
2.7 Gluggar	1.599.544	1.666.948	0	3.266.492	266,8
2.8 Útihurðir	701.480	566.958	0	1.268.438	309,7
<b>3.0 Frágangur yfirbyggingar</b>	<b>9.861.837</b>	<b>7.175.638</b>	<b>0</b>	<b>17.037.475</b>	<b>256,5</b>
3.1 Frágangur útveggja	1.182.999	458.365	0	1.641.364	258,9
3.2 Frágangur veggja inni	5.484.569	2.820.029	0	8.304.598	257,1
3.3 Frágangur gólfa	1.346.414	2.688.136	0	4.034.550	240,6
3.4 Frágangur stiga	679.361	573.539	0	1.252.900	284,8
3.5 Frágangur lofta	1.168.494	635.569	0	1.804.063	273,0
<b>4.0 Innréttingar</b>	<b>4.591.087</b>	<b>7.710.420</b>	<b>0</b>	<b>12.301.507</b>	<b>253,0</b>
4.1 Fastar innréttingar	4.014.104	3.812.527	0	7.826.631	226,4
4.3 Innihurðir	576.983	3.897.893	0	4.474.876	318,1
<b>5.0 Útbúnaður</b>	<b>2.979.781</b>	<b>4.105.423</b>	<b>0</b>	<b>7.085.204</b>	<b>218,4</b>
5.1 Hreinlætisbúnaður	229.722	879.632	0	1.109.354	167,0
5.2 Frárennislagnir	195.836	123.812	0	319.648	247,0
5.3 Neysluvatnslagnir	349.864	309.721	0	659.585	251,6
5.4 Hítalagnir	548.435	1.334.847	0	1.883.282	262,5
5.5 Raflagnir	1.564.235	1.181.101	0	2.745.336	220,7
5.6 Annar útbúnaður	91.689	276.310	0	367.999	162,2
<b>6.0 Ytri frágangur</b>	<b>0</b>	<b>3.191.566</b>	<b>0</b>	<b>3.191.566</b>	<b>282,1</b>
<b>7.0 Annað (ýmis kostnaður)</b>	<b>3.055.314</b>	<b>4.307.393</b>	<b>5.008.566</b>	<b>12.371.273</b>	<b>285,5</b>
Samtals	<b>30.383.833</b>	<b>40.860.399</b>	<b>7.030.091</b>	<b>78.274.323</b>	<b>261,4</b>



### Breyting á byggingarvísitölu milli mánaða

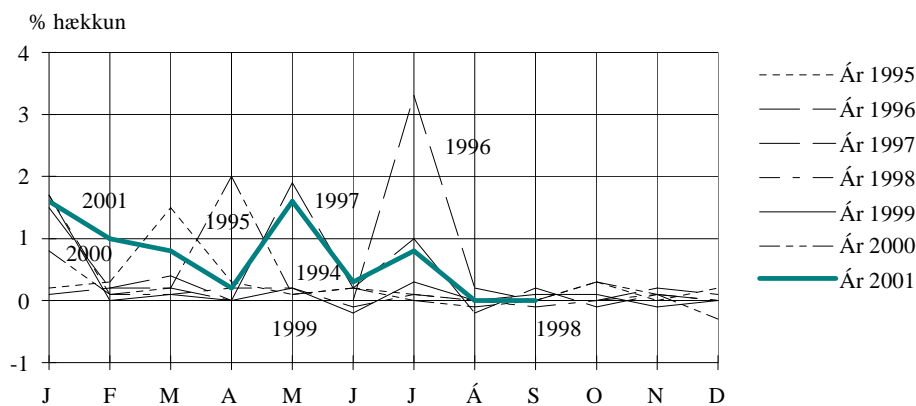

### Áætluð hlutfallsskipting milli innlands efnis eða iðnaðarvöru og erlends efnis eða iðnaðarvöru

(ath. innlend vara getur verið innflutt, en er á einhvern hátt unnin innanlands áður en hún kemur í bygginguna.)

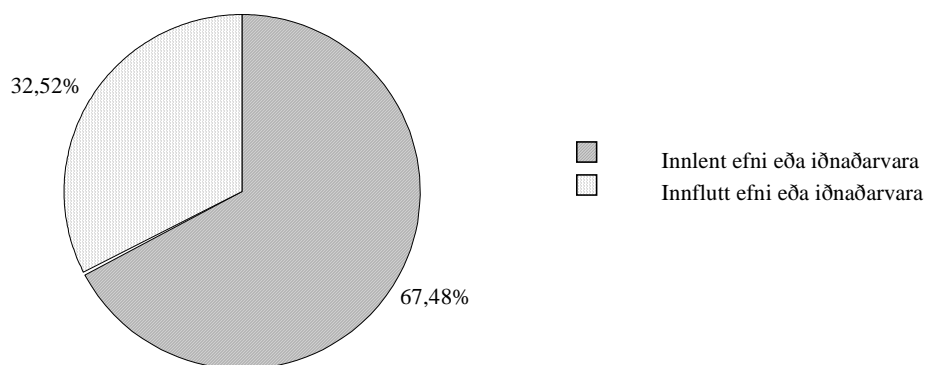

### Áætluð innbyrðis hlutfallsskipting nokkurra efnisflokka í vísitöluhúsi

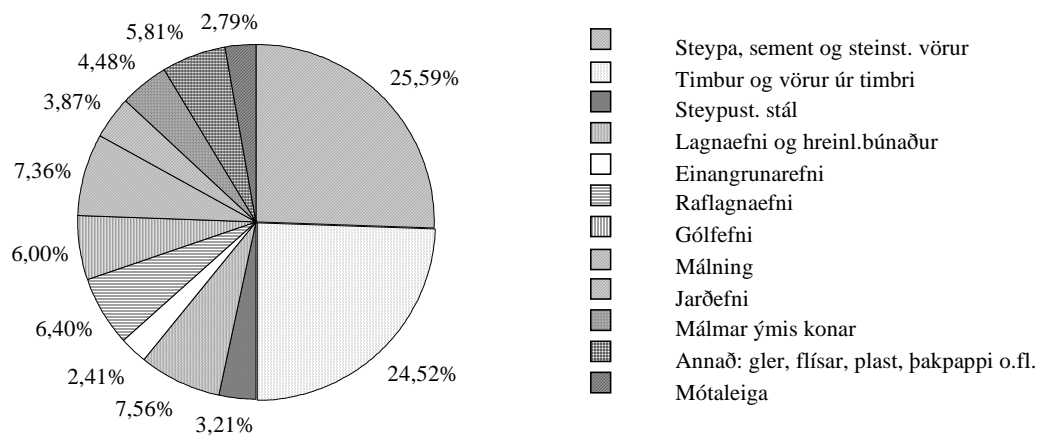

**Vísitala fjölbýlishúss, skipting kostnaðar eftir áföngum**

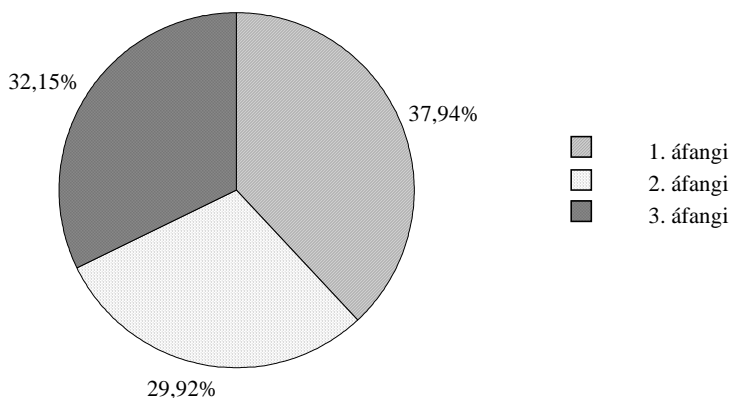

**Vísitala fjölbýlishúss, skipting kostnaðar:**  
efni, vinna, opinber gjöld o.fl.

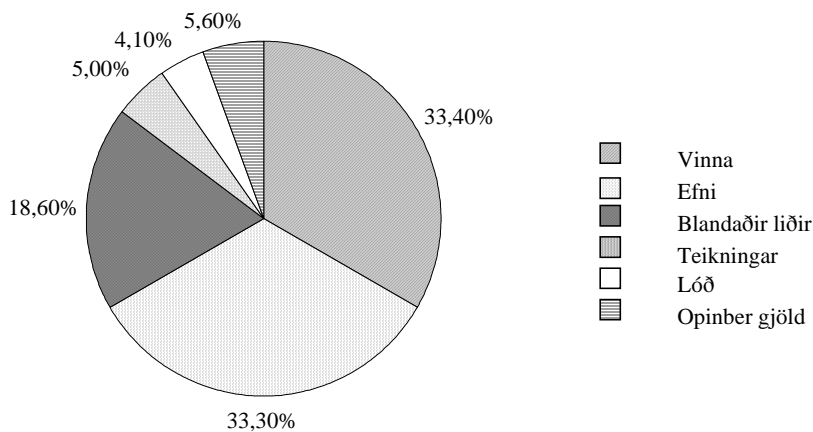

**Vísitala fjölbýlishúss, skipting kostnaðar:**  
Skipting eftir starfsgreinum o.fl.

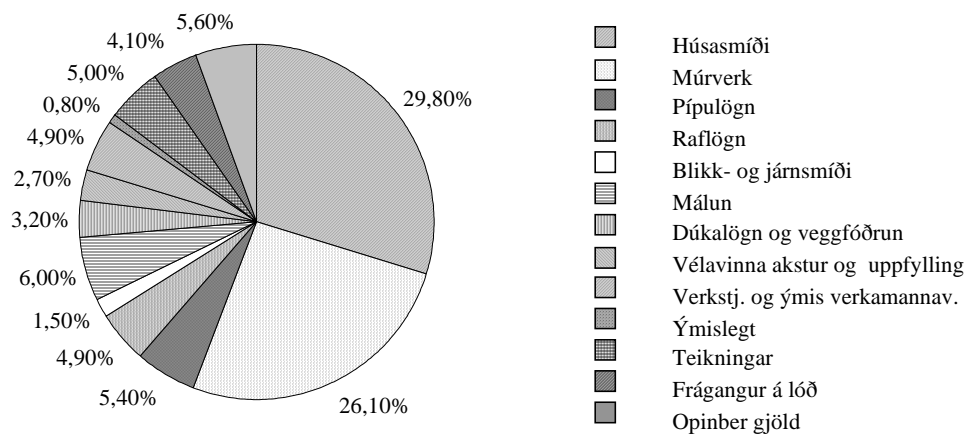



### Vísitala byggingarkostnaðar eftir starfsgreinum

	júlí 1987 jan. '83=100	júní 2001	júlí 2001	ágúst 2001	sept. 2001	okt. 2001
01 Húsasmíði	305	259.0	259.6	262.1	261.9	261.6
02 Múrverk	331	263.5	264.0	264.3	264.6	264.8
03 Pípulögn	334	219.6	221.8	225.0	225.1	224.4
04 Raflögn	315	203.1	206.6	207.8	207.5	207.0
05 Blikk- og iárnsníði	360	329.6	341.6	341.6	341.6	345.0
06 Málun	320	288.1	288.1	288.4	288.5	288.5
07 Dúkalögn og veggfóðrun	328	204.8	204.8	209.7	210.8	211.4
08 Vélavinna. akstur. uppfalling	291	285.3	286.7	290.6	290.5	291.1
09 Verksti.. ýmis verkam.vinna	301	225.9	225.9	225.9	225.9	225.9
10 Ýmislegt	322	206.4	206.5	212.6	212.6	212.6
Samtals	318	251.8	252.7	254.4	254.4	254.4
Þar af: vinnuliðir	290	252.0	252.1	252.1	252.1	252.1
Efnisliðir	341	245.1	247.0	249.7	249.9	249.9
Annað (nr. 01-3. 08 og 10)	328	264.3	264.6	267.6	267.6	267.4
11 Teikningar	318	313.4	314.5	316.6	316.7	316.6
12 Frágangur lóðar	335	278.4	279.4	282.6	282.0	282.1
13 Öðinber eiöld	354	320.8	320.9	327.2	329.3	329.4
Vísitalan alls	320	258.4	259.3	261.3	261.4	261.4
Með grunn 100 í jan. 1983	.	826	829	836	836	836
Með grunn 100 í nóv. 1975	4.739	12.247	12.289	12384	12.389	12.389

### Vísitala byggingarkostnaðar eftir Rb. - kostnaðarkerfi

	júlí 1987 jan. '83=100	júní 2001	júlí 2001	ágúst 2001	sepr. 2001	okt. 2001
1 Undirbygging	324	283.0	282.7	285.0	284.7	284.2
1.1 Gröftur og fylling	276	316.6	316.6	321.8	321.8	321.8
1.2 Sökkjar	352	275.3	275.4	276.0	275.5	276.0
1.3 Lagnir í grunn	316	239.8	237.4	241.4	241.5	233.8
2 Yfirbygging	316	264.3	265.1	267.3	267.4	267.5
2.1 Útveggir	318	253.2	253.2	253.5	253.8	254.4
2.2 Innveggir	312	256.9	257.7	258.2	258.3	257.0
2.3 Gólfplötur	348	253.6	253.6	254.0	254.4	254.6
2.4 Stigar	332	260.1	260.1	260.5	260.8	261.0
2.6 Þak	313	291.1	294.7	299.4	299.2	300.2
2.7 Gluggar	287	263.9	264.0	266.8	266.6	266.8
2.8 Útihurðir	310	295.0	295.0	309.8	309.7	309.7
3 Frágangur yfirbyggingar	310	254.4	255.1	256.2	256.4	256.5
3.1 Útveggir	303	258.5	258.7	258.9	258.9	258.9
3.2 Innveggir	307	256.2	256.9	257.2	257.2	257.1
3.3 Gólf	312	235.1	235.3	239.4	240.1	240.6
3.4 Stigar	350	281.8	284.7	284.8	284.8	284.8
3.5 Loft	301	272.4	273.0	273.0	273.0	273.0
4 Innréttingar	334	251.9	252.6	253.9	253.3	253.0
4.1. 4.2 Innréttingar	332	225.1	226.1	227.7	226.9	226.4
4.3 Innihurðir	339	317.7	317.7	318.1	318.1	318.1
5 Útbúnaður	320	213.4	215.9	217.8	218.7	218.4
5.1 Hreinlætisbúnaður	372	158.8	162.2	166.6	166.9	167.0
5.2 Frárennslislagir	304	253.0	251.1	254.5	248.8	247.0
5.3 Nevsluvatnslagir	293	244.5	246.0	251.1	253.0	251.6
5.4 Hitalagir	329	257.8	260.6	261.7	262.0	262.5
5.5 Raflagir	296	216.5	218.9	219.4	221.4	220.7
5.6 Annar búnaður	343	157.3	160.7	160.9	161.0	162.2
6 Ytri frágangur	335	278.4	279.4	282.6	282.0	282.1
7 Annað (ýmis sameiginlegur kostnaður)	326	280.9	281.5	284.7	285.4	285.5
Vísitalan alls	320	258.4	259.3	261.3	261.4	261.4

## Útreikningur á kostnaði við byggingu fjölbýlishúss.

— greindur eftir byggingarhlutum samkvæmt Rb-kostnaðarkerfinu —

Verð á byggingarefni er jafnan meðaltal af verði nokkurra seljenda og gefur því aðeins stundum til kynna hið raunverulega útsöluverð.

### Gerð og stærð hússins.

Fjölbýlishús í Reykjavík, nánar tiltekið eitt endastigahús af þremur í fjögurra hæða íbúðarblokk. Í stigahúsi þessu eru 10 íbúðir: þrjár 2ja herbergja, þrjár 3ja herbergja og fjórar 4ra herbergja. Flatarmál (utanmál) hússins er 240 m<sup>2</sup> og rúmmálið 2.844 m<sup>3</sup>. Bifreiðageymslur fylgja ekki húsinu.

Augljóst er að byggingarkostnaður við ákveðna húsgerð er mjög breytilegur eftir stærð, lögun, gerð þaks, fjölda íbúða o.s.frv. Því skal lögð áhersla á að kostnað við önnur hús er ekki hægt að bera saman við byggingarkostnað vísitöluhúss fjölbýlis nema kynna sér alla gerð og frágang og bera saman efnis- og verklýsingar. Slík lýsing á vísitöluhúsi fjölbýlis er birt í sérriti nr. 17 frá Rannsóknastofnun byggingariðnaðarins. Skal þá jafnframt stuðst við lýsingu á áorðnum breytingum, sjá Hagtíðindi, júlí 1987, bls. 241.

## Fjölþýlishús Magnskrá: F22 Dags. 22.9.2001 Einingaverð: 0109

Lykill	Heiti frumþáttar	Eining	Magn	Verð á einingu	Verð alls
<b>1.1</b>	<b>Gröftur og fylling</b>				
1.100.100	Útseld vinna vélstjóra	klst			87.805
1.100.160	Útseld vinna verkamanna	klst			134.835
2.000.010	Ýta D.7E.48A, 160 hö	klst			83.521
2.100.600	Gröfur	klst			131.152
2.300.005	Vörubifreiðar 10-13 tonn dagtaxti	klst	62,00	5.748,51	356.408
3.200.232	Uppfyllingarefni, grús	tunna	5.020,00	102,54	514.751
<b>1.1</b>	<b>Gröftur og fylling</b>	<b>Samtals Kr</b>			<b>1.308.472</b>
<b>1.2</b>	<b>Sökklar</b>				
1.100.100	Útseld vinna vélstjóra	klst			20.171
1.100.161	Útseld vinna verkamanna	klst			48.081
1.200.060	Útseld mælieining húsasmiða, uppsláttur	mæliein			398.851
1.200.062	Útseld mælieining húsasmiða, handlang	mæliein			121.359
1.200.063	Útseld mælieining húsasmiða, rif og hreinsun móta	mæliein			122.068
2.400.500	Stey pudæla	klst			87.750
3.005.012	Byggingatimbur. Fura 25 x 150mm	m	785,00	118,50	93.022
3.005.030	Byggingatimbur. Fura 50 x 100mm	m	168,00	168,00	28.224
3.075.231	Einangrunarplast 22 kg/m3 Þykkt 50 mm	m2	279,00	528,15	147.354
3.077.110	Þolplast þ00.20mm	m2	300,00	98,52	29.556
3.080.125	Saumur, svartur m/haus, 2 1/2"	kg	44,00	214,38	9.433
3.080.621	Mótavír, venjulegur 4mm	kg	156,00	179,50	28.002
3.205.010	Steinsteypa. Portlandsement	m3	77,00	18.089,39	1.392.883
3.210.012	Slétt stál ST-37, 10mm	kg	81,00	42,00	3.402
3.210.022	Kambstál KS-40, 10mm	kg	665,00	57,56	38.277
<b>1.2</b>	<b>Sökklar</b>	<b>Samtals Kr</b>			<b>2.568.433</b>
<b>1.3</b>	<b>Lagnir í grunn</b>				
1.100.160	Útseld vinna verkamanna	klst			49.126
1.200.210	Útseld mælieining pípu lagningamanna	mæliein			77.014
3.300.001	P.V.C. Skolprör. Þvermál 100mm	m	95,00	451,67	42.909
3.300.002	P.V.C. Skolprör. Þvermál 150mm	m	61,00	764,67	46.645
3.300.020	P.V.C. Beygjur 100mm, 45gráður	stk	37,00	249,67	9.238
3.300.022	P.V.C. Beygjur 150mm, 45gráður	stk	24,00	474,97	11.399
3.300.030	P.V.C. Greinar 100/100 mm, 45gráður	stk	37,00	489,67	18.118
3.300.032	P.V.C. Greinar 150/150 mm, 45gráður	stk	24,00	1.081,88	25.965
3.300.117	Vatnsrör úr plasti 50 mm	m	54,00	147,53	7.967
3.300.260	Steinsteyptur hreinsibrunnur ,60sm, 1,35m hár m/	stk	1,00	11.601,77	11.602
3.300.261	Steinsteyptur hreinsibrunnur ,100sm, 0,80m hár m/	stk	1,40	20.463,41	28.649
3.300.262	Steypt keila m/steyptu loki	stk	1,00	16.445,29	16.445
3.302.992	Ýmislegt	heild			11.649
<b>1.3</b>	<b>Lagnir í grunn</b>	<b>Samtals Kr</b>			<b>356.726</b>
<b>2.1</b>	<b>Útveggir</b>				
1.100.100	Útseld vinna vélstjóra	klst			22.544
1.100.161	Útseld vinna verkamanna	klst			386.735
1.200.060	Útseld mælieining húsasmiða, uppsláttur	mæliein			651.505
1.200.062	Útseld mælieining húsasmiða, handlang	mæliein			286.009
1.200.063	Útseld mælieining húsasmiða, rif og hreinsun móta	mæliein			242.717
1.200.110	Útseld mælieining múrara, múrverk	mæliein			307.279
1.200.112	Útseld mælieining múrara, handlang	mæliein			106.972
2.400.500	Stey pudæla	klst			107.250
2.800.101	Leiga á byggingamótum veggjamót	m2			279.137
3.075.213	Einangrunarplast 16 - 18 kg/m3 Þykkt 75mm	m2	376,00	539,72	202.935
3.080.125	Saumur, svartur m/haus, 2 1/2"	kg	10,00	214,38	2.144
3.200.112	Pússningasandur, verð á bygg. stað	tunna	17,00	589,98	10.030
3.205.010	Steinsteypa. Portlandsement	m3	88,50	18.089,39	1.600.911
3.205.102	Sekkjað Portlandsement, 50 kg poki	poki	20,00	709,60	14.192
3.205.210	Loftblendir, 3,8 lítrar í brúsa	brúsi	1,00	1.029,59	1.030
3.210.012	Slétt stál ST-37, 10mm	kg	290,00	42,00	12.180
3.210.022	Kambstál KS-40, 10mm	kg	5.930,00	57,56	341.331
<b>2.1</b>	<b>Útveggir</b>	<b>Samtals Kr</b>			<b>4.574.901</b>

Lykill	Heiti frumþáttar	Eining	Magn	Verð á einingu	Verð alls
<b>2.2</b>	<b>Innveggir</b>				
1.100.100	Útseld vinna vélstjóra	klst			15.425
1.100.160	Útseld vinna verkamanna	klst			39.719
1.100.161	Útseld vinna verkamanna	klst			266.534
1.200.060	Útseld mælieining húsasmiða, uppsláttur	mæliein			655.053
1.200.061	Útseld mælieining húsasmiða, tréverk	mæliein			323.623
1.200.062	Útseld mælieining húsasmiða, handlang	mæliein			272.525
1.200.063	Útseld mælieining húsasmiða, rif og hreinsun móta	mæliein			240.588
1.200.110	Útseld mælieining múrara, múrverk	mæliein			151.850
1.200.112	Útseld mælieining múrara, handlang	mæliein			53.293
2.400.500	Stey pudæla	klst			78.000
2.800.101	Leiga á byggingamótum veggjamót	m <sup>2</sup>			319.448
3.006.024	Húspurrt timbur. Fura 38,5 x 75mm	m	473,00	293,31	138.736
3.015.006	Venjulegar spónaplötur. Þykkt 12mm	m <sup>2</sup>	265,00	332,28	88.054
3.080.125	Saumur, svartur m/haus, 2 1/2"	kg	20,00	214,38	4.288
3.099.990	Ýmislegt	heild			3.679
3.200.112	Pússningasandur, verð á bygg. stað	tunna	13,00	589,98	7.670
3.205.010	Steinsteypa. Portlandsement	m <sup>3</sup>	57,00	18.089,39	1.031.095
3.205.102	Sekkjað Portlandsement, 50 kg poki	poki	17,00	709,60	12.063
3.206.022	Milliveggjaplötur gjall 50x50x7 sm	stk	1.240,00	355,00	440.200
3.210.012	Slétt stál ST-37, 10mm	kg	186,00	42,00	7.812
3.210.022	Kambstál KS-40, 10mm	kg	2.680,00	57,56	154.261
<b>2.2</b>	<b>Innveggir</b>	<b>Samtals Kr</b>			<b>4.303.916</b>
<b>2.3</b>	<b>Gólfplötur</b>				
1.100.100	Útseld vinna vélstjóra	klst			32.037
1.100.161	Útseld vinna verkamanna	klst			418.092
1.200.060	Útseld mælieining húsasmiða, uppsláttur	mæliein			285.299
1.200.062	Útseld mælieining húsasmiða, handlang	mæliein			134.133
1.200.063	Útseld mælieining húsasmiða, rif og hreinsun móta	mæliein			99.358
2.400.500	Stey pudæla	klst			156.000
2.800.120	Leiga á byggingamótum loftamót	m <sup>2</sup>			236.774
3.080.125	Saumur, svartur m/haus, 2 1/2"	kg	4,00	214,38	858
3.205.010	Steinsteypa. Portlandsement	m <sup>3</sup>	122,00	18.089,39	2.206.906
3.210.012	Slétt stál ST-37, 10mm	kg	505,00	42,00	21.210
3.210.022	Kambstál KS-40, 10mm	kg	5.947,00	57,56	342.309
<b>2.3</b>	<b>Gólfplötur</b>	<b>Samtals Kr</b>			<b>3.932.976</b>
<b>2.4</b>	<b>Stigar</b>				
1.100.100	Útseld vinna vélstjóra	klst			2.373
1.100.161	Útseld vinna verkamanna	klst			53.307
1.200.060	Útseld mælieining húsasmiða, uppsláttur	mæliein			110.713
1.200.062	Útseld mælieining húsasmiða, handlang	mæliein			13.484
1.200.063	Útseld mælieining húsasmiða, rif og hreinsun móta	mæliein			20.581
2.400.500	Stey pudæla	klst			9.750
2.800.130	Leiga á byggingamótum stigamót	m <sup>2</sup>			15.873
3.005.030	Byggingatimbur. Fura 50 x 100mm	m	10,00	168,00	1.680
3.080.125	Saumur, svartur m/haus, 2 1/2"	kg	4,00	214,38	858
3.205.010	Steinsteypa. Portlandsement	m <sup>3</sup>	11,00	18.089,39	198.983
3.210.012	Slétt stál ST-37, 10mm	kg	48,00	42,00	2.016
3.210.022	Kambstál KS-40, 10mm	kg	686,00	57,56	39.486
<b>2.4</b>	<b>Stigar</b>	<b>Samtals Kr</b>			<b>469.104</b>
<b>2.6</b>	<b>Þak</b>				
1.100.100	Útseld vinna vélstjóra	klst			14.239
1.100.161	Útseld vinna verkamanna	klst			188.141
1.100.452	Útseld vinna blikksmiða	klst			100.886
1.200.060	Útseld mælieining húsasmiða, uppsláttur	mæliein			600.406
1.200.062	Útseld mælieining húsasmiða, handlang	mæliein			278.202
1.200.063	Útseld mælieining húsasmiða, rif og hreinsun móta	mæliein			61.744
1.200.160	Útseld mælieining málara	mæliein			100.114
2.400.500	Stey pudæla	klst			58.500
2.800.101	Leiga á byggingamótum veggjamót	m <sup>2</sup>			20.282

Lykill	Heiti frumþáttar	Eining	Magn	Verð á einingu	Verð alls
<b>2.6</b>	<b>Þak framh.</b>				
3.005.012	Byggingatimbur. Fura 25 x 150mm	m	1.496,00	118,50	177.276
3.005.029	Byggingatimbur, þakviður 50x100	m	190,00	165,00	31.350
3.005.030	Byggingatimbur. Fura 50 x 100mm	m	159,00	168,00	26.712
3.005.031	Byggingatimbur. Fura, þakviður 50 x 125mm	m	354,00	244,50	86.553
3.075.103	Steinull ísl. léttull, þykkt 100 mm 23 kg/m <sup>3</sup>	m <sup>2</sup>	480,00	688,57	330.514
3.077.005	Þakpappi. B=1m,L=20m,10-20 pam,(B-þykkt ísl.)	rúlla	15,00	2.704,50	40.568
3.080.125	Saumur, svartur m/haus, 2 1/2"	kg	93,00	214,38	19.937
3.080.148	Þaksaumur, galv, riflaður 2,5 kg/pk.	pakki	12,00	1.113,99	13.368
3.080.621	Mótavír, venjulegur 4mm	kg	20,00	179,50	3.590
3.101.013	Þakjárn BWG-24 ca 83cm breitt	fet	1.442,00	376,33	542.668
3.205.010	Steinsteypa. Portlandsement	m <sup>3</sup>	45,00	18.089,39	814.023
3.210.012	Slétt stál ST-37, 10mm	kg	190,00	42,00	7.980
3.210.022	Kambstál KS-40, 10mm	kg	2.242,00	57,56	129.050
3.307.052	Þakniðurfallsþpur, Kantaðar, 6x10sm	m	54,00	2.046,13	110.491
3.307.056	Hné í niðurfallsþpur, kantaðar, 6x10x15x15 sm	stk	26,00	2.298,36	59.757
3.307.098	Þakrennur 25x200-600 sm, sívöl gerð	m	42,00	955,16	40.117
3.307.099	Þakrennubönd sívöl 25 sm	stk	50,00	614,50	30.725
3.500.073	Þakventlar. 5" m/plötu	stk	11,00	12.678,25	139.461
3.500.490	Ýmislegt, festingar, stútar, boltar o.fl.	heild			60.230
3.600.202	Þakmálning. oxyd rauð	ltr.	64,00	1.082,43	69.276
<b>2.6</b>	<b>Þak</b>	<b>Samtals Kr</b>			<b>4.237.840</b>
<b>2.7</b>	<b>Gluggar</b>				
1.100.160	Útseld vinna verkamanna	klst			41.809
1.100.550	Útseld verkstæðisvinna	klst			545.696
1.200.060	Útseld mælieining húsasmiða, uppsláttur	mæliein			219.297
1.200.061	Útseld mælieining húsasmiða, tréverk	mæliein			455.627
1.200.062	Útseld mælieining húsasmiða, handlang	mæliein			26.969
1.200.063	Útseld mælieining húsasmiða, rif og hreinsun móta	mæliein			32.646
1.200.160	Útseld mælieining málara	mæliein			277.500
3.006.010	Húspurrt timbur. Fura 25 x 100mm	m	300,00	269,50	80.850
3.006.030	Húspurrt timbur. Fura 50 x 100mm	m	250,00	325,50	81.375
3.006.041	Húspurrt timbur. Fura 63 x 125mm	m	600,00	455,50	273.300
3.040.145	Glerlistar Fura 20 x 30mm	m	379,00	135,04	51.180
3.040.146	Glerlistar Fura 17 x 17mm	m	232,00	133,00	30.856
3.045.900	Gler tvöfalt. Fastar rúður 110 x 132sm	stk	40,00	9.607,00	384.280
3.045.901	Gler tvöfalt. Fastar rúður 210 x 155sm	stk	12,00	26.436,06	317.233
3.045.902	Gler tvöfalt i opnanleg fög 120 x 25sm	stk	77,00	2.128,47	163.892
3.045.903	Gler tvöfalt i opnanleg fög 84 x 75sm	stk	14,00	3.860,00	54.040
3.080.292	Skrúfur kopar, kúptur haus, 3,5x40mm, 200stk/pk	pakki	38,00	1.430,00	54.340
3.082.450	Gluggakítí í 0,33ltr. túpum	túpa	84,00	477,33	40.096
3.082.501	Glerisetningarlistar 3x9m, úr gúmmi	m	464,00	29,00	13.456
3.082.503	Glerisetningarlistar 5x10mm úr gúmmi	m	758,00	36,00	27.288
3.600.500	Fúavari, þekjandi viðarvörn	ltr.	32,00	1.249,70	39.990
3.999.515	Lamir skrár o.fl.	heild			54.772
<b>2.7</b>	<b>Gluggar</b>	<b>Samtals Kr</b>			<b>3.266.492</b>
<b>2.8</b>	<b>Útihurðir</b>				
1.100.160	Útseld vinna verkamanna	klst			104.523
1.100.550	Útseld verkstæðisvinna	klst			458.179
1.200.060	Útseld mælieining húsasmiða, uppsláttur	mæliein			4.258
1.200.061	Útseld mælieining húsasmiða, tréverk	mæliein			119.230
1.200.063	Útseld mælieining húsasmiða, rif og hreinsun móta	mæliein			710
1.200.160	Útseld mælieining málara	mæliein			14.580
3.008.040	Smiðaviður. Þurrkaður. Oregon Pine	fet <sup>3</sup>	68,00	7.378,34	501.727
3.600.110	Olíumálning. löguð grunnmálning	ltr.	2,00	1.232,00	2.464
3.600.111	Olíumálning	ltr.	1,00	1.747,00	1.747
3.600.500	Fúavari, þekjandi viðarvörn	ltr.	5,00	1.249,70	6.248
3.999.515	Lamir skrár o.fl.	heild			54.772
<b>2.8</b>	<b>Útihurðir</b>	<b>Samtals Kr</b>			<b>1.268.438</b>

Lykill	Heiti frumþáttar	Eining	Magn	Verð á einingu	Verð alls
<b>3.1</b>	<b>Frágangur útveggja</b>				
1.200.110	Útseld mælieining múrara, múrverk	mæliein			659.147
1.200.112	Útseld mælieining múrara, handlang	mæliein			264.819
1.200.160	Útseld mælieining málara	mæliein			259.033
3.200.112	Pússningasandur, verð á bygg. stað	tunna	92,00	589,98	54.278
3.205.102	Sekkjað Portlandsement, 50 kg poki	poki	119,00	709,60	84.442
3.205.210	Loftblendi, 3,8 lítrar í brúsa	brúsi	7,00	1.029,59	7.207
3.215.040	Réttskeiðar, fura 1/3x3"	m	125,00	129,50	16.188
3.600.045	Útimálning 4 ltr/dós	ltr.	250,00	1.185,00	296.250
<b>3.1</b>	<b>Frágangur útveggja</b>	<b>Samtals Kr</b>			<b>1.641.364</b>
<b>3.2</b>	<b>Frágangur veggja inni</b>				
1.100.160	Útseld vinna verkamanna	klst			41.809
1.200.061	Útseld mælieining húsasmiða, tréverk	mæliein			107.165
1.200.110	Útseld mælieining múrara, múrverk	mæliein			3.200.562
1.200.112	Útseld mælieining múrara, handlang	mæliein			869.029
1.200.160	Útseld mælieining málara	mæliein			1.266.004
3.020.105	Spónlagðar eikarþiljur, B=22,5sm	m2	113,00	1.926,28	217.670
3.200.112	Pússningasandur, verð á bygg. stað	tunna	558,00	589,98	329.209
3.205.102	Sekkjað Portlandsement, 50 kg poki	poki	272,00	709,60	193.011
3.205.112	Fínþússning, 30 kg í kassa	kassi	60,00	1.600,00	96.000
3.205.150	Kalk í þússningu í pokum	kg	3.250,00	45,85	149.012
3.205.210	Loftblendi, 3,8 lítrar í brúsa	brúsi	7,00	1.029,59	7.207
3.215.005	Múrhúðunarnet, hæsanet í heilum rúllum	m2	625,00	169,76	106.100
3.215.040	Réttskeiðar, fura 1/3x3"	m	125,00	129,50	16.188
3.230.900	Veggflísar, 10x20 og 15x20sm, sléttar	m2	96,60	4.653,85	449.562
3.600.001	Innimálning plastmálning	ltr.	634,00	1.034,08	655.607
3.600.030	Málning, 10 lítrar í dós	ltr.	76,00	693,50	52.706
3.600.110	Olíumálning, löguð grunnmálning	ltr.	150,00	1.232,00	184.800
3.600.111	Olíumálning	ltr.	56,00	1.747,00	97.832
3.600.920	Fernisolía í 4 lítra ílát	ltr.	153,00	1.036,50	158.584
3.600.994	Sparsl, lakkmálning o.fl.	heild			18.274
3.720.001	Flísalím í brúsum	ltr	68,00	908,79	61.798
3.999.510	Annað efni	heild			5.249
3.999.516	Annað	heild			21.220
<b>3.2</b>	<b>Frágangur veggja inni</b>	<b>Samtals Kr</b>			<b>8.304.598</b>
<b>3.3</b>	<b>Frágangur gólfa</b>				
1.100.160	Útseld vinna verkamanna	klst			10.452
1.200.061	Útseld mælieining húsasmiða, tréverk	mæliein			83.745
1.200.110	Útseld mælieining múrara, múrverk	mæliein			525.576
1.200.112	Útseld mælieining múrara, handlang	mæliein			218.104
1.200.160	Útseld mælieining málara	mæliein			89.422
1.200.310	Útseld mælieining veggfóðrara	mæliein			419.115
3.020.402	Gólflistar úr ramín, 3,5sm breiðir	m	300,00	344,25	103.275
3.200.112	Pússningasandur, verð á bygg. stað	tunna	460,00	589,98	271.391
3.205.102	Sekkjað Portlandsement, 50 kg poki	poki	393,00	709,60	278.873
3.600.001	Innimálning plastmálning	ltr.	148,00	1.034,08	153.044
3.600.310	Gólfklak. 4 lítrar í dós.	ltr.	56,00	1.456,25	81.550
3.700.045	Gólflistar úr plasti. B=50mm	m2	221,00	175,63	38.814
3.700.046	Vinil- eða plastdúkur með undirlagi	m2	374,00	1.501,57	561.587
3.705.210	Ullarteppe eða ull/gerfiefni á stofu, ekki álagt	m2	334,00	3.168,91	1.058.416
3.720.100	Lím á gólfduk, vatnsþolið	ltr	140,00	875,55	122.577
3.999.510	Annað efni	heild			18.609
<b>3.3</b>	<b>Frágangur gólfa</b>	<b>Samtals Kr</b>			<b>4.034.550</b>

Lykill	Heiti frumþáttar	Eining	Magn	Verð á einingu	Verð alls
<b>3.4</b>	<b>Frágangur stiga</b>				
1.100.452	Útseld vinna blikksmiða	klst			340.492
1.200.110	Útseld mælieining múrara, múrverk	mæliein			170.517
1.200.112	Útseld mælieining múrara, handlang	mæliein			69.058
1.200.160	Útseld mælieining málara	mæliein			61.235
1.200.310	Útseld mælieining veggfóðrara	mæliein			38.059
3.099.990	Ýmislegt	heild			13.403
3.200.112	Pússningasandur, verð á bygg. stað	tunna	70,00	589,98	41.299
3.205.102	Sekkjað Portlandsement, 50 kg poki	poki	55,00	709,60	39.028
3.600.001	Innimálning plastmálning	ltr.	13,00	1.034,08	13.443
3.600.030	Málning, 10 lítrar í dós	ltr.	19,00	693,50	13.176
3.600.111	Olíumálning	ltr.	10,00	1.747,00	17.470
3.600.920	Fernisolía í 4 lítra fláti	ltr.	6,00	1.036,50	6.219
3.705.010	Teppi á stiga og ganga, gerfi efni, ekki álagt	m2	90,00	2.995,53	269.598
3.840.501	Járn í stigahandrið	kg	1.250,00	75,12	93.900
3.840.502	Galvanhúðun á einföldu stigahandriði	m	17,00	3.882,53	66.003
<b>3.4</b>	<b>Frágangur stiga</b>	<b>Samtals Kr</b>			<b>1.252.900</b>
<b>3.5</b>	<b>Frágangur lofta</b>				
1.200.110	Útseld mælieining múrara, múrverk	mæliein			687.776
1.200.112	Útseld mælieining múrara, handlang	mæliein			201.274
1.200.160	Útseld mælieining málara	mæliein			279.444
3.200.112	Pússningasandur, verð á bygg. stað	tunna	160,00	589,98	94.397
3.205.102	Sekkjað Portlandsement, 50 kg poki	poki	70,00	709,60	49.672
3.205.112	Fínþússning, 30 kg í kassa	kassi	22,50	1.600,00	36.000
3.205.150	Kalk í þússningu í pokum	kg	1.250,00	45,85	57.312
3.600.001	Innimálning plastmálning	ltr.	243,00	1.034,08	251.281
3.600.030	Málning, 10 lítrar í dós	ltr.	11,00	693,50	7.628
3.600.110	Olíumálning. löguð grunnmálning	ltr.	27,00	1.232,00	33.264
3.600.111	Olíumálning	ltr.	15,00	1.747,00	26.205
3.600.920	Fernisolía í 4 lítra fláti	ltr.	77,00	1.036,50	79.810
<b>3.5</b>	<b>Frágangur lofta</b>	<b>Samtals Kr</b>			<b>1.804.063</b>
<b>4.1</b>	<b>Fastar innréttingar</b>				
1.100.160	Útseld vinna verkamanna	klst			347.016
1.100.550	Útseld verkstaðisvinna	klst			3.028.358
1.200.061	Útseld mælieining húsasmiða, tréverk	mæliein			638.730
3.008.111	Smíðaviður, þurrkað beyki	fet3	1,70	5.820,94	9.896
3.008.190	Spónn, beyki	m2	24,00	305,86	7.341
3.008.290	Spónn, eik	m2	462,00	353,61	163.368
3.008.990	Bakspónn b-spónn	heild			51.878
3.015.002	Venjulegar spónaplötur. Þykkt 8mm	m2	21,00	462,90	9.721
3.015.006	Venjulegar spónaplötur. Þykkt 12mm	m2	14,00	332,28	4.652
3.015.008	Venjulegar spónaplötur. Þykkt 16mm	m2	156,00	442,38	69.011
3.015.012	Venjulegar spónaplötur. Þykkt 19mm	m2	351,00	686,84	241.081
3.015.016	Venjulegar spónaplötur. Þykkt 22mm	m2	26,00	877,15	22.806
3.015.307	Plasthúðaðar spónaplötur. Þykkt 12mm	m2	11,00	740,19	8.142
3.017.110	Harðexplötur - Mashonit plasthúðað	m2	16,00	367,56	5.881
3.017.510	Harðplastplötur	m2	102,00	1.036,83	105.757
3.045.000	Einfalt gler 5mm	m2	1,60	2.361,50	3.778
3.161.110	Eldhúsinnrétting, innlend 25%	heild			919.721
3.161.111	Eldhúsinnrétting, innflutt 50%	heild			840.099
3.172.020	Rennibrautir 150 x 1.5 sm	stk	32,00	2.448,45	78.350
3.405.001	Eldavél skv. sérstakri athugun	stk	10,00	83.815,90	838.159
3.600.410	Viðarlakk, matt	ltr.	145,00	1.132,00	164.140
3.600.411	Grunnur f. viðarlakk	ltr.	73,00	766,07	55.923
3.999.512	Líming	heild			70.160
3.999.513	Líming	heild			92.822
3.999.514	Fataslár, hilluberar, vinklar o.fl.	heild			21.370
3.999.517	Fataslár, hilluberar, vinklar o.fl.	heild			28.471
<b>4.1</b>	<b>Fastar innréttingar</b>	<b>Samtals Kr</b>			<b>7.826.631</b>

Lykill	Heiti frumþáttar	Eining	Magn	Verð á einingu	Verð alls
<b>4.3</b>	<b>Innihurðir</b>				
1.100.160	Útseld vinna verkamanna	klst			209.046
1.200.060	Útseld mælieining húsasmiða, uppsláttur	mæliein			25.549
1.200.061	Útseld mælieining húsasmiða, tréverk	mæliein			260.460
1.200.063	Útseld mælieining húsasmiða, rif og hreinsun móta	mæliein			8.516
1.200.110	Útseld mælieining múrara, múrverk	mæliein			39.655
1.200.112	Útseld mælieining múrara, handlang	mæliein			13.831
1.200.160	Útseld mælieining málara	mæliein			19.926
3.050.026	Spónl. Innih. 70 - 80sm, harðv.karm. Læsanl.	stk	12,00	46.621,63	559.460
3.050.027	Spónl. innihurðir 70 - 80sm, harðv.karm.ó læsan	stk	55,00	46.621,63	2.564.190
3.050.028	Spónlagðar innihurðir,90sm, harðv.karm. læsanl.	stk	5,00	44.487,13	222.436
3.050.029	Draghurð, eikarspónn 204x130sm	stk	7,00	60.927,00	426.489
3.050.066	Karmlistar úr furu. 6,5sm breiðir	m	300,00	361,58	108.474
3.600.110	Olífumálning, löguð grunnmálning	ltr.	8,00	1.232,00	9.856
3.600.111	Olífumálning	ltr.	4,00	1.747,00	6.988
<b>4.3</b>	<b>Innihurðir</b>	<b>Samtals Kr</b>			<b>4.474.876</b>
<b>5.1</b>	<b>Hreinlætisbúnaður</b>				
1.200.210	Útseld mælieining pípulagningamanna	mæliein			229.722
3.315.010	Ólitað vatnssalerni með kassa og setu	stk	10,00	20.136,92	201.369
3.315.210	Ólituð handlaug ca. 600x450mm	stk	10,00	7.031,55	70.316
3.315.310	ólitað baðkar úr stáli, ca. 730x1700mm	stk	10,00	11.767,34	117.673
3.315.330	Botnstykki í baðker, með lyftitappa	stk	10,00	4.868,66	48.687
3.315.508	Eldhúsvaskur úr stáli, tvöfaldur	stk	10,00	10.694,38	106.944
3.315.610	Skolvaskur úr stáli	stk	10,00	9.692,00	96.920
3.317.110	Blöndunartæki fyrir handlaugar	stk	10,00	6.099,87	60.999
3.317.115	Blöndunartæki fyrir baðkör	stk	10,00	6.282,64	62.826
3.317.125	Blöndunartæki fyrir eldhúsvask	stk	10,00	5.025,14	50.251
3.317.990	Kranatengi,vatnskr. o.fl.	heild			63.647
<b>5.1</b>	<b>Hreinlætisbúnaður</b>	<b>Samtals Kr</b>			<b>1.109.354</b>
<b>5.2</b>	<b>Frárennslislagnir</b>				
1.200.210	Útseld mælieining pípulagningamanna	mæliein			195.836
3.075.015	Glerull 50mm (2") mottur	m2	51,00	164,02	8.365
3.302.013	P.P.Plaströr, 50mm lengd 2m	stk	17,00	346,00	5.882
3.302.015	P.P.Plaströr, 70mm lengd 2m	stk	30,00	507,67	15.230
3.302.017	P.P.Plaströr, 100mm lengd 2m	stk	26,00	888,67	23.105
3.302.022	P.P.Beygjur, 50mm 45 gráður	stk	85,00	87,00	7.395
3.302.024	P.P.Beygjur, 70mm 45 gráður	stk	31,00	141,00	4.371
3.302.026	P.P.Beygjur, 100mm 45 gráður	stk	27,00	250,67	6.768
3.302.032	P.P.Greinar, 50/50 mm, 45 gráður	stk	29,00	185,67	5.384
3.302.034	P.P.Greinar, 70/70 mm, 45 gráður	stk	10,00	328,67	3.287
3.302.036	P.P.Greinar, 100/100 mm, 45 gráður	stk	10,00	491,67	4.917
3.302.992	Ýmislegt	heild			39.108
<b>5.2</b>	<b>Frárennslislagnir</b>	<b>Samtals Kr</b>			<b>319.648</b>
<b>5.3</b>	<b>Neysluvatnslagnir</b>				
1.200.210	Útseld mælieining pípulagningamanna	mæliein			349.864
3.075.015	Glerull 50mm (2") mottur	m2	7,00	164,02	1.148
3.075.079	Glerullarhólkar. Þvermál 27mm (3/4")	m	188,00	200,84	37.758
3.075.080	Glerullarhólkar. Þvermál 33mm (1")	m	63,00	291,33	18.354
3.075.081	Glerullarhólkar. Þvermál 42mm (1 1/4")	m	18,00	350,33	6.306
3.302.402	Galvaniseruð rör 20 mm	m	188,00	261,83	49.224
3.302.403	PÍPUL. Galvaniseruð rör, 25mm (1")	m	63,00	408,94	25.763
3.302.404	PÍPUL. Galvaniseruð rör, 32mm (1 1/4")	m	18,00	492,56	8.866
3.302.405	PÍPUL. Galvaniseruð rör, 40mm (1 1/2")	m	49,00	596,50	29.228
3.302.411	PÍPUL. Galvaniseruð hné 20mm (3/4")	stk	623,00	95,00	59.185
3.302.451	PÍPUL. Galvaniseruð té 20mm (3/4")	stk	117,00	184,67	21.606
3.302.510	PÍPUL. Galvaniseraðir skrufubútar, 15mm	stk	350,00	62,00	21.700
3.302.992	Ýmislegt	heild			5.825
3.305.003	Rennilokar 25mm (1")	stk	17,00	1.456,33	24.758
<b>5.3</b>	<b>Neysluvatnslagnir</b>	<b>Samtals Kr</b>			<b>659.585</b>



Lykill	Heiti frumþáttar	Eining	Magn	Verð á einingu	Verð alls
--------	------------------	--------	------	----------------	-----------

#### 5.4 Hitalagnir

1.200.160	Útseld mælieining málara	mæliein			24.300
1.200.210	Útseld mælieining pípulagningamanna	mæliein			524.135
3.075.015	Glerull 50mm (2") mottur	m2	7,00	164,02	1.148
3.075.077	Glerullarhólkur. Þvermál 17mm (3/8")	m	428,00	161,33	69.049
3.302.201	Svört vatnsrör 10 mm	m	528,00	115,11	60.778
3.302.210	Svört hné 10 mm	stk	428,00	56,67	24.255
3.302.250	PÍPUL. Svört té, 10mm, (3/8")	stk	142,00	80,67	11.455
3.302.310	PÍPUL. svartir skrufbútar 10 mm	stk	271,00	64,33	17.433
3.302.992	Ýmislegt	heild			26.627
3.305.120	Ofnlokar, f. bakrás	stk	63,00	2.634,50	165.974
3.305.200	Þrýstijafnari, 15 mm	stk	1,00	17.595,60	17.596
3.305.220	Slaufuloki, 15 mm	stk	1,00	17.825,00	17.825
3.305.429	Stillitè algeng gerð 3/8"	stk	63,00	560,33	35.301
3.305.432	Loftskrüfa af algengri gerð	stk	63,00	120,67	7.602
3.310.190	Ofnar skv. sérstakri athugun	heild			867.395
3.600.001	Innimálning plastmálning	ltr.	12,00	1.034,08	12.409

#### 5.4 Hitalagnir

**Samtals Kr**

**1.883.282**

#### 5.5 Raflagnir

1.200.260	Útseld mælieining rafvirkja	mæliein			1.564.235
3.400.110	Rafmagnsrör, 16mm plast	m	2.686,00	32,07	86.140
3.400.112	Rafmagnsrör, 20mm plast	m	162,00	47,46	7.689
3.400.114	Rafmagnsrör, 25mm plast	m	95,00	74,08	7.038
3.400.118	Inntaksrör 50mm plast	m	3,00	194,40	583
3.400.119	Inntaksrör 90mm plast	m	7,00	515,25	3.607
3.400.120	Stútar, 16mmplast	stk	105,00	69,03	7.248
3.400.125	Hólkur, 16mmplast	stk	644,00	21,34	13.743
3.400.210	Rofa- og tengladósir í múr 1-3st	stk	415,00	140,10	58.142
3.400.215	Loftdósir í steypu, 8 stút,plast	stk	202,00	209,67	42.353
3.400.220	Veggdósir(Vegglampadósir) 3 stúta	stk	64,00	139,44	8.924
3.400.310	Rafmagnsvír 1,5q	m	8.500,00	10,15	86.275
3.400.312	Rafmagnsvír 4.0q	m	300,00	40,58	12.174
3.400.314	Rafmagnsvír 6,0q	m	350,00	58,14	20.349
3.400.316	Rafmagnsvír 10,0q	m	20,00	104,94	2.099
3.400.318	Rafmagnsvír 16,0q	m	10,00	148,74	1.487
3.400.410	Lekastraumsrofar 0,03 A, 4ra-póla, 63 A	stk	11,00	9.159,00	100.749
3.400.420	Sjálfvör, 10 A	stk	100,00	700,17	70.017
3.400.423	Sjálfvör, 25 A	stk	10,00	730,94	7.309
3.400.511	Tenglar 16 amper, m/jörð	stk	360,00	313,93	113.015
3.400.513	Tenglar 25 amper m/jörð	stk	22,00	1.613,36	35.494
3.400.525	Einfaldur rofi,	stk	128,00	503,36	64.430
3.400.530	Samrofi	stk	52,00	509,52	26.495
3.400.535	Þrýstirofi með ljósi	stk	12,00	591,44	7.097
3.400.545	Dimmer 600 w, m/rofa	stk	10,00	4.149,43	41.494
3.400.610	Aðaltöflukassi, J.B.P. -117	stk	1,00	54.920,00	54.920
3.400.620	Greinikassi, (allt settið)	stk	10,00	4.563,49	45.635
3.400.710	Tengi	stk	1.050,00	26,51	27.836
3.400.720	Lok á búnað	stk	415,00	40,06	16.625
3.400.730	Rafbúnaðu, rafopnuð skrár	stk	1,00	4.157,06	4.157
3.407.001	Loftlampi í eldhús/baðherbergi	stk	37,00	1.864,00	68.968
3.407.002	Vegglampi í baðhergergi	stk	10,00	1.976,98	19.770
3.407.003	Flúrlampi undir eldhússkáp 40 wött	stk	20,00	2.776,20	55.524
3.407.105	Glóperur 60W	stk	195,00	62,29	12.147
3.407.150	Vinnuljósafjalir	stk	121,00	80,03	9.684
3.425.995	Annað	heild			41.884

#### 5.5 Raflagnir

**Samtals Kr**

**2.745.336**

Lykill	Heiti frumþáttar	Eining	Magn	Verð á einingu	Verð alls
<b>5.6</b>	<b>Annar útbúnaður</b>				
1.200.060	Útseld mælieining húsasmiða, uppsláttur	mæliein			22.710
1.200.260	Útseld mælieining rafvirkja	mæliein			68.979
3.099.990	Ýmislegt	heild			9.198
3.400.320	Rafmagnsvír 2x0,6 q	m	55,00	22,70	1.248
3.400.332	Lágpennustrengur 10 lína, (10 pör)	m	170,00	100,74	17.126
3.420.001	Loftnetsstrengur	m	60,00	61,33	3.680
3.420.010	Sjónvarpsgreiða 6 element	stk	1,00	2.469,45	2.469
3.420.015	Magnari fyrir sjónvarp	stk	1,00	33.249,93	33.250
3.420.020	Loftnetstenglar án loks	stk	10,00	390,57	3.906
3.420.025	Útvarpsloftnet	stk	1,00	13.940,36	13.940
3.425.001	Símainttaksassi	stk	1,00	1.979,55	1.980
3.425.005	Afriðill f/dyrasíma	stk	1,00	5.626,72	5.627
3.425.010	Dyrasími. Útstöð fyrir(10 íb.)	stk	1,00	27.950,55	27.951
3.425.015	Dyrasími innistöð, algeng gerð	stk	20,00	2.314,74	46.295
3.425.020	Bjölluhnappur	stk	10,00	1.217,44	12.174
3.500.209	Sorprennur úr blikki, sívalar, þvermál=400mm	m	17,00	5.733,30	97.466
<b>5.6</b>	<b>Annar útbúnaður</b>	<b>Samtals Kr</b>			<b>367.999</b>
<b>6.0</b>	<b>Ytri frágangur</b>				
3.999.500	Ytri frág. fylgir sérstk. vísit.	heild			3.191.566
<b>6.0</b>	<b>Ytri frágangur</b>	<b>Samtals Kr</b>			<b>3.191.566</b>
<b>7.0</b>	<b>Annað (ýmis kostnaður)</b>				
1.100.062	Verkstjórn	klst			2.352.978
1.100.160	Útseld vinna verkamanna	klst			494.394
1.200.060	Útseld mælieining húsasmiða, uppsláttur	mæliein			207.942
2.300.200	Sendibílar dagtaxti	heild			132.454
2.300.300	Fólksbifreiðar	heild			188.020
2.800.601	Vinnuskúr 30 m2	m2xman			148.280
2.800.701	Verkfærageymsla 15 m2	m2xman			32.986
2.800.750	Verkfæri sérstök ath.	heild			59.842
3.077.106	Byggingaplast þ=0,20mm 2 x 50m	m2	380,00	88,62	33.676
3.999.101	Rafmagn til húsa í byggingu	kwst.	10.200,00	7,46	76.092
3.999.110	Heitt vatn frá Hitav. Reykjavíkur	m3	4.500,00	65,29	293.805
3.999.120	Teikningar	heild			3.903.820
9.999.150	Opinber gjöld, sérstakur útreikningur	heild			4.446.984
<b>7.0</b>	<b>Annað (ýmis kostnaður)</b>	<b>Samtals Kr</b>			<b>12.371.273</b>
	<b>Fjölþýlishús</b>	<b>Samtals Kr</b>			<b>78.274.323</b>

## Útreikningur á kostnaði við byggingu iðnaðarhúss.

— greindur eftir byggingarhlutum samkvæmt Rb. kostnaðarkerfinu —

Verð á byggingarefni er jafnan meðaltal af verði nokkurra seljenda og gefur því aðeins stundum til kynna hið raunverulega útsöluverð.

### Gerð og stærð hússins.

Iðnaðarhús í Reykjavík. Húsið er einlyft, fullfrágengið að utan og innan. Í öðrum enda þess er trésmíðaverkstæði en í hinum er skrifstofurými. Kostnaður við loftræstingu og raflagnir vegna umræddrar starfsemi er innifalinn. Fjármagnskostnaður er ekki reiknaður inn í verð hússins. Flatarmál (utanmál) iðnaðarhússins er 1077 m<sup>2</sup> og rúmmál 5922 m<sup>3</sup>.

Augljóst er að byggingarkostnaður við ákveðna húsgerð er mismunandi eftir stærð, lögun, gerð þaks o.s.frv. Þessi breytileiki í byggingarkostnaði á sérstaklega við um iðnaðarhús þar eð starfsemin gerir gjarna kröfu um sérhönnun og ýmsan sérbúnað. Hér verður því að áréttu að ekki er hægt að bera kostnað við önnur hús saman við byggingarkostnað þessa vísitöluhúss fyrir iðnað nema kynna sér alla gerð og frágang og bera saman efnis- og verklýsingar.

### Athugasemdir

Vísitala iðnaðarhúss er ekki löggilt byggingarvísitala eins og útreikningur Hagstofu Íslands á vísitölu fjölbýlishúss. Því ber að líta á hana öðru fremur sem upplýsingum um breytingar á byggingarkostnaði hússins.

**Útreikningur á vísitölu iðnaðarhúss miðast við að virðisaukaskattur sé á öllum kostnaðarliðum, þ.e. kostnaðartölurnar eru birtar með virðisaukaskatti.**

**Vakin er athygli á því að nýr grunnur var tekinn upp fyrir iðnaðarhúsið í janúar 1991.**

### Vísitala Iðnaðarhúss eftir starfsgreinum og byggingaráföngum.

1. áfangi Fokhelt hús 2. áfangi Tilbúið undir tréverk 3. áfangi Lokafrágangur	Jan 1991 Alls	Fjárhæðir í þúsundum króna verðlag sept. 2001				Samsvarandi vísitölur			
		1. áf.	2. áf.	3. áf.	Alls	1. áf	2. áf.	3. áf	Alls
01 Húsassíði	15.001	11.133	8.378	2.300	21.811	136.6	159.5	143.6	145.4
02 Múrverk	6.937	5.247	3.849	292	9.388	126.9	149.8	125.3	135.3
03 Pínnlösn	3.682	510	4.083	701	5.295	137.8	146.4	134.2	143.8
04 Raflösn	7.143	170	2.880	6.261	9.310	128.5	128.9	131.1	130.3
05 Blíkk- og járnsmíði	6.019	-	1.479	7.275	8.754	-	149.1	144.7	145.4
06 Málun	1.950	-	191	2.965	3.156	-	141.5	163.3	161.8
07 Drúkalösn og vespóðdrun	492	-	-	672	672	-	-	136.6	136.6
08 Vélavinna, akstur og	4.011	6.044	177	70	6.292	156.3	171.6	173.9	156.9
09 Verkstjórn og ýmis	4.102	3.177	2.214	528	5.919	144.9	144.2	140.9	144.3
10 Ýmisleif	1.172	668	598	255	1.521	122.4	134.5	139.7	129.7
<b>Samtals</b>	<b>50.510</b>	<b>26.949</b>	<b>23.849</b>	<b>21.319</b>	<b>72.117</b>	<b>139.0</b>	<b>148.6</b>	<b>141.5</b>	<b>142.8</b>
11 Teikningar og eftirlit	6.740	-	-	-	9.533	-	-	-	141.4
12 Frásetningar lóðar	3.630	-	-	-	5.444	-	-	-	150.0
13 Önnur gjöld	7.072	-	-	-	11.985	-	-	-	169.5
14 Verksmiðjuframleiddar	13.427	-	-	-	18.004	-	-	-	134.1
<b>Vísitalan alls</b>	<b>81.378</b>	-	-	-	<b>117.082</b>	-	-	-	<b>143.9</b>

### Vísitölur byggingarhluta, Iðnaðarhús

Nr - Byggingarhlutar	Vinna	Efni aðk. iðn vara	Opinber gj. Vél. mótal. o.fl.	Verð alls	Samsv. vísitala
<b>1.0 Undirbygging</b>	<b>1.790.206</b>	<b>7.012.760</b>	<b>3.601.340</b>	<b>12.404.306</b>	<b>141,3</b>
1.1 Gröftur og fylling	564.399	449.022	3.422.264	4.435.685	166,2
1.2 Sökkklar	1.074.735	6.200.395	179.076	7.454.206	130,0
1.3 Lagnir í grunn	151.072	363.343	0	514.415	137,8
<b>2.0 Yfirbygging</b>	<b>8.970.460</b>	<b>33.365.006</b>	<b>1.227.894</b>	<b>43.563.360</b>	<b>141,3</b>
2.1 Útveggir	689.957	7.495.673	512.747	8.698.377	133,4
2.2 Innveggir	2.047.652	2.582.589	0	4.630.241	150,8
2.3 Gólfplötur	896.184	1.746.569	0	2.642.753	155,5
2.4 Stigar	509.050	213.797	0	722.847	156,0
2.5 Rammar	371.664	4.814.729	391.307	5.577.700	136,9
2.6 Þak	3.504.243	12.720.961	323.840	16.549.044	139,4
2.7 Gluggar	951.710	2.240.913	0	3.192.623	145,9
2.8 Útihurðir	0	1.549.775	0	1.549.775	164,9
<b>3.0 Frágangur yfirbyggingar</b>	<b>2.140.089</b>	<b>2.738.773</b>	<b>0</b>	<b>4.878.862</b>	<b>152,0</b>
3.2 Frágangur veggja inni	947.981	1.050.050	0	1.998.031	149,5
3.3 Frágangur gólfa	1.157.271	1.613.897	0	2.771.168	153,4
3.5 Frágangur lofta	34.837	74.826	0	109.663	168,0
<b>4.0 Innréttingar</b>	<b>366.858</b>	<b>1.508.301</b>	<b>0</b>	<b>1.875.159</b>	<b>140,4</b>
4.1 Fastar innréttingar	143.053	871.510	0	1.014.563	128,1
4.3 Innihurðir	223.805	636.791	0	860.596	158,3
<b>5.0 Útbúnaður</b>	<b>5.744.222</b>	<b>16.405.273</b>	<b>0</b>	<b>22.149.495</b>	<b>138,2</b>
5.1 Hreinlætisbúnaður	96.555	598.648	0	695.203	134,2
5.2 Frárennislagnir	101.195	67.149	0	168.344	131,0
5.3 Neysluvatnslagnir	465.608	457.627	0	923.235	149,9
5.4 Hitalagnir	707.922	2.285.725	0	2.993.647	146,3
5.5 Raflagnir	4.372.942	4.230.120	0	8.603.062	130,6
5.6 Annar útbúnaður	0	706.956	0	706.956	127,6
5.7 Lofttræstilagnir	0	8.059.048	0	8.059.048	144,7
<b>6.0 Ytri frágangur</b>	<b>2.281.758</b>	<b>2.059.747</b>	<b>1.102.681</b>	<b>5.444.186</b>	<b>150,0</b>
<b>7.0 Annað (ýmis kostnaður)</b>	<b>7.060.053</b>	<b>6.168.703</b>	<b>13.537.474</b>	<b>26.766.230</b>	<b>152,3</b>
<b>Samtals</b>	<b>28.353.646</b>	<b>69.258.563</b>	<b>19.469.389</b>	<b>117.081.598</b>	<b>143,9</b>

**Vísitala iðnaðarhúss, skipting kostnaðar:**  
Skipting eftir starfsgreinum o.fl.

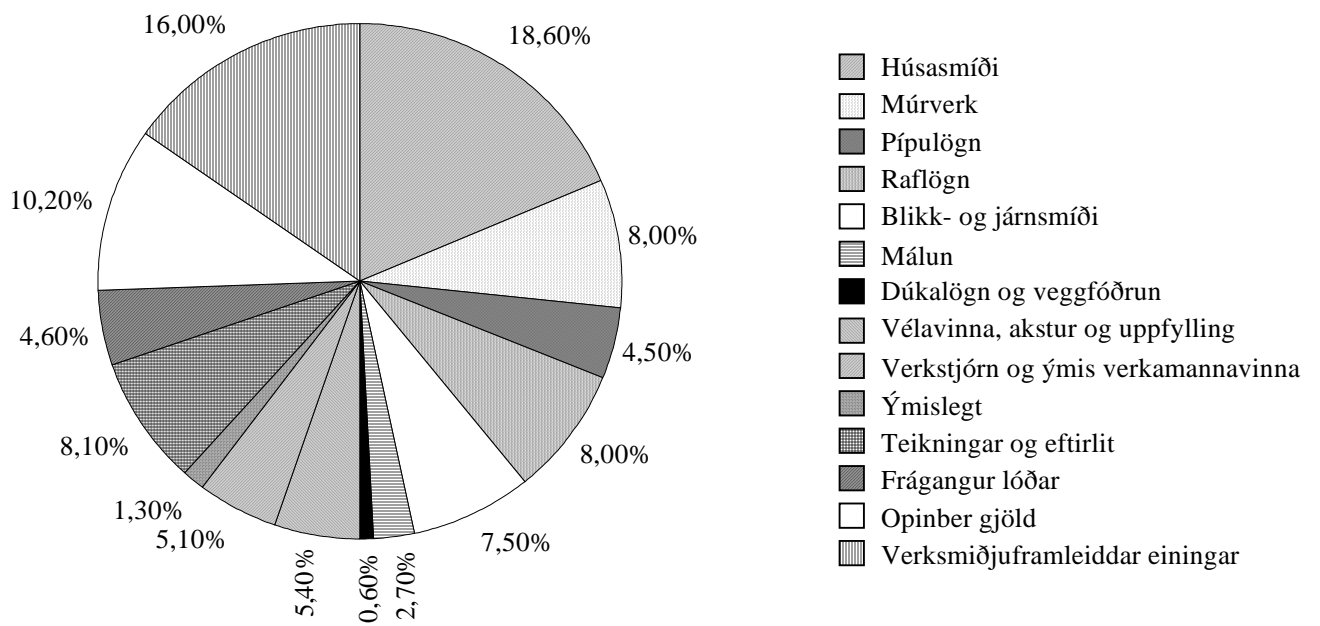

## Atvinnuhúsnæði Magnskrá: I01 Dags. 22.9.2001 Einingaverð: 0109

Lykill	Heiti frumþáttar	Eining	Magn	Verð á einingu	Verð alls
<b>1.1</b>	<b>Gröftur og fylling</b>				
1.100.100	Útseld vinna vélstjóra	klst			221.885
1.100.150	Útseld vinna verkamanna	klst			342.514
2.000.010	Ýta D.7E.48A, 160 hö	klst			278.403
2.100.600	Gröfur	klst			482.301
2.300.005	Vörubifreiðar 10-13 tonn dagtaxti	klst	463,00	5.748,51	2.661.560
3.200.210	Uppfylling, Bögglaberg, komið á bíl í námu.	tunna	12.900,00	20,50	264.450
3.200.232	Uppfyllingarefni, grús	tunna	1.800,00	102,54	184.572
<b>1.1</b>	<b>Gröftur og fylling</b>	<b>Samtals Kr</b>			<b>4.435.685</b>
<b>1.2</b>	<b>Sökklar</b>				
1.100.100	Útseld vinna vélstjóra	klst			61.701
1.200.050	Útseld mælieining húsasmiða, uppsláttur	mæliein			345.124
1.200.052	Útseld mæliein. húsassm,handlang	mæliein			523.062
1.200.053	Útseld mæliein. rif og hreinsun móta	mæliein			144.848
2.200.020	Bílkranir 30 tonn	klst			179.076
3.005.012	Byggingatimbur. Fura 25 x 150mm	m	1.530,00	118,50	181.305
3.005.030	Byggingatimbur. Fura 50 x 100mm	m	610,00	168,00	102.480
3.075.231	Einangrunarplast 22 kg/m <sup>3</sup> Þykkt 50 mm	m <sup>2</sup>	1.174,00	528,15	620.048
3.080.125	Saumur, svartur m/haus, 2 1/2"	kg	90,00	214,38	19.294
3.080.621	Mótavír, venjulegur 4mm	kg	170,00	179,50	30.515
3.205.010	Steinsteypta. Portlandsement	m <sup>3</sup>	268,00	18.089,39	4.847.957
3.210.012	Slétt stál ST-37, 10mm	kg	530,00	42,00	22.260
3.210.022	Kambstál KS-40, 10mm	kg	6.091,00	57,56	350.598
3.999.521	Annað efni	heild			25.938
<b>1.2</b>	<b>Sökklar</b>	<b>Samtals Kr</b>			<b>7.454.206</b>
<b>1.3</b>	<b>Lagnir í grunn</b>				
1.100.150	Útseld vinna verkamanna	klst			59.258
1.200.200	Útseld mælieining pípuþvottamanna	mæliein			91.814
3.300.117	Vatnsrör úr plasti 50 mm	m	55,00	147,53	8.114
3.300.210	Steinsteypt ójárnbent rör, 100mm	m	75,00	673,00	50.475
3.300.211	Steinsteypt ójárnbent rör, 150mm	m	45,00	983,00	44.235
3.300.220	Steinsteypt beygja 100mm, 45 gráður	stk	12,00	759,00	9.108
3.300.222	Steinsteypt beygja 150mm, 45 gráður	stk	5,00	1.043,00	5.215
3.300.230	Steinsteyptar greinar 100/100mm, 45 gráður	stk	6,00	1.848,00	11.088
3.300.234	Steinsteyptar greinar 150/150mm, 45 gráður	stk	5,00	2.094,50	10.472
3.300.260	Steinsteyptur hreinsibrunnur ,60sm, 1,35m hár m/l	stk	3,00	11.601,77	34.805
3.300.261	Steinsteyptur hreinsibrunnur ,100sm, 0,80m hár m/	stk	6,00	20.463,41	122.780
3.300.262	Steypt keila m/steyptu loki	stk	3,00	16.445,29	49.336
3.999.570	Ýmislegt efni í grunnlagnir	heild			17.715
<b>1.3</b>	<b>Lagnir í grunn</b>	<b>Samtals Kr</b>			<b>514.415</b>
<b>2.1</b>	<b>Útveggir</b>				
1.100.100	Útseld vinna vélstjóra	klst			119.842
1.100.154	Útseld vinna verkamanna	klst			246.515
1.100.200	Útseld vinna húsasmiða	klst			323.600
2.200.020	Bílkranir 30 tonn	klst			243.032
2.300.104	Dráttarbíll m. tveim flutn vögnum 30 tonna	klst			269.715
3.082.510	Vatnspétting listi	m	102,00	656,11	66.923
3.082.520	Vindpétting, fúguband 15x30 mm	m	102,00	284,71	29.040
3.900.290	Útveggjaeinigar EP 25/120 og EP 25/300	heild			7.307.199
3.999.555	Festingar,vinklar,rær,skrúfur o.fl.	heild			92.511
<b>2.1</b>	<b>Útveggir</b>	<b>Samtals Kr</b>			<b>8.698.377</b>

Lykill	Heiti frumþáttar	Eining	Magn	Verð á einingu	Verð alls
--------	------------------	--------	------	----------------	-----------

## 2.2 Innveggir

1.100.154	Útseld vinna verkamanna	klst			391.106
1.100.550	Útseld verkstæðisvinna	klst			20.592
1.200.051	Útseld mælieining húsasmiða, tréverk	mæliein			454.066
1.200.052	Útseld mæliein. húsasm, handlang	mæliein			29.694
1.200.100	Útseld mælieining múrara ,múrverk	mæliein			853.477
1.200.102	Útseld mælieining múrara, handlang	mæliein			298.717
3.006.149	Húspurrt timbur. Hefluð fura 45 x 120mm (2"x5")	m	222,00	353,50	78.477
3.007.034	Smíðaviður. Fura 50 x 200mm	m	141,00	757,50	106.808
3.015.106	Rakaþolnar spónaplötur. Þykkt 12mm	m2	69,46	599,27	41.625
3.015.108	Rakaþolnar spónaplötur. Þykkt 16mm	m2	88,30	864,00	76.291
3.016.111	Sléttur vatnsþolinn birkikrossviður þykkt 12mm	m2	20,13	1.704,65	34.315
3.040.145	Glerlistar Fura 20 x 30mm	m	307,20	135,04	41.484
3.045.000	Einfalt gler 5mm	m2	58,80	2.361,50	138.856
3.075.112	Steinull þykkt 100mm 33kg/m3	m2	93,46	895,69	83.711
3.080.138	Saumur, galv. m/haus 3"	kg	20,40	264,50	5.396
3.080.292	Skrúfur kopar, kúptur haus, 3,5x40mm, 200stk/pk	pakki	8,00	1.430,00	11.440
3.080.330	Múrboltar, 10 x 165 mm, galv.	stk	105,00	128,50	13.492
3.082.450	Gluggakítta í 0,33ltr. túpum	túpa	15,00	477,33	7.160
3.082.503	Glerisetningarlistar 5x10mm úr gúmmí	m	798,00	36,00	28.728
3.200.112	Pússningasandur, verð á bygg. stað	tunna	126,00	589,98	74.337
3.205.102	Sekkjað Portlandsement, 50 kg poki	poki	132,00	709,60	93.667
3.206.050	Holsteinn 20x40x20 cm	stk	4.263,00	393,50	1.677.490
3.210.012	Slétt stál ST-37, 10mm	kg	154,00	42,00	6.468
3.520.470	Vinkiljárn. Jafnarma 40x40x4, sandbl. og grunnað	m	42,00	288,75	12.128
3.720.200	Trélím grip (3 lítra dós)	dós	1,24	2.797,16	3.468
3.999.522	Annað efni	heild			47.248

## 2.2 Innveggir

**Samtals Kr**

**4.630.241**

## 2.3 Gólfplötur

1.100.154	Útseld vinna verkamanna	klst			107.850
1.200.051	Útseld mælieining húsasmiða, tréverk	mæliein			684.438
1.200.052	Útseld mæliein. húsasm, handlang	mæliein			103.896
3.006.034	Húspurrt timbur. Fura 50 x 200mm	m	96,00	469,00	45.024
3.006.036	Húspurrt timbur. Fura 50 x 225mm (2"x9")	m	711,90	536,50	381.934
3.006.145	Húspurrt timbur. Hefluð fura 45 x 45mm	m	654,60	170,50	111.609
3.015.108	Rakaþolnar spónaplötur. Þykkt 16mm	m2	6,10	864,00	5.270
3.015.114	Rakaþolnar spónaplötur. Þykkt 22mm	m2	246,35	1.383,22	340.756
3.017.201	Hálmsementsplötur 25mm 50 x 200	m2	193,20	1.431,00	276.469
3.017.303	Gipsplötur þykkt 13mm	m2	36,00	305,42	10.995
3.075.112	Steinull þykkt 100mm 33kg/m3	m2	501,00	895,69	448.741
3.077.106	Byggingaplast $\beta=0,20$ mm 2 x 50m	m2	226,20	88,62	20.046
3.080.138	Saumur, galv. m/haus 3"	kg	112,20	264,50	29.677
3.080.330	Múrboltar, 10 x 165 mm, galv.	stk	217,00	128,50	27.884
3.080.516	Bjálkskór 51x195 mm	stk	54,00	211,00	11.394
3.080.593	Kamsaumur 40/60 mm	stk	1.092,00	2,75	3.003
3.082.450	Gluggakítta í 0,33ltr. túpum	túpa	2,20	477,33	1.050
3.720.200	Trélím grip (3 lítra dós)	dós	0,69	2.797,16	1.930
3.999.522	Annað efni	heild			30.787

## 2.3 Gólfplötur

**Samtals Kr**

**2.642.753**

## 2.4 Stigar

1.100.455	Útseld vinna járnsmiða á byggingarstað	klst			142.992
1.100.555	Útseld verkstæðisvinna járnsmiða	klst			366.058
3.520.040	Stálbiti UNP. 220mm	m	19,00	3.462,50	65.788
3.520.920	Rifflað plötujárn svart 4/6x1500x3000 mm	kg	334,00	102,73	34.312
3.600.311	Epoxy góflakk	ltr	10,40	1.890,67	19.663
3.600.901	Epoxy þynnir	ltr.	2,50	796,25	1.991
3.600.923	Herðir, Epoxy	ltr.	3,40	1.835,00	6.239
3.999.559	Annað(m.a. notkun véla á verkstæði járnsmiða)	heild			85.804

## 2.4 Stigar

**Samtals Kr**

**722.847**

Lykill	Heiti frumþáttar	Eining	Magn	Verð á einingu	Verð alls
<b>2.5</b>	<b>Rammar</b>				
1.100.100	Útseld vinna vélstjóra	klst			91.364
1.100.154	Útseld vinna verkamanna	klst			226.367
1.100.200	Útseld vinna húsasmiða	klst			53.933
2.200.020	Bílkranir 30 tonn	klst			185.472
2.300.104	Dráttarbíll m. tveim flutn vögnum 30 tonna	klst			205.835
3.900.390	Rammar, Hliðarstoðir Rb 40/50 og Þakbitar	heild			4.764.233
3.999.555	Festingar, vinklar, rær, skráfur o.fl.	heild			50.496
<b>2.5</b>	<b>Rammar</b>	<b>Samtals Kr</b>			<b>5.577.700</b>
<b>2.6</b>	<b>Þak</b>				
1.100.100	Útseld vinna vélstjóra	klst			75.939
1.100.154	Útseld vinna verkamanna	klst			974.210
1.100.200	Útseld vinna húsasmiða	klst			295.862
1.200.050	Útseld mælieining húsasmiða, upppláttur	mæliein			2.158.232
2.200.020	Bílkranir 30 tonn	klst			153.494
2.300.104	Dráttarbíll m. tveim flutn vögnum 30 tonna	klst			170.346
3.005.030	Byggingatimbur. Fura 50 x 100mm	m	3.040,00	168,00	510.720
3.006.032	Húsburtt timbur. Fura 50 x 150mm	m	148,00	351,00	51.948
3.015.108	Rakaþolnar spónaplötur. Þykkt 16mm	m <sup>2</sup>	64,00	864,00	55.296
3.016.111	Sléttur vatnsþolinn birkikrossviður þykkt 12mm	m <sup>2</sup>	94,00	1.704,65	160.237
3.017.201	Hálmsementsplötur 25mm 50 x 200	m <sup>2</sup>	96,00	1.431,00	137.376
3.040.590	Reykgluggar m/umgj. og opnunaracylinder	stk	16,00	92.735,52	1.483.768
3.075.102	Steinull ísl þ. 75 mm 23 kg/m <sup>3</sup>	m <sup>2</sup>	60,00	516,54	30.992
3.075.105	Steinull ísl þ.150mm þ.23kg/m <sup>3</sup>	m <sup>2</sup>	1.130,00	1.034,26	1.168.714
3.077.005	Þakpappi. B=1m,L=20m,10-20 pam,(B-þykkt ísl.)	rúlla	76,00	2.704,50	205.542
3.077.023	Veggpappi, 1,25m x 16m	rúlla	65,00	2.545,00	165.425
3.077.106	Byggingaplast þ=0,20mm 2 x 50m	m <sup>2</sup>	80,00	88,62	7.090
3.080.138	Saumur, galv. m/haus 3"	kg	47,00	264,50	12.432
3.080.330	Múrboltar, 10 x 165 mm, galv.	stk	1.670,00	128,50	214.595
3.080.360	Galv.borðaboltar 12mm (1/2") L=300 mm	stk	218,00	136,50	29.757
3.084.002	Asfalt á yfirborð rifjaplatna	kg	440,00	67,35	29.634
3.101.301	Garðastál litað (DOBEL) GS-45K	m	1.473,00	1.515,00	2.231.595
3.101.333	Kjöljárn plasthúðað	m	16,00	2.445,00	39.120
3.101.336	Vindskeid, Plasthúðað	m	16,00	2.015,00	32.240
3.101.351	Kambsaumur m. þéttingu	pakki	114,00	1.854,00	211.356
3.101.381	Þéttilisti fyrir þakstál, yfir	m	99,40	408,00	40.555
3.101.382	Þéttilisti fyrir þakstál undir	m	99,40	476,00	47.314
3.520.399	Galv. flatjárn 4x25 mm vinkilbeygt.	stk	1.670,00	97,06	162.090
3.900.490	Rifjaplötur RP 18/100 og RP 18/120	heild			5.548.143
3.999.556	Festingar, fylling í raufar ofl.	heild			71.665
3.999.557	Ýmislegt, saumur o.fl.	heild			73.357
<b>2.6</b>	<b>Þak</b>	<b>Samtals Kr</b>			<b>16.549.044</b>
<b>2.7</b>	<b>Gluggar</b>				
1.100.154	Útseld vinna verkamanna	klst			248.886
1.100.200	Útseld vinna húsasmiða	klst			69.343
1.200.050	Útseld mælieining húsasmiða, upppláttur	mæliein			474.779
1.200.150	Útseld mælieining málara	mæliein			158.702
3.040.001	Gluggi nr. G1. Oregon Pine 2,5 x 5"	m	12,00	58.109,45	697.313
3.040.002	Gluggi nr. G2. Oregon Pine 2,5 x 5"	m	4,00	60.113,66	240.455
3.040.003	Gluggi nr. G3. Oregon Pine 2,5 x 5", opnanl.gl.	m	24,00	10.315,73	247.578
3.045.910	Gler tvöfalt. Fastar rúður 57,3 x 112sm	stk	160,00	3.438,82	550.211
3.045.911	Gler tvöfalt i opnanleg fög 48,3 x 48,3sm	stk	24,00	1.520,74	36.498
3.080.292	Skrúfur kopar, kúptur haus, 3,5x40mm, 200stk/pk	pakki	86,00	1.430,00	122.980
3.082.450	Gluggakítur í 0,33ltr. túpum	túpa	81,00	477,33	38.664
3.082.503	Glerisetningarlistar 5x10mm úr gúmmí	m	590,00	36,00	21.240
3.600.500	Fúavari, þekjandi viðarvörn	ltr.	21,00	1.249,70	26.244
3.999.523	Lamir, skrár og fl.	heild			259.730
<b>2.7</b>	<b>Gluggar</b>	<b>Samtals Kr</b>			<b>3.192.623</b>
<b>2.8</b>	<b>Útihurðir</b>				
3.050.106	Útihurðir í iðnaðarhús.	heild			1.549.775



2.8 Útihurðir		Samtals Kr			1.549.775
Lykill	Heiti frumþáttar	Eining	Magn	Verð á einingu	Verð alls
<b>3.2 Frágangur veggja inni</b>					
1.100.154	Útseld vinna verkamanna	klst			59.258
1.100.550	Útseld verkstæðisvinna	klst			2.574
1.200.051	Útseld mælieining húsasmiða, tréverk	mæliein			30.836
1.200.052	Útseld mæliein. húsasm, handlang	mæliein			2.318
1.200.100	Útseld mælieining múrara ,múrverk	mæliein			199.995
1.200.102	Útseld mælieining múrara, handlang	mæliein			39.444
1.200.150	Útseld mælieining málara	mæliein			613.556
3.007.034	Smíðaviður. Fura 50 x 200mm	m	36,40	757,50	27.573
3.080.330	Múrboltar, 10 x 165 mm, galv.	stk	41,00	128,50	5.268
3.200.112	Pússningasandur, verð á bygg. stað	tunna	254,00	589,98	149.855
3.205.102	Sekkjað Portlandsement, 50 kg poki	poki	16,00	709,60	11.354
3.205.112	Fínþússning, 30 kg í kassa	kassi	4,00	1.600,00	6.400
3.205.150	Kalk í þússningu í pokum	kg	325,00	45,85	14.901
3.205.210	Loftblendi, 3,8 lítrar í brúsa	brúsi	1,00	1.029,59	1.030
3.215.040	Réttskleiðar, fura 1/3x3"	m	60,00	129,50	7.770
3.230.900	Veggflísar, 10x20 og 15x20sm, sléttar	m <sup>2</sup>	34,45	4.653,85	160.325
3.600.001	Innimálning plasmálning	ltr.	388,00	1.034,08	401.223
3.600.030	Málning, 10 lítrar í dós	ltr.	84,00	693,50	58.254
3.600.110	Olíumálning. löguð grunnmálning	ltr.	74,30	1.232,00	91.538
3.600.500	Fúavari, þekjandi viðarvörn	ltr.	29,10	1.249,70	36.366
3.720.001	Flísalím í brúsum	ltr	24,25	908,79	22.038
3.999.560	Annað efni v.málunar veggja inni	heild			56.155
<b>3.2 Frágangur veggja inni</b>		<b>Samtals Kr</b>			<b>1.998.031</b>
<b>3.3 Frágangur gólfa</b>					
1.100.154	Útseld vinna verkamanna	klst			144.591
1.200.100	Útseld mælieining múrara ,múrverk	mæliein			388.728
1.200.102	Útseld mælieining múrara, handlang	mæliein			1.351
1.200.150	Útseld mælieining málara	mæliein			385.107
1.200.300	Útseld mælieining veggfóðrara	mæliein			237.494
3.077.106	Byggingaplast þ=0,20mm 2 x 50m	m <sup>2</sup>	1.135,00	88,62	100.584
3.230.901	Gólfflísar leirflísar 10x20 cm	m <sup>2</sup>	5,46	3.160,05	17.254
3.600.311	Epoxy gólfak	ltr	352,00	1.890,67	665.516
3.600.901	Epoxy þynnir	ltr.	80,00	796,25	63.700
3.600.921	Saltsýra	ltr.	525,00	259,00	135.975
3.600.923	Herðir, Epoxy	ltr.	105,00	1.835,00	192.675
3.700.008	Linoleum gólfdukur /=2,5 mm	m <sup>2</sup>	179,60	1.879,00	337.468
3.720.001	Flísalím í brúsum	ltr	3,82	908,79	3.472
3.720.100	Lím á gólfdukur, vatnsþolið	ltr	62,00	875,55	54.284
3.999.544	Annað efni	heild			42.969
<b>3.3 Frágangur gólfa</b>		<b>Samtals Kr</b>			<b>2.771.168</b>
<b>3.5 Frágangur lofta</b>					
1.200.150	Útseld mælieining málara	mæliein			34.837
3.600.001	Innimálning plasmálning	ltr.	7,80	1.034,08	8.066
3.600.110	Olíumálning. löguð grunnmálning	ltr.	3,60	1.232,00	4.435
3.600.111	Olíumálning	ltr.	32,00	1.747,00	55.904
3.999.558	Annað efni	heild			6.421
<b>3.5 Frágangur lofta</b>		<b>Samtals Kr</b>			<b>109.663</b>
<b>4.1 Fastar innréttingar</b>					
1.200.051	Útseld mælieining húsasmiða, tréverk	mæliein			143.053
3.006.145	Húspurtt timbur. Hefluð fura 45 x 45mm	m	72,00	170,50	12.276
3.080.292	Skrúfur kopar, kúptur haus, 3,5x40mm, 200stk/pk	pakki	2,00	1.430,00	2.860
3.080.330	Múrboltar, 10 x 165 mm, galv.	stk	37,00	128,50	4.754
3.082.450	Gluggakítta í 0,33ltr. túpum	túpa	6,00	477,33	2.864
3.161.105	Eldhúsinnrétting plastkl. m upps.	heild			123.984
3.162.100	Fataskápar úr blikki 40x170x55 cm	stk	50,00	14.249,00	712.450
3.600.500	Fúavari, þekjandi viðarvörn	ltr.	1,30	1.249,70	1.625
3.999.522	Annað efni	heild			10.697
<b>4.1 Fastar innréttingar</b>		<b>Samtals Kr</b>			<b>1.014.563</b>

Lykill	Heiti frumþáttar	Eining	Magn	Verð á einingu	Verð alls
<b>4.3</b>	<b>Innihurðir</b>				
1.200.051	Útseld mælieining húsasmiða, tréverk	mæliein			153.249
1.200.150	Útseld mælieining málara	mæliein			70.556
3.006.120	Húsburtt timbur. Hefluð fura 22 x 22mm	m	226,00	82,00	18.532
3.050.002	Innihurðir. Harðtex. B=800mm Ekki skrá	stk	21,00	20.750,18	435.754
3.050.033	Innihurðaspjöld með úrtaki Harðtex B=900	stk	2,00	11.044,12	22.088
3.075.112	Steinull þykkt 100mm 33kg/m <sup>3</sup>	m <sup>2</sup>	4,70	895,69	4.210
3.080.330	Múrboltar, 10 x 165 mm, galv.	stk	114,00	128,50	14.649
3.600.111	Ólfumálning	ltr.	24,30	1.747,00	42.452
3.600.500	Fúavari, þekjandi viðarvörn	ltr.	14,65	1.249,70	18.308
3.999.522	Annað efni	heild			80.798
<b>4.3</b>	<b>Innihurðir</b>	<b>Samtals Kr</b>			<b>860.596</b>
<b>5.1</b>	<b>Hreinlætisbúnaður</b>				
1.200.200	Útseld mælieining pípulagningamanna	mæliein			96.555
3.302.712	Gólfniðurfall 6" Bollavatnslás álsteypa	stk	3,00	6.262,85	18.789
3.305.084	Slöngukranar 1/2"	stk	20,00	1.000,23	20.005
3.315.010	Ólitað vatnssalerni með kassa og setu	stk	4,00	20.136,92	80.548
3.315.210	Ólituð handlaug ca. 600x450mm	stk	4,00	7.031,55	28.126
3.315.508	Eldhúsvaskur úr stáli, tvöfaldur	stk	1,00	10.694,38	10.694
3.315.610	Skolvaskur úr stáli	stk	15,00	9.692,00	145.380
3.315.701	Þvagskálar á vegg	stk	2,00	17.995,97	35.992
3.317.110	Blöndunartæki fyrir handlaugar	stk	4,00	6.099,87	24.399
3.317.115	Blöndunartæki fyrir baðkór	stk	2,00	6.282,64	12.565
3.317.125	Blöndunartæki fyrir eldhúsvask	stk	1,00	5.025,14	5.025
3.317.210	Þvagskálabyssa	stk	2,00	8.605,49	17.211
3.330.020	Brunaslanga í kassa með slöngustút (25 m)	stk	2,00	65.683,08	131.366
3.999.533	Kranatengi, vatnskr. o.fl.	heild			68.548
<b>5.1</b>	<b>Hreinlætisbúnaður</b>	<b>Samtals Kr</b>			<b>695.203</b>
<b>5.2</b>	<b>Frárennslislagnir</b>				
1.200.200	Útseld mælieining pípulagningamanna	mæliein			101.195
3.075.101	Steinull ísl þ. 50mm 23kg/m <sup>3</sup>	m <sup>2</sup>	42,00	345,89	14.527
3.302.013	P.P.Plaströr, 50mm lengd 2m	stk	4,00	346,00	1.384
3.302.015	P.P.Plaströr, 70mm lengd 2m	stk	8,00	507,67	4.061
3.302.017	P.P.Plaströr, 100mm lengd 2m	stk	23,00	888,67	20.439
3.302.022	P.P.Beygjur, 50mm 45 gráður	stk	29,00	87,00	2.523
3.302.024	P.P.Beygjur, 70mm 45 gráður	stk	8,00	141,00	1.128
3.302.026	P.P.Beygjur, 100mm 45 gráður	stk	18,00	250,67	4.512
3.302.032	P.P.Greinar, 50/50 mm, 45 gráður	stk	8,00	185,67	1.485
3.302.034	P.P.Greinar, 70/70 mm, 45 gráður	stk	6,00	328,67	1.972
3.999.571	Ýmislegt í frárennslislögn innanhúss	heild			15.118
<b>5.2</b>	<b>Frárennslislagnir</b>	<b>Samtals Kr</b>			<b>168.344</b>
<b>5.3</b>	<b>Neysluvatnslagnir</b>				
1.200.200	Útseld mælieining pípulagningamanna	mæliein			465.608
3.075.079	Glerullarhólkar. Þvermál 27mm (3/4")	m	118,00	200,84	23.699
3.075.080	Glerullarhólkar. Þvermál 33mm (1")	m	144,00	291,33	41.952
3.075.081	Glerullarhólkar. Þvermál 42mm (1 1/4")	m	63,00	350,33	22.071
3.075.082	Glerullarhólkar. Þvermál 48mm (1 1/2")	m	77,50	432,15	33.492
3.302.402	Galvaniseruð rör 20 mm	m	118,35	261,83	30.988
3.302.403	PÍPUL. Galvaniseruð rör, 25mm (1")	m	144,00	408,94	58.887
3.302.404	PÍPUL. Galvaniseruð rör, 32mm (1 1/4")	m	63,00	492,56	31.031
3.302.405	PÍPUL. Galvaniseruð rör, 40mm (1 1/2")	m	89,15	596,50	53.178
3.302.411	PÍPUL. Galvaniseruð hné 20mm (3/4")	stk	64,00	95,00	6.080
3.302.412	PÍPUL. Galvaniseruð hné 25mm	stk	51,00	146,19	7.456
3.302.414	PÍPUL. Galvaniseruð hné 40mm	stk	21,00	509,68	10.703
3.302.452	PÍPUL. Galvaniseruð té 25mm	stk	46,00	216,03	9.937
3.302.454	PÍPUL. Galvaniseruð té 40mm	stk	16,00	600,18	9.603
3.302.512	PÍPUL. Galvaniseraðir skrufubútar, 25mm	stk	86,00	108,89	9.365
3.305.005	Rennilokar 40mm (1 1/2")	stk	6,00	2.187,01	13.122
3.305.050	Einstreymislokak 40mm (1 1/2")	stk	2,00	4.414,42	8.829
3.999.575	Festingar og upphengi á pípum í loft og vegg	heild			60.411
3.999.576	Annað efni í vatnslögn(plast,sísal,mak o.fl.)	heild			26.823

**5.3 Neysluvatnslagnir**

**Samtals Kr**

**923.235**

Lykill	Heiti frumþáttar	Eining	Magn	Verð á einingu	Verð alls
--------	------------------	--------	------	----------------	-----------

#### 5.4 Hitalagnir

1.200.200	Útseld mælieining pípulagningamanna	mæliein			707.922
3.075.077	Glerullarhólkar. Þvermál 17mm (3/8")	m	106,00	161,33	17.101
3.075.079	Glerullarhólkar. Þvermál 27mm (3/4")	m	175,00	200,84	35.147
3.075.080	Glerullarhólkar. Þvermál 33mm (1")	m	138,00	291,33	40.204
3.075.082	Glerullarhólkar. Þvermál 48mm (1 1/2")	m	114,00	432,15	49.265
3.302.201	Svört vatnsrör 10 mm	m	106,00	115,11	12.202
3.302.203	Svört vatnsrör 20 mm	m	175,00	205,51	35.964
3.302.204	Svört vatnsrör 25 mm	m	140,00	384,33	53.806
3.302.206	Svört vatnsrör 40 mm (1 1/2")	m	127,00	452,60	57.480
3.302.210	Svört hné 10 mm	stk	100,00	56,67	5.667
3.302.212	Svört hné 20 mm	stk	116,00	86,30	10.011
3.302.213	Svört hné 25 mm	stk	103,00	179,58	18.497
3.302.215	Svört hné 40 mm (1 1/2")	stk	57,00	232,92	13.276
3.302.250	PÍPUL. Svört té, 10mm, (3/8")	stk	30,00	80,67	2.420
3.302.252	PÍPUL. Svört té, 20mm	stk	72,00	114,75	8.262
3.302.253	PÍPUL. Svört té, 25mm	stk	95,00	259,29	24.633
3.302.255	PÍPUL. svört té 40 mm (1 1/2")	stk	44,00	498,34	21.927
3.302.310	PÍPUL. svartir skrúfbútar 10 mm	stk	69,00	64,33	4.439
3.302.312	PÍPUL. Svartir skrúfbútar, 20mm	stk	143,00	69,60	9.953
3.302.313	PÍPUL. Svartir skrúfbútar, 25mm	stk	36,00	101,27	3.646
3.302.315	PÍPUL. svartir skrúfbútar 40 mm (1 1/2")	stk	85,00	172,36	14.651
3.305.003	Rennilokar 25mm (1")	stk	12,00	1.456,33	17.476
3.305.005	Rennilokar 40mm (1 1/2")	stk	13,00	2.187,01	28.431
3.305.050	Einstreymislokar 40mm (1 1/2")	stk	3,00	4.414,42	13.243
3.305.120	Ofnlokar, f. bakrás	stk	17,00	2.634,50	44.786
3.305.202	Þrýstijafnari, 25 mm	stk	2,00	22.235,17	44.470
3.305.241	Hitastýrður loki, 20 mm	stk	7,00	24.758,41	173.309
3.305.252	Segulloki	stk	7,00	11.006,79	77.048
3.305.429	Stíllíté algeng gerð 3/8"	stk	17,00	560,33	9.526
3.310.010	Hitablásari	stk	4,00	110.758,00	443.032
3.310.011	Hitablásari	stk	3,00	96.102,00	288.306
3.310.020	Hraðastíllir f. hitablásara	stk	7,00	12.124,27	84.870
3.310.193	Ofnar samkvæmt sérstakri athugun, lakkaðir	heild			294.321
3.322.010	Forhitari	stk	1,00	122.329,00	122.329
3.999.572	Ýmis stjórntæki í hitalögn	heild			65.001
3.999.573	Festingar og upphengi á pípum í loft og vegg	heild			117.108
3.999.574	Annað efni í hitalögn (plast,mak,hampur o.fl.)	heild			23.918

#### 5.4 Hitalagnir

**Samtals Kr**

**2.993.647**

#### 5.5 Raflagnir

1.200.250	Útseld mælieining rafvirkja	mæliein			4.372.942
3.400.110	Rafmagnsrör, 16mm plast	m	620,00	32,07	19.883
3.400.115	Inntaksrör úr plasti 25 mm	m	60,00	75,02	4.501
3.400.116	Inntaksrör úr plasti 40 mm	m	15,00	144,51	2.168
3.400.117	Inntaksrör úr plasti 75 mm	m	40,00	307,29	12.292
3.400.212	Rofa/tengladósir á timburvegg	stk	88,00	132,84	11.690
3.400.217	Dósir í timburloft	stk	36,00	221,00	7.956
3.400.222	Veggdósir á timburvegg	stk	6,00	210,00	1.260
3.400.235	Tengidósir 8x8 cm	stk	45,00	90,00	4.050
3.400.310	Rafmagnsvír 1,5q	m	2.100,00	10,15	21.315
3.400.335	Strengur 10x2 x0,6q	stk	100,00	102,00	10.200
3.400.340	Ídr vír 50 mm2	m	30,00	447,00	13.410
3.400.351	Strengur 3x1,5q	m	1.630,00	45,19	73.660
3.400.352	Strengur 4x1,5q	m	870,00	59,25	51.548
3.400.353	Strengur 5x1,5q	m	580,00	67,94	39.405
3.400.358	Strengur 5x2,5q	m	390,00	144,00	56.160
3.400.363	Strengur 5x4 q	m	90,00	174,00	15.660
3.400.368	Strengur 5x6 q	m	20,00	234,00	4.680
3.400.371	Strengur 3x10 q	m	200,00	344,00	68.800
3.400.381	Lausataugar 3x1,5 q	m	115,00	60,16	6.918
3.400.388	Lausataugar 5x2,5q	m	80,00	144,00	11.520
3.400.408	Lekastraumsrofar 4x40 A	stk	1,00	4.904,00	4.904
3.400.411	Lekastraumsrofar 4x63 A	stk	4,00	7.052,00	28.208

3.400.412	Lekastrumsrofar 4x100 A	stk	2,00	23.780,00	47.560
-----------	-------------------------	-----	------	-----------	--------

Lykill	Heiti frumþáttar	Eining	Magn	Verð á einingu	Verð alls
<b>5.5</b>	<b>Raflagnir framh.</b>				
3.400.416	Lekastraumsrofar 4x160 A	stk	1,00	36.810,00	36.810
3.400.420	Sjálfvör, 10 A	stk	19,00	700,17	13.303
3.400.423	Sjálfvör, 25 A	stk	3,00	730,94	2.193
3.400.430	Sjálfvör 3x10 A	stk	56,00	2.542,00	142.352
3.400.431	Sjálfvör 3x16 A	stk	12,00	2.542,00	30.504
3.400.433	Sjálfvör 3x25 A	stk	3,00	2.695,00	8.085
3.400.434	Sjálfvör 3x63 A	stk	3,00	3.354,00	10.062
3.400.460	Fjarrofar <16 A 1x (straumstuðrofar)	stk	16,00	1.574,00	25.184
3.400.470	Spólurofar 3x63 A	stk	4,00	17.186,00	68.744
3.400.472	Spólurofar 3x125 A	stk	2,00	28.734,00	57.468
3.400.480	Varrofar (neo) 1x63 A	stk	8,00	2.116,00	16.928
3.400.482	Varrofar (neo) 3x63 A	stk	4,00	6.396,00	25.584
3.400.490	Varskilrofar 125 A	stk	7,00	5.622,00	39.354
3.400.492	Varskilrofar 250 A	stk	1,00	14.297,00	14.297
3.400.494	Varskilrofar 400 A	stk	1,00	39.787,00	39.787
3.400.501	Tenglar 10-16 A innfelldir	stk	23,00	320,00	7.360
3.400.505	Tenglar 10-16 A utaná l.	stk	44,00	295,00	12.980
3.400.506	Tenglar 10-16 A utaná l. tvöfaldir	stk	87,00	361,00	31.407
3.400.507	Tenglar 63 A 1f utaná l.	stk	6,00	3.452,00	20.712
3.400.508	Tenglar 16 A 3f utaná l.	stk	40,00	972,00	38.880
3.400.509	Tenglar 63 A 3f utaná l.	stk	3,00	4.438,00	13.314
3.400.522	Tenglar fyrir síma	stk	2,00	402,00	804
3.400.527	Rofar 10 A innfelldir	stk	25,00	443,00	11.075
3.400.529	Rofar 10 A utaná l.	stk	15,00	325,00	4.875
3.400.537	Þrýstirofar 10 A innfelldir	stk	17,00	607,00	10.319
3.400.550	Lykilrofar 6 A innfelldir	stk	4,00	2.047,00	8.188
3.400.640	Tengikassar 0,2 mm <sup>2</sup> með hlíf	stk	2,00	2.219,00	4.438
3.400.711	Tengi 6 mm"	stk	500,00	23,62	11.810
3.400.720	Lok á búnað	stk	266,00	40,06	10.656
3.402.101	Strengjarennu 8x10 sm.Rafgalvaniseruð	m	250,00	1.155,00	288.750
3.402.102	Lok á strengjarennu (8x10 sm rennu) Rafgalv.	m	250,00	312,00	78.000
3.402.103	Strengjarennu 8x15 sm.Rafgalvaniserað	m	52,00	1.219,50	63.414
3.402.104	Lok á strengjarennu (renna 8x15 sm). Rafgalv.	m	52,00	318,00	16.536
3.402.105	Strengjarennu 8x20 sm. Rafgalv	m	40,00	1.408,50	56.340
3.402.106	Lok á strengjarennu (renna 8x20sm).Rafgalv	m	40,00	474,00	18.960
3.402.107	Strengjarennu 8x30 sm. Rafgalv	m	6,00	1.647,00	9.882
3.402.108	Lok á strengjarennu (renna 8x30 sm). Rafgalv.	m	6,00	558,00	3.348
3.402.109	Upphengi f. strengjarennu. Ístað úr 5mm flatjárni	stk	200,00	345,00	69.000
3.402.610	Töflusk.-kassar 2.0 m <sup>2</sup>	stk	1,00	71.540,00	71.540
3.402.611	Töflusk. Kassar 2.5 m <sup>2</sup>	stk	1,00	79.583,00	79.583
3.402.621	Sökkklar f. töfluskápa	stk	2,00	12.120,00	24.240
3.402.622	Endahlífar á skápa	stk	8,00	10.074,00	80.592
3.402.623	Burðarstoðir	stk	4,00	1.431,00	5.724
3.402.624	Grindur/hlífar í skápa 0,20 m <sup>2</sup>	stk	33,00	1.569,00	51.777
3.402.625	Víreynnur með loki	m	20,00	519,00	10.380
3.402.626	Straumskinnur >250 q	stk	10,00	333,00	3.330
3.402.627	Tengiklemmur 95 mm"sk	stk	80,00	337,00	26.960
3.402.628	Raðklemmur 16 mm"sm	stk	540,00	243,00	131.220
3.407.009	Útljós, neyðarljós. 2x8 wött sílogandi	stk	17,00	8.265,00	140.505
3.407.010	Flúrlampi 3x36 w. Verksmiðjulampi	stk	113,00	6.139,00	693.707
3.407.011	Flúrlampi 2x36 w. Sprengitraustur	stk	9,00	60.102,00	540.918
3.407.012	Flúrlampi 2x58 w.	stk	10,00	7.149,00	71.490
3.407.013	PL-Lampar	stk	14,00	4.450,00	62.300
3.407.014	Flúrlampi 1x18 w.	stk	5,00	6.300,00	31.500
3.407.121	Flúrpípur18W	stk	5,00	213,00	1.065
3.407.123	Flúrpípur36W	stk	421,00	242,00	101.882
3.407.125	Flúrpípur 58 w.	stk	20,00	277,00	5.540
3.407.127	PL-Pípur 9 w.	stk	28,00	458,00	12.824
3.415.002	Spennir 220/24 V 250 Va	stk	3,00	14.227,00	42.681
3.999.561	Annað efni í raflögn	heild			200.911
<b>5.5</b>	<b>Raflagnir</b>	<b>Samtals Kr</b>			<b>8.603.062</b>

Lykill	Heiti frumþáttar	Eining	Magn	Verð á einingu	Verð alls
<b>5.6</b>	<b>Annar útbúnaður</b>				
3.415.902	Brunaviðvörðunarkerfi í verksmiðjuhús	heild			469.767
3.415.904	Innbrotaviðvörðunarkerfi í verksmiðjuhús	heild			237.189
<b>5.6</b>	<b>Annar útbúnaður</b>	<b>Samtals Kr</b>			<b>706.956</b>
<b>5.7</b>	<b>Loftræstilagnir</b>				
3.500.501	Almenn loftræsting í verksmiðjuhús	heild			3.405.310
3.500.502	Spónsogkerfi í verksmiðjuhús	heild			1.815.197
3.500.503	Útsog frá Raf- og logsuðu í verksmiðjuhús	heild			1.087.400
3.500.504	Loftræsting á lakklefa í verksmiðjuhús	heild			1.751.141
<b>5.7</b>	<b>Loftræstilagnir</b>	<b>Samtals Kr</b>			<b>8.059.048</b>
<b>6.0</b>	<b>Ytri frágangur</b>				
1.100.100	Útseld vinna vélstjóra	klst			284.772
1.100.150	Útseld vinna verkamanna	klst			1.777.755
1.100.550	Útseld verkstæðisvinna	klst			51.481
1.200.050	Útseld mælieining húsasmiða, uppsláttur	mæliein			80.471
1.200.150	Útseld mælieining málara	mæliein			52.350
1.200.200	Útseld mælieining pípulagningamanna	mæliein			34.929
2.000.010	Ýta D.7E.48A, 160 hö	klst			34.800
2.050.001	Veghefill CAT 12F/12G m/söluskatti	klst			206.371
2.100.502	Traktorsgröfður, vökvakn. 4x4 ca 8 tonn	klst			195.810
2.100.600	Gröfður	klst			126.921
2.300.005	Vörubifreiðar 10-13 tonn dagtaxti	klst	79,00	5.748,51	454.132
2.400.101	Vibrokefli (dregid) 580 kg	klst	52,00	1.627,82	84.647
3.006.030	Húspurtt timbur. Fura 50 x 100mm	m	500,00	325,50	162.750
3.006.130	Húspurtt timbur. Hefluð fura 25 x 100mm	m	350,00	269,50	94.325
3.200.105	Sandur 0-8mm	tunna	132,00	107,90	14.243
3.200.232	Uppfyllingarefni, grús	tunna	3.700,00	102,54	379.398
3.205.010	Steinsteypa. Portlandsement	m <sup>3</sup>	2,00	18.089,39	36.179
3.206.109	Steinsteyptar hellur, Stærð 40x40x5 sm	stk	1.246,00	278,50	347.011
3.206.501	Kantsteinar, 65x12x30 cm	stk	160,00	777,00	124.320
3.302.405	PÍPUL. Galvaniseruð rör, 40mm (1 1/2")	m	30,00	596,50	17.895
3.302.620	PÍPUL. Hitapólnar plastpípur, 25mm	m	400,00	85,00	34.000
3.600.500	Fúavari, þekjandi viðarvörn	ltr.	95,00	1.249,70	118.722
3.800.100	Malbik Y-12	tonn	90,00	5.895,00	530.550
3.800.200	Mulningur	tonn	75,00	741,00	55.575
3.801.100	Birki(Betula pubesceces) 80-100 cm 1/2/2	stk	26,00	840,00	21.840
3.801.110	Glansmispill(cotoncastur lucidus)	stk	50,00	398,00	19.900
3.801.300	Grasþökur, akstur innifalinn	m <sup>2</sup>	250,00	230,00	57.500
3.999.519	Ýmislegt	heild			30.027
3.999.520	Ýmislegt	heild			15.512
<b>6.0</b>	<b>Ytri frágangur</b>	<b>Samtals Kr</b>			<b>5.444.186</b>
<b>7.0</b>	<b>Annað (ýmis kostnaður)</b>				
1.100.052	Verkstjórn	klst			2.426.378
1.100.150	Útseld vinna verkamanna	klst			751.398
1.100.601	Eftirlit	heild			3.774.446
1.200.050	Útseld mælieining húsasmiða, uppsláttur	mæliein			107.831
2.300.201	Sendibílar dagtaxti, atv. hús	heild			181.462
2.300.301	Fólksbifreiðar, atv. hús	heild			261.347
2.800.601	Vinnuskúr 30 m <sup>2</sup>	m <sup>2</sup> xman			478.215
2.800.751	Verkfæri sérst. athugun, atv. hús	heild			631.802
3.999.101	Rafmagn til húsa í byggingu	kwst.	11.322,00	7,46	84.462
3.999.110	Heitt vatn frá Hitav. Reykjavíkur	m <sup>3</sup>	4.995,00	65,29	326.124
3.999.121	Teikningar, atvinnuhús	heild			5.758.117
9.999.151	Opinber gjöld, sérstakur útreikningur	heild			11.984.648
<b>7.0</b>	<b>Annað (ýmis kostnaður)</b>	<b>Samtals Kr</b>			<b>26.766.230</b>
	<b>Atvinnuhúsnaði</b>	<b>Samtals Kr</b>			<b>117.081.598</b>





## Útreikningur á kostnaði við byggingu einbýlishúss.

— greindur eftir byggingarhlutum samkvæmt Rb-kostnaðarkerfinu —

Verð á byggingarefni er jafnan meðaltal af verði nokkurra seljenda og gefur því aðeins stundum til kynna hið raunverulega útsöluverð.

### Gerð og stærð hússins.

Einbýlishús í nágrannabyggð Reykjavíkur. Húsið er á einni hæð með áfastri bifreiðageymslu. Íbúðin er fjögur svefnherbergi. Tvær samlægar stofur, sjónvarpsherbergi, eldhús og bað, anddyri og forstofa. Bílskúrinn rúmar tvo bíla. Þar er jafnframt geymsla, föndurherbergi, þvottahúskrókur og sorpgeymsla. Flatarmál (utanmál) íbúðar er 142 m<sup>2</sup> og bifreiðageymslu 60 m<sup>2</sup>. Heildarrúmmál er 617 m<sup>3</sup>. Lóðin er 840 m<sup>2</sup> með sólgarði mót suðri.

### Athugasemd.

**Útreikningur á kostnaði einbýlishúss er ekki löggilt byggingarvísitala eins og útreikningur Hagstofu Íslands á vísitölu fjölbýlishúss.**

Til frekari áréttingar á því að hér er um að ræða útreikning sem er ekki sambærilegur við útreikning Hagstofunnar á vísitölu byggingarkostnaðar, birtist þessi útreikningur á kostnaði við byggingu einbýlishúss aðeins ársfjórðungslega í þessu riti. Að öllu jöfnu í janúar, apríl, júlí og október útgáfu. Þessar dagsetningar geta þó riðlast.

Þessi útreikningur á kostnaði við byggingu einbýlishúss er eingöngu ætlaður til upplýsinga um hlutfallslegar verðbreytingar á einu tilteknu húsi þessarar gerðar.

Útreikningur þessi byggir á nokkuð gömlum grunni, því er varað við að oftúlka niðurstöður hans. Tilgangur með birtingunni er sá einn að mæta þörf þeirra kaupenda ritsins sem þekkja allar forsendur útreikningsins og telja sig geta haft af honum gagn, þrátt fyrir þá annmarka sem lýst er í þessari athugasemd.

Augljóst er að byggingarkostnaður við ákveðna húsgerð er mjög breytilegur eftir stærð, lögun og gerð, vali á innréttingum og búnaði o.s.frv. Því skal lögð áhersla á að kostnað við önnur hús er ekki hægt að bera saman við byggingarkostnað þessa einbýlishúss nema menn kynni sér vel allar forsendur útreikningsins. Í ljósi framangreinds má því ekki vitna beint til þessa útreiknings sem almenns álits um kostnað við byggingu annarra slíkra húsa..

Húsgerð	Heildarstærð		Kostnaður	
	Flatarmál í m <sup>2</sup>	Rúmmál í m <sup>3</sup>	kr/m <sup>2</sup>	kr/m <sup>3</sup>
Einbýlishús (vísitala 894,9 stig)	202	617	116.284,69	38.070,51

### Útreikningur á kostnaði við einbýlishús flokkaður eftir starfsgreinum og byggingaráföngum.

3. áfangi Fokhelt hús 4. áfangi Tilbúið undir tréverk 3. áfangi Lokafrágangur	Fjárhæðir í þúsundum króna Verðlag sept. 2001				Samsvarandi vísitölur			
	1. áf.	2. áf.	3. áf.	Alls	1. áf.	2. áf.	3. áf.	Alls
01 Húsasmíði	2.744	2.482	1.936	7.162	751,6	788,4	917,2	803,9
02 Múrverk	3.251	1.763	206	5.221	1098,1	764,0	791,7	944,2
03 Pípulagnir	220	730	173	1.124	955,6	783,3	566,4	765,1
04 Raflagnir	145	217	460	822	697,8	668,3	675,6	677,4
05 Blíkk - og járnsmíði	100	36	-	136	1533,0	1277,1	-	1455,0
06 Málun	-	189	344	533	-	709,7	924,1	834,7
07 Dúkalagnir og veggfóðrun	-	-	529	529	-	-	639,6	639,6
08 Vélavinnna, akstur, uppfylling	1.365	36	13	1.415	998,5	933,3	973,7	996,5
09 Verkstjórn og ýmis	349	252	133	734	1114,4	1089,8	1130,1	1108,5
10 Ýmislegt	99	54	18	171	587,8	522,5	553,5	561,9
Opinb. gjöld og ýmiss kostn.	776	57	17	849	921,1	796,6	933,0	911,8
Efni og aðk. iðnaðarvara	4.928	3.324	3.113	11.366	964,7	789,0	830,0	869,4
Vinnuliðir	2.568	2.379	684	5.632	852,9	768,3	716,6	797,4
<b>Samtals</b>	<b>8.272</b>	<b>5.761</b>	<b>3.814</b>	<b>17.847</b>	<b>923,0</b>	<b>780,4</b>	<b>807,5</b>	<b>847,2</b>
11 Teikningar	823	-	-	823	1005,9	-	-	1005,9
12 Frágangur lóðar	-	-	1.147	1.147	-	-	945,1	945,1
13 Opinber gjöld	2.996	488	189	3.673	1165,9	1165,9	1166,0	1165,9
<b>Vísitalan alls</b>	<b>-</b>	<b>-</b>	<b>-</b>	<b>23.490</b>	<b>-</b>	<b>-</b>	<b>-</b>	<b>894,9</b>

### Útreikningur á kostnaði við einbýlishús flokkaður eftir byggingarhlutum

Nr - Byggingarhlutar	Vinna	Efni aðk. iðn vara	Opinber gj. Vél. mótal. o.fl.	Verð alls	Samsv. vísitala
<b>1.0 Undirbygging</b>	<b>670.811</b>	<b>2.420.507</b>	<b>546.398</b>	<b>3.637.716</b>	<b>1.035,6</b>
1.1 Gröftur og fylling	135.120	574.048	498.220	1.207.388	1.051,0
1.2 Sökkklar	464.892	1.666.512	48.178	2.179.582	1.032,9
1.3 Lagnir í grunn	70.799	179.947	0	250.746	989,1
<b>2.0 Yfirbygging</b>	<b>2.032.914</b>	<b>4.713.376</b>	<b>91.978</b>	<b>6.838.268</b>	<b>831,2</b>
2.1 Útveggir	556.977	713.409	35.039	1.305.425	855,4
2.2 Innveggir	293.794	365.312	13.140	672.246	887,5
2.6 Þak	824.812	1.934.865	43.799	2.803.476	767,4
2.7 Gluggar	357.331	597.992	0	955.323	845,7
2.8 Útihurðir	0	1.101.798	0	1.101.798	949,0
<b>3.0 Frágangur yfirbyggingar</b>	<b>1.530.929</b>	<b>1.357.098</b>	<b>0</b>	<b>2.888.027</b>	<b>753,4</b>
3.1 Frágangur útveggja	294.616	113.455	0	408.071	767,8
3.2 Frágangur veggja inni	821.285	515.971	0	1.337.256	796,7
3.3 Frágangur gólfa	168.815	515.347	0	684.162	650,5
3.5 Frágangur lofta	246.213	212.325	0	458.538	801,9
<b>4.0 Innréttingar</b>	<b>105.203</b>	<b>1.836.895</b>	<b>0</b>	<b>1.942.098</b>	<b>933,1</b>
4.1 Fastar innréttingar	35.550	1.370.678	0	1.406.228	879,3
4.3 Innihurðir	69.653	466.217	0	535.870	1.111,9
<b>5.0 Útbúnaður</b>	<b>688.715</b>	<b>977.380</b>	<b>0</b>	<b>1.666.095</b>	<b>692,5</b>
5.1 Hreinlætisbúnaður	25.525	147.873	0	173.398	566,4
5.2 Frárennslislagir	9.682	9.711	0	19.393	675,0
5.3 Neysluvatnslagnir	51.049	50.722	0	101.771	725,5
5.4 Hitalagnir	185.909	447.124	0	633.033	798,4
5.5 Raflagnir	385.875	223.231	0	609.106	645,1
5.6 Annar útbúnaður	30.675	98.719	0	129.394	668,3
<b>6.0 Ytri frágangur</b>	<b>0</b>	<b>1.147.049</b>	<b>0</b>	<b>1.147.049</b>	<b>945,1</b>
<b>7.0 Annað (ýmis kostnaður)</b>	<b>603.060</b>	<b>883.314</b>	<b>3.883.880</b>	<b>5.370.254</b>	<b>1.079,6</b>
<b>Samtals</b>	<b>5.631.632</b>	<b>13.335.619</b>	<b>4.522.256</b>	<b>23.489.507</b>	<b>894,9</b>

**Einbýlishús, skipting kostnaðar eftir áföngum**

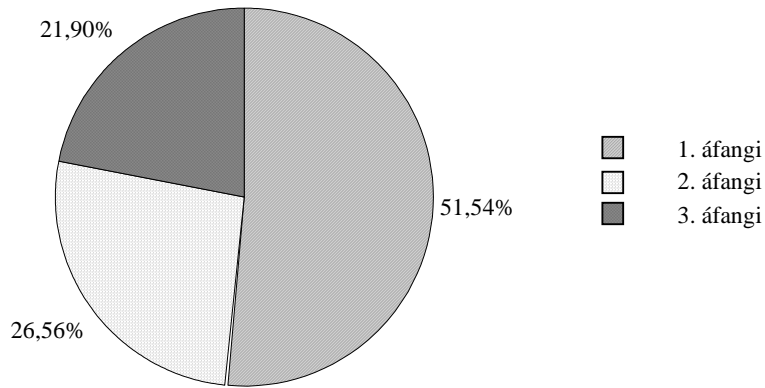

**Einbýlishús, skipting kostnaðar:**  
efni, vinna, opinber gjöld o.fl.

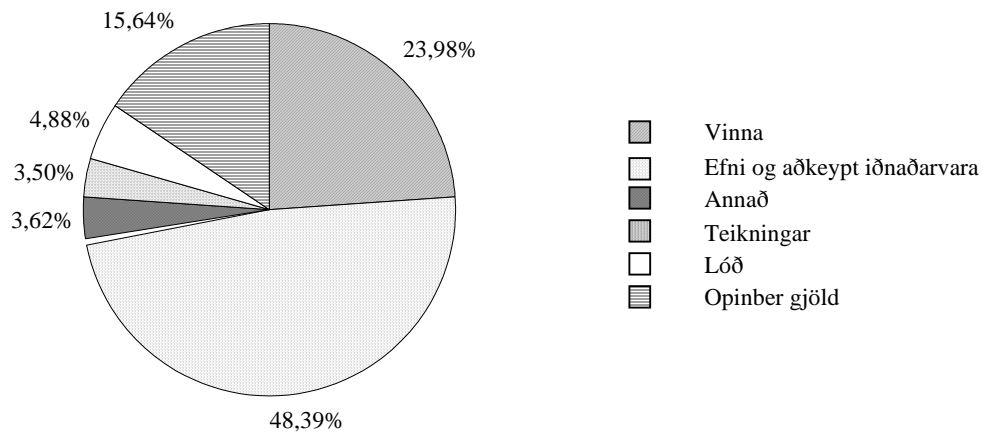

**Einbýlishús, skipting kostnaðar:**  
Skipting eftir starfsgreinum o.fl.

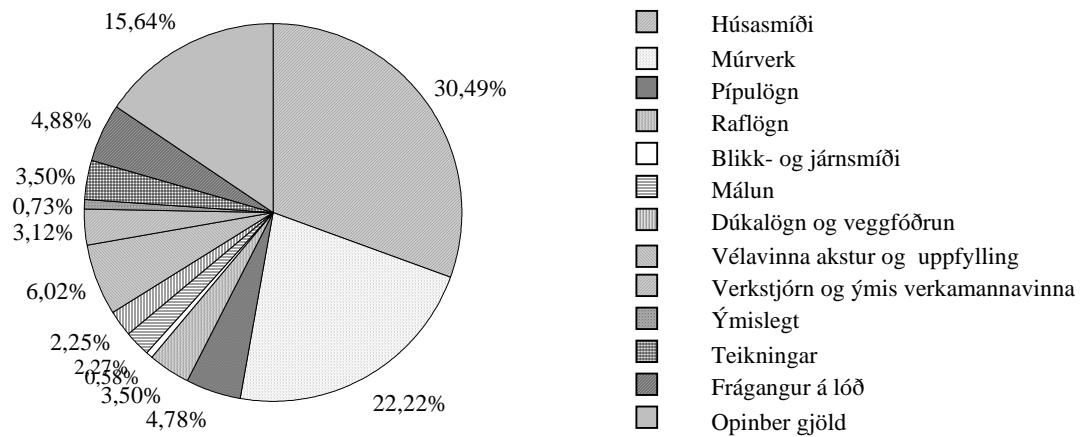

Lykill	Heiti frumþáttar	Eining	Magn	Verð á einingu	Verð alls
<b>1.1</b>	<b>Gröftur og fylling</b>				
1.100.100	Útseld vinna vélstjóra	klst			46.275
1.100.163	Útseld vinna verkamanna	klst			88.845
2.000.010	Ýta D.7E.48A, 160 hö	klst			55.681
2.100.600	Gröfur	klst			80.383
2.300.005	Vörubifreiðar 10-13 tonn dagtaxti	klst	63,00	5.748,51	362.156
3.200.232	Uppfyllingarefni, grús	tunna	600,00	102,54	61.524
3.200.240	Uppfylling, hraun, á ábyggingastað	tunna	3.700,00	138,52	512.524
<b>1.1</b>	<b>Gröftur og fylling</b>	<b>Samtals Kr</b>			<b>1.207.388</b>
<b>1.2</b>	<b>Sökkjar</b>				
1.100.100	Útseld vinna vélstjóra	klst			21.358
1.100.164	Útseld vinna verkamanna	klst			208.001
1.100.202	Útseld vinna húsasmiða	klst			33.978
1.200.060	Útseld mælieining húsasmiða, upppláttur	mæliein			123.488
1.200.062	Útseld mælieining húsasmiða, handlang	mæliein			36.904
1.200.063	Útseld mælieining húsasmiða, rif og hreinsun móta	mæliein			41.163
2.200.010	Bílkranir 15 tonn	klst			48.178
3.005.012	Byggingatimbur. Fura 25 x 150mm	m	496,00	118,50	58.776
3.005.030	Byggingatimbur. Fura 50 x 100mm	m	219,00	168,00	36.792
3.075.220	Einangrunarplast 25 kg/m <sup>3</sup> þykkt 50mm	m <sup>2</sup>	202,00	553,12	111.730
3.080.125	Saumur, svartur m/haus, 2 1/2"	kg	31,00	214,38	6.646
3.080.621	Mótavír, venjulegur 4mm	kg	61,00	179,50	10.950
3.205.009	Steinsteypa. Portlandsement, S-200	m <sup>3</sup>			1.200.154
3.210.012	Slétt stál ST-37, 10mm	kg	200,00	42,00	8.400
3.210.022	Kambstál KS-40, 10mm	kg	2.123,00	57,56	122.200
3.999.542	Annað	heild			110.864
<b>1.2</b>	<b>Sökkjar</b>	<b>Samtals Kr</b>			<b>2.179.582</b>
<b>1.3</b>	<b>Lagnir í grunn</b>				
1.100.163	Útseld vinna verkamanna	klst			30.312
1.200.210	Útseld mælieining pípulagningamanna	mæliein			40.487
3.300.117	Vatnsrör úr plasti 50 mm	m	12,00	147,53	1.770
3.300.210	Steinsteypt ójárnbent rör, 100mm	m	50,00	673,00	33.650
3.300.211	Steinsteypt ójárnbent rör, 150mm	m	34,00	983,00	33.422
3.300.220	Steinsteypt beygja 100mm, 45 gráður	stk	15,00	759,00	11.385
3.300.222	Steinsteypt beygja 150mm, 45 gráður	stk	11,00	1.043,00	11.473
3.300.230	Steinsteyptar greinar 100/100mm, 45 gráður	stk	4,00	1.848,00	7.392
3.300.234	Steinsteyptar greinar 150/150mm, 45 gráður	stk	11,00	2.094,50	23.040
3.300.260	Steinsteyptur hreinsibrunnur ,60sm, 1,35m hár m/l	stk	4,00	11.601,77	46.407
3.302.992	Ýmislegt	heild			11.408
<b>1.3</b>	<b>Lagnir í grunn</b>	<b>Samtals Kr</b>			<b>250.746</b>
<b>2.1</b>	<b>Útveggir</b>				
1.100.100	Útseld vinna vélstjóra	klst			16.612
1.100.164	Útseld vinna verkamanna	klst			180.825
1.100.202	Útseld vinna húsasmiða	klst			33.978
1.200.060	Útseld mælieining húsasmiða, upppláttur	mæliein			163.231
1.200.062	Útseld mælieining húsasmiða, handlang	mæliein			63.873
1.200.063	Útseld mælieining húsasmiða, rif og hreinsun móta	mæliein			48.260
1.200.110	Útseld mælieining múrara, múrverk	mæliein			50.198
2.200.010	Bílkranir 15 tonn	klst			35.039
3.005.012	Byggingatimbur. Fura 25 x 150mm	m	689,00	118,50	81.646
3.005.030	Byggingatimbur. Fura 50 x 100mm	m	304,00	168,00	51.072
3.075.213	Einangrunarplast 16 - 18 kg/m <sup>3</sup> Þykkt 75mm	m <sup>2</sup>	131,00	539,72	70.703
3.080.125	Saumur, svartur m/haus, 2 1/2"	kg	48,00	214,38	10.290
3.080.621	Mótavír, venjulegur 4mm	kg	85,00	179,50	15.258
3.200.110	Pússningasandur	tunna	6,00	158,22	949
3.205.009	Steinsteypa. Portlandsement, S-200	m <sup>3</sup>			382.658
3.205.102	Sekkjað Portlandsement, 50 kg poki	poki	7,00	709,60	4.967
3.205.210	Loftblendi, 3,8 lítrar í brúsa	brúsi	1,00	1.029,59	1.030
3.210.012	Slétt stál ST-37, 10mm	kg	216,00	42,00	9.072
3.210.022	Kambstál KS-40, 10mm	kg	1.490,00	57,56	85.764

2.1 Útveggir		Samtals Kr			1.305.425
Lykill	Heiti frumþáttar	Eining	Magn	Verð á einingu	Verð alls

## 2.2 Innveggir

1.100.100	Útseld vinna vélstjóra	klst			5.933
1.100.164	Útseld vinna verkamanna	klst			78.392
1.100.202	Útseld vinna húsasmiða	klst			20.386
1.200.060	Útseld mælieining húsasmiða, uppsláttur	mæliein			63.873
1.200.061	Útseld mælieining húsasmiða, tréverk	mæliein			41.872
1.200.062	Útseld mælieining húsasmiða, handlang	mæliein			28.388
1.200.063	Útseld mælieining húsasmiða, rif og hreinsun móta	mæliein			21.291
1.200.110	Útseld mælieining múrara, múrverk	mæliein			33.659
2.200.010	Bílkrani 15 tonn	klst			13.140
3.005.012	Byggingatimbur. Fura 25 x 150mm	m	269,00	118,50	31.876
3.005.030	Byggingatimbur. Fura 50 x 100mm	m	119,00	168,00	19.992
3.006.024	Húspurrt timbur. Fura 38,5 x 75mm	m	32,00	293,31	9.386
3.015.006	Venjulegar spónaplötur. Þykkt 12mm	m <sup>2</sup>	20,00	332,28	6.646
3.080.125	Saumur, svartur m/haus, 2 1/2"	kg	46,00	214,38	9.861
3.080.621	Mótavír, venjulegur 4mm	kg	85,00	179,50	15.258
3.099.990	Ýmislegt	heild			3.290
3.200.110	Pússningasandur	tunna	3,00	158,22	475
3.205.009	Steinsteypa. Portlandsement, S-200	m <sup>3</sup>			139.148
3.205.102	Sekkjað Portlandsement, 50 kg poki	poki	4,00	709,60	2.838
3.206.007	Milliveggjaplötur. Stærð 50x50x7sm	stk	290,00	355,00	102.950
3.210.012	Slétt stál ST-37, 10mm	kg	19,00	42,00	798
3.210.022	Kambstál KS-40, 10mm	kg	396,00	57,56	22.794

## 2.2 Innveggir

**Samtals Kr**

**672.246**

## 2.6 Þak

1.100.100	Útseld vinna vélstjóra	klst			21.358
1.100.164	Útseld vinna verkamanna	klst			210.091
1.100.452	Útseld vinna blikksmiða	klst			50.443
1.200.060	Útseld mælieining húsasmiða, uppsláttur	mæliein			288.848
1.200.061	Útseld mælieining húsasmiða, tréverk	mæliein			72.389
1.200.062	Útseld mælieining húsasmiða, handlang	mæliein			85.164
1.200.063	Útseld mælieining húsasmiða, rif og hreinsun móta	mæliein			96.519
2.200.010	Bílkrani 15 tonn	klst			43.799
3.005.012	Byggingatimbur. Fura 25 x 150mm	m	1.686,00	118,50	199.791
3.005.029	Byggingatimbur, þakviður 50x100	m	280,00	165,00	46.200
3.005.031	Byggingatimbur. Fura, þakviður 50 x 125mm	m	340,00	244,50	83.130
3.006.054	Húspurrt timbur. Fura 75 x 200mm	m	122,00	722,50	88.145
3.075.022	Glerull 6", vindpappi, álpappír	m <sup>2</sup>	64,00	857,38	54.872
3.075.216	Einangrunarplast 16 - 18 kg/m <sup>3</sup> Þykkt 150mm	m <sup>2</sup>	264,00	1.024,81	270.550
3.077.005	Þakpappi. B=1m,L=20m,10-20 pam,(B-þykkt ísl.)	rúlla	13,00	2.704,50	35.158
3.080.125	Saumur, svartur m/haus, 2 1/2"	kg	10,00	214,38	2.144
3.080.138	Saumur, galv. m/haus 3"	kg	36,00	264,50	9.522
3.080.621	Mótavír, venjulegur 4mm	kg	12,00	179,50	2.154
3.101.390	Þakpl.Litað Bárustál og fylhihl. Einbýlishús	heild			453.330
3.205.009	Steinsteypa. Portlandsement, S-200	m <sup>3</sup>			504.413
3.210.012	Slétt stál ST-37, 10mm	kg	72,00	42,00	3.024
3.210.022	Kambstál KS-40, 10mm	kg	1.449,00	57,56	83.404
3.500.073	Þakventlar. 5" m/plötu	stk	2,00	12.678,25	25.356
3.500.490	Ýmislegt,festingar,stútar,boltar o.fl.	heild			60.682
3.520.005	Stálbiti IPE. 180mm.Sandblásið og grunnað	m	5,20	2.498,00	12.990

## 2.6 Þak

**Samtals Kr**

**2.803.476**

Lykill	Heiti frumþáttar	Eining	Magn	Verð á einingu	Verð alls
<b>2.7</b>	<b>Gluggar</b>				
1.100.163	Útseld vinna verkamanna	klst			9.407
1.100.202	Útseld vinna húsasmiða	klst			33.978
1.100.550	Útseld verkstæðisvinna	klst			154.442
1.200.060	Útseld mælieining húsasmiða, upppláttur	mæliein			20.581
1.200.061	Útseld mælieining húsasmiða, tréverk	mæliein			66.002
1.200.062	Útseld mælieining húsasmiða, handlang	mæliein			13.484
1.200.063	Útseld mælieining húsasmiða, rif og hreinsun móta	mæliein			3.548
1.200.160	Útseld mælieining málara	mæliein			55.889
3.006.010	Húspurr tibur. Fura 25 x 100mm	m	34,00	269,50	9.163
3.006.030	Húspurr tibur. Fura 50 x 100mm	m	35,00	325,50	11.392
3.006.041	Húspurr tibur. Fura 63 x 125mm	m	150,00	455,50	68.325
3.040.145	Glerlistar Fura 20 x 30mm	m	166,00	135,04	22.417
3.045.904	Gler tvöfalt. Fastar rúður 107 x 102sm	stk	13,00	8.140,00	105.820
3.045.905	Gler tvöfalt. Fastar rúður 107 x 52sm	stk	6,00	4.491,00	26.946
3.045.906	Gler þrefalt. Fastar rúður 157 x 112sm	stk	3,00	22.271,00	66.813
3.045.907	Gler þrefalt fastar rúður 157 x 95sm	stk	4,00	17.889,00	71.556
3.045.908	Gler tvöfalt í opnanleg fög 102 x 30sm	stk	4,00	4.069,00	16.276
3.045.909	Gler tvöfalt í opnanleg fög 102 x 50sm	stk	6,00	3.262,00	19.572
3.080.290	Skrúfur m.sinkhúð, hálfkúptur haus, 1,25" nr 6	pakki	17,00	1.384,91	23.543
3.082.450	Gluggakítí í 0,33ltr. túpum	túpa	15,00	477,33	7.160
3.082.501	Glerisetningarlistar 3x9m, úr gúmmi	m	69,00	29,00	2.001
3.082.503	Glerisetningarlistar 5x10mm úr gúmmi	m	263,00	36,00	9.468
3.600.500	Fúavari, þekjandi viðarvörn	ltr.	8,00	1.249,70	9.998
3.999.540	Lamir, stormjárn, troð, vimklar o.fl.	heild			127.542
<b>2.7</b>	<b>Gluggar</b>	<b>Samtals Kr</b>			<b>955.323</b>
<b>2.8</b>	<b>Útihurðir</b>				
3.050.105	Útihurðir í einbýlishús	heild			1.101.798
<b>2.8</b>	<b>Útihurðir</b>	<b>Samtals Kr</b>			<b>1.101.798</b>
<b>3.1</b>	<b>Frágangur útveggja</b>				
1.100.164	Útseld vinna verkamanna	klst			105.568
1.200.110	Útseld mælieining múrara, múrverk	mæliein			138.019
1.200.160	Útseld mælieining málara	mæliein			51.029
3.200.110	Pússningasandur	tunna	35,00	158,22	5.538
3.205.102	Sekkjað Portlandsement, 50 kg poki	poki	38,00	709,60	26.965
3.205.210	Loftblendi, 3,8 lítrar í brúsa	brúsi	1,00	1.029,59	1.030
3.215.040	Réttskeiðar, fura 1/3x3"	m	60,00	129,50	7.770
3.600.035	Hraunmálning útimálning	ltr.	95,00	759,50	72.152
<b>3.1</b>	<b>Frágangur útveggja</b>	<b>Samtals Kr</b>			<b>408.071</b>
<b>3.2</b>	<b>Frágangur veggja inni</b>				
1.100.163	Útseld vinna verkamanna	klst			15.678
1.100.164	Útseld vinna verkamanna	klst			226.815
1.200.061	Útseld mælieining húsasmiða, tréverk	mæliein			13.484
1.200.110	Útseld mælieining múrara, múrverk	mæliein			423.247
1.200.160	Útseld mælieining málara	mæliein			104.002
1.200.310	Útseld mælieining veggfóðrara	mæliein			38.059
3.020.105	Spónlagðar eikarþiljur, B=22,5sm	m2	33,00	1.926,28	63.567
3.200.110	Pússningasandur	tunna	85,00	158,22	13.449
3.205.102	Sekkjað Portlandsement, 50 kg poki	poki	63,00	709,60	44.705
3.205.110	Fínþússning, 30 lítrar í poka	poki	5,00	2.400,80	12.004
3.205.150	Kalk í þússningu í pokum	kg	550,00	45,85	25.218
3.205.210	Loftblendi, 3,8 lítrar í brúsa	brúsi	3,00	1.029,59	3.089
3.215.005	Múrhúðunarnet, hænsanet í heilum rúllum	m2	125,00	169,76	21.220
3.215.040	Réttskeiðar, fura 1/3x3"	m	60,00	129,50	7.770
3.230.900	Veggflísar, 10x20 og 15x20sm, sléttar	m2	32,00	4.653,85	148.923
3.600.001	Innimálning plastmálning	ltr.	36,00	1.034,08	37.227
3.600.030	Málning, 10 lítrar í dós	ltr.	20,00	693,50	13.870
3.600.110	Olíumálning, löguð grunnmálning	ltr.	10,00	1.232,00	12.320
3.600.920	Fernisólía í 4 lítra fláti	ltr.	18,00	1.036,50	18.657
3.600.994	Sparsl, lakkmalning o.fl.	heild			12.244
3.710.010	Veggstrigi	m2	62,00	620,71	38.484

Lykill	Heiti frumþáttar	Eining	Magn	Verð á einingu	Verð alls
<b>3.2</b>	<b>Frágangur veggja inni framh.</b>				
3.720.001	Flísalím í brúsum	ltr	22,00	908,79	19.993
3.999.510	Annað efni	heild			7.456
3.999.541	Annað	heild			15.775
<b>3.2</b>	<b>Frágangur veggja inni</b>	<b>Samtals Kr</b>			<b>1.337.256</b>
<b>3.3</b>	<b>Frágangur gólfa</b>				
1.100.164	Útseld vinna verkamanna	klst			38.674
1.200.060	Útseld mælieining húsasmiða, upppláttur	mæliein			11.355
1.200.110	Útseld mælieining múrara, múrverk	mæliein			64.899
1.200.160	Útseld mælieining málara	mæliein			9.720
1.200.310	Útseld mælieining veggfóðrara	mæliein			44.167
3.020.402	Gólflistar úr ramín, 3,5sm breiðir	m	69,00	344,25	23.753
3.200.110	Pússningasandur	tunna	82,00	158,22	12.974
3.205.102	Sekkjað Portlandsement, 50 kg poki	poki	85,00	709,60	60.316
3.600.310	Góflakk. 4 lítrar í dós.	ltr.	12,00	1.456,25	17.475
3.700.045	Góflistar úr plasti. B=50mm	m2	54,00	175,63	9.484
3.700.046	Vinil- eða plastdúkur með undirlagi	m2	44,00	1.501,57	66.069
3.705.010	Teppi á stiga og ganga, gerfi efni, ekki álagt	m2	17,00	2.995,53	50.924
3.705.108	Alullarteppi. Algeng gerð. Lagt af seljanda	m2	78,00	3.251,74	253.636
3.720.100	Lím á gólfduk, vatnspolið	ltr	12,00	875,55	10.507
3.999.543	Annað efni	heild			10.209
<b>3.3</b>	<b>Frágangur gólfa</b>	<b>Samtals Kr</b>			<b>684.162</b>
<b>3.5</b>	<b>Frágangur lofta</b>				
1.100.164	Útseld vinna verkamanna	klst			51.216
1.200.061	Útseld mælieining húsasmiða, tréverk	mæliein			69.551
1.200.110	Útseld mælieining múrara, múrverk	mæliein			86.081
1.200.160	Útseld mælieining málara	mæliein			39.365
3.006.010	Húspurrt timbur. Fura 25 x 100mm	m	10,00	269,50	2.695
3.006.030	Húspurrt timbur. Fura 50 x 100mm	m	232,00	325,50	75.516
3.015.307	Plasthúðaðar spónaplötur. Þykkt 12mm	m2	63,00	740,19	46.632
3.200.110	Pússningasandur	tunna	25,00	158,22	3.956
3.205.102	Sekkjað Portlandsement, 50 kg poki	poki	18,00	709,60	12.773
3.205.110	Fínþússning, 30 lítrar í poka	poki	3,00	2.400,80	7.202
3.205.150	Kalk í þússningu í pokum	kg	192,00	45,85	8.803
3.600.001	Innimálning plastmálning	ltr.	30,00	1.034,08	31.022
3.600.110	Olíumálning. lönguð grunnmálning	ltr.	15,00	1.232,00	18.480
3.600.994	Sparsl, lakk málning o.fl.	heild			5.246
<b>3.5</b>	<b>Frágangur lofta</b>	<b>Samtals Kr</b>			<b>458.538</b>
<b>4.1</b>	<b>Fastar innréttingar</b>				
1.100.163	Útseld vinna verkamanna	klst			15.678
1.200.060	Útseld mælieining húsasmiða, upppláttur	mæliein			19.872
3.015.012	Venjulegar spónaplötur. Þykkt 19mm	m2	10,00	686,84	6.868
3.015.307	Plasthúðaðar spónaplötur. Þykkt 12mm	m2	3,00	740,19	2.221
3.161.100	Eldhúsinnrétting í Rb einbýlishús.	heild			527.193
3.162.001	Fataskápur í andyri 2,5x2,5m, spónl. skúffur	heild			183.005
3.162.002	Svefnh.skápur 3,2x2,5m,spónl.skúffur o.fl.	heild			235.523
3.162.003	Barnah. skápar 1,0x2,5m,Tveirskápar spónl.	heild			170.758
3.163.001	Baðherbergisinnrétting í Rb. einbýlish	heild			146.395
3.405.001	Eldavél skv. sérstakri athugun	stk	1,00	83.815,90	83.816
3.600.410	Viðarlakk, matt	ltr.	2,00	1.132,00	2.264
3.600.411	Grunnur f. viðarlakk	ltr.	1,00	766,07	766
3.999.514	Fataslár, hilluberar, vinklar o.fl.	heild			11.869
<b>4.1</b>	<b>Fastar innréttingar</b>	<b>Samtals Kr</b>			<b>1.406.228</b>

Lykill	Heiti frumþáttar	Eining	Magn	Verð á einingu	Verð alls
<b>4.3</b>	<b>Innihurðir</b>				
1.100.163	Útseld vinna verkamanna	klst			10.452
1.100.164	Útseld vinna verkamanna	klst			3.136
1.100.202	Útseld vinna húsasmiða	klst			10.873
1.200.060	Útseld mælieining húsasmiða, uppsláttur	mæliein			4.968
1.200.061	Útseld mælieining húsasmiða, tréverk	mæliein			34.775
1.200.063	Útseld mælieining húsasmiða, rif og hreinsun móta	mæliein			710
1.200.110	Útseld mælieining múrara, múrverk	mæliein			4.739
3.050.026	Spónl. Innih. 70 - 80sm, harðv.karm. Læsanl.	stk	4,00	46.621,63	186.487
3.050.027	Spónl. innihurðir 70 - 80sm, harðv.karm.ó læsan	stk	6,00	46.621,63	279.730
<b>4.3</b>	<b>Innihurðir</b>	<b>Samtals Kr</b>			<b>535.870</b>
<b>5.1</b>	<b>Hreinlætisbúnaður</b>				
1.200.210	Útseld mælieining pípulagningamanna	mæliein			25.525
3.315.020	Litað vatnssalerni með kassa og setu	stk	1,00	23.185,76	23.186
3.315.220	Lituð handlaug ca. 600x450mm	stk	2,00	14.725,56	29.451
3.315.322	Litað baðkar úr stáli,með sv. ca. 700x1680mm	stk	1,00	23.738,84	23.739
3.315.330	Botnstykki í baðker, með lyftitappa	stk	1,00	4.868,66	4.869
3.315.420	Litaður sturtubotn úr stáli, 800x800mm	stk	1,00	9.223,56	9.224
3.315.510	Einfaldur eldhúsvaskur með borði úr stáli	stk	1,00	9.692,00	9.692
3.315.620	Skolvaskur úr plasti	stk	1,00	5.296,43	5.296
3.317.110	Blöndunartæki fyrir handlaugar	stk	1,00	6.099,87	6.100
3.317.115	Blöndunartæki fyrir baðkór	stk	1,00	6.282,64	6.283
3.317.120	Blöndunartæki fyrir sturtur	stk	1,00	7.775,78	7.776
3.317.125	Blöndunartæki fyrir eldhúsvask	stk	2,00	5.025,14	10.050
3.317.990	Kranatengi,vatnskr. o.fl.	heild			12.207
<b>5.1</b>	<b>Hreinlætisbúnaður</b>	<b>Samtals Kr</b>			<b>173.398</b>
<b>5.2</b>	<b>Frárennslislagnir</b>				
1.200.210	Útseld mælieining pípulagningamanna	mæliein			9.682
3.075.015	Glerull 50mm (2") mottur	m2	7,50	164,02	1.230
3.302.015	P.P.Plaströr, 70mm lengd 2m	stk	2,00	507,67	1.015
3.302.036	P.P.Greinar, 100/100 mm, 45 gráður	stk	3,00	491,67	1.475
3.302.992	Ýmislegt	heild			5.991
<b>5.2</b>	<b>Frárennslislagnir</b>	<b>Samtals Kr</b>			<b>19.393</b>
<b>5.3</b>	<b>Neysluvatnslagnir</b>				
1.200.210	Útseld mælieining pípulagningamanna	mæliein			51.049
3.075.079	Glerullarhólkar. Þvermál 27mm (3/4")	m	52,00	200,84	10.444
3.302.402	Galvaniseruð rör 20 mm	m	53,00	261,83	13.877
3.302.411	PÍPUL. Galvaniseruð hné 20mm (3/4")	stk	38,00	95,00	3.610
3.302.451	PÍPUL. Galvaniseruð té 20mm (3/4")	stk	15,00	184,67	2.770
3.302.992	Ýmislegt	heild			17.108
3.305.003	Rennilokar 25mm (1")	stk	2,00	1.456,33	2.913
<b>5.3</b>	<b>Neysluvatnslagnir</b>	<b>Samtals Kr</b>			<b>101.771</b>
<b>5.4</b>	<b>Hitalagnir</b>				
1.200.160	Útseld mælieining málara	mæliein			16.038
1.200.210	Útseld mælieining pípulagningamanna	mæliein			169.871
3.075.077	Glerullarhólkar. Þvermál 17mm (3/8")	m	153,00	161,33	24.683
3.302.201	Svört vatnsrör 10 mm	m	153,00	115,11	17.612
3.302.210	Svört hné 10 mm	stk	28,00	56,67	1.587
3.302.250	PÍPUL. Svört té, 10mm, (3/8")	stk	83,00	80,67	6.696
3.302.310	PÍPUL. svartir skrúfbútar 10 mm	stk	32,00	64,33	2.059
3.302.992	Ýmislegt	heild			22.816
3.305.120	Ofnlakar, f. bakrás	stk	16,00	2.634,50	42.152
3.305.200	Þrýstjafnari, 15 mm	stk	1,00	17.595,60	17.596
3.305.220	Slaufuloki, 15 mm	stk	1,00	17.825,00	17.825
3.305.429	Stillitét algeng gerð 3/8"	stk	16,00	560,33	8.965
3.310.191	Ofnar skv. sérstakri athugun	stk	1,00	276.860,00	276.860
3.600.001	Innimálning plastmálning	ltr.	8,00	1.034,08	8.273
<b>5.4</b>	<b>Hitalagnir</b>	<b>Samtals Kr</b>			<b>633.033</b>



Lykill	Heiti frumþáttar	Eining	Magn	Verð á einingu	Verð alls
<b>5.5</b>	<b>Raflagnir</b>				
1.100.402	Útseld vinna rafvirkja	klst			18.419
1.200.260	Útseld mælieining rafvirkja	mæliein			367.456
3.400.110	Rafmagnsrör, 16mm plast	m	488,00	32,07	15.650
3.400.210	Rofa- og tengladósir í múr 1-3st	stk	88,00	140,10	12.329
3.400.215	Loftdósir í steypu, 8 stút,plast	stk	37,00	209,67	7.758
3.400.220	Veggdósir(Vegglampadósir) 3 stúta	stk	30,00	139,44	4.183
3.400.310	Rafmagnsvír 1,5q	m	1.700,00	10,15	17.255
3.400.312	Rafmagnsvír 4.0q	m	25,00	40,58	1.014
3.400.314	Rafmagnsvír 6,0q	m	30,00	58,14	1.744
3.400.410	Lekastraumsrofar 0,03 A, 4ra-póla, 63 A	stk	1,00	9.159,00	9.159
3.400.420	Sjálfvör, 10 A	stk	9,00	700,17	6.302
3.400.510	tenglar 10 amper m/jörð m/ramma	stk	45,00	406,00	18.270
3.400.512	Tenglar 20 amper, m/jörð	stk	2,00	748,68	1.497
3.400.525	Einfaldur rofi,	stk	27,00	503,36	13.591
3.400.530	Samrofi	stk	5,00	509,52	2.548
3.400.540	Dimmer 500w	stk	1,00	1.924,50	1.924
3.400.630	Töflukassi með öllu ( einbýlishús)	stk	1,00	21.278,82	21.279
3.400.720	Lok á búnað	stk	88,00	40,06	3.525
3.400.730	Rafbúnaðu, rafopnuð skrár	stk	1,00	4.157,06	4.157
3.407.001	Loflampi í eldhús/baðherbergi	stk	5,00	1.864,00	9.320
3.425.995	Annað	heild			71.726
<b>5.5</b>	<b>Raflagnir</b>	<b>Samtals Kr</b>			<b>609.106</b>
<b>5.6</b>	<b>Annar útbúnaður</b>				
1.100.402	Útseld vinna rafvirkja	klst			11.335
1.200.260	Útseld mælieining rafvirkja	mæliein			19.340
3.400.320	Rafmagnsvír 2x0,6 q	m	20,00	22,70	454
3.400.330	Lágspennustrengur, 8 línur	m	40,00	107,93	4.317
3.420.001	Loftnetsstrengur	m	18,00	61,33	1.104
3.420.005	Mastur fyrir loftnet	stk	1,00	4.197,39	4.197
3.420.010	Sjónvarpsgreiða 6 element	stk	1,00	2.469,45	2.469
3.420.015	Magnari fyrir sjónvarp	stk	1,00	33.249,93	33.250
3.425.001	Símaintaksassi	stk	1,00	1.979,55	1.980
3.425.005	Afriðill f/dyrasíma	stk	1,00	5.626,72	5.627
3.425.015	Dyrasími innistöð, algeng gerð	stk	2,00	2.314,74	4.629
3.425.016	Dyrasími,útistöð	stk	1,00	28.493,00	28.493
3.425.020	Bjölluhnappur	stk	1,00	1.217,44	1.217
3.425.995	Annað	heild			10.982
<b>5.6</b>	<b>Annar útbúnaður</b>	<b>Samtals Kr</b>			<b>129.394</b>
<b>6.0</b>	<b>Ytri frágangur</b>				
3.999.501	Ytri frágangur fylgir sérst. vísitölu	heild			1.147.049
<b>6.0</b>	<b>Ytri frágangur</b>	<b>Samtals Kr</b>			<b>1.147.049</b>
<b>7.0</b>	<b>Annað (ýmis kostnaður)</b>				
1.100.060	Útseld vinna undirverkstjóra	Útseld			348.000
1.100.163	Útseld vinna verkamanna	klst			215.317
1.200.060	Útseld mælieining húsasmiða, uppsláttur	mæliein			39.743
2.300.200	Sendibílar dagtaxti	heild			47.683
2.300.300	Fólksbifreiðar	heild			43.245
2.800.601	Vinnuskúr 30 m2	m2xman			88.448
2.800.701	Verkfærageymsla 15 m2	m2xman			19.676
2.800.750	Verkfæri sérstök ath.	heild			12.064
3.077.106	Byggingaplast $\beta=0,20\text{mm}$ 2 x 50m	m2	110,00	88,62	9.748
3.999.101	Rafmagn til húsa í byggingu	kwst.	3.200,00	7,46	23.872
3.999.110	Heitt vatn frá Hitav. Reykjavíkur	m3	410,00	65,29	26.769
3.999.120	Teikningar	heild			822.925
9.999.150	Opinber gjöld, sérstakur útreikningur	heild			3.672.764
<b>7.0</b>	<b>Annað (ýmis kostnaður)</b>	<b>Samtals Kr</b>			<b>5.370.254</b>
	<b>Einbýlishús</b>	<b>Samtals Kr</b>			<b>23.489.507</b>

