

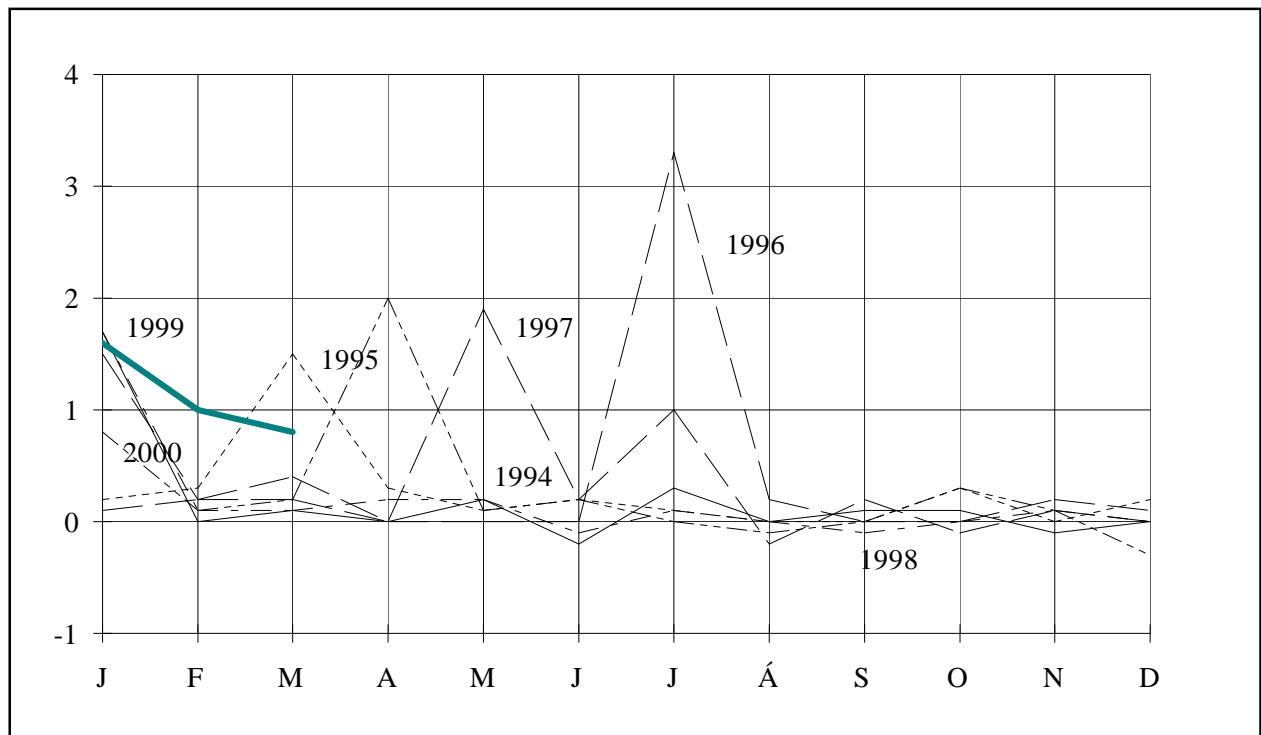

BYGGINGARVÍSITÖLUR



BYGGINGARVÍSITÖLUR

Meginhlutverk þessarar útgáfu er að sýna hlutfallslegar breytingar á byggingarkostnaði og einstökum þáttum hans. Upplýsingar um byggingarkostnað á rúmmetra og fermetra eru einnig gagnlegar í ýmsum tilvikum og eru birtar hér að neðan um það (þau) vísitöluhús sem bók þessi fjallar um. Hafa skal hugfast að ekki er raunhæft að bera byggingarkostnað vísitöluhúss saman við byggingarkostnað annarra húsa nema kynna sér alla uppbyggingu og frágang og bera saman efnis- og verklýsingar. Í fjölbýlishúsinu og einbýlishúsinu er aðeins innifalinn sá virðisaukaskattur sem ekki fæst endurgreiddur (við nýbyggingu íbúðarhúsnæðis fást 60 % endurgreidd af virðisaukaskatti vinnu á byggingarstað).

Húsgerð	Heildarstærð		Kostnaður	
	Flatarmál í m ²	Rúmmál í m ³	kr/m ²	kr/m ³
Fjölbýlishús (vísitala 254,3 stig)	960	2.844	79.318,66	26.774,23
Iðnaðarhús (með fullum VSK) (vísitala 138,8 stig) Ath.: nýr grunnur, fullbúið hús (Jan. 1991=100)	1.077	5.922	104.914,65	19.080,22

Efnisyfirlit

Formáli	bls.	3
Vísitala byggingarkostnaðar	bls.	3
Breytingar á vísitölu byggingarkostnaðar	bls.	3
Byggingarvísitala eftir starfsgreinum og byggingaráföngum	bls.	4
Vísitölur byggingarhluta fjölbýlishúss	bls.	4
Ýmis myndrit	bls.	5
Yfirlitstafla: vísitala byggingarkostnaðar eftir starfsgreinum	bls.	7
Yfirlitstafla: vísitala byggingarkostnaðar eftir Rb-kostnaðarkerfi	bls.	7
Útreikningur á kostnaði við byggingu fjölbýlishúss samkv. Rb-kostnaðarkerfi	bls.	8
Vísitala iðnaðarhúss	bls.	17
Vísitala iðnaðarhúss eftir starfsgreinum og byggingaráföngum	bls.	18
Vísitölur byggingarhluta iðnaðarhúss	bls.	18
Vísitala iðnaðarhúss, myndrit	bls.	19
Útreikningar á kostnaði við byggingu iðnaðarhúss samkv. Rb-kostnaðarkerfi	bls.	20

Formáli

Rit þetta er gefið út af Rannsóknastofnun byggingariðnaðarins og Hagstofu Íslands í sameiningu.

Ritið kemur út mánaðarlega og birtir alltaf hina opinberu byggingarvísitölu, þ.e. vísitölu fjölþýlis, og einnig vísitölu iðnaðarhúss. Útreikningur á kostnaði einbýlishúss fylgir að auki þriðja hvern mánuð, þ.e. í janúar, apríl, júlí og október. Vísitölurnar eru settar fram samkvæmt kostnaðarkerfi Rb en jafnframt eru þær sundurliðaðar eftir starfsgreinum og byggingaráföngum líkt og tíðkast í Hagtíðindum. Loks má nefna töflur um þróun vísitalna og ýmsar upplýsingar til glöggvunar á efninu.

Vísitala byggingarkostnaðar

Hagstofan hefur reiknað vísitölu byggingarkostnaðar eftir verðlagi um miðjan apríl. Vísitalan er 254,3 stig (júní 1987=100) og hækkaði um 0,2% frá fyrra mánuði. Vísitalan gildir fyrir maí. Samsvarandi vísitala miðuð við eldri grunn (desember 1982=100) er 813 stig.

Hækkun vísitölnnar síðastliðna þrjá mánuði samsvarar 8,8% hækkun á ári. Síðastliðna tólf mánuði hefur vísitala byggingarkostnaðar hækkað um 4,2%.

Breytingar vísitölu byggingarkostnaðar 1998 - 2001

	Vísitölur		Breytingar í hvernjum mánuði, %	Umreiknað til árshækkunar miðað við hækkun vísitölnnar			
	Gildistími júlí 1987 =100	Útreikningstími júní 1987=100		Síðasta mánuð, %	Síðustu 3 mánuði, %	Síðustu 6 mánuði, %	Síðustu 12 mánuði, %

1999

Janúar	231.2	235.1	1.7	22.2	7.3	3.5	2.3
Febrúar	235.1	235.2	0.0	0.5	7.1	3.6	2.2
Mars	235.2	235.4	0.1	1.0	7.5	3.9	2.2
Apríl	235.4	235.5	0.0	0.5	0.7	3.9	2.0
Maí	235.5	235.9	0.2	2.1	1.2	4.1	2.0
Júní	235.9	235.5	-0.2	-2.0	0.2	3.8	2.0
Júlí	235.5	236.3	0.3	4.2	1.4	1.0	2.3
Ágúst	236.3	236.4	0.0	0.5	0.9	1.0	2.3
September	236.4	236.7	0.1	1.5	2.1	1.1	2.5
Október	236.7	236.9	0.1	1.0	1.0	1.2	2.6
Nóvember	236.9	236.6	-0.1	-1.5	0.3	0.6	2.3
Desember	236.6	236.7	0.0	0.5	0.0	1.0	2.4
Meðaltal	.	236.0	2.3

2000

Janúar	236,7	238,6	0,8	10,1	2,9	2,0	1,5
Febrúar	238,6	238,9	0,1	1,5	3,9	2,1	1,6
Mars	238,9	239,4	0,2	2,5	4,6	2,3	1,7
Apríl	239,4	244,1	2,0	26,3	9,5	6,2	3,7
Maí	244,1	244,4	0,1	1,5	9,5	6,7	3,6
Júní	244,4	244,8	0,2	2,0	9,3	7,0	3,9
Júlí	244,8	244,9	0,0	0,5	1,3	5,4	3,6
Ágúst	244,9	244,6	-0,1	-1,5	0,3	4,8	3,5
September	244,6	244,7	0,0	0,5	-0,2	4,5	3,4
Október	244,7	245,5	0,3	4,0	1,0	1,2	3,6
Nóvember	245,5	245,8	0,1	1,5	2,0	1,1	3,9
Desember	245,8	245,1	-0,3	-3,4	0,7	0,2	3,5
Meðaltal	.	243,4	3,1

2001

Janúar	245,1	249,0	1,6	20,9	5,8	3,4	4,4
Febrúar	249,0	251,6	1,0	13,3	9,8	5,8	5,3
Mars	251,6	253,7	0,8	10,5	14,8	7,5	6,0
Apríl	253,7	254,3	0,2	2,9	8,8	7,3	4,2

Mai

254,3

.

.

.

.

.

.

Byggingarvísitala eftir starfsgreinum og byggingaráföngum.

1. áfangi Fokhelt hús 2. áfangi Tilbúið undir tréverk 3. áfangi Lokarárangur	Júní 1987 Alls	Fjárhæðir í þúsundum króna verðlag í apríl 2001				Samsvarandi vísitölur gildistími maí 2001			
		1. áf.	2. áf.	3. áf.	Alls	1. áf.	2. áf.	3. áf.	Alls
01 Húsasmíði	8.928	7.502	3.955	11.180	22.638	243.2	267.8	256.1	253.6
02 Múrverk	7.713	9.609	9.800	663	20.073	264.5	263.7	182.4	260.3
03 Þrúlögn	1.891	318	2.746	999	4.063	246.1	249.7	150.9	214.9
04 Raflögn	1.846	627	1.262	1.811	3.700	221.6	204.9	191.1	200.4
05 Blikk- og iárnsmíði	330	295	784	-	1.079	299.9	338.2	.	326.7
06 Málun	1.625	-	1.618	2.857	4.476	.	276.4	274.9	275.4
07 Dúkalögn og veggfóðrun	1.198	-	351	2.097	2.448	.	241.1	199.4	204.4
08 Vélavinna. akstur. uoöfvilling	721	1.771	186	81	2.039	274.7	345.9	366.1	282.8
09 Verkstíorn og ýmis verkam.vinna	1.694	1.215	1.645	966	3.826	222.6	226.7	228.6	225.9
10 Ýmislegt	287	173	291	128	592	177.9	216.5	229.8	206.1
Samtals	26.232	21.511	22.639	20.783	64.933	252.6	257.7	232.7	247.5
Þar af: vinnuliðir	10.374	7.797	12.852	5.495	26.144	249.1	257.8	243.4	252.0
Efnisliðir	10.424	11.091	7.754	5.903	24.748	254.0	255.6	195.3	237.4
Annað (nr. 01-3. 08 og 10)	5.434	2.623	2.033	9.385	14.041	257.5	265.8	257.1	258.4
11 Teikningar	1.233	.	.	.	3.799	.	.	.	308.1
12 Frágangur lóðar	1.131	.	.	.	3.098	.	.	.	273.8
13 Opnber giöld	1.350	.	.	.	4.316	.	.	.	319.7
Vísitalan alls	29.947	.	.	.	76.146	.	.	.	254.3
Vísitalan með grunn									813
Vísitalan með									12.052

Vísitölur byggingarhluta, Fjölbýlishús

Nr - Byggingarhlutar	Vinna	Efni aðk. iðn vara	Opnber gj. Vél. mótal. o.fl.	Verð alls	Samsv. vísitala
1.0 Undirbygging	1.059.310	2.484.861	636.416	4.180.587	280,6
1.1 Gröftur og fylling	222.640	505.163	548.666	1.276.469	313,9
1.2 Sökkklar	710.530	1.747.426	87.750	2.545.706	273,6
1.3 Lagnir í grunn	126.140	232.272	0	358.412	234,9
2.0 Yfirbygging	8.833.590	11.294.045	1.362.694	21.490.329	260,7
2.1 Útveggir	2.003.761	2.134.447	386.387	4.524.595	251,6
2.2 Innveggir	2.018.610	1.852.664	397.448	4.268.722	254,9
2.3 Gólfplötur	968.919	2.529.123	392.774	3.890.816	251,8
2.4 Stígar	200.458	237.910	25.623	463.991	258,2
2.6 Þak	1.340.818	2.560.581	160.462	4.061.861	287,7
2.7 Gluggar	1.599.544	1.513.412	0	3.112.956	254,2
2.8 Útihurðir	701.480	465.908	0	1.167.388	285,0
3.0 Frágangur yfirbyggingar	9.852.002	6.637.800	0	16.489.802	248,3
3.1 Frágangur útveggja	1.182.999	427.856	0	1.610.855	254,0
3.2 Frágangur veggja inni	5.484.569	2.489.960	0	7.974.529	246,9
3.3 Frágangur gólfa	1.346.414	2.559.579	0	3.905.993	233,0
3.4 Frágangur stiga	669.526	566.592	0	1.236.118	281,0
3.5 Frágangur lofta	1.168.494	593.813	0	1.762.307	266,6
4.0 Innréttingar	4.591.087	7.383.017	0	11.974.104	246,2
4.1 Fastar innréttingar	4.014.104	3.611.701	0	7.625.805	220,6
4.3 Innihurðir	576.983	3.771.316	0	4.348.299	309,1
5.0 Útbúnaður	2.979.781	3.847.184	0	6.826.965	210,4
5.1 Hreinlætisbúnaður	229.722	806.120	0	1.035.842	155,9
5.2 Frárennslislagnir	195.836	124.135	0	319.971	247,2
5.3 Neysluvatnslagnir	349.864	258.554	0	608.418	232,1
5.4 Hitalagnir	548.435	1.276.646	0	1.825.081	254,4
5.5 Raflagnir	1.564.235	1.117.333	0	2.681.568	215,6
5.6 Annar útbúnaður	91.689	264.396	0	356.085	157,0
6.0 Ytri frágangur	0	3.098.282	0	3.098.282	273,8
7.0 Annað (ýmis kostnaður)	3.055.314	4.181.871	4.848.658	12.085.843	278,9
Samtals	30.371.084	38.927.060	6.847.768	76.145.912	254,3

Breyting á byggingarvísitölu milli mánaða

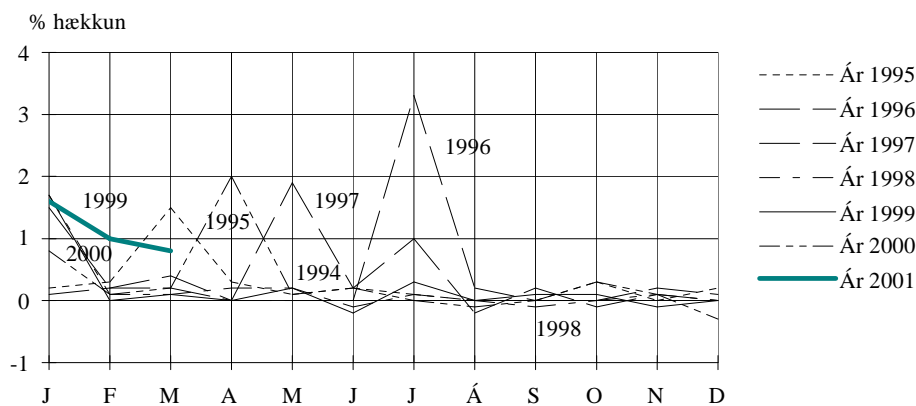

Áætluð hlutfallsskipting milli innlends efnis eða iðnaðarvöru og erlends efnis eða iðnaðarvöru

(ath. innlend vara getur verið innflutt, en er á einhvern hátt unnin innanlands áður en hún kemur í bygginguna.)

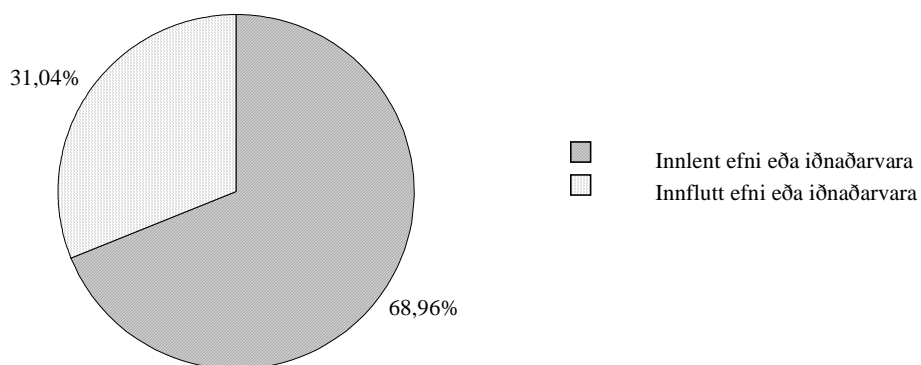

Áætluð innbyrðis hlutfallsskipting nokkurra efnisflokka í vísitöluhúsi

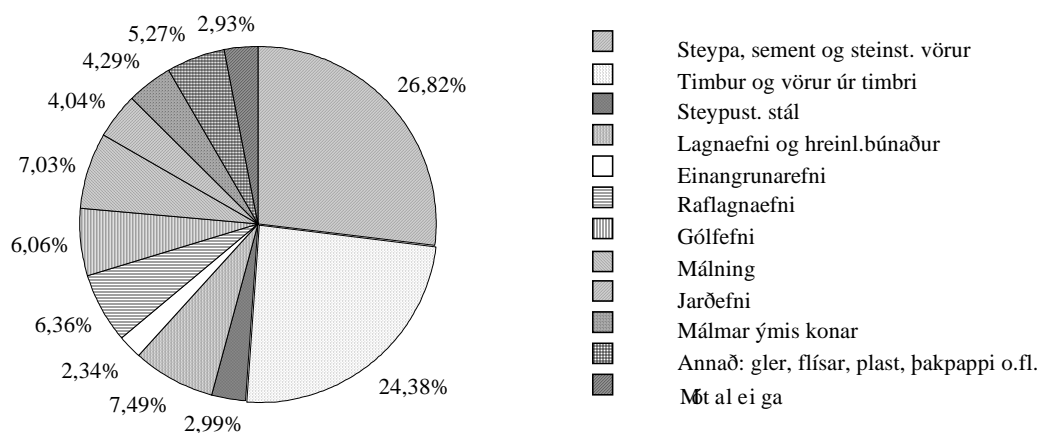

Vísitala fjölbýlishúss, skipting kostnaðar eftir áföngum

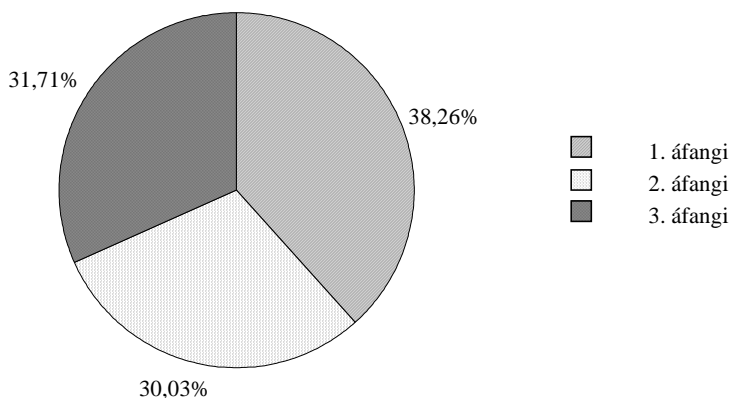

Vísitala fjölbýlishúss, skipting kostnaðar:
efni, vinna, opinber gjöld o.fl.

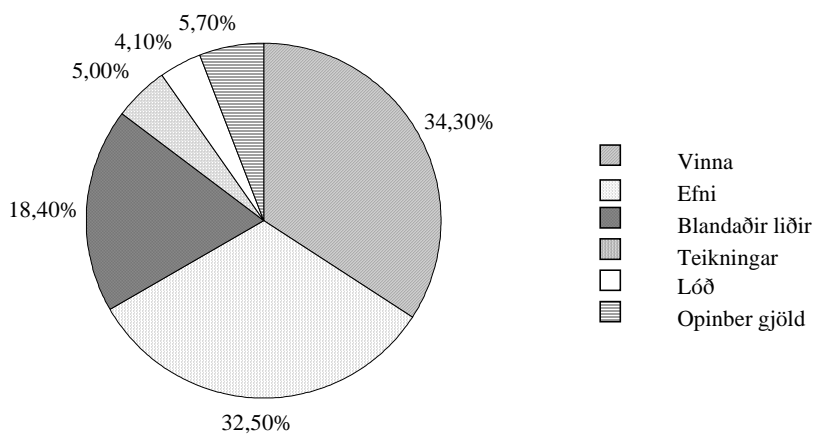

Vísitala fjölbýlishúss, skipting kostnaðar:
Skipting eftir starfsgreinum o.fl.

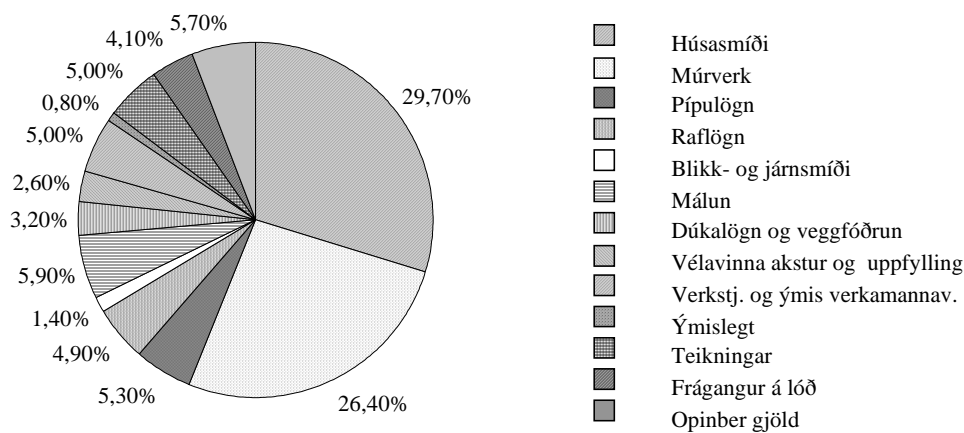

Vísitala byggingarkostnaðar eftir starfsgreinum

	júlí 1987 jan. '83=100	janúar 2001	febrúar 2000	mars 2000	apríl 2001	maí 2001
01 Húsasmíði	305	242.3	246.9	247.1	252.5	253.6
02 Múrverk	331	258.9	259.8	260.1	261.2	260.3
03 Pípulögn	334	212.9	213.1	214.3	214.3	214.9
04 Raflögn	315	197.4	200.6	199.7	200.3	200.4
05 Blikk- og iárnsníði	360	307.3	319.9	325.4	325.5	326.7
06 Málun	320	263.9	275.5	275.5	275.5	275.4
07 Dúkalögn og veggfóðrun	328	197.0	202.3	204.3	204.3	204.4
08 Vélavinna. akstur. uppfulling	291	275.2	278.1	278.3	278.4	282.8
09 Verksti.. ýmis verkam.vinna	301	217.0	225.9	225.9	225.9	225.9
10 Ýmislegt	322	206.4	208.6	208.6	206.0	206.1
Samtals	318	240.9	244.7	245.1	247.2	247.5
Þar af: vinnuliðir	290	246.1	251.9	252	252.0	252.0
Efnisliðir	341	233.8	236.0	236.6	237.6	237.4
Annað (nr. 01 -3. 08 og 10)	328	244.5	247.7	248.1	256.7	258.4
11 Teikningar	318	299.8	304.6	305	307.7	308.1
12 Frágangur lóðar	335	260.4	268.3	268.5	268.5	273.8
13 Öðinber eiöld	354	264.7	264.6	315.7	317.5	319.7
Vísitalan alls	320	245.1	249.0	251.6	253.7	254.3
Með grunn 100 í jan. 1983	.	784	796	805	811	813
Með grunn 100 í nóv. 1975	4.739	11.616	11.801	11924	12.024	12.052

Vísitala byggingarkostnaðar eftir Rb. - kostnaðarkerfi

	júlí 1987 jan. '83=100	janúar 2001	febrúar 2000	mars 2000	apríl 2001	maí 2001
1 Undirbygging	324	274.7	278.0	278.1	278.1	280.6
1.1 Gröftur og fylling	276	300.6	306.0	306.0	306.0	313.9
1.2 Sökkjar	352	270.0	272.6	272.6	272.6	273.6
1.3 Lagnir í grunn	316	234.2	236.6	236.9	236.9	234.9
2 Yfirbygging	316	255.2	259.3	259.4	259.5	260.7
2.1 Útveggir	318	247.4	251.1	251.1	251.2	251.6
2.2 Innveggir	312	249.5	253.9	253.9	254.1	254.9
2.3 Gólfplötur	348	248.3	251.3	251.3	251.3	251.8
2.4 Stigar	332	253.2	257.6	257.6	257.6	258.2
2.6 Þak	313	280.6	285.5	286.3	286.3	287.7
2.7 Gluggar	287	247.6	251.8	252.0	252.0	254.2
2.8 Útihurðir	310	274.0	280.0	280.0	280.0	285.0
3 Frágangur yfirbyggingar	310	243.7	247.6	248.5	249.7	248.3
3.1 Útveggir	303	249.2	253.2	253.2	253.9	254.0
3.2 Innveggir	307	244.9	248.1	248.8	250.0	246.9
3.3 Gólf	312	225.9	230.1	231.5	232.9	233.0
3.4 Stigar	350	270.5	277.7	279.2	280.0	281.0
3.5 Loft	301	260.3	264.7	264.8	266.7	266.6
4 Innréttingar	334	232.3	235.9	235.8	245.9	246.2
4.1, 4.2 Innréttingar	332	215.0	219.5	219.4	220.3	220.6
4.3 Innihurðir	339	274.7	276.2	276.2	308.8	309.1
5 Útbúnaður	320	207.1	209.2	210.0	210.0	210.4
5.1 Hreinlætisbúnaður	372	155.0	154.9	154.8	154.8	155.9
5.2 Frárennslislagir	304	248.7	248.5	249.8	249.8	247.2
5.3 Nevsluvatnslagir	293	227.7	228.5	230.5	230.5	232.1
5.4 Hítalagir	329	251.1	251.4	253.6	253.6	254.4
5.5 Raflagir	296	211.5	216.1	216.2	215.9	215.6
5.6 Annar búnaður	343	149.4	152.3	154.1	154.1	157.0
6 Ytri frágangur	335	260.4	268.3	268.5	268.5	273.8
7 Annað (ýmis sameiginlegur kostnaður)	326	256.9	260.8	276.9	278.1	278.9
Vísitalan alls	320	245.1	249.0	251.6	253.7	254.3

Útreikningur á kostnaði við byggingu fjölbýlishúss.

— greindur eftir byggingarhlutum samkvæmt Rb-kostnaðarkerfinu —

Verð á byggingarefni er jafnan meðaltal af verði nokkurra seljenda og gefur því aðeins stundum til kynna hið raunverulega útsöluverð.

Gerð og stærð hússins.

Fjölbýlishús í Reykjavík, nánar tiltekið eitt endastigahús af þremur í fjögurra hæða íbúðarblokk. Í stigahúsi þessu eru 10 íbúðir: þrjár 2ja herbergja, þrjár 3ja herbergja og fjórar 4ra herbergja. Flatarmál (utanmál) hússins er 240 m² og rúmmálið 2.844 m³. Bifreiðageymslur fylgja ekki húsinu.

Augljóst er að byggingarkostnaður við ákveðna húsgerð er mjög breytilegur eftir stærð, lögun, gerð þaks, fjölda íbúða o.s.frv. Því skal lögð áhersla á að kostnað við önnur hús er ekki hægt að bera saman við byggingarkostnað vísitöluhúss fjölbýlis nema kynna sér alla gerð og frágang og bera saman efnis- og verklýsingar. Slík lýsing á vísitöluhúsi fjölbýlis er birt í sérriti nr. 17 frá Rannsóknastofnun byggingariðnaðarins. Skal þá jafnframt stuðst við lýsingu á áorðnum breytingum, sjá Hagtíðindi, júlí 1987, bls. 241.

Fjölbýlishús Magnskrá: F22 Dags. 24.4.2001 Einingaverð: 0104

Lykill	Heiti frumþáttar	Eining	Magn	Verð á einingu	Verð alls
1.1	Gröftur og fylling				
1.100.100	Útseld vinna vélstjóra	klst			87.805
1.100.160	Útseld vinna verkamanna	klst			134.835
2.000.010	Ýta D.7E.48A, 160 hö	klst			83.521
2.100.600	Gröfur	klst			120.316
2.300.005	Vörubifreiðar 10-13 tonn dagtaxti	klst	62,00	5.561,76	344.829
3.200.232	Uppfyllingarefni, grús	tunna	5.020,00	100,63	505.163
1.1	Gröftur og fylling	Samtals Kr			1.276.469
1.2	Sökklar				
1.100.100	Útseld vinna vélstjóra	klst			20.171
1.100.161	Útseld vinna verkamanna	klst			48.081
1.200.060	Útseld mælieining húsasmiða, uppsláttur	mæliein			398.851
1.200.062	Útseld mælieining húsasmiða, handlang	mæliein			121.359
1.200.063	Útseld mælieining húsasmiða, rif og hreinsun móta	mæliein			122.068
2.400.500	Stepudæla	klst			87.750
3.005.012	Byggingatimbur. Fura 25 x 150mm	m	785,00	113,50	89.098
3.005.030	Byggingatimbur. Fura 50 x 100mm	m	168,00	148,00	24.864
3.075.231	Einangrunarplast 22 kg/m3 Þykkt 50 mm	m2	279,00	508,83	141.964
3.077.110	Þolplast þ00.20mm	m2	300,00	93,66	28.098
3.080.125	Saumur, svartur m/haus, 2 1/2"	kg	44,00	200,50	8.822
3.080.621	Mótavír, venjulegur 4mm	kg	156,00	158,50	24.726
3.205.010	Steinsteypa. Portlandsement	m3	77,00	18.089,39	1.392.883
3.210.012	Slétt stál ST-37, 10mm	kg	81,00	42,00	3.402
3.210.022	Kambstál KS-40, 10mm	kg	665,00	50,48	33.569
1.2	Sökklar	Samtals Kr			2.545.706
1.3	Lagnir í grunn				
1.100.160	Útseld vinna verkamanna	klst			49.126
1.200.210	Útseld mælieining pípulagningamanna	mæliein			77.014
3.300.001	P.V.C. Skolprör. Þvermál 100mm	m	95,00	502,00	47.690
3.300.002	P.V.C. Skolprör. Þvermál 150mm	m	61,00	821,00	50.081
3.300.020	P.V.C. Beygjur 100mm, 45gráður	stk	37,00	206,33	7.634
3.300.022	P.V.C. Beygjur 150mm, 45gráður	stk	24,00	486,35	11.672
3.300.030	P.V.C. Greinar 100/100 mm, 45gráður	stk	37,00	455,33	16.847
3.300.032	P.V.C. Greinar 150/150 mm, 45gráður	stk	24,00	1.008,89	24.213
3.300.117	Vatnsrör úr plasti 50 mm	m	54,00	132,20	7.139
3.300.260	Steinsteyptur hreinsibrunnur ,60sm, 1,35m hár m/l	stk	1,00	11.601,77	11.602
3.300.261	Steinsteyptur hreinsibrunnur ,100sm, 0,80m hár m/l	stk	1,40	20.463,41	28.649
3.300.262	Steypt keila m/steyptu loki	stk	1,00	16.445,29	16.445
3.302.992	Ýmislegt	heild			10.300
1.3	Lagnir í grunn	Samtals Kr			358.412
2.1	Útveggir				
1.100.100	Útseld vinna vélstjóra	klst			22.544
1.100.161	Útseld vinna verkamanna	klst			386.735
1.200.060	Útseld mælieining húsasmiða, uppsláttur	mæliein			651.505
1.200.062	Útseld mælieining húsasmiða, handlang	mæliein			286.009
1.200.063	Útseld mælieining húsasmiða, rif og hreinsun móta	mæliein			242.717
1.200.110	Útseld mælieining múrara, múrverk	mæliein			307.279
1.200.112	Útseld mælieining múrara, handlang	mæliein			106.972
2.400.500	Stepudæla	klst			107.250
2.800.101	Leiga á byggingamótum veggjamót	m2			279.137
3.075.213	Einangrunarplast 16 - 18 kg/m3 Þykkt 75mm	m2	376,00	518,67	195.020
3.080.125	Saumur, svartur m/haus, 2 1/2"	kg	10,00	200,50	2.005
3.200.112	Pússningasandur, verð á bygg. stað	tunna	17,00	589,98	10.030
3.205.010	Steinsteypa. Portlandsement	m3	88,50	18.089,39	1.600.911
3.205.102	Sekkjað Portlandsement, 50 kg poki	poki	20,00	701,66	14.033
3.205.210	Loftblendir, 3,8 lítrar í brúsa	brúsi	1,00	922,27	922
3.210.012	Slétt stál ST-37, 10mm	kg	290,00	42,00	12.180
3.210.022	Kambstál KS-40, 10mm	kg	5.930,00	50,48	299.346
2.1	Útveggir	Samtals Kr			4.524.595

Lykill	Heiti frumþáttar	Eining	Magn	Verð á einingu	Verð alls
2.2	Innveggir				
1.100.100	Útseld vinna vélstjóra	klst			15.425
1.100.160	Útseld vinna verkamanna	klst			39.719
1.100.161	Útseld vinna verkamanna	klst			266.534
1.200.060	Útseld mælieining húsasmiða, uppsláttur	mæliein			655.053
1.200.061	Útseld mælieining húsasmiða, tréverk	mæliein			323.623
1.200.062	Útseld mælieining húsasmiða, handlang	mæliein			272.525
1.200.063	Útseld mælieining húsasmiða, rif og hreinsun móta	mæliein			240.588
1.200.110	Útseld mælieining múrara, múrverk	mæliein			151.850
1.200.112	Útseld mælieining múrara, handlang	mæliein			53.293
2.400.500	Steypudæla	klst			78.000
2.800.101	Leiga á byggingamótum veggjamót	m2			319.448
3.006.024	Húspurrt timbur. Fura 38,5 x 75mm	m	473,00	262,93	124.366
3.015.006	Venjulegar spónaplötur. Þykkt 12mm	m2	265,00	374,75	99.309
3.080.125	Saumur, svartur m/haus, 2 1/2"	kg	20,00	200,50	4.010
3.099.990	Ýmislegt	heild			3.388
3.200.112	Pússningasandur, verð á bygg. stað	tunna	13,00	589,98	7.670
3.205.010	Steinsteypa. Portlandsement	m3	57,00	18.089,39	1.031.095
3.205.102	Sekkjad Portlandsement, 50 kg poki	poki	17,00	701,66	11.928
3.206.022	Milliveggjaplötur gjall 50x50x7 sm	stk	1.240,00	345,00	427.800
3.210.012	Slétt stál ST-37, 10mm	kg	186,00	42,00	7.812
3.210.022	Kambstál KS-40, 10mm	kg	2.680,00	50,48	135.286
2.2	Innveggir	Samtals Kr			4.268.722
2.3	Gólfplötur				
1.100.100	Útseld vinna vélstjóra	klst			32.037
1.100.161	Útseld vinna verkamanna	klst			418.092
1.200.060	Útseld mælieining húsasmiða, uppsláttur	mæliein			285.299
1.200.062	Útseld mælieining húsasmiða, handlang	mæliein			134.133
1.200.063	Útseld mælieining húsasmiða, rif og hreinsun móta	mæliein			99.358
2.400.500	Steypudæla	klst			156.000
2.800.120	Leiga á byggingamótum loftamót	m2			236.774
3.080.125	Saumur, svartur m/haus, 2 1/2"	kg	4,00	200,50	802
3.205.010	Steinsteypa. Portlandsement	m3	122,00	18.089,39	2.206.906
3.210.012	Slétt stál ST-37, 10mm	kg	505,00	42,00	21.210
3.210.022	Kambstál KS-40, 10mm	kg	5.947,00	50,48	300.205
2.3	Gólfplötur	Samtals Kr			3.890.816
2.4	Stigar				
1.100.100	Útseld vinna vélstjóra	klst			2.373
1.100.161	Útseld vinna verkamanna	klst			53.307
1.200.060	Útseld mælieining húsasmiða, uppsláttur	mæliein			110.713
1.200.062	Útseld mælieining húsasmiða, handlang	mæliein			13.484
1.200.063	Útseld mælieining húsasmiða, rif og hreinsun móta	mæliein			20.581
2.400.500	Steypudæla	klst			9.750
2.800.130	Leiga á byggingamótum stigamót	m2			15.873
3.005.030	Byggingatimbur. Fura 50 x 100mm	m	10,00	148,00	1.480
3.080.125	Saumur, svartur m/haus, 2 1/2"	kg	4,00	200,50	802
3.205.010	Steinsteypa. Portlandsement	m3	11,00	18.089,39	198.983
3.210.012	Slétt stál ST-37, 10mm	kg	48,00	42,00	2.016
3.210.022	Kambstál KS-40, 10mm	kg	686,00	50,48	34.629
2.4	Stigar	Samtals Kr			463.991
2.6	Þak				
1.100.100	Útseld vinna vélstjóra	klst			14.239
1.100.161	Útseld vinna verkamanna	klst			188.141
1.100.452	Útseld vinna blikksmiða	klst			97.972
1.200.060	Útseld mælieining húsasmiða, uppsláttur	mæliein			600.406
1.200.062	Útseld mælieining húsasmiða, handlang	mæliein			278.202
1.200.063	Útseld mælieining húsasmiða, rif og hreinsun móta	mæliein			61.744
1.200.160	Útseld mælieining málara	mæliein			100.114
2.400.500	Steypudæla	klst			58.500
2.800.101	Leiga á byggingamótum veggjamót	m2			20.282

Lykill	Heiti frumþáttar	Eining	Magn	Verð á einingu	Verð alls
--------	------------------	--------	------	----------------	-----------

2.6 Þak framh.

3.005.012	Byggingatimbur. Fura 25 x 150mm	m	1.496,00	113,50	169.796
3.005.029	Byggingatimbur, þakviður 50x100	m	190,00	148,00	28.120
3.005.030	Byggingatimbur. Fura 50 x 100mm	m	159,00	148,00	23.532
3.005.031	Byggingatimbur. Fura, þakviður 50 x 125mm	m	354,00	214,50	75.933
3.075.103	Steinull ísl. léttull, þykkt 100 mm 23 kg/m ³	m ²	480,00	628,21	301.541
3.077.005	Þakpappi. B=1m,L=20m,10-20 pam,(B-þykkt ísl.)	rúlla	15,00	2.271,00	34.065
3.080.125	Saumur, svartur m/haus, 2 1/2"	kg	93,00	200,50	18.646
3.080.148	Þaksaumur, galv, riflaður 2,5 kg/pk.	pakki	12,00	1.037,18	12.446
3.080.621	Mótavír, venjulegur 4mm	kg	20,00	158,50	3.170
3.101.013	Þakjárn BWG-24 ca 83cm breitt	fet	1.442,00	338,23	487.728
3.205.010	Steinsteypa. Portlandsement	m ³	45,00	18.089,39	814.023
3.210.012	Slétt stál ST-37, 10mm	kg	190,00	42,00	7.980
3.210.022	Kambstál KS-40, 10mm	kg	2.242,00	50,48	113.176
3.307.052	Þakniðurfallsþpur, Kantaðar, 6x10sm	m	54,00	1.909,30	103.102
3.307.056	Hné í niðurfallsþpur, kantaðar, 6x10x15x15 sm	stk	26,00	2.145,74	55.789
3.307.098	Þakrennur 25x200-600 sm, sívöl gerð	m	42,00	891,26	37.433
3.307.099	Þakrennubönd sívöl 25 sm	stk	50,00	574,50	28.725
3.500.073	Þakventlar. 5" m/plötu	stk	11,00	11.833,44	130.168
3.500.490	Ýmislegt, festingar, stútar, boltar o.fl.	heild			56.221
3.600.202	Þakmálning. oxyd rauð	ltr.	64,00	921,67	58.987

2.6 Þak**Samtals Kr****4.061.861****2.7 Gluggar**

1.100.160	Útseld vinna verkamanna	klst			41.809
1.100.550	Útseld verkstæðisvinna	klst			545.696
1.200.060	Útseld mælieining húsasmiða, uppsláttur	mæliein			219.297
1.200.061	Útseld mælieining húsasmiða, tréverk	mæliein			455.627
1.200.062	Útseld mælieining húsasmiða, handlang	mæliein			26.969
1.200.063	Útseld mælieining húsasmiða, rif og hreinsun móta	mæliein			32.646
1.200.160	Útseld mælieining málara	mæliein			277.500
3.006.010	Húspurrt timbur. Fura 25 x 100mm	m	300,00	237,00	71.100
3.006.030	Húspurrt timbur. Fura 50 x 100mm	m	250,00	290,50	72.625
3.006.041	Húspurrt timbur. Fura 63 x 125mm	m	600,00	405,50	243.300
3.040.145	Glerlistar Fura 20 x 30mm	m	379,00	123,31	46.734
3.040.146	Glerlistar Fura 17 x 17mm	m	232,00	115,00	26.680
3.045.900	Gler tvöfalt. Fastar rúður 110 x 132sm	stk	40,00	8.867,00	354.680
3.045.901	Gler tvöfalt. Fastar rúður 210 x 155sm	stk	12,00	24.413,62	292.963
3.045.902	Gler tvöfalt i opnanleg fög 120 x 25sm	stk	77,00	1.971,69	151.820
3.045.903	Gler tvöfalt i opnanleg fög 84 x 75sm	stk	14,00	3.567,50	49.945
3.080.292	Skrúfur kopar, kúptur haus, 3,5x40mm, 200stk/pk	pakki	38,00	1.140,00	43.320
3.082.450	Gluggakítí í 0,33ltr. túpum	túpa	84,00	477,33	40.096
3.082.501	Glerisetningarlistar 3x9m, úr gúmmi	m	464,00	26,00	12.064
3.082.503	Glerisetningarlistar 5x10mm úr gúmmi	m	758,00	31,00	23.498
3.600.500	Fúavari, þekjandi viðarvörn	ltr.	32,00	1.183,10	37.859
3.999.515	Lamir skrár o.fl.	heild			46.728

2.7 Gluggar**Samtals Kr****3.112.956****2.8 Útihurðir**

1.100.160	Útseld vinna verkamanna	klst			104.523
1.100.550	Útseld verkstæðisvinna	klst			458.179
1.200.060	Útseld mælieining húsasmiða, uppsláttur	mæliein			4.258
1.200.061	Útseld mælieining húsasmiða, tréverk	mæliein			119.230
1.200.063	Útseld mælieining húsasmiða, rif og hreinsun móta	mæliein			710
1.200.160	Útseld mælieining málara	mæliein			14.580
3.008.040	Smiðaviður. Þurrkaður. Oregon Pine	fet ³	68,00	6.021,22	409.443
3.600.110	Olífumálning. löguð grunnmálning	ltr.	2,00	1.119,94	2.240
3.600.111	Olífumálning	ltr.	1,00	1.581,00	1.581
3.600.500	Fúavari, þekjandi viðarvörn	ltr.	5,00	1.183,10	5.916
3.999.515	Lamir skrár o.fl.	heild			46.728

2.8 Útihurðir**Samtals Kr****1.167.388**

Lykill	Heiti frumþáttar	Eining	Magn	Verð á einingu	Verð alls
3.1	Frágangur útveggja				
1.200.110	Útseld mælieining múrara, múrverk	mæliein			659.147
1.200.112	Útseld mælieining múrara, handlang	mæliein			264.819
1.200.160	Útseld mælieining málara	mæliein			259.033
3.200.112	Pússningasandur, verð á bygg. stað	tunna	92,00	589,98	54.278
3.205.102	Sekkjað Portlandsement, 50 kg poki	poki	119,00	701,66	83.498
3.205.210	Loftblendi, 3,8 lítrar í brúsa	brúsi	7,00	922,27	6.456
3.215.040	Réttskaiðar, fura 1/3x3"	m	125,00	114,50	14.312
3.600.045	Útimálning 4 ltr/dós	ltr.	250,00	1.077,25	269.312
3.1	Frágangur útveggja	Samtals Kr			1.610.855
3.2	Frágangur veggja inni				
1.100.160	Útseld vinna verkamanna	klst			41.809
1.200.061	Útseld mælieining húsasmiða, tréverk	mæliein			107.165
1.200.110	Útseld mælieining múrara, múrverk	mæliein			3.200.562
1.200.112	Útseld mælieining múrara, handlang	mæliein			869.029
1.200.160	Útseld mælieining málara	mæliein			1.266.004
3.020.105	Spónlagðar eikarþiljur, B=22,5sm	m2	113,00	1.588,58	179.510
3.200.112	Pússningasandur, verð á bygg. stað	tunna	558,00	589,98	329.209
3.205.102	Sekkjað Portlandsement, 50 kg poki	poki	272,00	701,66	190.852
3.205.112	Fínpússning, 30 kg í kassa	kassi	60,00	1.600,00	96.000
3.205.150	Kalk í pússningu í pokum	kg	3.250,00	41,95	136.338
3.205.210	Loftblendi, 3,8 lítrar í brúsa	brúsi	7,00	922,27	6.456
3.215.005	Múrhúðunarnet, hænsanet í heilum rúllum	m2	625,00	146,26	91.412
3.215.040	Réttskaiðar, fura 1/3x3"	m	125,00	114,50	14.312
3.230.900	Veggflísar, 10x20 og 15x20sm, sléttar	m2	96,60	3.160,80	305.333
3.600.001	Innimálning plastmálning	ltr.	634,00	940,00	595.960
3.600.030	Málning, 10 lítrar í dós	ltr.	76,00	630,50	47.918
3.600.110	Olíumálning, löguð grunnmálning	ltr.	150,00	1.119,94	167.991
3.600.111	Olíumálning	ltr.	56,00	1.581,00	88.536
3.600.920	Fernisolía í 4 lítra íláti	ltr.	153,00	942,25	144.164
3.600.994	Sparsl, lakkmálning o.fl.	heild			16.571
3.720.001	Flísalím í brúsum	ltr	68,00	829,13	56.381
3.999.510	Annað efni	heild			4.734
3.999.516	Annað	heild			18.283
3.2	Frágangur veggja inni	Samtals Kr			7.974.529
3.3	Frágangur gólfa				
1.100.160	Útseld vinna verkamanna	klst			10.452
1.200.061	Útseld mælieining húsasmiða, tréverk	mæliein			83.745
1.200.110	Útseld mælieining múrara, múrverk	mæliein			525.576
1.200.112	Útseld mælieining múrara, handlang	mæliein			218.104
1.200.160	Útseld mælieining málara	mæliein			89.422
1.200.310	Útseld mælieining veggfóðrara	mæliein			419.115
3.020.402	Gólflistar úr ramín, 3,5sm breiðir	m	300,00	312,47	93.741
3.200.112	Pússningasandur, verð á bygg. stað	tunna	460,00	589,98	271.391
3.205.102	Sekkjað Portlandsement, 50 kg poki	poki	393,00	701,66	275.752
3.600.001	Innimálning plastmálning	ltr.	148,00	940,00	139.120
3.600.310	Gólfklak. 4 lítrar í dós.	ltr.	56,00	1.317,75	73.794
3.700.045	Gólflistar úr plasti. B=50mm	m2	221,00	156,88	34.670
3.700.046	Vinil- eða plastdúkur með undirlagi	m2	374,00	1.348,47	504.328
3.705.210	Ullarteppi eða ull/gerfiefni á stofu, ekki álagt	m2	334,00	3.104,53	1.036.913
3.720.100	Lím á gólfduk, vatnsþolið	ltr	140,00	807,75	113.085
3.999.510	Annað efni	heild			16.785
3.3	Frágangur gólfa	Samtals Kr			3.905.993

Lykill	Heiti frumþáttar	Eining	Magn	Verð á einingu	Verð alls
3.4	Frágangur stiga				
1.100.452	Útseld vinna blikksmiða	klst			330.657
1.200.110	Útseld mælieining múrara, múrverk	mæliein			170.517
1.200.112	Útseld mælieining múrara, handlang	mæliein			69.058
1.200.160	Útseld mælieining málara	mæliein			61.235
1.200.310	Útseld mælieining veggfóðrara	mæliein			38.059
3.099.990	Ýmislegt	heild			12.343
3.200.112	Pússningasandur, verð á bygg. stað	tunna	70,00	589,98	41.299
3.205.102	Sekkjað Portlandsement, 50 kg poki	poki	55,00	701,66	38.591
3.600.001	Innimálning plastmálning	ltr.	13,00	940,00	12.220
3.600.030	Málning, 10 lítrar í dós	ltr.	19,00	630,50	11.980
3.600.111	Olíumálning	ltr.	10,00	1.581,00	15.810
3.600.920	Fernisolía í 4 lítra íláti	ltr.	6,00	942,25	5.654
3.705.010	Teppi á stiga og ganga, gerfi efni, ekki álagt	m ²	90,00	3.117,55	280.580
3.840.501	Járn í stigahandrið	kg	1.250,00	70,49	88.112
3.840.502	Galvanhúðun á einföldu stigahandriði	m	17,00	3.529,58	60.003
3.4	Frágangur stiga	Samtals Kr			1.236.118
3.5	Frágangur lofta				
1.200.110	Útseld mælieining múrara, múrverk	mæliein			687.776
1.200.112	Útseld mælieining múrara, handlang	mæliein			201.274
1.200.160	Útseld mælieining málara	mæliein			279.444
3.200.112	Pússningasandur, verð á bygg. stað	tunna	160,00	589,98	94.397
3.205.102	Sekkjað Portlandsement, 50 kg poki	poki	70,00	701,66	49.116
3.205.112	Fínþússning, 30 kg í kassa	kassi	22,50	1.600,00	36.000
3.205.150	Kalk í þússningu í pokum	kg	1.250,00	41,95	52.438
3.600.001	Innimálning plastmálning	ltr.	243,00	940,00	228.420
3.600.030	Málning, 10 lítrar í dós	ltr.	11,00	630,50	6.936
3.600.110	Olíumálning, löguð grunnmálning	ltr.	27,00	1.119,94	30.238
3.600.111	Olíumálning	ltr.	15,00	1.581,00	23.715
3.600.920	Fernisolía í 4 lítra íláti	ltr.	77,00	942,25	72.553
3.5	Frágangur lofta	Samtals Kr			1.762.307
4.1	Fastar innréttingar				
1.100.160	Útseld vinna verkamanna	klst			347.016
1.100.550	Útseld verkstæðisvinna	klst			3.028.358
1.200.061	Útseld mælieining húsasmiða, tréverk	mæliein			638.730
3.008.111	Smíðaviður, þurrkað beyki	fet ³	1,70	4.532,13	7.705
3.008.190	Spónn, beyki	m ²	24,00	239,95	5.759
3.008.290	Spónn, eik	m ²	462,00	280,12	129.415
3.008.990	Bakspónn b-spónn	heild			41.080
3.015.002	Venjulegar spónaplötur. Þykkt 8mm	m ²	21,00	400,30	8.406
3.015.006	Venjulegar spónaplötur. Þykkt 12mm	m ²	14,00	374,75	5.246
3.015.008	Venjulegar spónaplötur. Þykkt 16mm	m ²	156,00	498,21	77.721
3.015.012	Venjulegar spónaplötur. Þykkt 19mm	m ²	351,00	593,27	208.238
3.015.016	Venjulegar spónaplötur. Þykkt 22mm	m ²	26,00	759,46	19.746
3.015.307	Plasthúðaðar spónaplötur. Þykkt 12mm	m ²	11,00	753,47	8.288
3.017.110	Harðtexplötur - Mashonit plasthúðað	m ²	16,00	331,69	5.307
3.017.510	Harðplastplötur	m ²	102,00	963,10	98.236
3.045.000	Einfalt gler 5mm	m ²	1,60	2.181,50	3.490
3.161.110	Eldhúsinnrétting, innlend 25%	heild			901.775
3.161.111	Eldhúsinnrétting, innflutt 50%	heild			840.099
3.172.020	Rennibrautir 150 x 1.5 sm	stk	32,00	2.083,80	66.682
3.405.001	Eldavél skv. sérstakri athugun	stk	10,00	78.421,95	784.220
3.600.410	Viðarlakk, matt	ltr.	145,00	1.028,00	149.060
3.600.411	Grunnur f. viðarlakk	ltr.	73,00	696,44	50.840
3.999.512	Líming	heild			70.160
3.999.513	Líming	heild			84.318
3.999.514	Fataslár, hilluberar, vinklar o.fl.	heild			21.370
3.999.517	Fataslár, hilluberar, vinklar o.fl.	heild			24.540
4.1	Fastar innréttingar	Samtals Kr			7.625.805

Lykill	Heiti frumþáttar	Eining	Magn	Verð á einingu	Verð alls
4.3	Innihurðir				
1.100.160	Útseld vinna verkamanna	klst			209.046
1.200.060	Útseld mælieining húsasmiða, uppsláttur	mæliein			25.549
1.200.061	Útseld mælieining húsasmiða, tréverk	mæliein			260.460
1.200.063	Útseld mælieining húsasmiða, rif og hreinsun móta	mæliein			8.516
1.200.110	Útseld mælieining múrara, múrverk	mæliein			39.655
1.200.112	Útseld mælieining múrara, handlang	mæliein			13.831
1.200.160	Útseld mælieining málara	mæliein			19.926
3.050.026	Spónl. Innih. 70 - 80sm, harðv.karm. Læsanl.	stk	12,00	45.386,96	544.644
3.050.027	Spónl. innihurðir 70 - 80sm, harðv.karm.ó læsan	stk	55,00	45.386,96	2.496.283
3.050.028	Spónlagðar innihurðir,90sm, harðv.karm. læsanl.	stk	5,00	43.374,90	216.874
3.050.029	Draghurð, eikarspónn 204x130sm	stk	7,00	58.026,00	406.182
3.050.066	Karmlistar úr furu. 6,5sm breiðir	m	300,00	306,83	92.049
3.600.110	Olífumálning. löguð grunnmálning	ltr.	8,00	1.119,94	8.960
3.600.111	Olífumálning	ltr.	4,00	1.581,00	6.324
4.3	Innihurðir	Samtals Kr			4.348.299
5.1	Hreinlætisbúnaður				
1.200.210	Útseld mælieining pípulagningamanna	mæliein			229.722
3.315.010	Ólitað vatnssalerni með kassa og setu	stk	10,00	16.681,37	166.814
3.315.210	Ólitað handlaug ca. 600x450mm	stk	10,00	6.236,74	62.367
3.315.310	ólitað baðkar úr stáli, ca. 730x1700mm	stk	10,00	10.514,00	105.140
3.315.330	Botnstykki í baðker, með lyftitappa	stk	10,00	5.240,55	52.406
3.315.508	Eldhúsvaskur úr stáli, tvöfaldur	stk	10,00	10.694,38	106.944
3.315.610	Skolvaskur úr stáli	stk	10,00	9.692,00	96.920
3.317.110	Blöndunartæki fyrir handlaugar	stk	10,00	5.436,73	54.367
3.317.115	Blöndunartæki fyrir baðkör	stk	10,00	5.956,54	59.565
3.317.125	Blöndunartæki fyrir eldhúsvask	stk	10,00	4.326,88	43.269
3.317.990	Kranatengi,vatnskr. o.fl.	heild			58.328
5.1	Hreinlætisbúnaður	Samtals Kr			1.035.842
5.2	Frárennslislagnir				
1.200.210	Útseld mælieining pípulagningamanna	mæliein			195.836
3.075.015	Glerull 50mm (2") mottur	m2	51,00	149,64	7.632
3.302.013	P.P.Plaströr, 50mm lengd 2m	stk	17,00	409,67	6.964
3.302.015	P.P.Plaströr, 70mm lengd 2m	stk	30,00	577,67	17.330
3.302.017	P.P.Plaströr, 100mm lengd 2m	stk	26,00	905,33	23.539
3.302.022	P.P.Beygjur, 50mm 45 gráður	stk	85,00	98,67	8.387
3.302.024	P.P.Beygjur, 70mm 45 gráður	stk	31,00	143,00	4.433
3.302.026	P.P.Beygjur, 100mm 45 gráður	stk	27,00	274,67	7.416
3.302.032	P.P.Greinar, 50/50 mm, 45 gráður	stk	29,00	191,67	5.558
3.302.034	P.P.Greinar, 70/70 mm, 45 gráður	stk	10,00	305,67	3.057
3.302.036	P.P.Greinar, 100/100 mm, 45 gráður	stk	10,00	524,00	5.240
3.302.992	Ýmislegt	heild			34.579
5.2	Frárennslislagnir	Samtals Kr			319.971
5.3	Neysluvatnslagnir				
1.200.210	Útseld mælieining pípulagningamanna	mæliein			349.864
3.075.015	Glerull 50mm (2") mottur	m2	7,00	149,64	1.047
3.075.079	Glerullarhólkar. Þvermál 27mm (3/4")	m	188,00	172,46	32.422
3.075.080	Glerullarhólkar. Þvermál 33mm (1")	m	63,00	245,33	15.456
3.075.081	Glerullarhólkar. Þvermál 42mm (1 1/4")	m	18,00	295,33	5.316
3.302.402	Galvaniseruð rör 20 mm	m	188,00	222,33	41.798
3.302.403	PÍPUL. Galvaniseruð rör, 25mm (1")	m	63,00	337,94	21.290
3.302.404	PÍPUL. Galvaniseruð rör, 32mm (1 1/4")	m	18,00	408,11	7.346
3.302.405	PÍPUL. Galvaniseruð rör, 40mm (1 1/2")	m	49,00	497,39	24.372
3.302.411	PÍPUL. Galvaniseruð hné 20mm (3/4")	stk	623,00	82,67	51.503
3.302.451	PÍPUL. Galvaniseruð té 20mm (3/4")	stk	117,00	118,00	13.806
3.302.510	PÍPUL. Galvaniseraðir skrufubútar, 15mm	stk	350,00	49,67	17.384
3.302.992	Ýmislegt	heild			5.150
3.305.003	Rennilokar 25mm (1")	stk	17,00	1.274,33	21.664
5.3	Neysluvatnslagnir	Samtals Kr			608.418

Lykill	Heiti frumþáttar	Eining	Magn	Verð á einingu	Verð alls
5.4 Hitalagnir					
1.200.160	Útseld mælieining málara	mæliein			24.300
1.200.210	Útseld mælieining pípulagningamanna	mæliein			524.135
3.075.015	Glerull 50mm (2") mottur	m2	7,00	149,64	1.047
3.075.077	Glerullarhólkar. Þvermál 17mm (3/8")	m	428,00	141,00	60.348
3.302.201	Svört vatnsrör 10 mm	m	528,00	104,89	55.382
3.302.210	Svört hné 10 mm	stk	428,00	45,33	19.401
3.302.250	PÍPUL. Svört té, 10mm, (3/8")	stk	142,00	67,67	9.609
3.302.310	PÍPUL. svartir skrúfbútar 10 mm	stk	271,00	51,33	13.910
3.302.992	Ýmislegt	heild			23.543
3.305.120	Ofnlokar, f. bakrás	stk	63,00	2.516,00	158.508
3.305.200	Þrýstijafnari, 15 mm	stk	1,00	16.733,27	16.733
3.305.220	Slaufuloki, 15 mm	stk	1,00	16.531,50	16.532
3.305.429	Stillitét algeng gerð 3/8"	stk	63,00	505,67	31.857
3.305.432	Loftskrúfa af algengri gerð	stk	63,00	111,00	6.993
3.310.190	Ofnar skv. sérstakri athugun	heild			851.503
3.600.001	Innimálning plastmálning	ltr.	12,00	940,00	11.280
5.4	Hitalagnir	Samtals Kr			1.825.081
5.5 Raflagnir					
1.200.260	Útseld mælieining rafvirkja	mæliein			1.564.235
3.400.110	Rafmagnsrör, 16mm plast	m	2.686,00	34,68	93.150
3.400.112	Rafmagnsrör, 20mm plast	m	162,00	56,52	9.156
3.400.114	Rafmagnsrör, 25mm plast	m	95,00	86,10	8.179
3.400.118	Inntaksrör 50mm plast	m	3,00	194,40	583
3.400.119	Inntaksrör 90mm plast	m	7,00	515,25	3.607
3.400.120	Stútar, 16mmplast	stk	105,00	61,88	6.497
3.400.125	Hólkar, 16mmplast	stk	644,00	20,57	13.247
3.400.210	Rofa- og tengladósir í múr 1-3st	stk	415,00	120,60	50.049
3.400.215	Loftdósir í steypu, 8 stút,plast	stk	202,00	175,75	35.502
3.400.220	Veggdósir(Vegglampadósir) 3 stúta	stk	64,00	112,67	7.211
3.400.310	Rafmagnsvír 1,5q	m	8.500,00	9,32	79.220
3.400.312	Rafmagnsvír 4,0q	m	300,00	39,10	11.730
3.400.314	Rafmagnsvír 6,0q	m	350,00	57,89	20.262
3.400.316	Rafmagnsvír 10,0q	m	20,00	98,67	1.973
3.400.318	Rafmagnsvír 16,0q	m	10,00	144,18	1.442
3.400.410	Lekastramsrofar 0,03 A, 4ra-póla, 63 A	stk	11,00	8.426,28	92.689
3.400.420	Sjálfvör, 10 A	stk	100,00	637,81	63.781
3.400.423	Sjálfvör, 25 A	stk	10,00	652,85	6.528
3.400.511	Tenglar 16 amper, m/jörð	stk	360,00	298,01	107.284
3.400.513	Tenglar 25 amper m/jörð	stk	22,00	1.535,48	33.781
3.400.525	Einfaldur rofi,	stk	128,00	503,36	64.430
3.400.530	Samrofi	stk	52,00	496,98	25.843
3.400.535	Þrýstirofi með ljósi	stk	12,00	662,00	7.944
3.400.545	Dimmer 600 w, m/rofa	stk	10,00	4.009,15	40.092
3.400.610	Aðaltöflukassi, J.B.P. -117	stk	1,00	54.920,00	54.920
3.400.620	Greinikassi, (allt settið)	stk	10,00	3.961,09	39.611
3.400.710	Tengi	stk	1.050,00	26,03	27.332
3.400.720	Lok á búnað	stk	415,00	40,06	16.625
3.400.730	Rafbúnaðu, rafopnuð skrár	stk	1,00	3.656,66	3.657
3.407.001	Loftlampi í eldhús/baðherbergi	stk	37,00	1.608,00	59.496
3.407.002	Vegglampi í baðherbergi	stk	10,00	1.820,27	18.203
3.407.003	Flúrlampi undir eldhússkáp 40 wött	stk	20,00	2.616,00	52.320
3.407.105	Glóperur 60W	stk	195,00	59,20	11.544
3.407.150	Vinnuljósafjalir	stk	121,00	80,03	9.684
3.425.995	Annað	heild			39.761
5.5	Raflagnir	Samtals Kr			2.681.568

Lykill	Heiti frumþáttar	Eining	Magn	Verð á einingu	Verð alls
5.6	Annar útbúnaður				
1.200.060	Útseld mælieining húsasmiða, uppsláttur	mæliein			22.710
1.200.260	Útseld mælieining rafvirkja	mæliein			68.979
3.099.990	Ýmislegt	heild			8.471
3.400.320	Rafmagnsvír 2x0,6 q	m	55,00	22,00	1.210
3.400.332	Lágspennustrengur 10 lína, (10 pör)	m	170,00	92,45	15.716
3.420.001	Loftnetsstrengur	m	60,00	56,58	3.395
3.420.010	Sjónvarpsgreiða 6 element	stk	1,00	2.469,45	2.469
3.420.015	Magnari fyrir sjónvarp	stk	1,00	33.249,93	33.250
3.420.020	Loftnetstenglar án loks	stk	10,00	390,57	3.906
3.420.025	Útvarpsloftnet	stk	1,00	13.940,36	13.940
3.425.001	Símaintakskassi	stk	1,00	1.979,55	1.980
3.425.005	Afriðill f/dyrasíma	stk	1,00	5.436,72	5.437
3.425.010	Dyrasími. Útstöð fyrir(10 íb.)	stk	1,00	27.398,90	27.399
3.425.015	Dyrasími innistöð, algeng gerð	stk	20,00	2.276,79	45.536
3.425.020	Bjölluhnappur	stk	10,00	1.070,90	10.709
3.500.209	Sorprennur úr blikki, sívalar, þvermál=400mm	m	17,00	5.351,65	90.978
5.6	Annar útbúnaður	Samtals Kr			356.085
6.0	Ytri frágangur				
3.999.500	Ytri frág. fylgir sérstk. vísit.	heild			3.098.282
6.0	Ytri frágangur	Samtals Kr			3.098.282
7.0	Annað (ýmis kostnaður)				
1.100.062	Verkstjórn	klst			2.352.978
1.100.160	Útseld vinna verkamanna	klst			494.394
1.200.060	Útseld mælieining húsasmiða, uppsláttur	mæliein			207.942
2.300.200	Sendibílar dagtaxti	heild			117.884
2.300.300	Fólksbifreiðar	heild			175.147
2.800.601	Vinnuskúr 30 m2	m2xman			148.280
2.800.701	Verkfærageymsla 15 m2	m2xman			32.986
2.800.750	Verkfæri sérstök ath.	heild			58.224
3.077.106	Byggingaplast þ=0,20mm 2 x 50m	m2	380,00	80,77	30.693
3.999.101	Rafmagn til húsa í byggingu	kwst.	10.200,00	7,11	72.522
3.999.110	Heitt vatn frá Hitav. Reykjavíkur	m3	4.500,00	62,24	280.080
3.999.120	Teikningar	heild			3.798.576
9.999.150	Opinber gjöld, sérstakur útreikningur	heild			4.316.137
7.0	Annað (ýmis kostnaður)	Samtals Kr			12.085.843
	Fjölbýlishús	Samtals Kr			76.145.912

Útreikningur á kostnaði við byggingu iðnaðarhúss.

— greindur eftir byggingarhlutum samkvæmt Rb. kostnaðarkerfinu —

Verð á byggingarefni er jafnan meðaltal af verði nokkurra seljenda og gefur því aðeins stundum til kynna hið raunverulega útsöluverð.

Gerð og stærð hússins.

Iðnaðarhús í Reykjavík. Húsið er einlyft, fullfrágengið að utan og innan. Í öðrum enda þess er trésmíðaverkstæði en í hinum er skrifstofurými. Kostnaður við loftræstingu og raflagnir vegna umræddrar starfsemi er innifalinn. Fjármagnskostnaður er ekki reiknaður inn í verð hússins. Flatarmál (utanmál) iðnaðarhússins er 1077 m² og rúmmál 5922 m³.

Augljóst er að byggingarkostnaður við ákveðna húsgerð er mismunandi eftir stærð, lögun, gerð þaks o.s.frv. Þessi breytileiki í byggingarkostnaði á sérstaklega við um iðnaðarhús þar eð starfsemin gerir gjarna kröfu um sérhönnun og ýmsan sérbúnað. Hér verður því að áréttu að ekki er hægt að bera kostnað við önnur hús saman við byggingarkostnað þessa vísitöluhúss fyrir iðnað nema kynna sér alla gerð og frágang og bera saman efnis- og verklýsingar.

Athugasemdir

Vísitala iðnaðarhúss er ekki löggilt byggingarvísitala eins og útreikningur Hagstofu Íslands á vísitölu fjölbýlishúss. Því ber að líta á hana öðru fremur sem upplýsingum um breytingar á byggingarkostnaði hússins.

Útreikningur á vísitölu iðnaðarhúss miðast við að virðisaukaskattur sé á öllum kostnaðarliðum, þ.e. kostnaðartölurnar eru birtar með virðisaukaskatti.

Vakin er athygli á því að nýr grunnur var tekinn upp fyrir iðnaðarhúsið í janúar 1991.

Vísitala Iðnaðarhúss eftir starfsgreinum og byggingaráföngum.

1. áfangi Fokhelt hús 2. áfangi Tilbúið undir tréverk 3. áfangi Lokafrágangur	Jan 1991 Alls	Fjárhæðir í þúsundum króna verðlag í maí 2000				Samsvarandi vísitölur			
		1. áf.	2. áf.	3. áf.	Alls	1. áf	2. áf.	3. áf	Alls
01 Húsasmiði	15.001	10.526	7.834	2.241	20.602	129.2	149.2	139.9	137.3
02 Múrverk	6.937	5.203	3.672	233	9.108	125.9	142.9	99.9	131.3
03 Pínnlösn	3.682	510	3.865	660	5.035	137.6	138.6	126.4	136.7
04 Raflösn	7.143	168	2.783	6.081	9.031	127.0	124.6	127.3	126.4
05 Blíkk- og járnsmíði	6.019	-	1.387	6.753	8.140	-	139.9	134.3	135.3
06 Málun	1.950	-	189	2.797	2.986	-	140.5	154.0	153.1
07 Drúkalösn og vespóðdrun	492	-	-	668	668	-	-	135.7	135.7
08 Vélavinna, akstur og	4.011	5.842	162	65	6.069	151.1	156.9	160.1	151.3
09 Verkstjórn og ýmis	4.102	3.177	2.214	528	5.919	144.9	144.2	140.9	144.3
10 Ýmisleif	1.172	658	576	245	1.479	120.7	129.6	133.9	126.1
Samtals	50.510	26.084	22.683	20.270	69.037	134.5	141.3	134.5	136.7
11 Teikningar og eftirlit	6.740	-	-	-	9.194	-	-	-	136.4
12 Frásetningar lóðar	3.630	-	-	-	5.310	-	-	-	146.3
13 Önnur göld	7.072	-	-	-	11.632	-	-	-	164.5
14 Verksmiðiuframleiddar	13.427	-	-	-	17.821	-	-	-	132.7
Vísitalan alls	81.378	-	-	-	112.993	-	-	-	138.8

Vísitölur byggingarhluta, Iðnaðarhús

Nr - Byggingarhlutar	Vinna	Efni aðk. iðn vara	Opinber gj. Vél. mótal. o.fl.	Verð alls	Samsv. vísitala
1.0 Undirbygging	1.790.206	6.905.055	3.475.025	12.170.286	138,7
1.1 Gröftur og fylling	564.399	432.684	3.295.949	4.293.032	160,9
1.2 Sökkklar	1.074.735	6.109.914	179.076	7.363.725	128,4
1.3 Lagnir í grunn	151.072	362.457	0	513.529	137,6
2.0 Yfirbygging	8.955.755	31.866.091	1.185.521	42.007.367	136,3
2.1 Útveggir	689.957	7.384.084	495.053	8.569.094	131,4
2.2 Innveggir	2.047.652	2.343.757	0	4.391.409	143,1
2.3 Gólfplötur	896.184	1.586.134	0	2.482.318	146,1
2.4 Stigar	494.345	191.689	0	686.034	148,1
2.5 Rammar	371.664	4.753.552	377.803	5.503.019	135,1
2.6 Þak	3.504.243	12.034.741	312.665	15.851.649	133,5
2.7 Gluggar	951.710	2.072.931	0	3.024.641	138,2
2.8 Útihurðir	0	1.499.203	0	1.499.203	159,5
3.0 Frágangur yfirbyggingar	2.140.089	2.499.359	0	4.639.448	144,6
3.2 Frágangur veggja inni	947.981	933.291	0	1.881.272	140,7
3.3 Frágangur gólfa	1.157.271	1.498.275	0	2.655.546	147,0
3.5 Frágangur lofta	34.837	67.793	0	102.630	157,3
4.0 Innréttingar	366.858	1.471.805	0	1.838.663	137,7
4.1 Fastar innréttingar	143.053	866.361	0	1.009.414	127,5
4.3 Innihurðir	223.805	605.444	0	829.249	152,5
5.0 Útbúnaður	5.744.222	15.288.337	0	21.032.559	131,3
5.1 Hreinlætisbúnaður	96.555	557.933	0	654.488	126,3
5.2 Frárennislagnir	101.195	68.532	0	169.727	132,0
5.3 Neysluvatnslagnir	465.608	387.504	0	853.112	138,5
5.4 Hitalagnir	707.922	2.136.344	0	2.844.266	139,0
5.5 Raflagnir	4.372.942	3.972.171	0	8.345.113	126,7
5.6 Annar útbúnaður	0	686.039	0	686.039	123,9
5.7 Lofttræstilagnir	0	7.479.814	0	7.479.814	134,3
6.0 Ytri frágangur	2.281.758	1.978.766	1.049.080	5.309.604	146,3
7.0 Annað (ýmis kostnaður)	6.925.883	5.944.821	13.124.446	25.995.150	147,9
Samtals	28.204.771	65.954.234	18.834.072	112.993.077	138,8

Vísitala iðnaðarhúss, skipting kostnaðar:
Skipting eftir starfsgreinum o.fl.

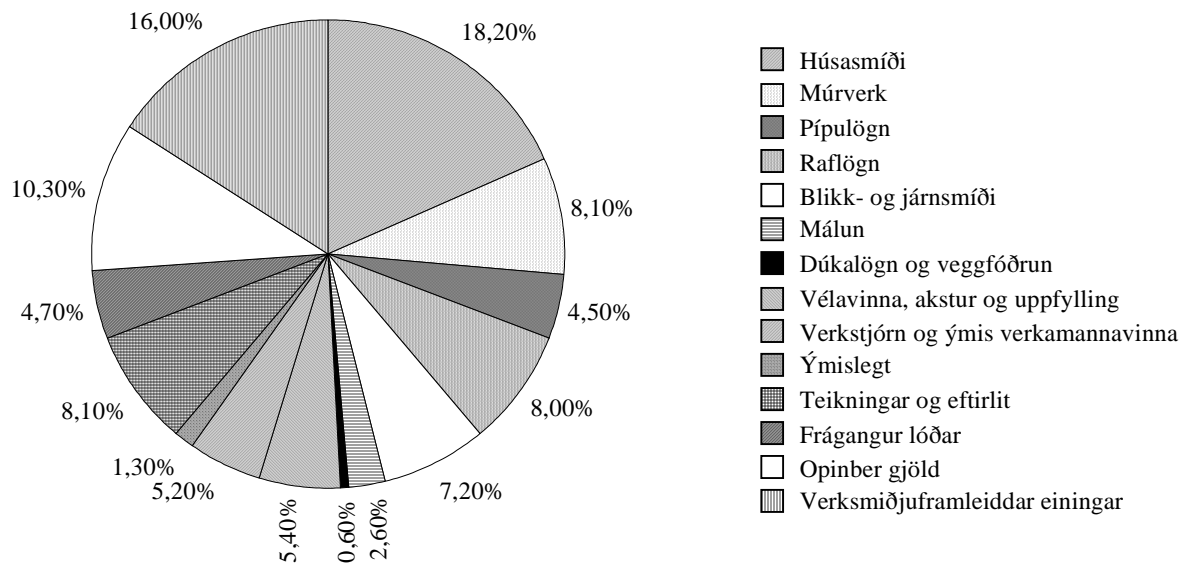

Atvinnuhúsnæði Magnskrá: I01 Dags. 24.4.2001 Einingaverð: 0104

Lykill	Heiti frumþáttar	Eining	Magn	Verð á einingu	Verð alls
1.1	Gröftur og fylling				
1.100.100	Útseld vinna vélstjóra	klst			221.885
1.100.150	Útseld vinna verkamanna	klst			342.514
2.000.010	Ýta D.7E.48A, 160 hö	klst			278.403
2.100.600	Gröfur	klst			442.451
2.300.005	Vörubifreiðar 10-13 tonn dagtaxti	klst	463,00	5.561,76	2.575.095
3.200.210	Uppfylling, Bögglaberg, komið á bíl í námu.	tunna	12.900,00	19,50	251.550
3.200.232	Uppfyllingarefni, grús	tunna	1.800,00	100,63	181.134
1.1	Gröftur og fylling	Samtals Kr			4.293.032
1.2	Sökklar				
1.100.100	Útseld vinna vélstjóra	klst			61.701
1.200.050	Útseld mælieining húsmiða, uppsláttur	mæliein			345.124
1.200.052	Útseld mæliein. húsm,handlang	mæliein			523.062
1.200.053	Útseld mæliein. rif og hreinsun móta	mæliein			144.848
2.200.020	Bílkranir 30 tonn	klst			179.076
3.005.012	Byggingatimbur. Fura 25 x 150mm	m	1.530,00	113,50	173.655
3.005.030	Byggingatimbur. Fura 50 x 100mm	m	610,00	148,00	90.280
3.075.231	Einangrunarplast 22 kg/m3 Þykkt 50 mm	m ²	1.174,00	508,83	597.366
3.080.125	Saumur, svartur m/haus, 2 1/2"	kg	90,00	200,50	18.045
3.080.621	Mótavír, venjulegur 4mm	kg	170,00	158,50	26.945
3.205.010	Steinsteypa. Portlandsement	m ³	268,00	18.089,39	4.847.957
3.210.012	Slétt stál ST-37, 10mm	kg	530,00	42,00	22.260
3.210.022	Kambstál KS-40, 10mm	kg	6.091,00	50,48	307.474
3.999.521	Annað efni	heild			25.932
1.2	Sökklar	Samtals Kr			7.363.725
1.3	Lagnir í grunn				
1.100.150	Útseld vinna verkamanna	klst			59.258
1.200.200	Útseld mælieining pípulagningamanna	mæliein			91.814
3.300.117	Vatnsrör úr plasti 50 mm	m	55,00	132,20	7.271
3.300.210	Steinsteypt ójárnbent rör, 100mm	m	75,00	673,00	50.475
3.300.211	Steinsteypt ójárnbent rör, 150mm	m	45,00	983,00	44.235
3.300.220	Steinsteypt beygja 100mm, 45 gráður	stk	12,00	759,00	9.108
3.300.222	Steinsteypt beygja 150mm, 45 gráður	stk	5,00	1.043,00	5.215
3.300.230	Steinsteyptar greinar 100/100mm, 45 gráður	stk	6,00	1.848,00	11.088
3.300.234	Steinsteyptar greinar 150/150mm, 45 gráður	stk	5,00	2.094,50	10.472
3.300.260	Steinsteyptur hreinsibrunnur ,60sm, 1,35m hár m/l	stk	3,00	11.601,77	34.805
3.300.261	Steinsteyptur hreinsibrunnur ,100sm, 0,80m hár m/l	stk	6,00	20.463,41	122.780
3.300.262	Steypt keila m/steyptu loki	stk	3,00	16.445,29	49.336
3.999.570	Ýmislegt efni í grunnlagir	heild			17.672
1.3	Lagnir í grunn	Samtals Kr			513.529
2.1	Útveggir				
1.100.100	Útseld vinna vélstjóra	klst			119.842
1.100.154	Útseld vinna verkamanna	klst			246.515
1.100.200	Útseld vinna húsmiða	klst			323.600
2.200.020	Bílkranir 30 tonn	klst			243.032
2.300.104	Dráttarbíll m. tveim flutn vögnum 30 tonna	klst			252.021
3.082.510	Vatnspétting listi	m	102,00	656,11	66.923
3.082.520	Vindpétting, fúguband 15x30 mm	m	102,00	284,71	29.040
3.900.290	Útveggjaeinigar EP 25/120 og EP 25/300	heild			7.196.554
3.999.555	Festingar,vinklar,rær,skrufur o.fl.	heild			91.567
2.1	Útveggir	Samtals Kr			8.569.094

Lykill	Heiti frumþáttar	Eining	Magn	Verð á einingu	Verð alls
2.2 Innveggir					
1.100.154	Útseld vinna verkamanna	klst			391.106
1.100.550	Útseld verkstæðisvinna	klst			20.592
1.200.051	Útseld mælieining húsasmiða, tréverk	mæliein			454.066
1.200.052	Útseld mæliein. húsasm, handlang	mæliein			29.694
1.200.100	Útseld mælieining múrara, múrverk	mæliein			853.477
1.200.102	Útseld mælieining múrara, handlang	mæliein			298.717
3.006.149	Húspurr timbur. Hefluð fura 45 x 120mm (2"x5")	m	222,00	315,00	69.930
3.007.034	Smíðaviður. Fura 50 x 200mm	m	141,00	667,00	94.047
3.015.106	Rakaþolnar spónaplötur. Þykkt 12mm	m2	69,46	518,34	36.004
3.015.108	Rakaþolnar spónaplötur. Þykkt 16mm	m2	88,30	747,63	66.016
3.016.111	Sléttur vatnspolinn birkikrossviður þykkt 12mm	m2	20,13	1.472,08	29.633
3.040.145	Glerlistar Fura 20 x 30mm	m	307,20	123,31	37.881
3.045.000	Einfalt gler 5mm	m2	58,80	2.181,50	128.272
3.075.112	Steinull þykkt 100mm 33kg/m3	m2	93,46	852,29	79.655
3.080.138	Saumur, galv. m/haus 3"	kg	20,40	248,88	5.077
3.080.292	Skrúfur kopar, kúptur haus, 3,5x40mm, 200stk/pk	pakki	8,00	1.140,00	9.120
3.080.330	Múrboltar, 10 x 165 mm, galv.	stk	105,00	116,50	12.232
3.082.450	Gluggakítta í 0,33ltr. túpum	túpa	15,00	477,33	7.160
3.082.503	Glerisetningarlistar 5x10mm úr gúmmí	m	798,00	31,00	24.738
3.200.112	Pússningasandur, verð á bygg. stað	tunna	126,00	589,98	74.337
3.205.102	Sekkjað Portlandsement, 50 kg poki	poki	132,00	701,66	92.619
3.206.050	Holsteinn 20x40x20 cm	stk	4.263,00	355,50	1.515.496
3.210.012	Slétt stál ST-37, 10mm	kg	154,00	42,00	6.468
3.520.470	Vinkiljárn. Jafnarma 40x40x4, sandbl. og grunnað	m	42,00	221,25	9.292
3.720.200	Trélím grip (3 lítra dós)	dós	1,24	2.542,98	3.153
3.999.522	Annað efni	heild			42.627
2.2 Innveggir		Samtals Kr			4.391.409
2.3 Gólfplötur					
1.100.154	Útseld vinna verkamanna	klst			107.850
1.200.051	Útseld mælieining húsasmiða, tréverk	mæliein			684.438
1.200.052	Útseld mæliein. húsasm, handlang	mæliein			103.896
3.006.034	Húspurr timbur. Fura 50 x 200mm	m	96,00	417,50	40.080
3.006.036	Húspurr timbur. Fura 50 x 225mm (2"x9")	m	711,90	478,00	340.288
3.006.145	Húspurr timbur. Hefluð fura 45 x 45mm	m	654,60	152,00	99.499
3.015.108	Rakaþolnar spónaplötur. Þykkt 16mm	m2	6,10	747,63	4.561
3.015.114	Rakaþolnar spónaplötur. Þykkt 22mm	m2	246,35	1.196,70	294.807
3.017.201	Hálmsementsplötur 25mm 50 x 200	m2	193,20	1.312,00	253.478
3.017.303	Gipsplötur þykkt 13mm	m2	36,00	336,95	12.130
3.075.112	Steinull þykkt 100mm 33kg/m3	m2	501,00	852,29	426.997
3.077.106	Byggingaplast $\beta=0,20$ mm 2 x 50m	m2	226,20	80,77	18.270
3.080.138	Saumur, galv. m/haus 3"	kg	112,20	248,88	27.924
3.080.330	Múrboltar, 10 x 165 mm, galv.	stk	217,00	116,50	25.280
3.080.516	Bjálkskór 51x195 mm	stk	54,00	177,50	9.585
3.080.593	Kambsaumur 40/60 mm	stk	1.092,00	2,43	2.654
3.082.450	Gluggakítta í 0,33ltr. túpum	túpa	2,20	477,33	1.050
3.720.200	Trélím grip (3 lítra dós)	dós	0,69	2.542,98	1.755
3.999.522	Annað efni	heild			27.776
2.3 Gólfplötur		Samtals Kr			2.482.318
2.4 Stigar					
1.100.455	Útseld vinna járnsmiða á byggingarstað	klst			138.861
1.100.555	Útseld verkstæðisvinna járnsmiða	klst			355.484
3.520.040	Stálbiti UNP. 220mm	m	19,00	2.648,75	50.326
3.520.920	Riffilað plötujárn svart 4/6x1500x3000 mm	kg	334,00	97,84	32.679
3.600.311	Epoxy góflakk	ltr	10,40	1.719,00	17.878
3.600.901	Epoxy þynnir	ltr.	2,50	723,75	1.809
3.600.923	Herðir, Epoxy	ltr.	3,40	1.668,00	5.671
3.999.559	Annað(m.a. notkun véla á verkstæði járnsmiða)	heild			83.326
2.4 Stigar		Samtals Kr			686.034

Lykill	Heiti frumþáttar	Eining	Magn	Verð á einingu	Verð alls
2.5	Rammar				
1.100.100	Útseld vinna vélstjóra	klst			91.364
1.100.154	Útseld vinna verkamanna	klst			226.367
1.100.200	Útseld vinna húsasmiða	klst			53.933
2.200.020	Bílkranir 30 tonn	klst			185.472
2.300.104	Dráttarbill m. tveim flutn vögnum 30 tonna	klst			192.331
3.900.390	Rammar, Hliðarstoðir Rb 40/50 og Þakbitar	heild			4.703.571
3.999.555	Festingar,vinklar,rær,skrufur o.fl.	heild			49.981
2.5	Rammar	Samtals Kr			5.503.019
2.6	Þak				
1.100.100	Útseld vinna vélstjóra	klst			75.939
1.100.154	Útseld vinna verkamanna	klst			974.210
1.100.200	Útseld vinna húsasmiða	klst			295.862
1.200.050	Útseld mælieining húsasmiða, uppsláttur	mæliein			2.158.232
2.200.020	Bílkranir 30 tonn	klst			153.494
2.300.104	Dráttarbill m. tveim flutn vögnum 30 tonna	klst			159.171
3.005.030	Byggingatimbur. Fura 50 x 100mm	m	3.040,00	148,00	449.920
3.006.032	Húspurrt timbur. Fura 50 x 150mm	m	148,00	313,00	46.324
3.015.108	Rakaþolnar spónaplötur. Þykkt 16mm	m2	64,00	747,63	47.848
3.016.111	Sléttur vatnspolinn birkikrossviður þykkt 12mm	m2	94,00	1.472,08	138.376
3.017.201	Hálmsementsplötur 25mm 50 x 200	m2	96,00	1.312,00	125.952
3.040.590	Reykgluggar m/umgj. og opnaracylinder	stk	16,00	86.116,05	1.377.857
3.075.102	Steinull ísl þ. 75 mm 23 kg/m3	m2	60,00	471,20	28.272
3.075.105	Steinull ísl þ.150mm þ.23kg/m3	m2	1.130,00	943,73	1.066.415
3.077.005	Þakpappi. B=1m,L=20m,10-20 pam.(B-þykkt ísl.)	rúlla	76,00	2.271,00	172.596
3.077.023	Veggpappi, 1,25m x 16m	rúlla	65,00	2.235,50	145.308
3.077.106	Byggingaplast þ=0,20mm 2 x 50m	m2	80,00	80,77	6.462
3.080.138	Saumur, galv. m/haus 3"	kg	47,00	248,88	11.697
3.080.330	Múrboltar, 10 x 165 mm, galv.	stk	1.670,00	116,50	194.555
3.080.360	Galv.borðaboltar 12mm (1/2") L=300 mm	stk	218,00	121,50	26.487
3.084.002	Asfalt á yfirborð rifjaplatna	kg	440,00	67,35	29.634
3.101.301	Garðastál litað (DOBEL) GS-45K	m	1.473,00	1.355,00	1.995.915
3.101.333	Kjöljárn plasthúðað	m	16,00	2.322,00	37.152
3.101.336	Vindskeid, Plasthúðað	m	16,00	2.015,00	32.240
3.101.351	Kambsaumur m. þéttingu	pakki	114,00	1.854,00	211.356
3.101.381	Þéttlisti fyrir þakstál, yfir	m	99,40	280,00	27.832
3.101.382	Þéttlisti fyrir þakstál undir	m	99,40	220,00	21.868
3.520.399	Galv. flatjárn 4x25 mm vinkilbeygt.	stk	1.670,00	94,26	157.414
3.900.490	Rifjaplötur RP 18/100 og RP 18/120	heild			5.539.718
3.999.556	Festingar, fylling í raufar ofl.	heild			70.934
3.999.557	Ýmislegt, saumur o.fl.	heild			72.609
2.6	Þak	Samtals Kr			15.851.649
2.7	Gluggar				
1.100.154	Útseld vinna verkamanna	klst			248.886
1.100.200	Útseld vinna húsasmiða	klst			69.343
1.200.050	Útseld mælieining húsasmiða, uppsláttur	mæliein			474.779
1.200.150	Útseld mælieining málara	mæliein			158.702
3.040.001	Gluggi nr. G1. Oregon Pine 2,5 x 5"	m	12,00	55.378,11	664.537
3.040.002	Gluggi nr. G2. Oregon Pine 2,5 x 5"	m	4,00	57.288,12	229.152
3.040.003	Gluggi nr. G3. Oregon Pine 2,5 x 5", opnanl.gl.	m	24,00	9.830,86	235.941
3.045.910	Gler tvöfalt. Fastar rúður 57,3 x 112sm	stk	160,00	3.176,05	508.168
3.045.911	Gler tvöfalt i opnanleg fög 48,3 x 48,3sm	stk	24,00	1.404,54	33.709
3.080.292	Skrúfur kopar, kúptur haus, 3,5x40mm, 200stk/pk	pakki	86,00	1.140,00	98.040
3.082.450	Gluggakítí í 0,33ltr. túpum	túpa	81,00	477,33	38.664
3.082.503	Glerisetningarlistar5x10mm úr gúmmí	m	590,00	31,00	18.290
3.600.500	Fúavari, þekjandi viðarvörn	ltr.	21,00	1.183,10	24.845
3.999.523	Lamir, skrár og fl.	heild			221.585
2.7	Gluggar	Samtals Kr			3.024.641
2.8	Útihurðir				
3.050.106	Útihurðir í iðnaðarhús.	heild			1.499.203

2.8 Útihurðir		Samtals Kr			1.499.203
Lykill	Heiti frumþáttar	Eining	Magn	Verð á einingu	Verð alls
3.2 Frágangur veggja inni					
1.100.154	Útseld vinna verkamanna	klst			59.258
1.100.550	Útseld verkstæðisvinna	klst			2.574
1.200.051	Útseld mælieining húsasmiða, tréverk	mæliein			30.836
1.200.052	Útseld mæliein. húsasm, handlang	mæliein			2.318
1.200.100	Útseld mælieining múrara ,múrverk	mæliein			199.995
1.200.102	Útseld mælieining múrara, handlang	mæliein			39.444
1.200.150	Útseld mælieining málara	mæliein			613.556
3.007.034	Smíðaviður. Fura 50 x 200mm	m	36,40	667,00	24.279
3.080.330	Múrboltar, 10 x 165 mm, galv.	stk	41,00	116,50	4.776
3.200.112	Pússningasandur, verð á bygg. stað	tunna	254,00	589,98	149.855
3.205.102	Sekkjað Portlandsement, 50 kg poki	poki	16,00	701,66	11.227
3.205.112	Fínþússning, 30 kg í kassa	kassi	4,00	1.600,00	6.400
3.205.150	Kalk í þússningu í pokum	kg	325,00	41,95	13.634
3.205.210	Loftblendi, 3,8 lítrar í brúsa	brúsi	1,00	922,27	922
3.215.040	Réttскеiðar, fura 1/3x3"	m	60,00	114,50	6.870
3.230.900	Veggflísar, 10x20 og 15x20sm, sléttar	m ²	34,45	3.160,80	108.890
3.600.001	Innimálning plastmálning	ltr.	388,00	940,00	364.720
3.600.030	Málning, 10 lítrar í dós	ltr.	84,00	630,50	52.962
3.600.110	Olíumálning. löguð grunnmálning	ltr.	74,30	1.119,94	83.212
3.600.500	Fúavari, þekjandi viðarvörn	ltr.	29,10	1.183,10	34.428
3.720.001	Flísalím í brúsum	ltr	24,25	829,13	20.106
3.999.560	Annað efni v.málunar veggja inni	heild			51.010
3.2 Frágangur veggja inni		Samtals Kr			1.881.272
3.3 Frágangur gólfa					
1.100.154	Útseld vinna verkamanna	klst			144.591
1.200.100	Útseld mælieining múrara ,múrverk	mæliein			388.728
1.200.102	Útseld mælieining múrara, handlang	mæliein			1.351
1.200.150	Útseld mælieining málara	mæliein			385.107
1.200.300	Útseld mælieining veggfóðrara	mæliein			237.494
3.077.106	Byggingaplast þ=0,20mm 2 x 50m	m ²	1.135,00	80,77	91.674
3.230.901	Gólfflísar leirflísar 10x20 cm	m ²	5,46	2.146,24	11.718
3.600.311	Epoxy gólfak	ltr	352,00	1.719,00	605.088
3.600.901	Epoxy þynnir	ltr.	80,00	723,75	57.900
3.600.921	Saltsýra	ltr.	525,00	235,30	123.532
3.600.923	Herðir, Epoxy	ltr.	105,00	1.668,00	175.140
3.700.008	Linoleum gólfdukur /=2,5 mm	m ²	179,60	1.879,00	337.468
3.720.001	Flísalím í brúsum	ltr	3,82	829,13	3.167
3.720.100	Lím á gólfdukur, vatnsþolið	ltr	62,00	807,75	50.080
3.999.544	Annað efni	heild			42.508
3.3 Frágangur gólfa		Samtals Kr			2.655.546
3.5 Frágangur lofta					
1.200.150	Útseld mælieining málara	mæliein			34.837
3.600.001	Innimálning plastmálning	ltr.	7,80	940,00	7.332
3.600.110	Olíumálning. löguð grunnmálning	ltr.	3,60	1.119,94	4.032
3.600.111	Olíumálning	ltr.	32,00	1.581,00	50.592
3.999.558	Annað efni	heild			5.837
3.5 Frágangur lofta		Samtals Kr			102.630
4.1 Fastar innréttingar					
1.200.051	Útseld mælieining húsasmiða, tréverk	mæliein			143.053
3.006.145	Húspurr timbur. Hefluð fura 45 x 45mm	m	72,00	152,00	10.944
3.080.292	Skrúfur kopar, kúptur haus, 3,5x40mm, 200stk/pk	pakki	2,00	1.140,00	2.280
3.080.330	Múrboltar, 10 x 165 mm, galv.	stk	37,00	116,50	4.310
3.082.450	Gluggakítí í 0,33ltr. túpum	túpa	6,00	477,33	2.864
3.161.105	Eldhúsinnrétting plastkl. m upps.	heild			122.324
3.162.100	Fataskápar úr blikki 40x170x55 cm	stk	50,00	14.249,00	712.450
3.600.500	Fúavari, þekjandi viðarvörn	ltr.	1,30	1.183,10	1.538
3.999.522	Annað efni	heild			9.651
4.1 Fastar innréttingar		Samtals Kr			1.009.414

Lykill	Heiti frumþáttar	Eining	Magn	Verð á einingu	Verð alls
4.3	Innihurðir				
1.200.051	Útseld mælieining húsasmiða, tréverk	mæliein			153.249
1.200.150	Útseld mælieining málara	mæliein			70.556
3.006.120	Húspurrt tímbur. Hefluð fura 22 x 22mm	m	226,00	73,50	16.611
3.050.002	Innihurðir. Harðtex. B=800mm Ekki skrá	stk	21,00	20.073,06	421.534
3.050.033	Innihurðaspjöld með úrtaki Harðtex B=900	stk	2,00	10.683,73	21.367
3.075.112	Steinull þykkt 100mm 33kg/m ³	m ²	4,70	852,29	4.006
3.080.330	Múrboltar, 10 x 165 mm, galv.	stk	114,00	116,50	13.281
3.600.111	Olífumálning	ltr.	24,30	1.581,00	38.418
3.600.500	Fúavari, þekjandi viðarvörn	ltr.	14,65	1.183,10	17.332
3.999.522	Annað efni	heild			72.895
4.3	Innihurðir	Samtals Kr			829.249
5.1	Hreinlætisbúnaður				
1.200.200	Útseld mælieining pípulagningamanna	mæliein			96.555
3.302.712	Gólfniðurfall 6" Bollavatnslás álsteypa	stk	3,00	5.830,73	17.492
3.305.084	Slöngukranar 1/2"	stk	20,00	905,86	18.117
3.315.010	Ólitað vatnssalerni með kassa og setu	stk	4,00	16.681,37	66.725
3.315.210	Ólitað handlaug ca. 600x450mm	stk	4,00	6.236,74	24.947
3.315.508	Eldhúsvaskur úr stáli, tvöfaldur	stk	1,00	10.694,38	10.694
3.315.610	Skolvaskur úr stáli	stk	15,00	9.692,00	145.380
3.315.701	Þvagskálar á vegg	stk	2,00	15.944,20	31.888
3.317.110	Blöndunartæki fyrir handlaugar	stk	4,00	5.436,73	21.747
3.317.115	Blöndunartæki fyrir baðkór	stk	2,00	5.956,54	11.913
3.317.125	Blöndunartæki fyrir eldhúsvask	stk	1,00	4.326,88	4.327
3.317.210	Þvagskálabyssa	stk	2,00	9.384,46	18.769
3.330.020	Brunaslanga í kassa með slöngustút (25 m)	stk	2,00	61.022,98	122.046
3.999.533	Kranatengi, vatnskr. o.fl.	heild			63.888
5.1	Hreinlætisbúnaður	Samtals Kr			654.488
5.2	Frárennslislagnir				
1.200.200	Útseld mælieining pípulagningamanna	mæliein			101.195
3.075.101	Steinull ísl þ. 50mm 23kg/m ³	m ²	42,00	315,53	13.252
3.302.013	P.P.Plaströr, 50mm lengd 2m	stk	4,00	409,67	1.639
3.302.015	P.P.Plaströr, 70mm lengd 2m	stk	8,00	577,67	4.621
3.302.017	P.P.Plaströr, 100mm lengd 2m	stk	23,00	905,33	20.823
3.302.022	P.P.Beygjur, 50mm 45 gráður	stk	29,00	98,67	2.861
3.302.024	P.P.Beygjur, 70mm 45 gráður	stk	8,00	143,00	1.144
3.302.026	P.P.Beygjur, 100mm 45 gráður	stk	18,00	274,67	4.944
3.302.032	P.P.Greinar, 50/50 mm, 45 gráður	stk	8,00	191,67	1.533
3.302.034	P.P.Greinar, 70/70 mm, 45 gráður	stk	6,00	305,67	1.834
3.999.571	Ýmislegt í frárennslislögn innanhúss	heild			15.881
5.2	Frárennslislagnir	Samtals Kr			169.727
5.3	Neysluvatnslagnir				
1.200.200	Útseld mælieining pípulagningamanna	mæliein			465.608
3.075.079	Glerullarhólkar. Þvermál 27mm (3/4")	m	118,00	172,46	20.350
3.075.080	Glerullarhólkar. Þvermál 33mm (1")	m	144,00	245,33	35.328
3.075.081	Glerullarhólkar. Þvermál 42mm (1 1/4")	m	63,00	295,33	18.606
3.075.082	Glerullarhólkar. Þvermál 48mm (1 1/2")	m	77,50	392,86	30.447
3.302.402	Galvaniseruð rör 20 mm	m	118,35	222,33	26.313
3.302.403	PÍPUL. Galvaniseruð rör, 25mm (1")	m	144,00	337,94	48.663
3.302.404	PÍPUL. Galvaniseruð rör, 32mm (1 1/4")	m	63,00	408,11	25.711
3.302.405	PÍPUL. Galvaniseruð rör, 40mm (1 1/2")	m	89,15	497,39	44.342
3.302.411	PÍPUL. Galvaniseruð hné 20mm (3/4")	stk	64,00	82,67	5.291
3.302.412	PÍPUL. Galvaniseruð hné 25mm	stk	51,00	136,58	6.966
3.302.414	PÍPUL. Galvaniseruð hné 40mm	stk	21,00	399,81	8.396
3.302.452	PÍPUL. Galvaniseruð té 25mm	stk	46,00	187,11	8.607
3.302.454	PÍPUL. Galvaniseruð té 40mm	stk	16,00	534,60	8.554
3.302.512	PÍPUL. Galvaniseraðir skrufubútar, 25mm	stk	86,00	98,78	8.495
3.305.005	Rennilokar 40mm (1 1/2")	stk	6,00	1.771,00	10.626
3.305.050	Einstreymislakar 40mm (1 1/2")	stk	2,00	2.726,23	5.452
3.999.575	Festingar og upphengi á pípum í loft og vegg	heild	50.365		
3.999.576	Annað efni í vatnslögn (plast, sísal, mak o.fl.)	heild			24.992

5.3 Neysluvatnslagnir**Samtals Kr****853.112**

Lykill	Heiti frumþáttar	Eining	Magn	Verð á einingu	Verð alls
--------	------------------	--------	------	----------------	-----------

5.4 Hitalagnir

1.200.200	Útseld mælieining pípulagningamanna	mæliein			707.922
3.075.077	Glerullarhólkar. Þvermál 17mm (3/8")	m	106,00	141,00	14.946
3.075.079	Glerullarhólkar. Þvermál 27mm (3/4")	m	175,00	172,46	30.180
3.075.080	Glerullarhólkar. Þvermál 33mm (1")	m	138,00	245,33	33.856
3.075.082	Glerullarhólkar. Þvermál 48mm (1 1/2")	m	114,00	392,86	44.786
3.302.201	Svört vatnsrör 10 mm	m	106,00	104,89	11.118
3.302.203	Svört vatnsrör 20 mm	m	175,00	202,17	35.380
3.302.204	Svört vatnsrör 25 mm	m	140,00	267,72	37.481
3.302.206	Svört vatnsrör 40 mm (1 1/2")	m	127,00	388,35	49.320
3.302.210	Svört hné 10 mm	stk	100,00	45,33	4.533
3.302.212	Svört hné 20 mm	stk	116,00	79,69	9.244
3.302.213	Svört hné 25 mm	stk	103,00	103,64	10.675
3.302.215	Svört hné 40 mm (1 1/2")	stk	57,00	216,34	12.331
3.302.250	PÍPUL. Svört té, 10mm, (3/8")	stk	30,00	67,67	2.030
3.302.252	PÍPUL. Svört té, 20mm	stk	72,00	145,73	10.493
3.302.253	PÍPUL. Svört té, 25mm	stk	95,00	143,57	13.639
3.302.255	PÍPUL. svört té 40 mm (1 1/2")	stk	44,00	453,20	19.941
3.302.310	PÍPUL. svartir skrúfbútar 10 mm	stk	69,00	51,33	3.542
3.302.312	PÍPUL. Svartir skrúfbútar, 20mm	stk	143,00	64,11	9.168
3.302.313	PÍPUL. Svartir skrúfbútar, 25mm	stk	36,00	92,29	3.322
3.302.315	PÍPUL. svartir skrúfbútar 40 mm (1 1/2")	stk	85,00	157,14	13.357
3.305.003	Rennilokar 25mm (1")	stk	12,00	1.274,33	15.292
3.305.005	Rennilokar 40mm (1 1/2")	stk	13,00	1.771,00	23.023
3.305.050	Einstreymislokar 40mm (1 1/2")	stk	3,00	2.726,23	8.179
3.305.120	Ofnlokar, f. bakrás	stk	17,00	2.516,00	42.772
3.305.202	Þrýstijafnari, 25 mm	stk	2,00	20.637,23	41.274
3.305.241	Hitastýrður loki, 20 mm	stk	7,00	23.615,91	165.311
3.305.252	Segulloki	stk	7,00	10.238,94	71.673
3.305.429	Stillité algeng gerð 3/8"	stk	17,00	505,67	8.596
3.310.010	Hitablásari	stk	4,00	110.758,00	443.032
3.310.011	Hitablásari	stk	3,00	96.102,00	288.306
3.310.020	Hraðastillir f. hitablásara	stk	7,00	12.124,27	84.870
3.310.193	Ofnar samkvæmt sérstakri athugun, lakkaðir	heild			288.929
3.322.010	Forhitari	stk	1,00	105.625,80	105.626
3.999.572	Ýmis stjórnæki í hitalögn	heild			60.200
3.999.573	Festingar og upphengi á pípum í loft og veggi	heild			97.633
3.999.574	Annað efni í hitalögn (plast,mak,hampur o.fl.)	heild			22.286

5.4 Hitalagnir**Samtals Kr****2.844.266****5.5 Raflagnir**

1.200.250	Útseld mælieining rafvirkja	mæliein			4.372.942
3.400.110	Rafmagnsrör, 16mm plast	m	620,00	34,68	21.502
3.400.115	Inntaksrör úr plasti 25 mm	m	60,00	69,46	4.168
3.400.116	Inntaksrör úr plasti 40 mm	m	15,00	131,37	1.971
3.400.117	Inntaksrör úr plasti 75 mm	m	40,00	279,35	11.174
3.400.212	Rofa/tengladósir á timburvegg	stk	88,00	96,76	8.515
3.400.217	Dósir í timburloft	stk	36,00	151,00	5.436
3.400.222	Veggdósir á timburvegg	stk	6,00	139,00	834
3.400.235	Tengidósir 8x8 cm	stk	45,00	87,00	3.915
3.400.310	Rafmagnsvír 1,5q	m	2.100,00	9,32	19.572
3.400.335	Strengur 10x2 x0,6q	stk	100,00	102,00	10.200
3.400.340	Ídr vír 50 mm2	m	30,00	447,00	13.410
3.400.351	Strengur 3x1,5q	m	1.630,00	42,03	68.509
3.400.352	Strengur 4x1,5q	m	870,00	58,14	50.582
3.400.353	Strengur 5x1,5q	m	580,00	66,36	38.489
3.400.358	Strengur 5x2,5q	m	390,00	110,00	42.900
3.400.363	Strengur 5x4 q	m	90,00	186,00	16.740
3.400.368	Strengur 5x6 q	m	20,00	216,00	4.320
3.400.371	Strengur 3x10 q	m	200,00	344,00	68.800
3.400.381	Lausataugar 3x1,5 q	m	115,00	60,40	6.946
3.400.388	Lausataugar 5x2,5q	m	80,00	144,00	11.520
3.400.408	Lekastraumsrofar 4x40 A	stk	1,00	4.658,00	4.658
3.400.411	Lekastraumsrofar 4x63 A	stk	4,00	6.557,00	26.228

3.400.412	Lekastraumsrofar 4x100 A	stk	2,00	22.140,00	44.280
-----------	--------------------------	-----	------	-----------	--------

Lykill	Heiti frumþáttar	Eining	Magn	Verð á einingu	Verð alls
5.5	Raflagnir framh.				
3.400.416	Lekastraumsrofar 4x160 A	stk	1,00	36.810,00	36.810
3.400.420	Sjálfvör, 10 A	stk	19,00	637,81	12.118
3.400.423	Sjálfvör, 25 A	stk	3,00	652,85	1.959
3.400.430	Sjálfvör 3x10 A	stk	56,00	2.378,00	133.168
3.400.431	Sjálfvör 3x16 A	stk	12,00	2.378,00	28.536
3.400.433	Sjálfvör 3x25 A	stk	3,00	2.301,00	6.903
3.400.434	Sjálfvör 3x63 A	stk	3,00	2.985,00	8.955
3.400.460	Fjarrofar <16 A 1x (straumstuðrofar)	stk	16,00	1.402,00	22.432
3.400.470	Spólurofar 3x63 A	stk	4,00	13.540,00	54.160
3.400.472	Spólurofar 3x125 A	stk	2,00	25.679,00	51.358
3.400.480	Varrofar (neo) 1x63 A	stk	8,00	2.189,00	17.512
3.400.482	Varrofar (neo) 3x63 A	stk	4,00	5.248,00	20.992
3.400.490	Varskilrofar 125 A	stk	7,00	5.622,00	39.354
3.400.492	Varskilrofar 250 A	stk	1,00	13.743,00	13.743
3.400.494	Varskilrofar 400 A	stk	1,00	23.714,00	23.714
3.400.501	Tenglar 10-16 A innfelldir	stk	23,00	269,00	6.187
3.400.505	Tenglar 10-16 A utaná l.	stk	44,00	244,00	10.736
3.400.506	Tenglar 10-16 A utaná l. tvöfaldir	stk	87,00	294,00	25.578
3.400.507	Tenglar 63 A 1f utaná l.	stk	6,00	2.968,00	17.808
3.400.508	Tenglar 16 A 3f utaná l.	stk	40,00	972,00	38.880
3.400.509	Tenglar 63 A 3f utaná l.	stk	3,00	4.438,00	13.314
3.400.522	Tenglar fyrir síma	stk	2,00	382,00	764
3.400.527	Rofar 10 A innfelldir	stk	25,00	403,00	10.075
3.400.529	Rofar 10 A utaná l.	stk	15,00	287,00	4.305
3.400.537	Þrýstirofar 10 A innfelldir	stk	17,00	497,00	8.449
3.400.550	Lykilrofar 6 A innfelldir	stk	4,00	2.047,00	8.188
3.400.640	Tengikassar 0,2 mm2 með hlíf	stk	2,00	2.219,00	4.438
3.400.711	Tengi 6 mm"	stk	500,00	23,62	11.810
3.400.720	Lok á búnað	stk	266,00	40,06	10.656
3.402.101	Strengjarennna 8x10 sm.Rafgalvaniseruð	m	250,00	1.155,00	288.750
3.402.102	Lok á strengjarennnu (8x10 sm rennu) Rafgalv.	m	250,00	312,00	78.000
3.402.103	Strengjarennna 8x15 sm.Rafgalvaniseruð	m	52,00	1.219,50	63.414
3.402.104	Lok á strengjarennnu (renna 8x15 sm). Rafgalv.	m	52,00	318,00	16.536
3.402.105	Strengjarennna 8x20 sm. Rafgalv	m	40,00	1.408,50	56.340
3.402.106	Lok á strengjarennnu (renna 8x20sm).Rafgalv	m	40,00	474,00	18.960
3.402.107	Strengjarennna 8x30 sm. Rafgalv	m	6,00	1.647,00	9.882
3.402.108	Lok á strengjarennnu (renna 8x30 sm). Rafgalv.	m	6,00	558,00	3.348
3.402.109	Upphengi f. strengjarennnu. Ístað úr 5mm flatjárni	stk	200,00	345,00	69.000
3.402.610	Töflusk.-kassar 2.0 m2	stk	1,00	71.540,00	71.540
3.402.611	Töflusk. Kassar 2.5 m2	stk	1,00	79.583,00	79.583
3.402.621	Sökklar f. töfluskápa	stk	2,00	12.120,00	24.240
3.402.622	Endahlífar á skápa	stk	8,00	9.563,00	76.504
3.402.623	Burðarstoðir	stk	4,00	1.244,00	4.976
3.402.624	Grindur/hlífar í skápa 0,20 m2	stk	33,00	1.366,00	45.078
3.402.625	Vírarennur með loki	m	20,00	519,00	10.380
3.402.626	Straumskinnur >250 q	stk	10,00	322,00	3.220
3.402.627	Tengiklemmur 95 mm"sk	stk	80,00	337,00	26.960
3.402.628	Raðklemmur 16 mm"sm	stk	540,00	226,00	122.040
3.407.009	Útljós, neyðarljós. 2x8 wött sílogandi	stk	17,00	7.955,00	135.235
3.407.010	Flúrlampi 3x36 w. Verksmiðjulampi	stk	113,00	5.846,00	660.598
3.407.011	Flúrlampi 2x36 w. Sprengitraustur	stk	9,00	54.447,00	490.023
3.407.012	Flúrlampi 2x58 w.	stk	10,00	6.474,00	64.740
3.407.013	PL-Lampar	stk	14,00	4.046,00	56.644
3.407.014	Flúrlampi 1x18 w.	stk	5,00	5.423,00	27.115
3.407.121	Flúrpípur18W	stk	5,00	194,00	970
3.407.123	Flúrpípur36W	stk	421,00	220,00	92.620
3.407.125	Flúrpípur 58 w.	stk	20,00	252,00	5.040
3.407.127	PL-Pípur 9 w.	stk	28,00	416,00	11.648
3.415.002	Spennir 220/24 V 250 Va	stk	3,00	14.227,00	42.681
3.999.561	Annað efni í raflögn	heild			188.535
5.5	Raflagnir	Samtals Kr			8.345.113

Lykill	Heiti frumþáttar	Eining	Magn	Verð á einingu	Verð alls
5.6	Annar útbúnaður				
3.415.902	Brunaviðvörðunarkerfi í verksmiðjuhús	heild			459.426
3.415.904	Innbrotaviðvörðunarkerfi í verksmiðjuhús	heild			226.613
5.6	Annar útbúnaður	Samtals Kr			686.039
5.7	Loftræstilagnir				
3.500.501	Almenn loftræsting í verksmiðjuhús	heild			3.158.263
3.500.502	Spónsogkerfi í verksmiðjuhús	heild			1.696.063
3.500.503	Útsog frá Raf- og logsuðu í verksmiðjuhús	heild			1.032.322
3.500.504	Loftræsting á lakklefa í verksmiðjuhús	heild			1.593.166
5.7	Loftræstilagnir	Samtals Kr			7.479.814
6.0	Ytri frágangur				
1.100.100	Útseld vinna vélstjóra	klst			284.772
1.100.150	Útseld vinna verkamanna	klst			1.777.755
1.100.550	Útseld verkstæðisvinna	klst			51.481
1.200.050	Útseld mælieining húsasmiða, uppsláttur	mæliein			80.471
1.200.150	Útseld mælieining málara	mæliein			52.350
1.200.200	Útseld mælieining pípulagningamanna	mæliein			34.929
2.000.010	Ýta D.7E.48A, 160 hö	klst			34.800
2.050.001	Veghefill CAT 12F/12G m/söluskatti	klst			196.560
2.100.502	Traktorsgröfur, vökvakn. 4x4 ca 8 tonn	klst			181.292
2.100.600	Gröfur	klst			116.434
2.300.005	Vörubifreiðar 10-13 tonn dagtaxti	klst	79,00	5.561,76	439.379
2.400.101	Vibrokefli (dregid) 580 kg	klst	52,00	1.550,29	80.615
3.006.030	Húsþurrt timbur. Fura 50 x 100mm	m	500,00	290,50	145.250
3.006.130	Húsþurrt timbur. Hefluð fura 25 x 100mm	m	350,00	237,00	82.950
3.200.105	Sandur 0-8mm	tunna	132,00	107,90	14.243
3.200.232	Uppfyllingarefni, grús	tunna	3.700,00	100,63	372.331
3.205.010	Steinsteypa. Portlandsement	m3	2,00	18.089,39	36.179
3.206.109	Steinsteyptar hellur. Stærð 40x40x5 sm	stk	1.246,00	278,50	347.011
3.206.501	Kantsteinar, 65x12x30 cm	stk	160,00	777,00	124.320
3.302.405	PÍPUL. Galvaniseruð rör, 40mm (1 1/2")	m	30,00	497,39	14.922
3.302.620	PÍPUL. Hitapólnar plastpípur, 25mm	m	400,00	91,00	36.400
3.600.500	Fúavari, þekjandi viðarvörn	ltr.	95,00	1.183,10	112.394
3.800.100	Malbik Y-12	tonn	90,00	5.668,00	510.120
3.800.200	Mulningur	tonn	75,00	730,00	54.750
3.801.100	Birki(Betula pubescentes) 80-100 cm 1/2/2	stk	26,00	730,00	18.980
3.801.110	Glansmispill(cotoncastur lucidus)	stk	50,00	335,00	16.750
3.801.300	Grasþökur, akstur innifalinn	m2	250,00	200,00	50.000
3.999.519	Ýmislegt	heild			26.654
3.999.520	Ýmislegt	heild			15.512
6.0	Ytri frágangur	Samtals Kr			5.309.604
7.0	Annað (ýmis kostnaður)				
1.100.052	Verkstjórn	klst			2.426.378
1.100.150	Útseld vinna verkamanna	klst			751.398
1.100.601	Eftirlit	heild			3.640.276
1.200.050	Útseld mælieining húsasmiða, uppsláttur	mæliein			107.831
2.300.201	Sendibílar dagtaxti, atv. hús	heild			161.501
2.300.301	Fólksbifreiðar, atv. hús	heild			243.454
2.800.601	Vinnuskúr 30 m2	m2xman			478.215
2.800.751	Verkfæri sérst. athugun, atv. hús	heild			609.261
3.999.101	Rafmagn til húsa í byggingu	kwst.	11.322,00	7,11	80.499
3.999.110	Heitt vatn frá Hitav. Reykjavíkur	m3	4.995,00	62,24	310.889
3.999.121	Teikningar, atvinnuhús	heild			5.553.433
9.999.151	Opinber gjöld, sérstakur útreikningur	heild			11.632.015
7.0	Annað (ýmis kostnaður)	Samtals Kr			25.995.150
	Atvinnuhúsnaði	Samtals Kr			112.993.077