

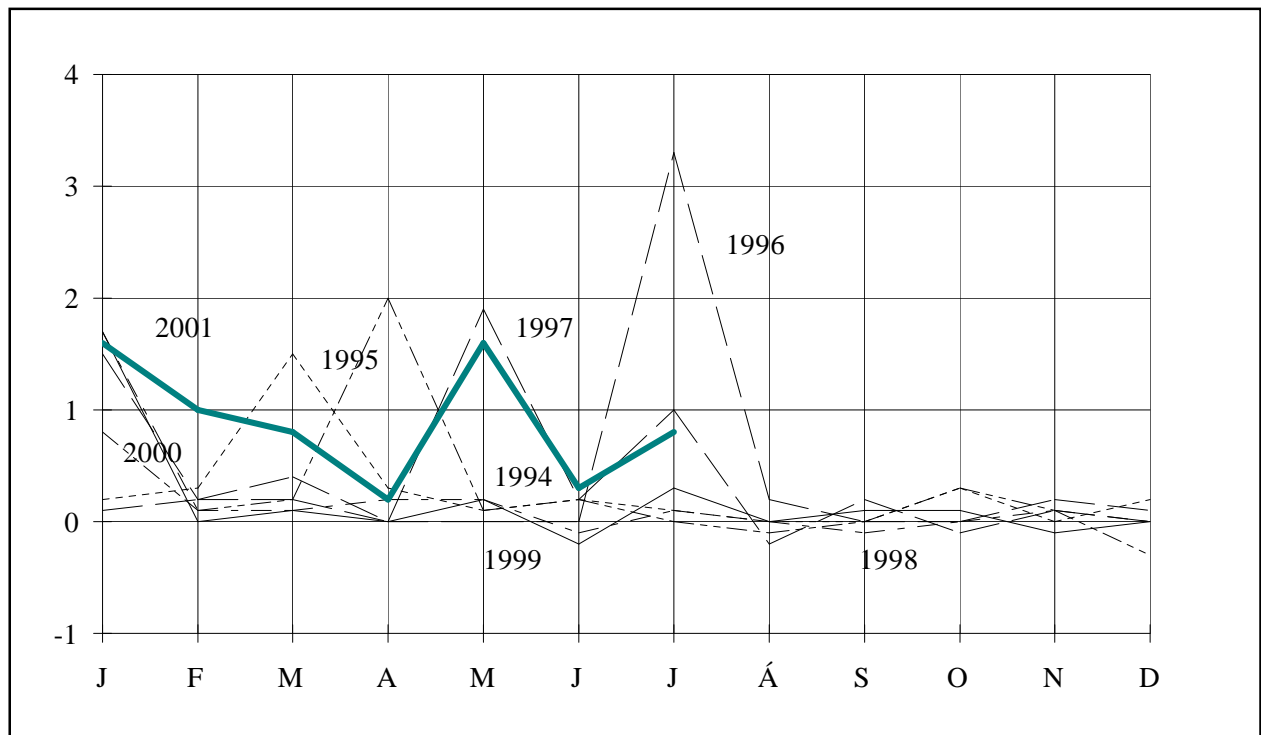

BYGGINGARVÍSITÖLUR



Ágúst 2001

BYGGINGARVÍSITÖLUR

Meginhlutverk þessarar útgáfu er að sýna hlutfallslegar breytingar á byggingarkostnaði og einstökum þáttum hans. Upplýsingar um byggingarkostnað á rúmmetra og fermetra eru einnig gagnlegar í ýmsum tilvikum og eru birtar hér að neðan um það (þau) vísitöluhús sem bók þessi fjallar um. Hafa skal hugfast að ekki er raunhæft að bera byggingarkostnað vísitöluhúss saman við byggingarkostnað annarra húsa nema kynna sér alla uppbyggingu og frágang og bera saman efnis- og verklýsingar. Í fjölbýlishúsinu og einbýlishúsinu er aðeins innifalinn sá virðisaukaskattur sem ekki fæst endurgreiddur (við nýbyggingu íbúðarhúsnæðis fást 60 % endurgreidd af virðisaukaskatti vinnu á byggingarstað).

Húsgerð	Heildarstærð		Kostnaður	
	Flatarmál í m ²	Rúmmál í m ³	kr/m ²	kr/m ³
Fjölbýlishús (vísitala 261,3 stig)	960	2.844	81.508,34	27.513,36
Iðnaðarhús (með fullum VSK) (vísitala 142,8 stig) Ath.: nýr grunnur, fullbúið hús (Jan. 1991=100)	1.077	5.922	107.871,57	19.617,98

Efnisyfirlit

Formáli	bls.	3
Vísitala byggingarkostnaðar	bls.	3
Breytingar á vísitölu byggingarkostnaðar	bls.	3
Byggingarvísitala eftir starfsgreinum og byggingaráföngum	bls.	4
Vísitölur byggingarhluta fjölbýlishúss	bls.	4
Ýmis myndrit	bls.	5
Yfirlitstafla: vísitala byggingarkostnaðar eftir starfsgreinum	bls.	7
Yfirlitstafla: vísitala byggingarkostnaðar eftir Rb-kostnaðarkerfi	bls.	7
Útreikningur á kostnaði við byggingu fjölbýlishúss samkv. Rb-kostnaðarkerfi	bls.	8
Vísitala iðnaðarhúss	bls.	17
Vísitala iðnaðarhúss eftir starfsgreinum og byggingaráföngum	bls.	18
Vísitölur byggingarhluta iðnaðarhúss	bls.	18
Vísitala iðnaðarhúss, myndrit	bls.	19
Útreikningar á kostnaði við byggingu iðnaðarhúss samkv. Rb-kostnaðarkerfi	bls.	20

Formáli

Rit þetta er gefið út af Rannsóknastofnun byggingariðnaðarins og Hagstofu Íslands í sameiningu.

Ritið kemur út mánaðarlega og birtir alltaf hina opinberu byggingarvísitölu, þ.e. vísitölu fjölbýlis, og einnig vísitölu iðnaðarhúss. Útreikningur á kostnaði einbýlishúss fylgir að auki þriðja hvern mánuð, þ.e. í janúar, apríl, júlí og október. Vísitölurnar eru settar fram samkvæmt kostnaðarkerfi Rb en jafnframt eru þær sundurliðaðar eftir starfsgreinum og byggingaráföngum líkt og tíðkast í Hagtíðindum. Loks má nefna töflur um þróun vísitalna og ýmsar upplýsingar til glöggvunar á efninu.

Vísitala byggingarkostnaðar

Hagstofan hefur reiknað vísitölu byggingarkostnaðar eftir verðlagi um miðjan júlí. Vísitalan er 261,3 stig (júní 1987=100) og hækkaði um 0,8% frá fyrra mánuði. Vísitalan gildir fyrir ágúst. Samsvarandi vísitala miðuð við eldri grunn (desember 1982=100) er 836 stig.

Hækkun vísitölnnar síðastliðna þrjá mánuði samsvarar 11,5% hækkun á ári. Síðastliðna tólf mánuði hefur vísitala byggingarkostnaðar hækkað um 6,7%.

Breytingar vísitölu byggingarkostnaðar 1999 - 2001

	Vísitölur		Breytingar í hverjum mánuði, %	Umreiknað til árshækkunar miðuð við hækkun vísitölnnar			
	Gildistími júlí 1987 =100	Útreikningstími júní 1987=100		Síðasta mánuð, %	Síðustu 3 mánuði, %	Síðustu 6 mánuði, %	Síðustu 12 mánuði, %
1999							
Maí	235.5	235.9	0.2	2.1	1.2	4.1	2.0
Júní	235.9	235.5	-0.2	-2.0	0.2	3.8	2.0
Júlí	235.5	236.3	0.3	4.2	1.4	1.0	2.3
Ágúst	236.3	236.4	0.0	0.5	0.9	1.0	2.3
September	236.4	236.7	0.1	1.5	2.1	1.1	2.5
Október	236.7	236.9	0.1	1.0	1.0	1.2	2.6
Nóvember	236.9	236.6	-0.1	-1.5	0.3	0.6	2.3
Desember	236.6	236.7	0.0	0.5	0.0	1.0	2.4
Meðaltal	.	236.0	2.3
2000							
Janúar	236,7	238,6	0,8	10,1	2,9	2,0	1,5
Febrúar	238,6	238,9	0,1	1,5	3,9	2,1	1,6
Mars	238,9	239,4	0,2	2,5	4,6	2,3	1,7
Apríl	239,4	244,1	2,0	26,3	9,5	6,2	3,7
Maí	244,1	244,4	0,1	1,5	9,5	6,7	3,6
Júní	244,4	244,8	0,2	2,0	9,3	7,0	3,9
Júlí	244,8	244,9	0,0	0,5	1,3	5,4	3,6
Ágúst	244,9	244,6	-0,1	-1,5	0,3	4,8	3,5
September	244,6	244,7	0,0	0,5	-0,2	4,5	3,4
Október	244,7	245,5	0,3	4,0	1,0	1,2	3,6
Nóvember	245,5	245,8	0,1	1,5	2,0	1,1	3,9
Desember	245,8	245,1	-0,3	-3,4	0,7	0,2	3,5
Meðaltal	.	243,4	3,1
2001							
Janúar	245,1	249,0	1,6	20,9	5,8	3,4	4,4
Febrúar	249,0	251,6	1,0	13,3	9,8	5,8	5,3
Mars	251,6	253,7	0,8	10,5	14,8	7,5	6,0
Apríl	253,7	254,3	0,2	2,9	8,8	7,3	4,2
Maí	254,3	258,4	1,6	21,2	11,3	10,5	5,7
Júní	258,4	259,3	0,3	4,3	9,1	11,9	5,9
Júlí	259,3	261,3	0,8	9,7	11,5	10,1	6,7
Ágúst	261,3

Byggingarvísitala eftir starfsgreinum og byggingaráföngum.

1. áfangi Fokhelt hús 2. áfangi Tilbúið undir tréverk 3. áfangi Lokafrágangur	Júní 1987 Alls	Fjárhæðir í þúsundum króna verðlag í júlí 2001				Samsvarandi vísitölur gildistími ágúst 2001			
		1. áf.	2. áf.	3. áf.	Alls	1. áf.	2. áf.	3. áf.	Alls
01 Húsasmíði	8.928	7.662	4.160	11.573	23.396	248.4	281.7	265.1	262.1
02 Múrverk	7.713	9.714	9.860	813	20.387	267.4	265.3	223.6	264.3
03 Þrúlögn	1.891	327	2.857	1.070	4.254	252.8	259.9	161.6	225.0
04 Raflögn	1.846	637	1.283	1.916	3.836	225.1	208.5	202.2	207.8
05 Blikk- og iárnsmíði	330	309	819	-	1.128	314.0	353.3	.	341.6
06 Málun	1.625	-	1.699	2.987	4.686	.	290.2	287.3	288.4
07 Dúkalögn og veggfóðrun	1.198	-	341	2.171	2.511	.	234.1	206.3	209.7
08 Vélavinna. akstur. uoöfvilling	721	1.811	198	86	2.095	280.8	368.1	386.4	290.6
09 Verkstíorn og ýmis verkam.vinna	1.694	1.215	1.645	966	3.826	222.6	226.7	228.6	225.9
10 Ýmislegt	287	174	304	134	611	178.9	225.5	240.5	212.6
Samtals	26.232	21.849	23.167	21.714	66.730	256.6	263.7	243.1	254.4
Þar af: vinnuliðir	10.374	7.798	12.864	5.495	26.157	249.1	258.0	243.4	252.1
Efnisliðir	10.424	11.346	8.181	6.505	26.031	259.8	269.7	215.2	249.7
Annað (nr. 01-3. 08 og 10)	5.434	2.706	2.121	9.715	14.541	265.6	277.3	266.1	267.6
11 Teikningar	1.233	.	.	.	3.904	.	.	.	316.6
12 Frágangur lóðar	1.131	.	.	.	3.197	.	.	.	282.6
13 Opnber giöld	1.350	.	.	.	4.417	.	.	.	327.2
Vísitalan alls	29.947	.	.	.	78.248	.	.	.	261.3
Vísitalan með grunn									836
Vísitalan með									12.384

Vísitölur byggingarhluta, Fjölbýlishús

Nr - Byggingarhlutar	Vinna	Efni aðk. iðn vara	Opnber gj. Vél. mótal. o.fl.	Verð alls	Samsv. vísitala
1.0 Undirbygging	1.059.310	2.527.073	658.831	4.245.214	285,0
1.1 Gröftur og fylling	222.640	514.751	571.081	1.308.472	321,8
1.2 Sökkklar	710.530	1.770.136	87.750	2.568.416	276,0
1.3 Lagnir í grunn	126.140	242.186	0	368.326	241,4
2.0 Yfirbygging	8.836.504	11.838.963	1.362.694	22.038.161	267,3
2.1 Útveggir	2.003.761	2.168.239	386.387	4.558.387	253,5
2.2 Innveggir	2.018.610	1.909.129	397.448	4.325.187	258,2
2.3 Gólfplötur	968.919	2.562.660	392.774	3.924.353	254,0
2.4 Stígar	200.458	242.008	25.623	468.089	260,5
2.6 Þak	1.343.732	2.722.264	160.462	4.226.458	299,4
2.7 Gluggar	1.599.544	1.667.355	0	3.266.899	266,8
2.8 Útihurðir	701.480	567.308	0	1.268.788	309,8
3.0 Frágangur yfirbyggingar	9.861.837	7.155.729	0	17.017.566	256,2
3.1 Frágangur útveggja	1.182.999	458.365	0	1.641.364	258,9
3.2 Frágangur veggja inni	5.484.569	2.821.265	0	8.305.834	257,2
3.3 Frágangur gólfa	1.346.414	2.667.183	0	4.013.597	239,4
3.4 Frágangur stiga	679.361	573.347	0	1.252.708	284,8
3.5 Frágangur lofta	1.168.494	635.569	0	1.804.063	273,0
4.0 Innréttingar	4.591.087	7.755.019	0	12.346.106	253,9
4.1 Fastar innréttingar	4.014.104	3.857.126	0	7.871.230	227,7
4.3 Innihurðir	576.983	3.897.893	0	4.474.876	318,1
5.0 Útbúnaður	2.979.781	4.085.652	0	7.065.433	217,8
5.1 Hreinlætisbúnaður	229.722	877.420	0	1.107.142	166,6
5.2 Frárennslislagnir	195.836	133.524	0	329.360	254,5
5.3 Neysluvatnslagnir	349.864	308.268	0	658.132	251,1
5.4 Hitalagnir	548.435	1.328.581	0	1.877.016	261,7
5.5 Raflagnir	1.564.235	1.164.515	0	2.728.750	219,4
5.6 Annar útbúnaður	91.689	273.344	0	365.033	160,9
6.0 Ytri frágangur	0	3.197.276	0	3.197.276	282,6
7.0 Annað (ýmis kostnaður)	3.055.314	4.307.256	4.975.677	12.338.247	284,7
Samtals	30.383.833	40.866.968	6.997.202	78.248.003	261,3

Breyting á byggingarvísitölu milli mánaða

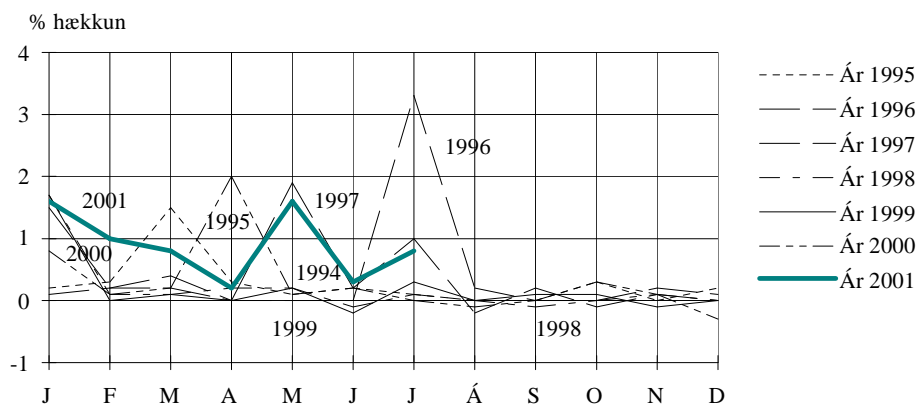

Áætluð hlutfallsskipting milli innlands efnis eða iðnaðarvöru og erlends efnis eða iðnaðarvöru

(ath. innlend vara getur verið innflutt, en er á einhvern hátt unnin innanlands áður en hún kemur í bygginguna.)

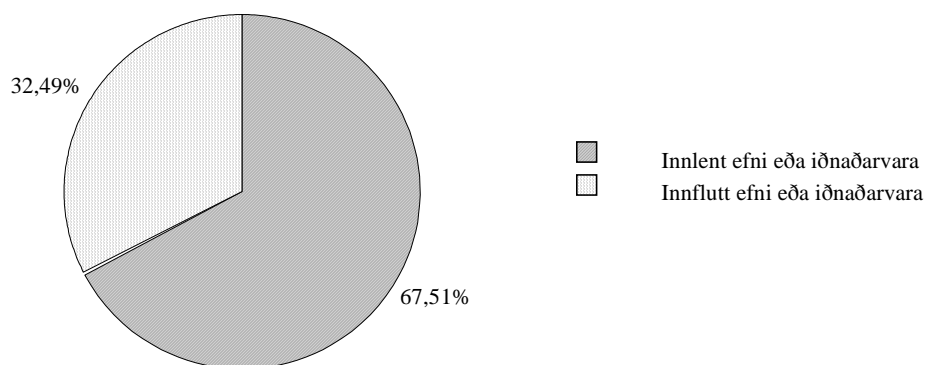

Áætluð innbyrðis hlutfallsskipting nokkurra efnisflokka í vísitöluhúsi

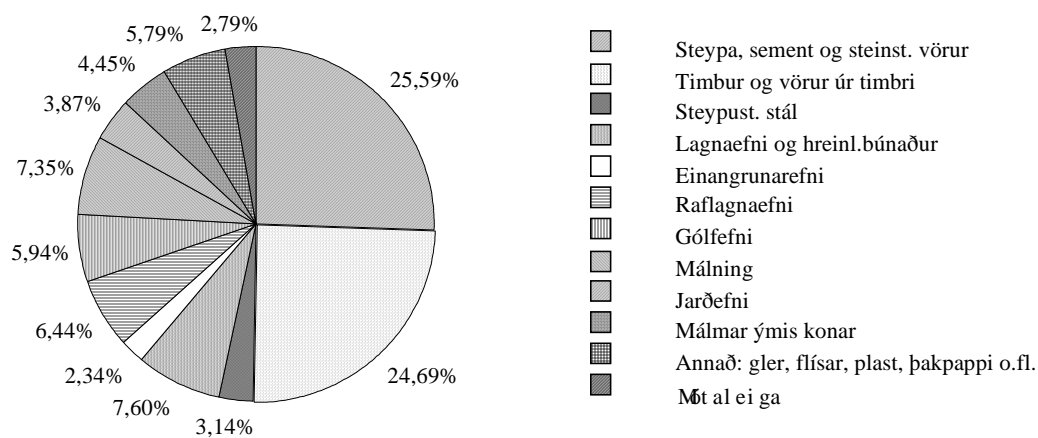

Vísitala fjölbýlishúss, skipting kostnaðar eftir áföngum

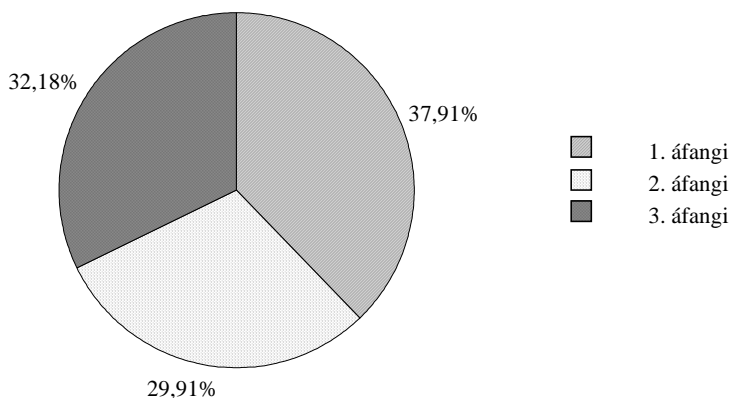

Vísitala fjölbýlishúss, skipting kostnaðar:
efni, vinna, opinber gjöld o.fl.

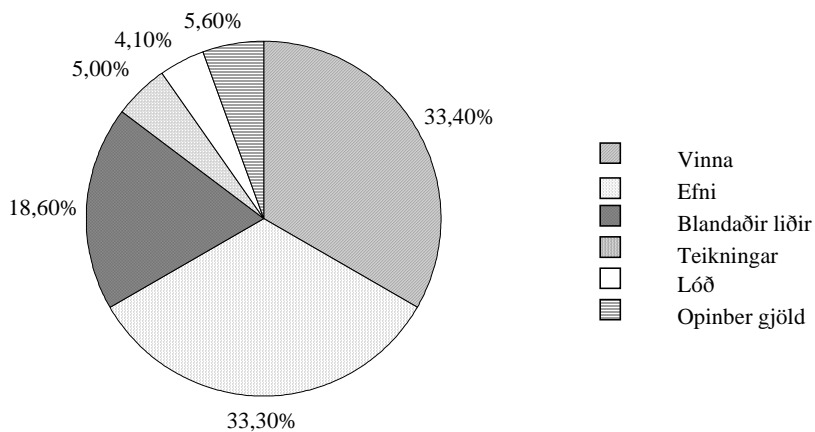

Vísitala fjölbýlishúss, skipting kostnaðar:
Skipting eftir starfsgreinum o.fl.

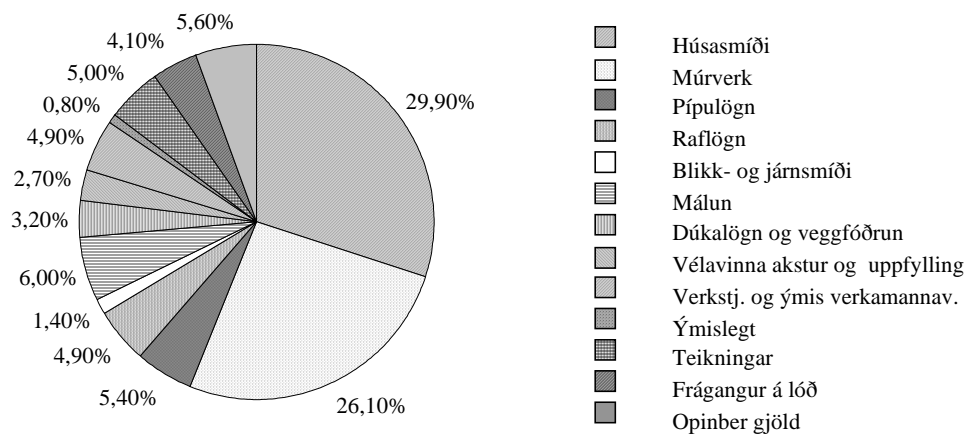

Vísitala byggingarkostnaðar eftir starfsgreinum

	júlí 1987 jan. '83=100	apríl 2001	maí 2000	júní 2000	júlí 2001	ágúst 2001
01 Húsasmíði	305	252.5	253.6	259.0	259.6	262.1
02 Múrverk	331	261.2	260.3	263.5	264.0	264.3
03 Pípulögn	334	214.3	214.9	219.6	221.8	225.0
04 Raflögn	315	200.3	200.4	203.1	206.6	207.8
05 Blíkk- og iárnsníði	360	325.5	326.7	329.6	341.6	341.6
06 Málun	320	275.5	275.4	288.1	288.1	288.4
07 Dúkalögn og veggfóðrun	328	204.3	204.4	204.8	204.8	209.7
08 Vélavinna. akstur. uppfulling	291	278.4	282.8	285.3	286.7	290.6
09 Verksti.. ýmis verkam.vinna	301	225.9	225.9	225.9	225.9	225.9
10 Ýmislægt	322	206.0	206.1	206.4	206.5	212.6
Samtals	318	247.2	247.5	251.8	252.7	254.4
Þar af: vinnuliðir	290	252.0	252.0	252	252.1	252.1
Efnisliðir	341	237.6	237.4	245.1	247.0	249.7
Annað (nr. 01 -3. 08 og 10)	328	256.7	258.4	264.3	264.6	267.6
11 Teikningar	318	307.7	308.1	313.4	314.5	316.6
12 Frágangur lóðar	335	268.5	273.8	278.4	279.4	282.6
13 Öðinber eiöld	354	317.5	319.7	320.8	320.9	327.2
Vísitalan alls	320	253.7	254.3	258.4	259.3	261.3
Með grunn 100 í jan. 1983	.	811	813	826	829	836
Með grunn 100 í nóv. 1975	4.739	12.024	12.052	12247	12.289	12.384

Vísitala byggingarkostnaðar eftir Rb. - kostnaðarkerfi

	júlí 1987 jan. '83=100	apríl 2001	maí 2000	júní 2000	júlí 2001	ágúst 2001
1 Undirbygging	324	278.1	280.6	283.0	282.7	285.0
1.1 Gröftur og fylling	276	306.0	313.9	316.6	316.6	321.8
1.2 Sökkjar	352	272.6	273.6	275.3	275.4	276.0
1.3 Lagnir í grunn	316	236.9	234.9	239.8	237.4	241.4
2 Yfirbygging	316	259.5	260.7	264.3	265.1	267.3
2.1 Útveggir	318	251.2	251.6	253.2	253.2	253.5
2.2 Innveggir	312	254.1	254.9	256.9	257.7	258.2
2.3 Gólfblötur	348	251.3	251.8	253.6	253.6	254.0
2.4 Stigar	332	257.6	258.2	260.1	260.1	260.5
2.6 Þak	313	286.3	287.7	291.1	294.7	299.4
2.7 Gluggar	287	252.0	254.2	263.9	264.0	266.8
2.8 Útihurðir	310	280.0	285.0	295.0	295.0	309.8
3 Frágangur yfirbyggingar	310	249.7	248.3	254.4	255.1	256.2
3.1 Útveggir	303	253.9	254.0	258.5	258.7	258.9
3.2 Innveggir	307	250.0	246.9	256.2	256.9	257.2
3.3 Gólf	312	232.9	233.0	235.1	235.3	239.4
3.4 Stigar	350	280.0	281.0	281.8	284.7	284.8
3.5 Loft	301	266.7	266.6	272.4	273.0	273.0
4 Innréttingar	334	245.9	246.2	251.9	252.6	253.9
4.1. 4.2 Innréttingar	332	220.3	220.6	225.1	226.1	227.7
4.3 Innihurðir	339	308.8	309.1	317.7	317.7	318.1
5 Útbúnaður	320	210.0	210.4	213.4	215.9	217.8
5.1 Hreinlætisbúnaður	372	154.8	155.9	158.8	162.2	166.6
5.2 Frárennslislagir	304	249.8	247.2	253.0	251.1	254.5
5.3 Nevsluvatnslagir	293	230.5	232.1	244.5	246.0	251.1
5.4 Hítalagir	329	253.6	254.4	257.8	260.6	261.7
5.5 Raflagir	296	215.9	215.6	216.5	218.9	219.4
5.6 Annar búnaður	343	154.1	157.0	157.3	160.7	160.9
6 Ytri frágangur	335	268.5	273.8	278.4	279.4	282.6
7 Annað (ýmis sameiginlegur kostnaður)	326	278.1	278.9	280.9	281.5	284.7
Vísitalan alls	320	253.7	254.3	258.4	259.3	261.3

Útreikningur á kostnaði við byggingu fjölbýlishúss.

— greindur eftir byggingarhlutum samkvæmt Rb-kostnaðarkerfinu —

Verð á byggingarefni er jafnan meðaltal af verði nokkurra seljenda og gefur því aðeins stundum til kynna hið raunverulega útsöluverð.

Gerð og stærð hússins.

Fjölbýlishús í Reykjavík, nánar tiltekið eitt endastigahús af þremur í fjögurra hæða íbúðarblokk. Í stigahúsi þessu eru 10 íbúðir: þrjár 2ja herbergja, þrjár 3ja herbergja og fjórar 4ra herbergja. Flatarmál (utanmál) hússins er 240 m² og rúmmálið 2.844 m³. Bifreiðageymslur fylgja ekki húsinu.

Augljóst er að byggingarkostnaður við ákveðna húsgerð er mjög breytilegur eftir stærð, lögun, gerð þaks, fjölda íbúða o.s.frv. Því skal lögð áhersla á að kostnað við önnur hús er ekki hægt að bera saman við byggingarkostnað vísitöluhúss fjölbýlis nema kynna sér alla gerð og frágang og bera saman efnis- og verklýsingar. Slík lýsing á vísitöluhúsi fjölbýlis er birt í sérriti nr. 17 frá Rannsóknastofnun byggingariðnaðarins. Skal þá jafnframt stuðst við lýsingu á áorðnum breytingum, sjá Hagtíðindi, júlí 1987, bls. 241.

Fjölbýlishús Magnskrá: F22 Dags. 20.7.2001 Einingaverð: 0107

Lykill	Heiti frumþáttar	Eining	Magn	Verð á einingu	Verð alls
1.1	Gröftur og fylling				
1.100.100	Útseld vinna vélstjóra	klst			87.805
1.100.160	Útseld vinna verkamanna	klst			134.835
2.000.010	Ýta D.7E.48A, 160 hö	klst			83.521
2.100.600	Gröfur	klst			131.152
2.300.005	Vörubifreiðar 10-13 tonn dagtaxti	klst	62,00	5.748,51	356.408
3.200.232	Uppfyllingarefni, grús	tunna	5.020,00	102,54	514.751
1.1	Gröftur og fylling	Samtals Kr			1.308.472
1.2	Sökklar				
1.100.100	Útseld vinna vélstjóra	klst			20.171
1.100.161	Útseld vinna verkamanna	klst			48.081
1.200.060	Útseld mælieining húsasmiða, uppsláttur	mæliein			398.851
1.200.062	Útseld mælieining húsasmiða, handlang	mæliein			121.359
1.200.063	Útseld mælieining húsasmiða, rif og hreinsun móta	mæliein			122.068
2.400.500	Stey pudæla	klst			87.750
3.005.012	Byggingatimbur. Fura 25 x 150mm	m	785,00	127,00	99.695
3.005.030	Byggingatimbur. Fura 50 x 100mm	m	168,00	166,00	27.888
3.075.231	Einangrunarplast 22 kg/m ³ Þykkt 50 mm	m ²	279,00	508,83	141.964
3.077.110	Þolplast þ00.20mm	m ²	300,00	98,52	29.556
3.080.125	Saumur, svartur m/haus, 2 1/2"	kg	44,00	214,38	9.433
3.080.621	Mótavír, venjulegur 4mm	kg	156,00	179,50	28.002
3.205.010	Steinsteypa. Portlandsement	m ³	77,00	18.089,39	1.392.883
3.210.012	Slétt stál ST-37, 10mm	kg	81,00	42,00	3.402
3.210.022	Kambstál KS-40, 10mm	kg	665,00	56,11	37.313
1.2	Sökklar	Samtals Kr			2.568.416
1.3	Lagnir í grunn				
1.100.160	Útseld vinna verkamanna	klst			49.126
1.200.210	Útseld mælieining pípu lagningamanna	mæliein			77.014
3.300.001	P.V.C. Skolprör. Þvermál 100mm	m	95,00	513,67	48.799
3.300.002	P.V.C. Skolprör. Þvermál 150mm	m	61,00	839,00	51.179
3.300.020	P.V.C. Beygjur 100mm, 45gráður	stk	37,00	233,00	8.621
3.300.022	P.V.C. Beygjur 150mm, 45gráður	stk	24,00	521,31	12.511
3.300.030	P.V.C. Greinar 100/100 mm, 45gráður	stk	37,00	511,00	18.907
3.300.032	P.V.C. Greinar 150/150 mm, 45gráður	stk	24,00	1.081,88	25.965
3.300.117	Vatnsrör úr plasti 50 mm	m	54,00	147,53	7.967
3.300.260	Steinsteyptur hreinsibrunnur ,60sm, 1,35m hár m/	stk	1,00	11.601,77	11.602
3.300.261	Steinsteyptur hreinsibrunnur ,100sm, 0,80m hár m/	stk	1,40	20.463,41	28.649
3.300.262	Steypt keila m/steyptu loki	stk	1,00	16.445,29	16.445
3.302.992	Ýmislegt	heild			11.541
1.3	Lagnir í grunn	Samtals Kr			368.326
2.1	Útveggir				
1.100.100	Útseld vinna vélstjóra	klst			22.544
1.100.161	Útseld vinna verkamanna	klst			386.735
1.200.060	Útseld mælieining húsasmiða, uppsláttur	mæliein			651.505
1.200.062	Útseld mælieining húsasmiða, handlang	mæliein			286.009
1.200.063	Útseld mælieining húsasmiða, rif og hreinsun móta	mæliein			242.717
1.200.110	Útseld mælieining múrara, múrverk	mæliein			307.279
1.200.112	Útseld mælieining múrara, handlang	mæliein			106.972
2.400.500	Stey pudæla	klst			107.250
2.800.101	Leiga á byggingamótum veggjamót	m ²			279.137
3.075.213	Einangrunarplast 16 - 18 kg/m ³ Þykkt 75mm	m ²	376,00	518,67	195.020
3.080.125	Saumur, svartur m/haus, 2 1/2"	kg	10,00	214,38	2.144
3.200.112	Pússningasandur, verð á bygg. stað	tunna	17,00	589,98	10.030
3.205.010	Steinsteypa. Portlandsement	m ³	88,50	18.089,39	1.600.911
3.205.102	Sekkjað Portlandsement, 50 kg poki	poki	20,00	709,60	14.192
3.205.210	Loftblendir, 3,8 lítrar í brúsa	brúsi	1,00	1.029,59	1.030
3.210.012	Slétt stál ST-37, 10mm	kg	290,00	42,00	12.180
3.210.022	Kambstál KS-40, 10mm	kg	5.930,00	56,11	332.732
2.1	Útveggir	Samtals Kr			4.558.387

Lykill	Heiti frumþáttar	Eining	Magn	Verð á einingu	Verð alls
2.2	Innveggir				
1.100.100	Útseld vinna vélstjóra	klst			15.425
1.100.160	Útseld vinna verkamanna	klst			39.719
1.100.161	Útseld vinna verkamanna	klst			266.534
1.200.060	Útseld mælieining húsasmiða, uppsláttur	mæliein			655.053
1.200.061	Útseld mælieining húsasmiða, tréverk	mæliein			323.623
1.200.062	Útseld mælieining húsasmiða, handlang	mæliein			272.525
1.200.063	Útseld mælieining húsasmiða, rif og hreinsun móta	mæliein			240.588
1.200.110	Útseld mælieining múrara, múrverk	mæliein			151.850
1.200.112	Útseld mælieining múrara, handlang	mæliein			53.293
2.400.500	Steypudæla	klst			78.000
2.800.101	Leiga á byggingamótum veggjamót	m2			319.448
3.006.024	Húsbúrt timbur. Fura 38,5 x 75mm	m	473,00	294,69	139.388
3.015.006	Venjulegar spónaplötur. Þykkt 12mm	m2	265,00	424,95	112.612
3.080.125	Saumur, svartur m/haus, 2 1/2"	kg	20,00	214,38	4.288
3.099.990	Ýmislegt	heild			3.626
3.200.112	Pússningasandur, verð á bygg. stað	tunna	13,00	589,98	7.670
3.205.010	Steinsteypa. Portlandsement	m3	57,00	18.089,39	1.031.095
3.205.102	Sekkjad Portlandsement, 50 kg poki	poki	17,00	709,60	12.063
3.206.022	Milliveggjaplötur gjall 50x50x7 sm	stk	1.240,00	355,00	440.200
3.210.012	Slétt stál ST-37, 10mm	kg	186,00	42,00	7.812
3.210.022	Kambstál KS-40, 10mm	kg	2.680,00	56,11	150.375
2.2	Innveggir	Samtals Kr			4.325.187
2.3	Gólfplötur				
1.100.100	Útseld vinna vélstjóra	klst			32.037
1.100.161	Útseld vinna verkamanna	klst			418.092
1.200.060	Útseld mælieining húsasmiða, uppsláttur	mæliein			285.299
1.200.062	Útseld mælieining húsasmiða, handlang	mæliein			134.133
1.200.063	Útseld mælieining húsasmiða, rif og hreinsun móta	mæliein			99.358
2.400.500	Steypudæla	klst			156.000
2.800.120	Leiga á byggingamótum loftamót	m2			236.774
3.080.125	Saumur, svartur m/haus, 2 1/2"	kg	4,00	214,38	858
3.205.010	Steinsteypa. Portlandsement	m3	122,00	18.089,39	2.206.906
3.210.012	Slétt stál ST-37, 10mm	kg	505,00	42,00	21.210
3.210.022	Kambstál KS-40, 10mm	kg	5.947,00	56,11	333.686
2.3	Gólfplötur	Samtals Kr			3.924.353
2.4	Stigar				
1.100.100	Útseld vinna vélstjóra	klst			2.373
1.100.161	Útseld vinna verkamanna	klst			53.307
1.200.060	Útseld mælieining húsasmiða, uppsláttur	mæliein			110.713
1.200.062	Útseld mælieining húsasmiða, handlang	mæliein			13.484
1.200.063	Útseld mælieining húsasmiða, rif og hreinsun móta	mæliein			20.581
2.400.500	Steypudæla	klst			9.750
2.800.130	Leiga á byggingamótum stigamót	m2			15.873
3.005.030	Byggingatimbur. Fura 50 x 100mm	m	10,00	166,00	1.660
3.080.125	Saumur, svartur m/haus, 2 1/2"	kg	4,00	214,38	858
3.205.010	Steinsteypa. Portlandsement	m3	11,00	18.089,39	198.983
3.210.012	Slétt stál ST-37, 10mm	kg	48,00	42,00	2.016
3.210.022	Kambstál KS-40, 10mm	kg	686,00	56,11	38.491
2.4	Stigar	Samtals Kr			468.089
2.6	Þak				
1.100.100	Útseld vinna vélstjóra	klst			14.239
1.100.161	Útseld vinna verkamanna	klst			188.141
1.100.452	Útseld vinna blikksmiða	klst			100.886
1.200.060	Útseld mælieining húsasmiða, uppsláttur	mæliein			600.406
1.200.062	Útseld mælieining húsasmiða, handlang	mæliein			278.202
1.200.063	Útseld mælieining húsasmiða, rif og hreinsun móta	mæliein			61.744
1.200.160	Útseld mælieining málara	mæliein			100.114
2.400.500	Steypudæla	klst			58.500
2.800.101	Leiga á byggingamótum veggjamót	m2			20.282

Lykill	Heiti frumþáttar	Eining	Magn	Verð á einingu	Verð alls
--------	------------------	--------	------	----------------	-----------

2.6 Þak framh.

3.005.012	Byggingatimbur. Fura 25 x 150mm	m	1.496,00	127,00	189.992
3.005.029	Byggingatimbur, þakviður 50x100	m	190,00	161,00	30.590
3.005.030	Byggingatimbur. Fura 50 x 100mm	m	159,00	166,00	26.394
3.005.031	Byggingatimbur. Fura, þakviður 50 x 125mm	m	354,00	240,50	85.137
3.075.103	Steinull ísl. léttull, þykkt 100 mm 23 kg/m ³	m ²	480,00	678,75	325.800
3.077.005	Þakpappi. B=1m,L=20m,10-20 pam,(B-þykkt ísl.)	rúlla	15,00	2.704,50	40.568
3.080.125	Saumur, svartur m/haus, 2 1/2"	kg	93,00	214,38	19.937
3.080.148	Þaksaumur, galv, riflaður 2,5 kg/pk.	pakki	12,00	1.113,99	13.368
3.080.621	Mótavír, venjulegur 4mm	kg	20,00	179,50	3.590
3.101.013	Þakjárn BWG-24 ca 83cm breitt	fet	1.442,00	376,33	542.668
3.205.010	Steinsteypa. Portlandsement	m ³	45,00	18.089,39	814.023
3.210.012	Slétt stál ST-37, 10mm	kg	190,00	42,00	7.980
3.210.022	Kambstál KS-40, 10mm	kg	2.242,00	56,11	125.799
3.307.052	Þakniðurfallsþpur, Kantaðar, 6x10sm	m	54,00	2.002,92	108.158
3.307.056	Hné í niðurfallsþpur, kantaðar, 6x10x15x15 sm	stk	26,00	2.250,76	58.520
3.307.098	Þakrennur 25x200-600 sm, sívöl gerð	m	42,00	933,30	39.199
3.307.099	Þakrennubönd sívöl 25 sm	stk	50,00	603,39	30.170
3.500.073	Þakventlar. 5" m/plötu	stk	11,00	12.410,59	136.516
3.500.490	Ýmislegt, festingar, stútar, boltar o.fl.	heild			58.963
3.600.202	Þakmálning. oxyd rauð	ltr.	64,00	1.013,93	64.892

2.6 Þak**Samtals Kr****4.226.458****2.7 Gluggar**

1.100.160	Útseld vinna verkamanna	klst			41.809
1.100.550	Útseld verkstæðisvinna	klst			545.696
1.200.060	Útseld mælieining húsasmiða, uppsláttur	mæliein			219.297
1.200.061	Útseld mælieining húsasmiða, tréverk	mæliein			455.627
1.200.062	Útseld mælieining húsasmiða, handlang	mæliein			26.969
1.200.063	Útseld mælieining húsasmiða, rif og hreinsun móta	mæliein			32.646
1.200.160	Útseld mælieining málara	mæliein			277.500
3.006.010	Húspurtt timbur. Fura 25 x 100mm	m	300,00	269,50	80.850
3.006.030	Húspurtt timbur. Fura 50 x 100mm	m	250,00	325,50	81.375
3.006.041	Húspurtt timbur. Fura 63 x 125mm	m	600,00	455,50	273.300
3.040.145	Glerlistar Fura 20 x 30mm	m	379,00	135,04	51.180
3.040.146	Glerlistar Fura 17 x 17mm	m	232,00	133,00	30.856
3.045.900	Gler tvöfalt. Fastar rúður 110 x 132sm	stk	40,00	9.607,00	384.280
3.045.901	Gler tvöfalt. Fastar rúður 210 x 155sm	stk	12,00	26.436,06	317.233
3.045.902	Gler tvöfalt i opnanleg fög 120 x 25sm	stk	77,00	2.128,47	163.892
3.045.903	Gler tvöfalt i opnanleg fög 84 x 75sm	stk	14,00	3.860,00	54.040
3.080.292	Skrúfur kopar, kúptur haus, 3,5x40mm, 200stk/pk	pakki	38,00	1.430,00	54.340
3.082.450	Gluggakítí í 0,33ltr. túpum	túpa	84,00	477,33	40.096
3.082.501	Glerisetningarlistar 3x9m, úr gúmmi	m	464,00	27,50	12.760
3.082.503	Glerisetningarlistar 5x10mm úr gúmmi	m	758,00	34,50	26.151
3.600.500	Fúavari, þekjandi viðarvörn	ltr.	32,00	1.319,70	42.230
3.999.515	Lamir skrár o.fl.	heild			54.772

2.7 Gluggar**Samtals Kr****3.266.899****2.8 Útihurðir**

1.100.160	Útseld vinna verkamanna	klst			104.523
1.100.550	Útseld verkstæðisvinna	klst			458.179
1.200.060	Útseld mælieining húsasmiða, uppsláttur	mæliein			4.258
1.200.061	Útseld mælieining húsasmiða, tréverk	mæliein			119.230
1.200.063	Útseld mælieining húsasmiða, rif og hreinsun móta	mæliein			710
1.200.160	Útseld mælieining málara	mæliein			14.580
3.008.040	Smiðaviður. Þurrkaður. Oregon Pine	fet ³	68,00	7.378,34	501.727
3.600.110	Olífumálning. löguð grunnmálning	ltr.	2,00	1.232,00	2.464
3.600.111	Olífumálning	ltr.	1,00	1.747,00	1.747
3.600.500	Fúavari, þekjandi viðarvörn	ltr.	5,00	1.319,70	6.598
3.999.515	Lamir skrár o.fl.	heild			54.772

2.8 Útihurðir**Samtals Kr****1.268.788**

Lykill	Heiti frumþáttar	Eining	Magn	Verð á einingu	Verð alls
3.1	Frágangur útveggja				
1.200.110	Útseld mælieining múrara, múrverk	mæliein			659.147
1.200.112	Útseld mælieining múrara, handlang	mæliein			264.819
1.200.160	Útseld mælieining málara	mæliein			259.033
3.200.112	Pússningasandur, verð á bygg. stað	tunna	92,00	589,98	54.278
3.205.102	Sekkjað Portlandsement, 50 kg poki	poki	119,00	709,60	84.442
3.205.210	Loftblendi, 3,8 lítrar í brúsa	brúsi	7,00	1.029,59	7.207
3.215.040	Réttskaiðar, fura 1/3x3"	m	125,00	129,50	16.188
3.600.045	Útimálning 4 ltr/dós	ltr.	250,00	1.185,00	296.250
3.1	Frágangur útveggja	Samtals Kr			1.641.364
3.2	Frágangur veggja inni				
1.100.160	Útseld vinna verkamanna	klst			41.809
1.200.061	Útseld mælieining húsasmiða, tréverk	mæliein			107.165
1.200.110	Útseld mælieining múrara, múrverk	mæliein			3.200.562
1.200.112	Útseld mælieining múrara, handlang	mæliein			869.029
1.200.160	Útseld mælieining málara	mæliein			1.266.004
3.020.105	Spónlagðar eikarþiljur, B=22,5sm	m2	113,00	1.938,87	219.092
3.200.112	Pússningasandur, verð á bygg. stað	tunna	558,00	589,98	329.209
3.205.102	Sekkjað Portlandsement, 50 kg poki	poki	272,00	709,60	193.011
3.205.112	Fínpússning, 30 kg í kassa	kassi	60,00	1.600,00	96.000
3.205.150	Kalk í pússningu í pokum	kg	3.250,00	45,85	149.012
3.205.210	Loftblendi, 3,8 lítrar í brúsa	brúsi	7,00	1.029,59	7.207
3.215.005	Múrhúðunarnet, hæsanet í heilum rúllum	m2	625,00	169,76	106.100
3.215.040	Réttskaiðar, fura 1/3x3"	m	125,00	129,50	16.188
3.230.900	Veggflísar, 10x20 og 15x20sm, sléttar	m2	96,60	4.653,85	449.562
3.600.001	Innimálning plastmálning	ltr.	634,00	1.034,08	655.607
3.600.030	Málning, 10 lítrar í dós	ltr.	76,00	693,50	52.706
3.600.110	Olíumálning, löguð grunnmálning	ltr.	150,00	1.232,00	184.800
3.600.111	Olíumálning	ltr.	56,00	1.747,00	97.832
3.600.920	Fernisolía í 4 lítra íláti	ltr.	153,00	1.036,50	158.584
3.600.994	Sparsl, lakk málning o.fl.	heild			18.235
3.720.001	Flísalím í brúsum	ltr	68,00	908,79	61.798
3.999.510	Annað efni	heild			5.102
3.999.516	Annað	heild			21.220
3.2	Frágangur veggja inni	Samtals Kr			8.305.834
3.3	Frágangur gólfa				
1.100.160	Útseld vinna verkamanna	klst			10.452
1.200.061	Útseld mælieining húsasmiða, tréverk	mæliein			83.745
1.200.110	Útseld mælieining múrara, múrverk	mæliein			525.576
1.200.112	Útseld mælieining múrara, handlang	mæliein			218.104
1.200.160	Útseld mælieining málara	mæliein			89.422
1.200.310	Útseld mælieining veggfóðrara	mæliein			419.115
3.020.402	Gólflistar úr ramín, 3,5sm breiðir	m	300,00	343,36	103.008
3.200.112	Pússningasandur, verð á bygg. stað	tunna	460,00	589,98	271.391
3.205.102	Sekkjað Portlandsement, 50 kg poki	poki	393,00	709,60	278.873
3.600.001	Innimálning plastmálning	ltr.	148,00	1.034,08	153.044
3.600.310	Gólfلاك. 4 lítrar í dós.	ltr.	56,00	1.456,25	81.550
3.700.045	Gólflistar úr plasti. B=50mm	m2	221,00	175,63	38.814
3.700.046	Víníl- eða plastdúkur með undirlagi	m2	374,00	1.472,50	550.715
3.705.210	Ullarteppi eða ull/gerfiefni á stofu, ekki álagt	m2	334,00	3.168,91	1.058.416
3.720.100	Lím á gólfduk, vatnsþolið	ltr	140,00	809,15	113.281
3.999.510	Annað efni	heild			18.091
3.3	Frágangur gólfa	Samtals Kr			4.013.597

Lykill	Heiti frumþáttar	Eining	Magn	Verð á einingu	Verð alls
3.4	Frágangur stiga				
1.100.452	Útseld vinna blikksmiða	klst			340.492
1.200.110	Útseld mælieining múrara, múrverk	mæliein			170.517
1.200.112	Útseld mælieining múrara, handlang	mæliein			69.058
1.200.160	Útseld mælieining málara	mæliein			61.235
1.200.310	Útseld mælieining veggfóðrara	mæliein			38.059
3.099.990	Ýmislegt	heild			13.211
3.200.112	Pússningasandur, verð á bygg. stað	tunna	70,00	589,98	41.299
3.205.102	Sekkjað Portlandsement, 50 kg poki	poki	55,00	709,60	39.028
3.600.001	Innimálning plastmálning	ltr.	13,00	1.034,08	13.443
3.600.030	Málning, 10 lítrar í dós	ltr.	19,00	693,50	13.176
3.600.111	Olíumálning	ltr.	10,00	1.747,00	17.470
3.600.920	Fernisolía í 4 lítra íláti	ltr.	6,00	1.036,50	6.219
3.705.010	Teppi á stiga og ganga, gerfi efni, ekki álagt	m2	90,00	2.995,53	269.598
3.840.501	Járn í stigahandrið	kg	1.250,00	75,12	93.900
3.840.502	Galvanhúðun á einföldu stigahandriði	m	17,00	3.882,53	66.003
3.4	Frágangur stiga	Samtals Kr			1.252.708
3.5	Frágangur lofta				
1.200.110	Útseld mælieining múrara, múrverk	mæliein			687.776
1.200.112	Útseld mælieining múrara, handlang	mæliein			201.274
1.200.160	Útseld mælieining málara	mæliein			279.444
3.200.112	Pússningasandur, verð á bygg. stað	tunna	160,00	589,98	94.397
3.205.102	Sekkjað Portlandsement, 50 kg poki	poki	70,00	709,60	49.672
3.205.112	Fínþússning, 30 kg í kassa	kassi	22,50	1.600,00	36.000
3.205.150	Kalk í þússningu í pokum	kg	1.250,00	45,85	57.312
3.600.001	Innimálning plastmálning	ltr.	243,00	1.034,08	251.281
3.600.030	Málning, 10 lítrar í dós	ltr.	11,00	693,50	7.628
3.600.110	Olíumálning, löguð grunnmálning	ltr.	27,00	1.232,00	33.264
3.600.111	Olíumálning	ltr.	15,00	1.747,00	26.205
3.600.920	Fernisolía í 4 lítra íláti	ltr.	77,00	1.036,50	79.810
3.5	Frágangur lofta	Samtals Kr			1.804.063
4.1	Fastar innréttingar				
1.100.160	Útseld vinna verkamanna	klst			347.016
1.100.550	Útseld verkstæðisvinna	klst			3.028.358
1.200.061	Útseld mælieining húsasmiða, tréverk	mæliein			638.730
3.008.111	Smíðaviður, þurrkað beyki	fet3	1,70	5.820,94	9.896
3.008.190	Spónn, beyki	m2	24,00	305,86	7.341
3.008.290	Spónn, eik	m2	462,00	353,61	163.368
3.008.990	Bakspónn b-spónn	heild			51.878
3.015.002	Venjulegar spónaplötur. Þykkt 8mm	m2	21,00	454,77	9.550
3.015.006	Venjulegar spónaplötur. Þykkt 12mm	m2	14,00	424,95	5.949
3.015.008	Venjulegar spónaplötur. Þykkt 16mm	m2	156,00	565,12	88.159
3.015.012	Venjulegar spónaplötur. Þykkt 19mm	m2	351,00	675,29	237.027
3.015.016	Venjulegar spónaplötur. Þykkt 22mm	m2	26,00	860,75	22.380
3.015.307	Plasthúðaðar spónaplötur. Þykkt 12mm	m2	11,00	855,59	9.411
3.017.110	Harðtexplötur - Mashonit plasthúðað	m2	16,00	357,56	5.721
3.017.510	Harðplastplötur	m2	102,00	1.036,83	105.757
3.045.000	Einfalt gler 5mm	m2	1,60	2.361,50	3.778
3.161.110	Eldhúsinnrétting, innlend 25%	heild			919.721
3.161.111	Eldhúsinnrétting, innflutt 50%	heild			840.099
3.172.020	Rennibrautir 150 x 1.5 sm	stk	32,00	2.324,51	74.384
3.405.001	Eldavél skv. sérstakri athugun	stk	10,00	86.960,65	869.606
3.600.410	Viðarlakk, matt	ltr.	145,00	1.132,00	164.140
3.600.411	Grunnur f. viðarlakk	ltr.	73,00	766,07	55.923
3.999.512	Líming	heild			70.160
3.999.513	Líming	heild			92.822
3.999.514	Fataslár, hilluberar, vinklar o.fl.	heild			21.370
3.999.517	Fataslár, hilluberar, vinklar o.fl.	heild			28.686
4.1	Fastar innréttingar	Samtals Kr			7.871.230

Lykill	Heiti frumþáttar	Eining	Magn	Verð á einingu	Verð alls
4.3	Innihurðir				
1.100.160	Útseld vinna verkamanna	klst			209.046
1.200.060	Útseld mælieining húsasmiða, uppsláttur	mæliein			25.549
1.200.061	Útseld mælieining húsasmiða, tréverk	mæliein			260.460
1.200.063	Útseld mælieining húsasmiða, rif og hreinsun móta	mæliein			8.516
1.200.110	Útseld mælieining múrara, múrverk	mæliein			39.655
1.200.112	Útseld mælieining múrara, handlang	mæliein			13.831
1.200.160	Útseld mælieining málara	mæliein			19.926
3.050.026	Spónl. Innih. 70 - 80sm, harðv.karm. Læsanl.	stk	12,00	46.621,63	559.460
3.050.027	Spónl. innihurðir 70 - 80sm, harðv.karm.ó læsan	stk	55,00	46.621,63	2.564.190
3.050.028	Spónlagðar innihurðir,90sm, harðv.karm. læsanl.	stk	5,00	44.487,13	222.436
3.050.029	Draghurð, eikarspónn 204x130sm	stk	7,00	60.927,00	426.489
3.050.066	Karmlistar úr furu. 6,5sm breiðir	m	300,00	361,58	108.474
3.600.110	Olífumálning. lögud grunnmálning	ltr.	8,00	1.232,00	9.856
3.600.111	Olífumálning	ltr.	4,00	1.747,00	6.988
4.3	Innihurðir	Samtals Kr			4.474.876
5.1	Hreinlætisbúnaður				
1.200.210	Útseld mælieining pípulagningamanna	mæliein			229.722
3.315.010	Ólitað vatnssalerni með kassa og setu	stk	10,00	20.136,92	201.369
3.315.210	Ólitað handlaug ca. 600x450mm	stk	10,00	7.031,55	70.316
3.315.310	ólitað baðkar úr stáli, ca. 730x1700mm	stk	10,00	11.767,34	117.673
3.315.330	Botnstykki í baðker, með lyftitappa	stk	10,00	4.868,66	48.687
3.315.508	Eldhúsvaskur úr stáli, tvöfaldur	stk	10,00	10.694,38	106.944
3.315.610	Skolvaskur úr stáli	stk	10,00	9.692,00	96.920
3.317.110	Blöndunartæki fyrir handlaugar	stk	10,00	6.081,01	60.810
3.317.115	Blöndunartæki fyrir baðkór	stk	10,00	6.282,64	62.826
3.317.125	Blöndunartæki fyrir eldhúsvask	stk	10,00	4.838,80	48.388
3.317.990	Kranatengi,vatnskr. o.fl.	heild			63.487
5.1	Hreinlætisbúnaður	Samtals Kr			1.107.142
5.2	Frárennslislagnir				
1.200.210	Útseld mælieining pípulagningamanna	mæliein			195.836
3.075.015	Glerull 50mm (2") mottur	m2	51,00	161,68	8.246
3.302.013	P.P.Plaströr, 50mm lengd 2m	stk	17,00	441,33	7.503
3.302.015	P.P.Plaströr, 70mm lengd 2m	stk	30,00	567,00	17.010
3.302.017	P.P.Plaströr, 100mm lengd 2m	stk	26,00	939,00	24.414
3.302.022	P.P.Beygjur, 50mm 45 gráður	stk	85,00	110,33	9.378
3.302.024	P.P.Beygjur, 70mm 45 gráður	stk	31,00	153,00	4.743
3.302.026	P.P.Beygjur, 100mm 45 gráður	stk	27,00	296,00	7.992
3.302.032	P.P.Greinar, 50/50 mm, 45 gráður	stk	29,00	216,33	6.274
3.302.034	P.P.Greinar, 70/70 mm, 45 gráður	stk	10,00	335,67	3.357
3.302.036	P.P.Greinar, 100/100 mm, 45 gráður	stk	10,00	586,33	5.863
3.302.992	Ýmislegt	heild			38.744
5.2	Frárennslislagnir	Samtals Kr			329.360
5.3	Neysluvatnslagnir				
1.200.210	Útseld mælieining pípulagningamanna	mæliein			349.864
3.075.015	Glerull 50mm (2") mottur	m2	7,00	161,68	1.132
3.075.079	Glerullarhólkar. Þvermál 27mm (3/4")	m	188,00	195,33	36.722
3.075.080	Glerullarhólkar. Þvermál 33mm (1")	m	63,00	279,67	17.619
3.075.081	Glerullarhólkar. Þvermál 42mm (1 1/4")	m	18,00	337,33	6.072
3.302.402	Galvaniseruð rör 20 mm	m	188,00	259,06	48.703
3.302.403	PÍPUL. Galvaniseruð rör, 25mm (1")	m	63,00	393,78	24.808
3.302.404	PÍPUL. Galvaniseruð rör, 32mm (1 1/4")	m	18,00	473,33	8.520
3.302.405	PÍPUL. Galvaniseruð rör, 40mm (1 1/2")	m	49,00	646,39	31.673
3.302.411	PÍPUL. Galvaniseruð hné 20mm (3/4")	stk	623,00	95,00	59.185
3.302.451	PÍPUL. Galvaniseruð té 20mm (3/4")	stk	117,00	184,67	21.606
3.302.510	PÍPUL. Galvaniseraðir skrufubútar, 15mm	stk	350,00	62,00	21.700
3.302.992	Ýmislegt	heild			5.770
3.305.003	Rennilokar 25mm (1")	stk	17,00	1.456,33	24.758
5.3	Neysluvatnslagnir	Samtals Kr			658.132

Lykill	Heiti frumþáttar	Eining	Magn	Verð á einingu	Verð alls
5.4 Hitalagnir					
1.200.160	Útseld mælieining málara	mæliein			24.300
1.200.210	Útseld mælieining pípulagningamanna	mæliein			524.135
3.075.015	Glerull 50mm (2") mottur	m2	7,00	161,68	1.132
3.075.077	Glerullarhólkar. Þvermál 17mm (3/8")	m	428,00	157,00	67.196
3.302.201	Svört vatnsrör 10 mm	m	528,00	109,67	57.906
3.302.210	Svört hné 10 mm	stk	428,00	54,67	23.399
3.302.250	PÍPUL. Svört té, 10mm, (3/8")	stk	142,00	80,67	11.455
3.302.310	PÍPUL. svartir skrúfbútar 10 mm	stk	271,00	63,00	17.073
3.302.992	Ýmislegt	heild			26.379
3.305.120	Ofnlokar, f. bakrás	stk	63,00	2.634,50	165.974
3.305.200	Þrýstijafnari, 15 mm	stk	1,00	17.588,27	17.588
3.305.220	Slaufuloki, 15 mm	stk	1,00	17.814,00	17.814
3.305.429	Stillitét algeng gerð 3/8"	stk	63,00	559,67	35.259
3.305.432	Loftskrúfa af algengri gerð	stk	63,00	120,67	7.602
3.310.190	Ofnar skv. sérstakri athugun	heild			867.395
3.600.001	Innimálning plasmálning	ltr.	12,00	1.034,08	12.409
5.4	Hitalagnir	Samtals Kr			1.877.016
5.5 Raflagnir					
1.200.260	Útseld mælieining rafvirkja	mæliein			1.564.235
3.400.110	Rafmagnsrör, 16mm plast	m	2.686,00	35,30	94.816
3.400.112	Rafmagnsrör, 20mm plast	m	162,00	57,72	9.351
3.400.114	Rafmagnsrör, 25mm plast	m	95,00	87,85	8.346
3.400.118	Inntaksrör 50mm plast	m	3,00	194,40	583
3.400.119	Inntaksrör 90mm plast	m	7,00	515,25	3.607
3.400.120	Stútar, 16mmplast	stk	105,00	61,88	6.497
3.400.125	Hólkar, 16mmplast	stk	644,00	21,34	13.743
3.400.210	Rofa- og tengladósir í múr 1-3st	stk	415,00	130,20	54.033
3.400.215	Loftdósir í steypu, 8 stút,plast	stk	202,00	180,68	36.497
3.400.220	Veggdósir(Vegglampadósir) 3 stúta	stk	64,00	112,67	7.211
3.400.310	Rafmagnsvír 1,5q	m	8.500,00	10,43	88.655
3.400.312	Rafmagnsvír 4,0q	m	300,00	39,53	11.859
3.400.314	Rafmagnsvír 6,0q	m	350,00	57,89	20.262
3.400.316	Rafmagnsvír 10,0q	m	20,00	102,47	2.049
3.400.318	Rafmagnsvír 16,0q	m	10,00	144,06	1.441
3.400.410	Lekastramsrofar 0,03 A, 4ra-póla, 63 A	stk	11,00	9.073,80	99.812
3.400.420	Sjálfvör, 10 A	stk	100,00	661,94	66.194
3.400.423	Sjálfvör, 25 A	stk	10,00	675,17	6.752
3.400.511	Tenglar 16 amper, m/jörð	stk	360,00	294,40	105.984
3.400.513	Tenglar 25 amper m/jörð	stk	22,00	1.608,05	35.377
3.400.525	Einfaldur rofi,	stk	128,00	503,36	64.430
3.400.530	Samrofi	stk	52,00	496,98	25.843
3.400.535	Þrýstirofi með ljósi	stk	12,00	662,00	7.944
3.400.545	Dimmer 600 w, m/rofa	stk	10,00	4.004,63	40.046
3.400.610	Aðaltöflukassi, J.B.P. -117	stk	1,00	54.920,00	54.920
3.400.620	Greinikassi, (allt settið)	stk	10,00	4.563,49	45.635
3.400.710	Tengi	stk	1.050,00	26,51	27.836
3.400.720	Lok á búnað	stk	415,00	40,06	16.625
3.400.730	Rafbúnaðu, rafopnuð skrár	stk	1,00	4.157,06	4.157
3.407.001	Loftlampi í eldhús/baðherbergi	stk	37,00	1.864,00	68.968
3.407.002	Vegglampi í baðherbergi	stk	10,00	1.976,98	19.770
3.407.003	Flúrlampi undir eldhússkáp 40 wött	stk	20,00	2.616,00	52.320
3.407.105	Glóperur 60W	stk	195,00	59,09	11.523
3.407.150	Vinnuljósafjalir	stk	121,00	83,33	10.083
3.425.995	Annað	heild			41.346
5.5	Raflagnir	Samtals Kr			2.728.750

Lykill	Heiti frumþáttar	Eining	Magn	Verð á einingu	Verð alls
5.6	Annar útbúnaður				
1.200.060	Útseld mælieining húsasmiða, uppsláttur	mæliein			22.710
1.200.260	Útseld mælieining rafvirkja	mæliein			68.979
3.099.990	Ýmislegt	heild			9.066
3.400.320	Rafmagnsvír 2x0,6 q	m	55,00	22,00	1.210
3.400.332	Lágspennustrengur 10 lína, (10 pör)	m	170,00	96,35	16.379
3.420.001	Loftnetsstrengur	m	60,00	57,40	3.444
3.420.010	Sjónvarpsgreiða 6 element	stk	1,00	2.469,45	2.469
3.420.015	Magnari fyrir sjónvarp	stk	1,00	33.249,93	33.250
3.420.020	Loftnetstenglar án loks	stk	10,00	390,57	3.906
3.420.025	Útvarpsloftnet	stk	1,00	13.940,36	13.940
3.425.001	Símaintakskassi	stk	1,00	1.979,55	1.980
3.425.005	Afriðill f/dyrasíma	stk	1,00	5.652,97	5.653
3.425.010	Dyrasími. Útstöð fyrir(10 íb.)	stk	1,00	27.950,55	27.951
3.425.015	Dyrasími innistöð, algeng gerð	stk	20,00	2.326,24	46.525
3.425.020	Bjölluhnappur	stk	10,00	1.217,44	12.174
3.500.209	Sorprennur úr blikki, sívalar, þvermál=400mm	m	17,00	5.611,57	95.397
5.6	Annar útbúnaður	Samtals Kr			365.033
6.0	Ytri frágangur				
3.999.500	Ytri frág. fylgir sérstk. vísit.	heild			3.197.276
6.0	Ytri frágangur	Samtals Kr			3.197.276
7.0	Annað (ýmis kostnaður)				
1.100.062	Verkstjórn	klst			2.352.978
1.100.160	Útseld vinna verkamanna	klst			494.394
1.200.060	Útseld mælieining húsasmiða, uppsláttur	mæliein			207.942
2.300.200	Sendibílar dagtaxti	heild			132.454
2.300.300	Fólksbifreiðar	heild			184.698
2.800.601	Vinnuskúr 30 m2	m2xman			148.280
2.800.701	Verkfærageymsla 15 m2	m2xman			32.986
2.800.750	Verkfæri sérstök ath.	heild			59.840
3.077.106	Byggingaplast þ=0,20mm 2 x 50m	m2	380,00	88,62	33.676
3.999.101	Rafmagn til húsa í byggingu	kwst.	10.200,00	7,46	76.092
3.999.110	Heitt vatn frá Hitav. Reykjavíkur	m3	4.500,00	65,29	293.805
3.999.120	Teikningar	heild			3.903.683
9.999.150	Opinber gjöld, sérstakur útreikningur	heild			4.417.419
7.0	Annað (ýmis kostnaður)	Samtals Kr			12.338.247
	Fjölbýlishús	Samtals Kr			78.248.003

Útreikningur á kostnaði við byggingu iðnaðarhúss.

— greindur eftir byggingarhlutum samkvæmt Rb. kostnaðarkerfinu —

Verð á byggingarefni er jafnan meðaltal af verði nokkurra seljenda og gefur því aðeins stundum til kynna hið raunverulega útsöluverð.

Gerð og stærð hússins.

Iðnaðarhús í Reykjavík. Húsið er einlyft, fullfrágengið að utan og innan. Í öðrum enda þess er trésmíðaverkstæði en í hinum er skrifstofurými. Kostnaður við loftræstingu og raflagnir vegna umræddrar starfsemi er innifalinn. Fjármagnskostnaður er ekki reiknaður inn í verð hússins. Flatarmál (utanmál) iðnaðarhússins er 1077 m² og rúmmál 5922 m³.

Augljóst er að byggingarkostnaður við ákveðna húsgerð er mismunandi eftir stærð, lögun, gerð þaks o.s.frv. Þessi breytileiki í byggingarkostnaði á sérstaklega við um iðnaðarhús þar eð starfsemin gerir gjarna kröfu um sérhönnun og ýmsan sérbúnað. Hér verður því að áréttu að ekki er hægt að bera kostnað við önnur hús saman við byggingarkostnað þessa vísitöluhúss fyrir iðnað nema kynna sér alla gerð og frágang og bera saman efnis- og verklýsingar.

Athugasemdir

Vísitala iðnaðarhúss er ekki löggilt byggingarvísitala eins og útreikningur Hagstofu Íslands á vísitölu fjölbýlishúss. Því ber að líta á hana öðru fremur sem upplýsingum um breytingar á byggingarkostnaði hússins.

Útreikningur á vísitölu iðnaðarhúss miðast við að virðisaukaskattur sé á öllum kostnaðarliðum, þ.e. kostnaðartölurnar eru birtar með virðisaukaskatti.

Vakin er athygli á því að nýr grunnur var tekinn upp fyrir iðnaðarhúsið í janúar 1991.

Vísitala Iðnaðarhúss eftir starfsgreinum og byggingaráföngum.

1. áfangi Fokhelt hús 2. áfangi Tilbúið undir tréverk 3. áfangi Lokafrágangur	Jan 1991 Alls	Fjárhæðir í þúsundum króna verðlag í júlí 2001				Samsvarandi vísitölur			
		1. áf.	2. áf.	3. áf.	Alls	1. áf	2. áf.	3. áf	Alls
01 Húsasmiði	15.001	10.838	8.353	2.298	21.489	133.0	159.1	143.5	143.3
02 Múrverk	6.937	5.238	3.849	292	9.379	126.7	149.8	125.3	135.2
03 Pínnlösn	3.682	510	4.045	701	5.256	137.8	145.0	134.1	142.7
04 Raflösn	7.143	171	2.815	6.176	9.161	129.6	126.0	129.3	128.3
05 Blikk- og járnsmíði	6.019	-	1.460	7.103	8.563	-	147.2	141.3	142.3
06 Málun	1.950	-	192	2.968	3.160	-	142.6	163.5	162.0
07 Drúkalösn og vespóðdrun	492	-	-	668	668	-	-	135.7	135.7
08 Vélavinna, akstur og	4.011	6.042	175	69	6.287	156.3	169.8	171.6	156.8
09 Verkstjórn og ýmis	4.102	3.177	2.214	528	5.919	144.9	144.2	140.9	144.3
10 Ýmisleif	1.172	666	596	254	1.516	122.0	134.1	139.1	129.3
Samtals	50.510	26.642	23.699	21.057	71.398	137.4	147.6	139.8	141.4
11 Teikningar og eftirlit	6.740	-	-	-	9.458	-	-	-	140.3
12 Fráspurnir lóðar	3.630	-	-	-	5.448	-	-	-	150.1
13 Önnur gjöld	7.072	-	-	-	11.905	-	-	-	168.3
14 Verksmiðiuframleiddar	13.427	-	-	-	17.968	-	-	-	133.8
Vísitalan alls	81.378	-	-	-	116.178	-	-	-	142.8

Vísitölur byggingarhluta, Iðnaðarhús

Nr - Byggingarhlutar	Vinna	Efni aðk. iðn vara	Opinber gj. Vél. mótal. o.fl.	Verð alls	Samsv. vísitala
1.0 Undirbygging	1.790.206	6.993.031	3.601.340	12.384.577	141,1
1.1 Gröftur og fylling	564.399	449.022	3.422.264	4.435.685	166,2
1.2 Sökkklar	1.074.735	6.180.666	179.076	7.434.477	129,6
1.3 Lagnir í grunn	151.072	363.343	0	514.415	137,8
2.0 Yfirbygging	8.970.460	33.022.302	1.227.894	43.220.656	140,2
2.1 Útveggir	689.957	7.474.954	512.747	8.677.658	133,1
2.2 Innveggir	2.047.652	2.577.862	0	4.625.514	150,7
2.3 Gólfplötur	896.184	1.748.453	0	2.644.637	155,7
2.4 Stigar	509.050	213.797	0	722.847	156,0
2.5 Rammar	371.664	4.802.206	391.307	5.565.177	136,6
2.6 Þak	3.504.243	12.413.610	323.840	16.241.693	136,8
2.7 Gluggar	951.710	2.241.645	0	3.193.355	146,0
2.8 Útihurðir	0	1.549.775	0	1.549.775	164,9
3.0 Frágangur yfirbyggingar	2.140.089	2.735.979	0	4.876.068	152,0
3.2 Frágangur veggja inni	947.981	1.051.841	0	1.999.822	149,6
3.3 Frágangur gólfa	1.157.271	1.609.312	0	2.766.583	153,1
3.5 Frágangur lofta	34.837	74.826	0	109.663	168,0
4.0 Innréttingar	366.858	1.507.834	0	1.874.692	140,4
4.1 Fastar innréttingar	143.053	871.074	0	1.014.127	128,1
4.3 Innihurðir	223.805	636.760	0	860.565	158,3
5.0 Útbúnaður	5.744.222	16.026.988	0	21.771.210	135,9
5.1 Hreinlætisbúnaður	96.555	598.352	0	694.907	134,1
5.2 Frárennislagnir	101.195	72.398	0	173.593	135,1
5.3 Neysluvatnslagnir	465.608	449.192	0	914.800	148,5
5.4 Hitlagnir	707.922	2.250.698	0	2.958.620	144,6
5.5 Raflagnir	4.372.942	4.083.440	0	8.456.382	128,3
5.6 Annar útbúnaður	0	704.949	0	704.949	127,3
5.7 Lofttræstlagnir	0	7.867.959	0	7.867.959	141,2
6.0 Ytri frágangur	2.281.758	2.067.894	1.098.650	5.448.302	150,1
7.0 Annað (ýmis kostnaður)	7.030.452	6.123.544	13.448.179	26.602.175	151,3
Samtals	28.324.045	68.477.572	19.376.063	116.177.680	142,8

Vísitala iðnaðarhúss, skipting kostnaðar:
Skipting eftir starfsgreinum o.fl.

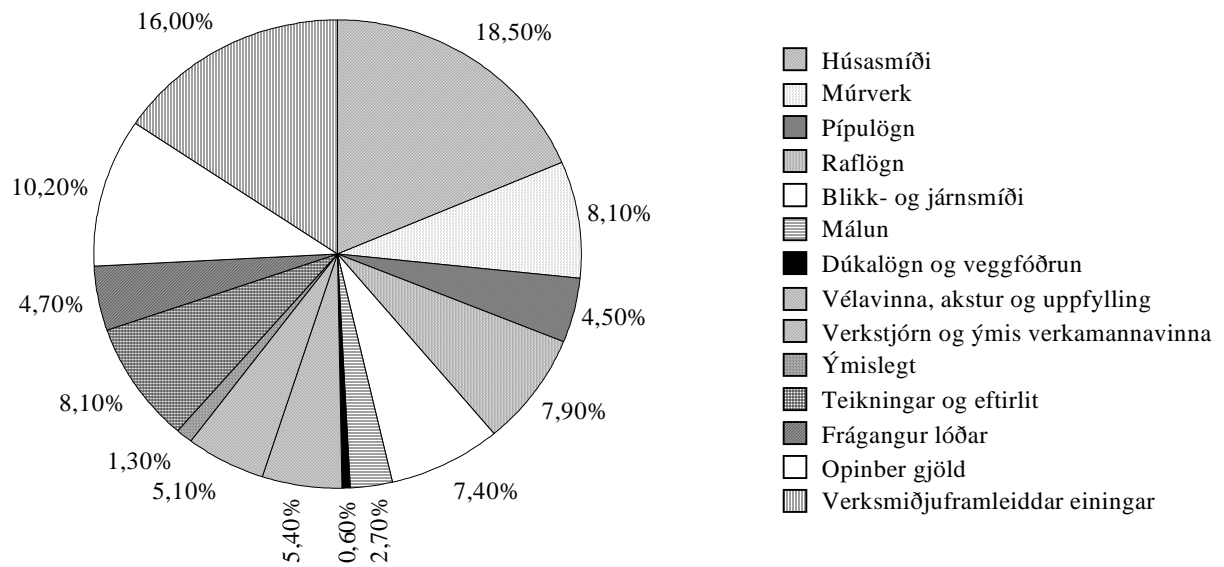

Atvinnuhúsnæði Magnskrá: I01 Dags. 20.7.2001 Einingaverð: 0107

Lykill	Heiti frumþáttar	Eining	Magn	Verð á einingu	Verð alls
1.1	Gröftur og fylling				
1.100.100	Útseld vinna vélstjóra	klst			221.885
1.100.150	Útseld vinna verkamanna	klst			342.514
2.000.010	Ýta D.7E.48A, 160 hö	klst			278.403
2.100.600	Gröfur	klst			482.301
2.300.005	Vörubifreiðar 10-13 tonn dagtaxti	klst	463,00	5.748,51	2.661.560
3.200.210	Uppfylling, Bögglaberg, komið á bíl í námu.	tunna	12.900,00	20,50	264.450
3.200.232	Uppfyllingarefni, grús	tunna	1.800,00	102,54	184.572
1.1	Gröftur og fylling	Samtals Kr			4.435.685
1.2	Sökklar				
1.100.100	Útseld vinna vélstjóra	klst			61.701
1.200.050	Útseld mælieining húsmiða, uppsláttur	mæliein			345.124
1.200.052	Útseld mæliein. húsm,handlang	mæliein			523.062
1.200.053	Útseld mæliein. rif og hreinsun móta	mæliein			144.848
2.200.020	Bílkranir 30 tonn	klst			179.076
3.005.012	Byggingatimbur. Fura 25 x 150mm	m	1.530,00	127,00	194.310
3.005.030	Byggingatimbur. Fura 50 x 100mm	m	610,00	166,00	101.260
3.075.231	Einangrunarplast 22 kg/m ³ Þykkt 50 mm	m ²	1.174,00	508,83	597.366
3.080.125	Saumur, svartur m/haus, 2 1/2"	kg	90,00	214,38	19.294
3.080.621	Mótavír, venjulegur 4mm	kg	170,00	179,50	30.515
3.205.010	Steinsteypa. Portlandsement	m ³	268,00	18.089,39	4.847.957
3.210.012	Slétt stál ST-37, 10mm	kg	530,00	42,00	22.260
3.210.022	Kambstál KS-40, 10mm	kg	6.091,00	56,11	341.766
3.999.521	Annað efni	heild			25.938
1.2	Sökklar	Samtals Kr			7.434.477
1.3	Lagnir í grunn				
1.100.150	Útseld vinna verkamanna	klst			59.258
1.200.200	Útseld mælieining pípuþvottamanna	mæliein			91.814
3.300.117	Vatnsrör úr plasti 50 mm	m	55,00	147,53	8.114
3.300.210	Steinsteypt ójárnbent rör, 100mm	m	75,00	673,00	50.475
3.300.211	Steinsteypt ójárnbent rör, 150mm	m	45,00	983,00	44.235
3.300.220	Steinsteypt beygja 100mm, 45 gráður	stk	12,00	759,00	9.108
3.300.222	Steinsteypt beygja 150mm, 45 gráður	stk	5,00	1.043,00	5.215
3.300.230	Steinsteyptar greinar 100/100mm, 45 gráður	stk	6,00	1.848,00	11.088
3.300.234	Steinsteyptar greinar 150/150mm, 45 gráður	stk	5,00	2.094,50	10.472
3.300.260	Steinsteyptur hreinsibrunnur ,60sm, 1,35m hár m/l	stk	3,00	11.601,77	34.805
3.300.261	Steinsteyptur hreinsibrunnur ,100sm, 0,80m hár m/l	stk	6,00	20.463,41	122.780
3.300.262	Steypt keila m/steyptu loki	stk	3,00	16.445,29	49.336
3.999.570	Ýmislegt efni í grunnlagir	heild			17.715
1.3	Lagnir í grunn	Samtals Kr			514.415
2.1	Útveggir				
1.100.100	Útseld vinna vélstjóra	klst			119.842
1.100.154	Útseld vinna verkamanna	klst			246.515
1.100.200	Útseld vinna húsmiða	klst			323.600
2.200.020	Bílkranir 30 tonn	klst			243.032
2.300.104	Dráttarbíll m. tveim flutn vögnum 30 tonna	klst			269.715
3.082.510	Vatnspétting listi	m	102,00	656,11	66.923
3.082.520	Vindpétting, fúguband 15x30 mm	m	102,00	284,71	29.040
3.900.290	Útveggjaeinigar EP 25/120 og EP 25/300	heild			7.286.662
3.999.555	Festingar,vinklar,rær,skrufur o.fl.	heild			92.329
2.1	Útveggir	Samtals Kr			8.677.658

Lykill	Heiti frumþáttar	Eining	Magn	Verð á einingu	Verð alls
2.2 Innveggir					
1.100.154	Útseld vinna verkamanna	klst			391.106
1.100.550	Útseld verkstæðisvinna	klst			20.592
1.200.051	Útseld mælieining húsasmiða, tréverk	mæliein			454.066
1.200.052	Útseld mæliein. húsasm, handlang	mæliein			29.694
1.200.100	Útseld mælieining múrara ,múrverk	mæliein			853.477
1.200.102	Útseld mælieining múrara, handlang	mæliein			298.717
3.006.149	Húspurr timbur. Hefluð fura 45 x 120mm (2"x5")	m	222,00	344,50	76.479
3.007.034	Smíðaviður. Fura 50 x 200mm	m	141,00	757,50	106.808
3.015.106	Rakaþolnar spónaplötur. Þykkt 12mm	m2	69,46	588,05	40.846
3.015.108	Rakaþolnar spónaplötur. Þykkt 16mm	m2	88,30	847,61	74.844
3.016.111	Sléttur vatnspolinn birkikrossviður þykkt 12mm	m2	20,13	1.676,47	33.747
3.040.145	Glerlistar Fura 20 x 30mm	m	307,20	135,04	41.484
3.045.000	Einfalt gler 5mm	m2	58,80	2.361,50	138.856
3.075.112	Steinull þykkt 100mm 33kg/m3	m2	93,46	916,77	85.681
3.080.138	Saumur, galv. m/haus 3"	kg	20,40	264,50	5.396
3.080.292	Skrúfur kopar, kúptur haus, 3,5x40mm, 200stk/pk	pakki	8,00	1.430,00	11.440
3.080.330	Múrboltar, 10 x 165 mm, galv.	stk	105,00	122,50	12.862
3.082.450	Gluggakítta í 0,33ltr. túpum	túpa	15,00	477,33	7.160
3.082.503	Glerisetningarlistar 5x10mm úr gúmmí	m	798,00	34,50	27.531
3.200.112	Pússningasandur, verð á bygg. stað	tunna	126,00	589,98	74.337
3.205.102	Sekkið Portlandsement, 50 kg poki	poki	132,00	709,60	93.667
3.206.050	Holsteinn 20x40x20 cm	stk	4.263,00	393,50	1.677.490
3.210.012	Slétt stál ST-37, 10mm	kg	154,00	42,00	6.468
3.520.470	Vinkiljárn. Jafnarma 40x40x4, sandbl. og grunnað	m	42,00	288,75	12.128
3.720.200	Trélím grip (3 lítra dós)	dós	1,24	2.797,16	3.468
3.999.522	Annað efni	heild			47.170
2.2 Innveggir		Samtals Kr			4.625.514
2.3 Gólfplötur					
1.100.154	Útseld vinna verkamanna	klst			107.850
1.200.051	Útseld mælieining húsasmiða, tréverk	mæliein			684.438
1.200.052	Útseld mæliein. húsasm, handlang	mæliein			103.896
3.006.034	Húspurr timbur. Fura 50 x 200mm	m	96,00	469,00	45.024
3.006.036	Húspurr timbur. Fura 50 x 225mm (2"x9")	m	711,90	536,50	381.934
3.006.145	Húspurr timbur. Hefluð fura 45 x 45mm	m	654,60	166,50	108.991
3.015.108	Rakaþolnar spónaplötur. Þykkt 16mm	m2	6,10	847,61	5.170
3.015.114	Rakaþolnar spónaplötur. Þykkt 22mm	m2	246,35	1.357,65	334.457
3.017.201	Hálmsementsplötur 25mm 50 x 200	m2	193,20	1.431,00	276.469
3.017.303	Gipsplötur þykkt 13mm	m2	36,00	376,39	13.550
3.075.112	Steinull þykkt 100mm 33kg/m3	m2	501,00	916,77	459.302
3.077.106	Byggingaplast þ=0,20mm 2 x 50m	m2	226,20	88,62	20.046
3.080.138	Saumur, galv. m/haus 3"	kg	112,20	264,50	29.677
3.080.330	Múrboltar, 10 x 165 mm, galv.	stk	217,00	122,50	26.582
3.080.516	Bjálkskór 51x195 mm	stk	54,00	201,50	10.881
3.080.593	Kambsaumur 40/60 mm	stk	1.092,00	2,43	2.654
3.082.450	Gluggakítta í 0,33ltr. túpum	túpa	2,20	477,33	1.050
3.720.200	Trélím grip (3 lítra dós)	dós	0,69	2.797,16	1.930
3.999.522	Annað efni	heild			30.736
2.3 Gólfplötur		Samtals Kr			2.644.637
2.4 Stigar					
1.100.455	Útseld vinna járnsmiða á byggingarstað	klst			142.992
1.100.555	Útseld verkstæðisvinna járnsmiða	klst			366.058
3.520.040	Stálbiti UNP. 220mm	m	19,00	3.462,50	65.788
3.520.920	Riffilað plötujárn svart 4/6x1500x3000 mm	kg	334,00	102,73	34.312
3.600.311	Epoxy góflakk	ltr	10,40	1.890,67	19.663
3.600.901	Epoxy þynnir	ltr.	2,50	796,25	1.991
3.600.923	Herðir, Epoxy	ltr.	3,40	1.835,00	6.239
3.999.559	Annað(m.a. notkun véla á verkstæði járnsmiða)	heild			85.804
2.4 Stigar		Samtals Kr			722.847

Lykill	Heiti frumþáttar	Eining	Magn	Verð á einingu	Verð alls
2.5	Rammar				
1.100.100	Útseld vinna vélstjóra	klst			91.364
1.100.154	Útseld vinna verkamanna	klst			226.367
1.100.200	Útseld vinna húsasmiða	klst			53.933
2.200.020	Bílkranir 30 tonn	klst			185.472
2.300.104	Dráttarbill m. tveim flutn vögnum 30 tonna	klst			205.835
3.900.390	Rammar, Hliðarstoðir Rb 40/50 og Þakbitar	heild			4.751.809
3.999.555	Festingar,vinklar,rær,skrúfur o.fl.	heild			50.397
2.5	Rammar	Samtals Kr			5.565.177
2.6	Þak				
1.100.100	Útseld vinna vélstjóra	klst			75.939
1.100.154	Útseld vinna verkamanna	klst			974.210
1.100.200	Útseld vinna húsasmiða	klst			295.862
1.200.050	Útseld mælieining húsasmiða, upppláttur	mæliein			2.158.232
2.200.020	Bílkranir 30 tonn	klst			153.494
2.300.104	Dráttarbill m. tveim flutn vögnum 30 tonna	klst			170.346
3.005.030	Byggingatimbur. Fura 50 x 100mm	m	3.040,00	166,00	504.640
3.006.032	Húspurrt timbur. Fura 50 x 150mm	m	148,00	351,00	51.948
3.015.108	Rakaþolnar spónaplötur. Þykkt 16mm	m2	64,00	847,61	54.247
3.016.111	Sléttur vatnspolinn birkkrossviður þykkt 12mm	m2	94,00	1.676,47	157.588
3.017.201	Hálmsementsplötur 25mm 50 x 200	m2	96,00	1.431,00	137.376
3.040.590	Reykgluggar m/umgj. og opnaracylinder	stk	16,00	90.792,83	1.452.685
3.075.102	Steinull ísl þ. 75 mm 23 kg/m3	m2	60,00	509,07	30.544
3.075.105	Steinull ísl þ.150mm þ.23kg/m3	m2	1.130,00	1.019,40	1.151.922
3.077.005	Þakpappi. B=1m,L=20m,10-20 pam.(B-þykkt ísl.)	rúlla	76,00	2.704,50	205.542
3.077.023	Veggpappi, 1,25m x 16m	rúlla	65,00	2.545,00	165.425
3.077.106	Byggingaplast þ=0,20mm 2 x 50m	m2	80,00	88,62	7.090
3.080.138	Saumur, galv. m/haus 3"	kg	47,00	264,50	12.432
3.080.330	Múrboltar, 10 x 165 mm, galv.	stk	1.670,00	122,50	204.575
3.080.360	Galv.borðaboltar 12mm (1/2") L=300 mm	stk	218,00	136,50	29.757
3.084.002	Asfalt á yfirborð rifjaplatna	kg	440,00	67,35	29.634
3.101.301	Garðastál lítað (DOBEL) GS-45K	m	1.473,00	1.427,00	2.101.971
3.101.333	Kjöljárn plasthúðað	m	16,00	2.445,00	39.120
3.101.336	Vindskeid, Plasthúðað	m	16,00	2.015,00	32.240
3.101.351	Kamsaumur m. þéttingu	pakki	114,00	1.245,00	141.930
3.101.381	Þéttilisti fyrir þakstál, yfir	m	99,40	280,00	27.832
3.101.382	Þéttilisti fyrir þakstál undir	m	99,40	220,00	21.868
3.520.399	Galv. flatjárn 4x25 mm vinkilbeygt.	stk	1.670,00	97,06	162.090
3.900.490	Rifjaplötur RP 18/100 og RP 18/120	heild			5.546.417
3.999.556	Festingar, fylling í raufar ofl.	heild			71.524
3.999.557	Ýmislegt, saumur o.fl.	heild			73.213
2.6	Þak	Samtals Kr			16.241.693
2.7	Gluggar				
1.100.154	Útseld vinna verkamanna	klst			248.886
1.100.200	Útseld vinna húsasmiða	klst			69.343
1.200.050	Útseld mælieining húsasmiða, upppláttur	mæliein			474.779
1.200.150	Útseld mælieining málara	mæliein			158.702
3.040.001	Gluggi nr. G1. Oregon Pine 2,5 x 5"	m	12,00	58.116,69	697.400
3.040.002	Gluggi nr. G2. Oregon Pine 2,5 x 5"	m	4,00	60.121,15	240.485
3.040.003	Gluggi nr. G3. Oregon Pine 2,5 x 5", opnanl.gl.	m	24,00	10.317,02	247.608
3.045.910	Gler tvöfalt. Fastar rúður 57,3 x 112sm	stk	160,00	3.438,82	550.211
3.045.911	Gler tvöfalt i opnanleg fög 48,3 x 48,3sm	stk	24,00	1.520,74	36.498
3.080.292	Skrúfur kopar, kúptur haus, 3,5x40mm, 200stk/pk	pakki	86,00	1.430,00	122.980
3.082.450	Gluggakítí í 0,33ltr. túpum	túpa	81,00	477,33	38.664
3.082.503	Glerisetningarlistar5x10mm úr gúmmí	m	590,00	34,50	20.355
3.600.500	Fúavari, þekjandi viðarvörn	ltr.	21,00	1.319,70	27.714
3.999.523	Lamir, skrár og fl.	heild			259.730
2.7	Gluggar	Samtals Kr			3.193.355
2.8	Útihurðir				
3.050.106	Útihurðir í iðnaðarhús.	heild			1.549.775

2.8 Útihurðir		Samtals Kr			1.549.775
Lykill	Heiti frumþáttar	Eining	Magn	Verð á einingu	Verð alls
3.2 Frágangur veggja inni					
1.100.154	Útseld vinna verkamanna	klst			59.258
1.100.550	Útseld verkstæðisvinna	klst			2.574
1.200.051	Útseld mælieining húsasmiða, tréverk	mæliein			30.836
1.200.052	Útseld mæliein. húsasm, handlang	mæliein			2.318
1.200.100	Útseld mælieining múrara ,múrverk	mæliein			199.995
1.200.102	Útseld mælieining múrara, handlang	mæliein			39.444
1.200.150	Útseld mælieining málara	mæliein			613.556
3.007.034	Smíðaviður. Fura 50 x 200mm	m	36,40	757,50	27.573
3.080.330	Múrboltar, 10 x 165 mm, galv.	stk	41,00	122,50	5.022
3.200.112	Pússningasandur, verð á bygg. stað	tunna	254,00	589,98	149.855
3.205.102	Sekkjað Portlandsement, 50 kg poki	poki	16,00	709,60	11.354
3.205.112	Fínþússning, 30 kg í kassa	kassi	4,00	1.600,00	6.400
3.205.150	Kalk í þússningu í pokum	kg	325,00	45,85	14.901
3.205.210	Loftblendi, 3,8 lítrar í brúsa	brúsi	1,00	1.029,59	1.030
3.215.040	Réttskaiðar, fura 1/3x3"	m	60,00	129,50	7.770
3.230.900	Veggflísar, 10x20 og 15x20sm, sléttar	m2	34,45	4.653,85	160.325
3.600.001	Innimálning plastmálning	ltr.	388,00	1.034,08	401.223
3.600.030	Málning, 10 lítrar í dós	ltr.	84,00	693,50	58.254
3.600.110	Olíumálning. löguð grunnmálning	ltr.	74,30	1.232,00	91.538
3.600.500	Fúavari, þekjandi viðarvörn	ltr.	29,10	1.319,70	38.403
3.720.001	Flísalím í brúsum	ltr	24,25	908,79	22.038
3.999.560	Annað efni v.málunar veggja inni	heild			56.155
3.2 Frágangur veggja inni		Samtals Kr			1.999.822
3.3 Frágangur gólfa					
1.100.154	Útseld vinna verkamanna	klst			144.591
1.200.100	Útseld mælieining múrara ,múrverk	mæliein			388.728
1.200.102	Útseld mælieining múrara, handlang	mæliein			1.351
1.200.150	Útseld mælieining málara	mæliein			385.107
1.200.300	Útseld mælieining veggfóðrara	mæliein			237.494
3.077.106	Byggingaplast þ=0,20mm 2 x 50m	m2	1.135,00	88,62	100.584
3.230.901	Gólfflísar leirflísar 10x20 cm	m2	5,46	3.160,05	17.254
3.600.311	Epoxy góflakk	ltr	352,00	1.890,67	665.516
3.600.901	Epoxy þynnir	ltr.	80,00	796,25	63.700
3.600.921	Saltsýra	ltr.	525,00	258,97	135.959
3.600.923	Herðir, Epoxy	ltr.	105,00	1.835,00	192.675
3.700.008	Linoleum gólfdukur /=2,5 mm	m2	179,60	1.879,00	337.468
3.720.001	Flísalím í brúsum	ltr	3,82	908,79	3.472
3.720.100	Lím á gólfdukk, vatnsþolið	ltr	62,00	809,15	50.167
3.999.544	Annað efni	heild			42.517
3.3 Frágangur gólfa		Samtals Kr			2.766.583
3.5 Frágangur lofta					
1.200.150	Útseld mælieining málara	mæliein			34.837
3.600.001	Innimálning plastmálning	ltr.	7,80	1.034,08	8.066
3.600.110	Olíumálning. löguð grunnmálning	ltr.	3,60	1.232,00	4.435
3.600.111	Olíumálning	ltr.	32,00	1.747,00	55.904
3.999.558	Annað efni	heild			6.421
3.5 Frágangur lofta		Samtals Kr			109.663
4.1 Fastar innréttingar					
1.200.051	Útseld mælieining húsasmiða, tréverk	mæliein			143.053
3.006.145	Húspurtt timbur. Hefluð fura 45 x 45mm	m	72,00	166,50	11.988
3.080.292	Skrúfur kopar, kúptur haus, 3,5x40mm, 200stk/pk	pakki	2,00	1.430,00	2.860
3.080.330	Múrboltar, 10 x 165 mm, galv.	stk	37,00	122,50	4.532
3.082.450	Gluggakítta í 0,33ltr. túpum	túpa	6,00	477,33	2.864
3.161.105	Eldhúsinnrétting plastkl. m upps.	heild			123.984
3.162.100	Fataskápar úr blikki 40x170x55 cm	stk	50,00	14.249,00	712.450
3.600.500	Fúavari, þekjandi viðarvörn	ltr.	1,30	1.319,70	1.716
3.999.522	Annað efni	heild			10.680
4.1 Fastar innréttingar		Samtals Kr			1.014.127

Lykill	Heiti frumþáttar	Eining	Magn	Verð á einingu	Verð alls
4.3	Innihurðir				
1.200.051	Útseld mælieining húsasmiða, tréverk	mæliein			153.249
1.200.150	Útseld mælieining málara	mæliein			70.556
3.006.120	Húspurrt timbur. Hefluð fura 22 x 22mm	m	226,00	80,50	18.193
3.050.002	Innihurðir. Harðtex. B=800mm Ekki skrá	stk	21,00	20.750,18	435.754
3.050.033	Innihurðaspjöld með úrtaki Harðtex B=900	stk	2,00	11.044,12	22.088
3.075.112	Steinull þykkt 100mm 33kg/m ³	m ²	4,70	916,77	4.309
3.080.330	Múrboltar, 10 x 165 mm, galv.	stk	114,00	122,50	13.965
3.600.111	Olíumálning	ltr.	24,30	1.747,00	42.452
3.600.500	Fúavari, þekjandi viðarvörn	ltr.	14,65	1.319,70	19.334
3.999.522	Annað efni	heild			80.665
4.3	Innihurðir	Samtals Kr			860.565
5.1	Hreinlætisbúnaður				
1.200.200	Útseld mælieining pípulagningamanna	mæliein			96.555
3.302.712	Gólfniðurfall 6" Bollavatnslás álsteypa	stk	3,00	6.262,85	18.789
3.305.084	Slöngukranar 1/2"	stk	20,00	1.000,23	20.005
3.315.010	Ólitað vatnssalerni með kassa og setu	stk	4,00	20.136,92	80.548
3.315.210	Ólitað handlaug ca. 600x450mm	stk	4,00	7.031,55	28.126
3.315.508	Eldhúsvaskur úr stáli, tvöfaldur	stk	1,00	10.694,38	10.694
3.315.610	Skolvaskur úr stáli	stk	15,00	9.692,00	145.380
3.315.701	Þvagskálar á vegg	stk	2,00	17.995,97	35.992
3.317.110	Blöndunartæki fyrir handlaugar	stk	4,00	6.081,01	24.324
3.317.115	Blöndunartæki fyrir baðkór	stk	2,00	6.282,64	12.565
3.317.125	Blöndunartæki fyrir eldhúsvask	stk	1,00	4.838,80	4.839
3.317.210	Þvagskálabyssa	stk	2,00	8.605,49	17.211
3.330.020	Brunaslanga í kassa með slöngustút (25 m)	stk	2,00	65.683,08	131.366
3.999.533	Kranatengi, vatnskr. o.fl.	heild			68.513
5.1	Hreinlætisbúnaður	Samtals Kr			694.907
5.2	Frárennslislagir				
1.200.200	Útseld mælieining pípulagningamanna	mæliein			101.195
3.075.101	Steinull ísl þ. 50mm 23kg/m ³	m ²	42,00	340,89	14.317
3.302.013	P.P.Plaströr, 50mm lengd 2m	stk	4,00	441,33	1.765
3.302.015	P.P.Plaströr, 70mm lengd 2m	stk	8,00	567,00	4.536
3.302.017	P.P.Plaströr, 100mm lengd 2m	stk	23,00	939,00	21.597
3.302.022	P.P.Beygjur, 50mm 45 gráður	stk	29,00	110,33	3.200
3.302.024	P.P.Beygjur, 70mm 45 gráður	stk	8,00	153,00	1.224
3.302.026	P.P.Beygjur, 100mm 45 gráður	stk	18,00	296,00	5.328
3.302.032	P.P.Greinar, 50/50 mm, 45 gráður	stk	8,00	216,33	1.731
3.302.034	P.P.Greinar, 70/70 mm, 45 gráður	stk	6,00	335,67	2.014
3.999.571	Ýmislegt í frárennslisögn innanhúss	heild			16.686
5.2	Frárennslislagir	Samtals Kr			173.593
5.3	Neysluvatnslagnir				
1.200.200	Útseld mælieining pípulagningamanna	mæliein			465.608
3.075.079	Glerullarhólkar. Þvermál 27mm (3/4")	m	118,00	195,33	23.049
3.075.080	Glerullarhólkar. Þvermál 33mm (1")	m	144,00	279,67	40.272
3.075.081	Glerullarhólkar. Þvermál 42mm (1 1/4")	m	63,00	337,33	21.252
3.075.082	Glerullarhólkar. Þvermál 48mm (1 1/2")	m	77,50	432,15	33.492
3.302.402	Galvaniseruð rör 20 mm	m	118,35	259,06	30.660
3.302.403	PÍPUL. Galvaniseruð rör, 25mm (1")	m	144,00	393,78	56.704
3.302.404	PÍPUL. Galvaniseruð rör, 32mm (1 1/4")	m	63,00	473,33	29.820
3.302.405	PÍPUL. Galvaniseruð rör, 40mm (1 1/2")	m	89,15	646,39	57.626
3.302.411	PÍPUL. Galvaniseruð hné 20mm (3/4")	stk	64,00	95,00	6.080
3.302.412	PÍPUL. Galvaniseruð hné 25mm	stk	51,00	146,19	7.456
3.302.414	PÍPUL. Galvaniseruð hné 40mm	stk	21,00	439,96	9.239
3.302.452	PÍPUL. Galvaniseruð té 25mm	stk	46,00	216,03	9.937
3.302.454	PÍPUL. Galvaniseruð té 40mm	stk	16,00	600,18	9.603
3.302.512	PÍPUL. Galvaniseraðir skrufubútar, 25mm	stk	86,00	108,89	9.365
3.305.005	Rennilokar 40mm (1 1/2")	stk	6,00	1.947,97	11.688
3.305.050	Einstreymislokak 40mm (1 1/2")	stk	2,00	4.414,42	8.829
3.999.575	Festingar og upphengi á pípum í loft og vegg	heild	57.571		
3.999.576	Annað efni í vatnslögn(plast,sísal,mak o.fl.)	heild			26.549

5.3 Neysluvatnslagnir**Samtals Kr****914.800**

Lykill	Heiti frumþáttar	Eining	Magn	Verð á einingu	Verð alls
--------	------------------	--------	------	----------------	-----------

5.4 Hitalagnir

1.200.200	Útseld mælieining pípulagningamanna	mæliein			707.922
3.075.077	Glerullarhólkar. Þvermál 17mm (3/8")	m	106,00	157,00	16.642
3.075.079	Glerullarhólkar. Þvermál 27mm (3/4")	m	175,00	195,33	34.183
3.075.080	Glerullarhólkar. Þvermál 33mm (1")	m	138,00	279,67	38.594
3.075.082	Glerullarhólkar. Þvermál 48mm (1 1/2")	m	114,00	432,15	49.265
3.302.201	Svört vatnsrör 10 mm	m	106,00	109,67	11.625
3.302.203	Svört vatnsrör 20 mm	m	175,00	202,43	35.425
3.302.204	Svört vatnsrör 25 mm	m	140,00	292,41	40.937
3.302.206	Svört vatnsrör 40 mm (1 1/2")	m	127,00	445,77	56.613
3.302.210	Svört hné 10 mm	stk	100,00	54,67	5.467
3.302.212	Svört hné 20 mm	stk	116,00	86,30	10.011
3.302.213	Svört hné 25 mm	stk	103,00	179,58	18.497
3.302.215	Svört hné 40 mm (1 1/2")	stk	57,00	232,92	13.276
3.302.250	PÍPUL. Svört té, 10mm, (3/8")	stk	30,00	80,67	2.420
3.302.252	PÍPUL. Svört té, 20mm	stk	72,00	112,25	8.082
3.302.253	PÍPUL. Svört té, 25mm	stk	95,00	166,88	15.854
3.302.255	PÍPUL. svört té 40 mm (1 1/2")	stk	44,00	498,34	21.927
3.302.310	PÍPUL. svartir skrúfbútar 10 mm	stk	69,00	63,00	4.347
3.302.312	PÍPUL. Svartir skrúfbútar, 20mm	stk	143,00	70,84	10.130
3.302.313	PÍPUL. Svartir skrúfbútar, 25mm	stk	36,00	101,90	3.668
3.302.315	PÍPUL. svartir skrúfbútar 40 mm (1 1/2")	stk	85,00	172,36	14.651
3.305.003	Rennilokar 25mm (1")	stk	12,00	1.456,33	17.476
3.305.005	Rennilokar 40mm (1 1/2")	stk	13,00	1.947,97	25.324
3.305.050	Einstreymislokar 40mm (1 1/2")	stk	3,00	4.414,42	13.243
3.305.120	Ofnlokar, f. bakrás	stk	17,00	2.634,50	44.786
3.305.202	Þrýstijafnari, 25 mm	stk	2,00	22.836,51	45.673
3.305.241	Hitastýrður loki, 20 mm	stk	7,00	24.758,41	173.309
3.305.252	Segulloki	stk	7,00	11.006,79	77.048
3.305.429	Stillitét algeng gerð 3/8"	stk	17,00	559,67	9.514
3.310.010	Hitablásari	stk	4,00	110.758,00	443.032
3.310.011	Hitablásari	stk	3,00	96.102,00	288.306
3.310.020	Hraðastillir f. hitablásara	stk	7,00	12.124,27	84.870
3.310.193	Ofnar samkvæmt sérstakri athugun, lakkaðir	heild			294.321
3.322.010	Forhitari	stk	1,00	122.329,00	122.329
3.999.572	Ýmis stjórntæki í hitalögn	heild			64.578
3.999.573	Festingar og upphengi á pípum í loft og veggi	heild			111.601
3.999.574	Annað efni í hitalögn (plast,mak,hampur o.fl.)	heild			23.674

5.4 Hitalagnir**Samtals Kr****2.958.620****5.5 Raflagnir**

1.200.250	Útseld mælieining rafvirkja	mæliein			4.372.942
3.400.110	Rafmagnsrör, 16mm plast	m	620,00	35,30	21.886
3.400.115	Inntaksrör úr plasti 25 mm	m	60,00	75,02	4.501
3.400.116	Inntaksrör úr plasti 40 mm	m	15,00	144,51	2.168
3.400.117	Inntaksrör úr plasti 75 mm	m	40,00	307,29	12.292
3.400.212	Rofa/tengladósir á timburvegg	stk	88,00	113,16	9.958
3.400.217	Dósir í timburloft	stk	36,00	151,00	5.436
3.400.222	Veggdósir á timburvegg	stk	6,00	139,00	834
3.400.235	Tengidósir 8x8 cm	stk	45,00	87,00	3.915
3.400.310	Rafmagnsvír 1,5q	m	2.100,00	10,43	21.903
3.400.335	Strengur 10x2 x0,6q	stk	100,00	102,00	10.200
3.400.340	Ídr vír 50 mm2	m	30,00	501,00	15.030
3.400.351	Strengur 3x1,5q	m	1.630,00	45,19	73.660
3.400.352	Strengur 4x1,5q	m	870,00	59,25	51.548
3.400.353	Strengur 5x1,5q	m	580,00	69,52	40.322
3.400.358	Strengur 5x2,5q	m	390,00	110,00	42.900
3.400.363	Strengur 5x4 q	m	90,00	186,00	16.740
3.400.368	Strengur 5x6 q	m	20,00	250,00	5.000
3.400.371	Strengur 3x10 q	m	200,00	344,00	68.800
3.400.381	Lausataugar 3x1,5 q	m	115,00	70,35	8.090
3.400.388	Lausataugar 5x2,5q	m	80,00	144,00	11.520
3.400.408	Lekastraumsrofar 4x40 A	stk	1,00	4.904,00	4.904
3.400.411	Lekastraumsrofar 4x63 A	stk	4,00	6.855,00	27.420

3.400.412	Lekastraumsrofar 4x100 A	stk	2,00	22.140,00	44.280
3.400.416	Lekastraumsrofar 4x160 A	stk	1,00	36.810,00	36.810
3.400.420	Sjálfvör, 10 A	stk	19,00	661,94	12.577

Lykill	Heiti frumþáttar	Eining	Magn	Verð á einingu	Verð alls
--------	------------------	--------	------	----------------	-----------

5.5 Raflagnir framh.

3.400.423	Sjálfvör, 25 A	stk	3,00	675,17	2.026
3.400.430	Sjálfvör 3x10 A	stk	56,00	2.378,00	133.168
3.400.431	Sjálfvör 3x16 A	stk	12,00	2.468,00	29.616
3.400.433	Sjálfvör 3x25 A	stk	3,00	2.301,00	6.903
3.400.434	Sjálfvör 3x63 A	stk	3,00	3.313,00	9.939
3.400.460	Fjarrofar <16 A 1x (straumstuðrofar)	stk	16,00	1.558,00	24.928
3.400.470	Spólurofar 3x63 A	stk	4,00	13.540,00	54.160
3.400.472	Spólurofar 3x125 A	stk	2,00	28.734,00	57.468
3.400.480	Varrofar (neo) 1x63 A	stk	8,00	2.189,00	17.512
3.400.482	Varrofar (neo) 3x63 A	stk	4,00	6.163,00	24.652
3.400.490	Varskilrofar 125 A	stk	7,00	5.622,00	39.354
3.400.492	Varskilrofar 250 A	stk	1,00	13.651,00	13.651
3.400.494	Varskilrofar 400 A	stk	1,00	23.714,00	23.714
3.400.501	Tenglar 10-16 A innfelldir	stk	23,00	276,00	6.348
3.400.505	Tenglar 10-16 A utaná l.	stk	44,00	244,00	10.736
3.400.506	Tenglar 10-16 A utaná l. tvöfaldir	stk	87,00	294,00	25.578
3.400.507	Tenglar 63 A 1f utaná l.	stk	6,00	3.428,00	20.568
3.400.508	Tenglar 16 A 3f utaná l.	stk	40,00	972,00	38.880
3.400.509	Tenglar 63 A 3f utaná l.	stk	3,00	4.438,00	13.314
3.400.522	Tenglar fyrir síma	stk	2,00	402,00	804
3.400.527	Rofar 10 A innfelldir	stk	25,00	403,00	10.075
3.400.529	Rofar 10 A utaná l.	stk	15,00	287,00	4.305
3.400.537	Þrýstirofar 10 A innfelldir	stk	17,00	497,00	8.449
3.400.550	Lykilrofar 6 A innfelldir	stk	4,00	2.047,00	8.188
3.400.640	Tengikassar 0,2 mm2 með hlíf	stk	2,00	2.219,00	4.438
3.400.711	Tengi 6 mm"	stk	500,00	23,62	11.810
3.400.720	Lok á búnað	stk	266,00	40,06	10.656
3.402.101	Strengjarennna 8x10 sm.Rafgalvaniseruð	m	250,00	1.155,00	288.750
3.402.102	Lok á strengjarennnu (8x10 sm rennu) Rafgalv.	m	250,00	312,00	78.000
3.402.103	Strengjarennna 8x15 sm.Rafgalvaniseruð	m	52,00	1.219,50	63.414
3.402.104	Lok á strengjarennnu (renna 8x15 sm). Rafgalv.	m	52,00	318,00	16.536
3.402.105	Strengjarennna 8x20 sm. Rafgalv	m	40,00	1.408,50	56.340
3.402.106	Lok á strengjarennnu (renna 8x20sm).Rafgalv	m	40,00	474,00	18.960
3.402.107	Strengjarennna 8x30 sm. Rafgalv	m	6,00	1.647,00	9.882
3.402.108	Lok á strengjarennnu (renna 8x30 sm). Rafgalv.	m	6,00	558,00	3.348
3.402.109	Upphengi f. strengjarennnu. Ístað úr 5mm flatjárni	stk	200,00	345,00	69.000
3.402.610	Töflusk.-kassar 2.0 m2	stk	1,00	71.540,00	71.540
3.402.611	Töflusk. Kassar 2.5 m2	stk	1,00	79.583,00	79.583
3.402.621	Sökkjar f. töfluskápa	stk	2,00	12.120,00	24.240
3.402.622	Endahlíffar á skápa	stk	8,00	10.074,00	80.592
3.402.623	Burðarstoðir	stk	4,00	1.296,00	5.184
3.402.624	Grindur/hlíffar í skápa 0,20 m2	stk	33,00	1.385,00	45.705
3.402.625	Vírarennur með loki	m	20,00	519,00	10.380
3.402.626	Straumskinnur >250 q	stk	10,00	333,00	3.330
3.402.627	Tengiklemmur 95 mm"sk	stk	80,00	337,00	26.960
3.402.628	Raðklemmur 16 mm"sm	stk	540,00	229,00	123.660
3.407.009	Útljós, neyðarljós. 2x8 wött sílogandi	stk	17,00	8.265,00	140.505
3.407.010	Flúrlampi 3x36 w. Verksmiðjulampi	stk	113,00	5.846,00	660.598
3.407.011	Flúrlampi 2x36 w. Sprengitraustur	stk	9,00	60.102,00	540.918
3.407.012	Flúrlampi 2x58 w.	stk	10,00	7.149,00	71.490
3.407.013	PL-Lampar	stk	14,00	4.046,00	56.644
3.407.014	Flúrlampi 1x18 w.	stk	5,00	5.423,00	27.115
3.407.121	Flúrpípur18W	stk	5,00	194,00	970
3.407.123	Flúrpípur36W	stk	421,00	220,00	92.620
3.407.125	Flúrpípur 58 w.	stk	20,00	252,00	5.040
3.407.127	PL-Pípur 9 w.	stk	28,00	416,00	11.648
3.415.002	Spennir 220/24 V 250 Va	stk	3,00	14.227,00	42.681
3.999.561	Annað efni í raflögn	heild			193.873

5.5 Raflagnir

Samtals Kr

8.456.382

5.6 Annar útbúnaður

3.415.902	Brunaviðvörunarkerfi í verksmiðjuhús	heild		471.151
3.415.904	Innbrotaviðvörunarkerfi í verksmiðjuhús	heild		233.798

5.6 Annar útbúnaður

Samtals Kr

704.949

Lykill	Heiti frumþáttar	Eining	Magn	Verð á einingu	Verð alls
--------	------------------	--------	------	----------------	-----------

5.7 Loftræstilagnir

3.500.501	Almenn loftræsting í verksmiðjuhús	heild		3.320.908
3.500.502	Spónsogkerfi í verksmiðjuhús	heild		1.781.079
3.500.503	Útsog frá Raf- og logsuðu í verksmiðjuhús	heild		1.076.758
3.500.504	Loftræsting á lakklefa í verksmiðjuhús	heild		1.689.214

5.7 Loftræstilagnir

Samtals Kr

7.867.959

6.0 Ytri frágangur

1.100.100	Útseld vinna vélstjóra	klst		284.772
1.100.150	Útseld vinna verkamanna	klst		1.777.755
1.100.550	Útseld verkstæðisvinna	klst		51.481
1.200.050	Útseld mælieining húsasmiða, uppsláttur	mæliein		80.471
1.200.150	Útseld mælieining málara	mæliein		52.350
1.200.200	Útseld mælieining pípulagningamanna	mæliein		34.929
2.000.010	Ýta D.7E.48A, 160 hö	klst		34.800
2.050.001	Veghefill CAT 12F/12G m/söluskatti	klst		206.371
2.100.502	Traktorsgröfur, vökvakn. 4x4 ca 8 tonn	klst		195.810
2.100.600	Gröfur	klst		126.921
2.300.005	Vörubifreiðar 10-13 tonn dagtaxti	klst	79,00	5.748,51
2.400.101	Vibrokefli (dregid) 580 kg	klst	52,00	1.550,31
3.006.030	Húspurtt timbur. Fura 50 x 100mm	m	500,00	325,50
3.006.130	Húspurtt timbur. Hefluð fura 25 x 100mm	m	350,00	269,50
3.200.105	Sandur 0-8mm	tunna	132,00	107,90
3.200.232	Uppfyllingarefni, grús	tunna	3.700,00	102,54
3.205.010	Steinsteypa. Portlandsement	m3	2,00	18.089,39
3.206.109	Steinsteyptar hellur. Stærð 40x40x5 sm	stk	1.246,00	278,50
3.206.501	Kantsteinar, 65x12x30 cm	stk	160,00	777,00
3.302.405	PÍPUL. Galvaniseruð rör, 40mm (1 1/2")	m	30,00	646,39
3.302.620	PÍPUL. Hitapólnar plastpípur, 25mm	m	400,00	85,00
3.600.500	Fúavari, þekjandi viðarvörn	ltr.	95,00	1.319,70
3.800.100	Malbik Y-12	tonn	90,00	5.895,00
3.800.200	Mulningur	tonn	75,00	741,00
3.801.100	Birki(Betula pubesceces) 80-100 cm 1/2/2	stk	26,00	840,00
3.801.110	Glansmispill(cotoncastur lucidus)	stk	50,00	398,00
3.801.300	Grasþökur, akstur innifalinn	m2	250,00	230,00
3.999.519	Ýmislegt	heild		30.027
3.999.520	Ýmislegt	heild		15.512

6.0 Ytri frágangur

Samtals Kr

5.448.302

7.0 Annað (ýmis kostnaður)

1.100.052	Verkstjórn	klst		2.426.378
1.100.150	Útseld vinna verkamanna	klst		751.398
1.100.601	Eftirlit	heild		3.744.845
1.200.050	Útseld mælieining húsasmiða, uppsláttur	mæliein		107.831
2.300.201	Sendibílar dagtaxti, atv. hús	heild		181.462
2.300.301	Fólksbifreiðar, atv. hús	heild		256.730
2.800.601	Vinnuskúr 30 m2	m2xman		478.215
2.800.751	Verkfæri sérst. athugun, atv. hús	heild		626.801
3.999.101	Rafmagn til húsa í byggingu	kwst.	11.322,00	7,46
3.999.110	Heitt vatn frá Hitav. Reykjavíkur	m3	4.995,00	65,29
3.999.121	Teikningar, atvinnuhús	heild		5.712.958
9.999.151	Opinber gjöld, sérstakur útreikningur	heild		11.904.971

7.0 Annað (ýmis kostnaður)

Samtals Kr

26.602.175

Atvinnuhúsnaði

Samtals Kr

116.177.680