

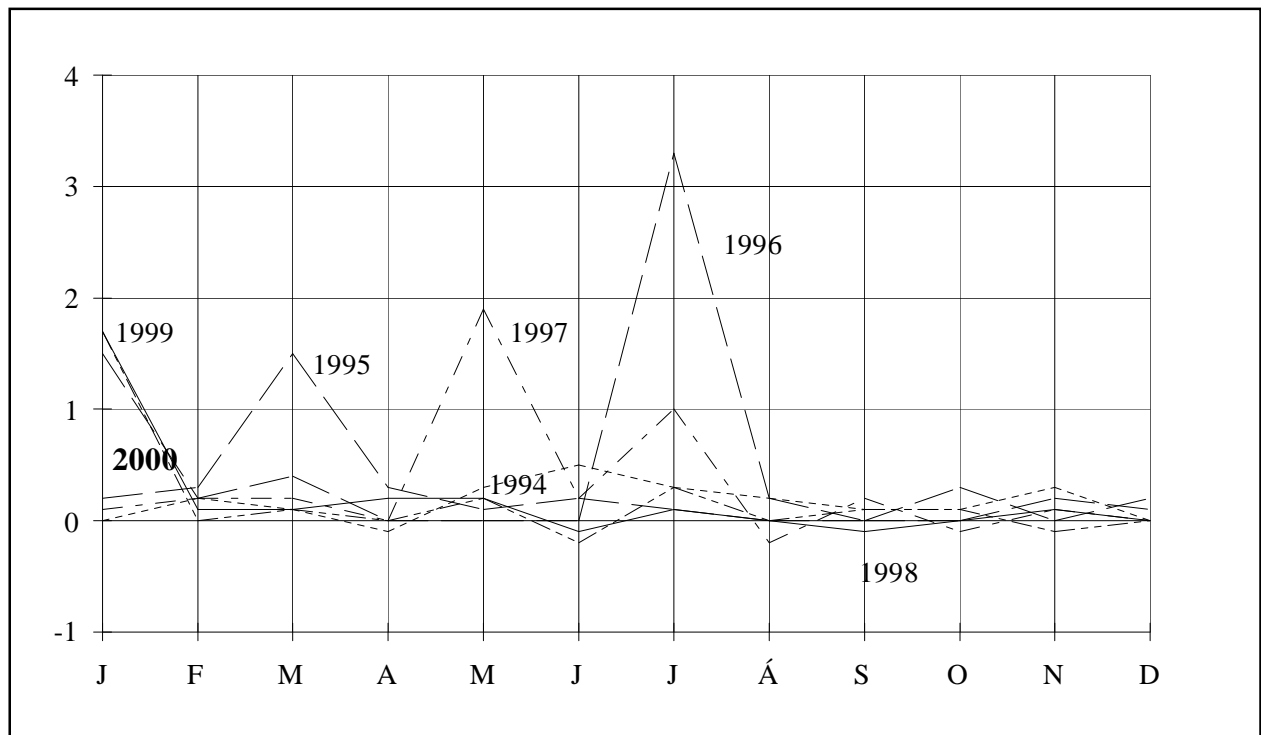

BYGGINGARVÍSITÖLUR



Febrúar 2000

BYGGINGARVÍSITÖLUR

Meginhlutverk þessarar útgáfu er að sýna hlutfallslegar breytingar á byggingarkostnaði og einstökum þáttum hans. Upplýsingar um byggingarkostnað á rúmmetra og fermetra eru einnig gagnlegar í ýmsum tilvikum og eru birtar hér að neðan um það (þau) vísitöluhús sem bók þessi fjallar um. Hafa skal hugfast að ekki er raunhæft að bera byggingarkostnað vísitöluhúss saman við byggingarkostnað annarra húsa nema kynna sér alla uppbyggingu og frágang og bera saman efnis- og verklýsingar. Í fjölbýlishúsinu og einbýlishúsinu er aðeins innifalinn sá virðisaukaskattur sem ekki fæst endurgreiddur (við nýbyggingu íbúðarhúsnæðis fást 60 % endurgreidd af virðisaukaskatti vinnu á byggingarstað).

Húsgerð	Heildarstærð		Kostnaður	
	Flatarmál í m ²	Rúmmál í m ³	kr/m ²	kr/m ³
Fjölbýlishús (vísitala 238,6 stig)	960	2.844	74.415,38	25.119,11
Iðnaðarhús (með fullum VSK) (vísitala 127,9 stig) Ath.: nýr grunnur, fullbúið hús (Jan. 1991=100)	1.077	5.922	96.640,62	17.575,47

Efnisyfirlit

Formáli	bls.	3
Vísitala byggingarkostnaðar	bls.	3
Breytingar á vísitölu byggingarkostnaðar	bls.	3
Byggingarvísitala eftir starfsgreinum og byggingaráföngum	bls.	4
Vísitölur byggingarhluta fjölbýlishúss	bls.	4
Ýmis myndrit	bls.	5
Yfirlitstafla: vísitala byggingarkostnaðar eftir starfsgreinum	bls.	7
Yfirlitstafla: vísitala byggingarkostnaðar eftir Rb-kostnaðarkerfi	bls.	7
Útreikningur á kostnaði við byggingu fjölbýlishúss samkv. Rb-kostnaðarkerfi	bls.	8
Vísitala iðnaðarhúss	bls.	17
Vísitala iðnaðarhúss eftir starfsgreinum og byggingaráföngum	bls.	18
Vísitölur byggingarhluta iðnaðarhúss	bls.	18
Vísitala iðnaðarhúss, myndrit	bls.	19
Útreikningur á kostnaði við byggingu iðnaðarhúss samkv. Rb-kostnaðarkerfi	bls.	20

Formáli

Rit þetta er gefið út af Rannsóknastofnun byggingariðnaðarins og Hagstofu Íslands í sameiningu.

Ritið kemur út mánaðarlega og birtir alltaf hina opinberu byggingarvísitölu, þ.e. vísitölu fjölbýlis, og einnig vísitölu iðnaðarhúss. Útreikningur á kostnaði einbýlishúss fylgir að auki þriðja hvern mánuð, þ.e. í janúar, apríl, júlí og október. Vísitölurnar eru settar fram samkvæmt kostnaðarkerfi Rb en jafnframt eru þær sundurliðaðar eftir starfsgreinum og byggingaráföngum líkt og tíðkast í Hagtíðindum. Loks má nefna töflur um þróun vísitalna og ýmsar upplýsingar til glöggvunar á efninu.

Vísitala byggingarkostnaðar

Hagstofan hefur reiknað vísitölu byggingarkostnaðar eftir verðlagi um miðjan janúar 2000. Vísitalan er 238,6 stig (júní 1987=100) og hækkaði um 0,8% frá fyrra mánuði. Hún gildir fyrir febrúar 2000. Samsvarandi vísitala miðuð við eldri grunn (desember 1982=100) er 763 stig.

Hækkun vísitölnnar síðastliðna þrjá mánuði samsvarar 2,9% hækkun á ári. Síðastliðna tólf mánuði hækkaði byggingarvísitalan um 1,5%.

Breytingar vísitölu byggingarkostnaðar 1997 - 2000

	Vísitölur		Breytingar í hverjum mánuði, %	Umreiknað til árshækkunar miðuð við hækkun vísitölnnar			
	Gildistími júlí 1987 =100	Útreikningstími júní 1987=100		Síðasta mánuð, %	Síðustu 3 mánuði, %	Síðustu 6 mánuði, %	Síðustu 12 mánuði, %
1997							
Nóvember	225.6	225.8	0.1	1.1	0.5	2.3	3.7
Desember	225.8	225.9	0.0	0.5	0.0	2.1	3.6
Meðaltal	.	223.0	4.4
1998							
Janúar	225.9	229.8	1.7	22.8	7.7	3.5	5.3
Febrúar	229.8	230.1	0.1	1.6	7.8	4.1	5.3
Mars	230.1	230.4	0.1	1.6	8.2	4.0	5.2
Apríl	230.4	230.8	0.2	2.1	1.8	4.7	5.4
Máí	230.8	231.2	0.2	2.1	1.9	4.8	3.6
Júní	231.2	230.9	-0.1	-1.5	0.9	4.5	3.3
Júlí	230.9	231.1	0.1	1.0	0.5	1.1	2.3
Ágúst	231.1	231.1	0.0	0.0	-0.2	0.9	2.5
September	231.1	230.9	-0.1	-1.0	0.0	0.4	2.2
Oktober	230.9	231.0	0.0	0.5	-0.2	0.2	2.4
Nóvember	231.0	231.2	0.1	1.0	0.2	0.0	2.4
Desember	231.2	231.2	0.0	0.0	0.5	0.3	2.3
Meðaltal	.	230.8	3.5
1999							
Janúar	231.2	235.1	1.7	22.2	7.3	3.5	2.3
Febrúar	235.1	235.2	0.0	0.5	7.1	3.6	2.2
Mars	235.2	235.4	0.1	1.0	7.5	3.9	2.2
Apríl	235.4	235.5	0.0	0.5	0.7	3.9	2.0
Máí	235.5	235.9	0.2	2.1	1.2	4.1	2.0
Júní	235.9	235.5	-0.2	-2.0	0.2	3.8	2.0
Júlí	235.5	236.3	0.3	4.2	1.4	1.0	2.3
Ágúst	236.3	236.4	0.0	0.5	0.9	1.0	2.3
September	236.4	236.7	0.1	1.5	2.1	1.1	2.5
Oktober	236.7	236.9	0.1	1.0	1.0	1.2	2.6
Nóvember	236.9	236.6	-0.1	-1.5	0.3	0.6	2.3
Desember	236.6	236.7	0.0	0.5	0.0	1.0	2.4
Meðaltal	.	236.0	2.3
2000							
Janúar	236.7	238.6	0.8	10.1	2.9	2.0	1.5
Febrúar	238.6

Byggingarvísitala eftir starfsgreinum og byggingaráföngum.

1. áfangi Fokhelt hús 2. áfangi Tilbúið undir tréverk 3. áfangi Lokafrágangur	Júní 1987 Alls	Fjárhæðir í þúsundum króna verðlag í janúar 2000				Samsvarandi vísitölur gildistími febrúar 2000			
		1. áf.	2. áf.	3. áf.	Alls	1. áf.	2. áf.	3. áf.	Alls
01 Húsasmíði	8.928	7.004	3.619	10.071	20.694	227.1	245.1	230.6	231.8
02 Múrverk	7.713	9.434	9.705	740	19.879	259.7	261.2	203.4	257.7
03 Þrúlögn	1.891	312	2.689	994	3.995	241.0	244.6	150.2	211.3
04 Raflögn	1.846	586	1.190	1.741	3.516	206.9	193.3	183.7	190.5
05 Blikk- og iárnsmíði	330	264	747	-	1.011	267.7	322.3	.	306.0
06 Málun	1.625	-	1.492	2.645	4.137	.	254.8	254.5	254.6
07 Dúkalögn og veggfóðrun	1.198	-	337	2.023	2.359	.	231.5	192.3	197.0
08 Vélavinna. akstur. uoðfvilling	721	1.623	164	72	1.859	251.8	304.3	322.3	257.9
09 Verkstíorn og ýmis verkam.vinna	1.694	1.165	1.531	886	3.582	213.6	210.9	209.8	211.5
10 Ýmislegt	287	168	287	126	580	172.9	213.2	225.6	202.0
Samtals	26.232	20.556	21.760	19.297	61.613	241.4	247.7	216.1	234.9
Þar af: vinnuliðir	10.374	7.269	12.537	5.147	24.954	232.2	251.4	228.0	240.5
Efnisliðir	10.424	10.903	7.431	5.809	24.143	249.7	244.9	192.2	231.6
Annað (nr. 01-3. 08 og 10)	5.434	2.384	1.792	8.340	12.517	234.0	234.3	228.5	230.3
11 Teikningar	1.233	.	.	.	3.604	.	.	.	292.3
12 Frágangur lóðar	1.131	.	.	.	2.771	.	.	.	245.0
13 Opnber giöld	1.350	.	.	.	3.450	.	.	.	255.5
Vísitalan alls	29.947	.	.	.	71.439	.	.	.	238.6
Vísitalan með grunn 100 í janúar 1983									763
Vísitalan með									11.308

Vísitölur byggingarluta, Fjölþýlishús

Nr - Byggingarlutar	Vinna	Efni aðk. iðn vara	Opnber gj. Vél. mótal. o.fl.	Verð alls	Samsv. vísitala
1.0 Undirbygging	987.049	2.395.337	565.382	3.947.768	265,0
1.1 Gröftur og fylling	201.892	435.585	477.632	1.115.109	274,2
1.2 Sökkklar	664.652	1.734.716	87.750	2.487.118	267,3
1.3 Lagnir í grunn	120.505	225.036	0	345.541	226,4
2.0 Yfirbygging	8.160.841	10.987.360	1.334.919	20.483.120	248,5
2.1 Útveggir	1.886.104	2.123.515	378.250	4.387.869	244,0
2.2 Innveggir	1.891.622	1.835.734	388.136	4.115.492	245,7
2.3 Gólfplötur	887.414	2.523.402	385.879	3.796.695	245,7
2.4 Stigar	185.376	237.161	25.161	447.698	249,1
2.6 Þak	1.247.998	2.413.633	157.493	3.819.124	270,5
2.7 Gluggar	1.450.014	1.445.012	0	2.895.026	236,4
2.8 Útihurðir	612.313	408.903	0	1.021.216	249,3
3.0 Frágangur yfirbyggingar	9.653.129	6.440.349	0	16.093.478	242,3
3.1 Frágangur útveggja	1.166.012	397.195	0	1.563.207	246,5
3.2 Frágangur veggja inni	5.390.220	2.449.000	0	7.839.220	242,7
3.3 Frágangur gólfa	1.305.738	2.483.528	0	3.789.266	226,0
3.4 Frágangur stiga	640.990	565.816	0	1.206.806	274,3
3.5 Frágangur lofta	1.150.169	544.810	0	1.694.979	256,5
4.0 Innréttingar	4.015.360	6.707.242	0	10.722.602	220,5
4.1 Fastar innréttingar	3.481.615	3.410.473	0	6.892.088	199,4
4.3 Innihurðir	533.745	3.296.769	0	3.830.514	272,3
5.0 Útbúnaður	2.837.007	3.744.037	0	6.581.044	202,9
5.1 Hreinlætisbúnaður	229.722	801.635	0	1.031.357	155,2
5.2 Frárennislagnir	195.836	118.806	0	314.642	243,1
5.3 Neysluvatnslagnir	349.864	250.235	0	600.099	228,9
5.4 Hítalagnir	546.841	1.233.390	0	1.780.231	248,2
5.5 Raflagnir	1.430.344	1.092.524	0	2.522.868	202,8
5.6 Annar útbúnaður	84.400	247.447	0	331.847	146,3
6.0 Ytri frágangur	0	2.771.499	0	2.771.499	245,0
7.0 Annað (ýmis kostnaður)	2.911.429	3.981.216	3.946.604	10.839.249	250,1
Samtals	28.564.815	37.027.040	5.846.905	71.438.760	238,6

Breyting á byggingarvísitölu milli mánaða

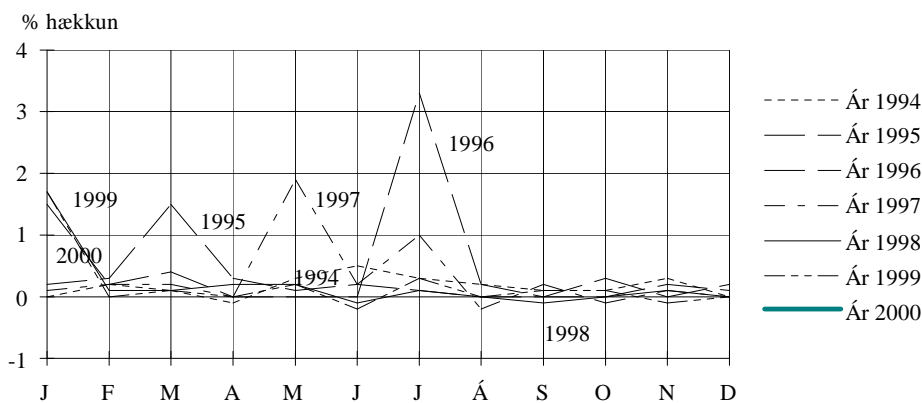

Áætluð hlutfallsskipting milli innlends efnis eða iðnaðarvöru og erlends efnis eða iðnaðarvöru

(ath. innlend vara getur verið innflutt, en er á einhvern hátt unnin innanlands áður en hún kemur í bygginguna.)

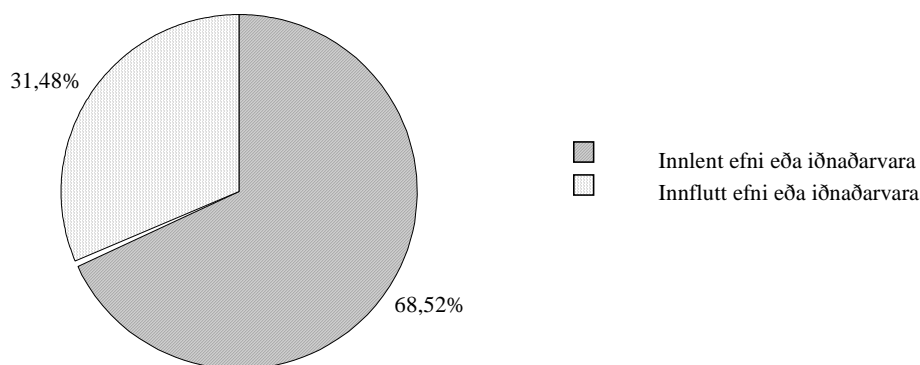

Áætluð innbyrðis hlutfallsskipting nokkurra efnisflokka í vísitöluhúsi

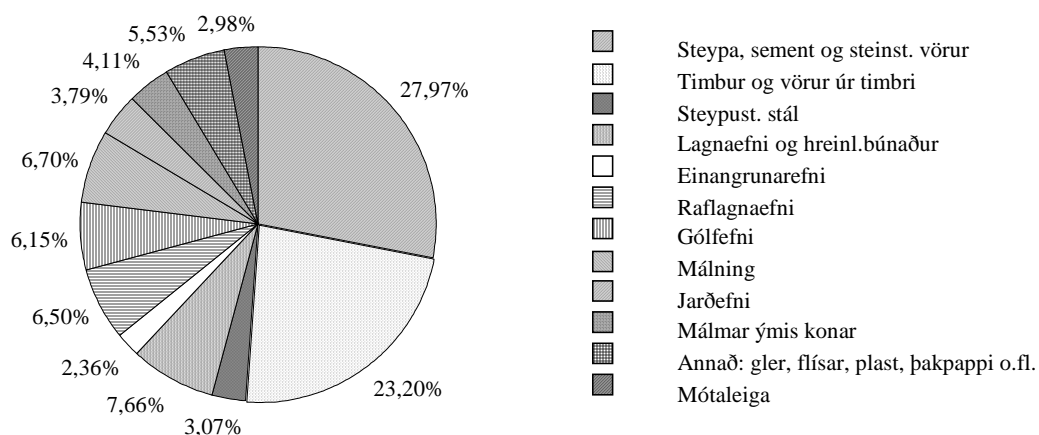

Vísitala fjölbýlishúss, skipting kostnaðar eftir áföngum

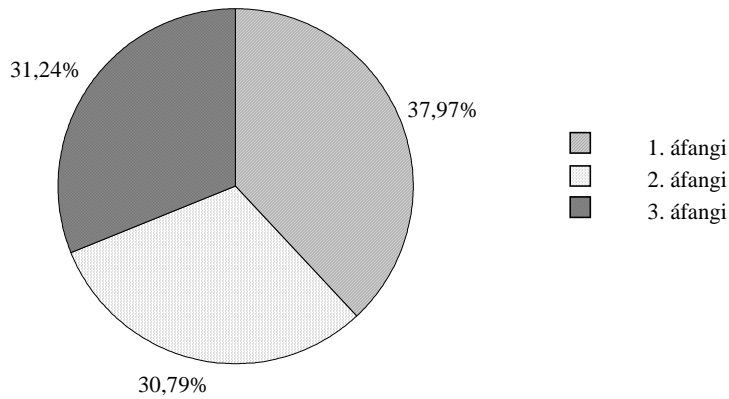

**Vísitala fjölbýlishúss, skipting kostnaðar:
efni, vinna, opinber gjöld o.fl.**

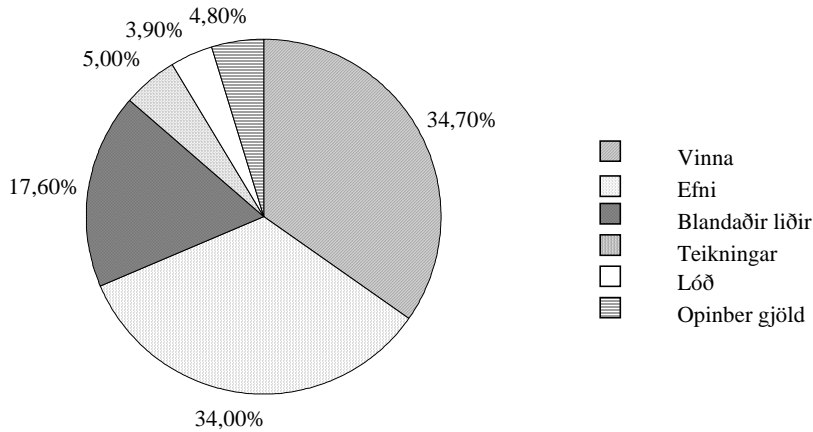

**Vísitala fjölbýlishúss, skipting kostnaðar:
Skipting eftir starfsgreinum o.fl.**

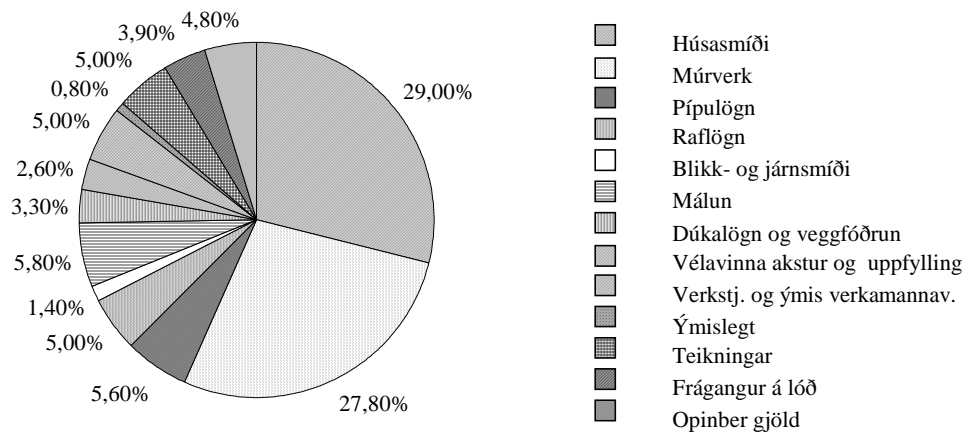

Vísitala byggingarkostnaðar eftir starfsgreinum

	júlí 1987 jan. '83=100	október 1999	nóvember 1999	desember 1999	janúar 2000	febrúar 2000
01 Húsasmíði	305	230.9	231.8	231.3	231.3	231.8
02 Múrverk	331	254.6	254.6	254.7	254.6	257.7
03 Pípulögn	334	210.2	210.1	208.2	208.8	211.3
04 Raflögn	315	195.0	191.9	191.9	191.9	190.5
05 Blikk- og iárnsníði	360	284.5	292.0	292	295.7	306.0
06 Málun	320	254.1	254.1	254.1	254.1	254.6
07 Dúkalögn og veggfóðrun	328	194.1	193.3	193.5	193.5	197.0
08 Vélavinna. akstur. uðfvillinge	291	256.0	256.7	257	257.0	257.9
09 Verksti.. ýmis verkam.vinna	301	207.3	207.3	207.3	207.3	211.5
10 Ýmislegt	322	199.9	199.9	199.9	199.9	202.0
Samtals	318	233.1	233.3	233.0	233.1	234.9
Þar af: vinnuliðir	290	236.8	237.0	237	237.0	240.5
Efnisliðir	341	231.3	230.8	230.6	230.8	231.6
Annað (nr. 01 -3. 08 og 10)	328	229.5	231.0	230	230.0	230.3
11 Teikningar	318	290.2	290.3	290	290.1	292.3
12 Frágangur lóðar	335	243.6	244.2	244.2	244.2	245.0
13 Öðinber eiöld	354	251.6	251.9	252	251.8	255.5
Vísitalan alls	320	236.7	236.9	236.6	236.7	238.6
Með grunn 100 í jan. 1983	.	757	758	757	757	763
Með grunn 100 í nóv. 1975	4.739	11.218	11.228	11214	11.218	11.308

Vísitala byggingarkostnaðar eftir Rb. - kostnaðarkerfi

	júlí 1987 jan. '83=100	október 1999	nóvember 1999	desember 1999	janúar 2000	febrúar 2000
1 Undirbygging	324	264.0	264.0	264.3	264.4	265.0
1.1 Gröftur og fylling	276	272.8	272.8	272.8	272.8	274.2
1.2 Sökkklar	352	266.8	266.8	267.3	267.3	267.3
1.3 Lagnir í grunn	316	223.1	223.1	223.4	224.8	226.4
2 Yfirbygging	316	247.2	247.4	247.5	247.5	248.5
2.1 Útveggir	318	242.5	242.5	242.8	242.8	244.0
2.2 Innveggir	312	244.6	244.6	244.6	244.6	245.7
2.3 Gólfplötur	348	245.3	245.3	245.3	245.3	245.7
2.4 Stigar	332	248.8	248.8	248.8	248.8	249.1
2.6 Þak	313	267.0	268.0	268.3	268.3	270.5
2.7 Gluggar	287	236.4	236.4	236.4	236.4	236.4
2.8 Útihurðir	310	249.3	249.3	249.3	249.3	249.3
3 Frágangur yfirbyggingar	310	237.9	238.0	238.0	238.2	242.3
3.1 Útveggir	303	241.9	241.9	241.9	241.9	246.5
3.2 Innveggir	307	238.4	238.6	238.6	238.5	242.7
3.3 Gólf	312	222.7	222.2	222.3	222.3	226.0
3.4 Stigar	350	265.1	267.3	267.3	270.1	274.3
3.5 Loft	301	252.0	252.0	252.0	252.0	256.5
4 Innréttingar	334	221.7	222.0	220.9	220.9	220.5
4.1. 4.2 Innréttingar	332	206.4	201.6	200.0	200.0	199.4
4.3 Innihurðir	339	259.3	272.2	272.2	272.2	272.3
5 Útbúnaður	320	202.1	202.2	201.1	201.3	202.9
5.1 Hreinlætisbúnaður	372	154.3	154.1	152.8	154.1	155.2
5.2 Frárennslislagir	304	239.0	239.0	237.2	237.2	243.1
5.3 Nevsluvatnslagir	293	225.2	224.5	224.5	224.5	228.9
5.4 Hítalagir	329	249.0	249.0	245.7	245.7	248.2
5.5 Raflagir	296	202.6	202.8	202.8	202.8	202.8
5.6 Annar búnaður	343	143.3	144.3	144.3	144.1	146.3
6 Ytri frágangur	335	243.6	244.2	244.2	244.2	245.0
7 Annað (ýmis sameiginlegur kostnaður)	326	246.3	246.5	246.6	246.5	250.1
Vísitalan alls	320	236.7	236.9	236.6	236.7	238.6

Útreikningur á kostnaði við byggingu fjölbýlishúss.

— greindur eftir byggingarhlutum samkvæmt Rb-kostnaðarkerfinu —

Verð á byggingarefni er jafnan meðaltal af verði nokkurra seljenda og gefur því aðeins stundum til kynna hið raunverulega útsöluverð.

Gerð og stærð hússins.

Fjölbýlishús í Reykjavík, nánar tiltekið eitt endastigahús af þremur í fjögurra hæða íbúðarblokk. Í stigahúsi þessu eru 10 íbúðir: þrjár 2ja herbergja, þrjár 3ja herbergja og fjórar 4ra herbergja. Flatarmál (utanmál) hússins er 240 m² og rúmmálið 2.844 m³. Bifreiðageymslur fylgja ekki húsinu.

Augljóst er að byggingarkostnaður við ákveðna húsgerð er mjög breytilegur eftir stærð, lögun, gerð þaks, fjölda íbúða o.s.frv. Því skal lögð áhersla á að kostnað við önnur hús er ekki hægt að bera saman við byggingarkostnað vísitöluhúss fjölbýlis nema kynna sér alla gerð og frágang og bera saman efnis- og verklýsingar. Slík lýsing á vísitöluhúsi fjölbýlis er birt í sérriti nr. 17 frá Rannsóknastofnun byggingariðnaðarins. Skal þá jafnframt stuðst við lýsingu á áorðnum breytingum, sjá Hagtíðindi, júlí 1987, bls. 241.

Fjölbýlishús Magnskrá: F22 Dags. 20.1.2000 Einingaverð: 0001

Lykill	Heiti frumþáttar	Eining	Magn	Verð á einingu	Verð alls
1.1	Gröftur og fylling				
1.100.100	Útseld vinna vélstjóra	klst			82.523
1.100.160	Útseld vinna verkamanna	klst			119.369
2.000.010	Ýta D.7E.48A, 160 hö	klst			77.694
2.100.600	Gröfur	klst			111.921
2.300.005	Vörubifreiðar 10-13 tonn dagtaxti	klst	62,00	4.645,44	288.017
3.200.232	Uppfyllingarefni, grús	tunna	5.020,00	86,77	435.585
1.1	Gröftur og fylling	Samtals Kr			1.115.109
1.2	Sökklar				
1.100.100	Útseld vinna vélstjóra	klst			18.958
1.100.161	Útseld vinna verkamanna	klst			42.566
1.200.060	Útseld mælieining húsasmiða, uppsláttur	mæliein			374.539
1.200.062	Útseld mælieining húsasmiða, handlang	mæliein			113.961
1.200.063	Útseld mælieining húsasmiða, rif og hreinsun móta	mæliein			114.628
2.400.500	Stey pudæla	klst			87.750
3.005.012	Byggingatimbur. Fura 25 x 150mm	m	785,00	107,00	83.995
3.005.030	Byggingatimbur. Fura 50 x 100mm	m	168,00	140,00	23.520
3.075.231	Einangrunarplast 22 kg/m ³ Þykkt 50 mm	m ²	279,00	496,63	138.560
3.077.110	Þolplast þ00.20mm	m ²	300,00	90,30	27.090
3.080.125	Saumur, svartur m/haus, 2 1/2"	kg	44,00	197,75	8.701
3.080.621	Mótavír, venjulegur 4mm	kg	156,00	151,50	23.634
3.205.010	Steinsteypa. Portlandsement	m ³	77,00	18.089,39	1.392.883
3.210.012	Slétt stál ST-37, 10mm	kg	81,00	42,00	3.402
3.210.022	Kambstál KS-40, 10mm	kg	665,00	49,52	32.931
1.2	Sökklar	Samtals Kr			2.487.118
1.3	Lagnir í grunn				
1.100.160	Útseld vinna verkamanna	klst			43.491
1.200.210	Útseld mælieining pípulagningamanna	mæliein			77.014
3.300.001	P.V.C. Skolprör. Þvermál 100mm	m	95,00	465,00	44.175
3.300.002	P.V.C. Skolprör. Þvermál 150mm	m	61,00	787,00	48.007
3.300.020	P.V.C. Beygjur 100mm, 45gráður	stk	37,00	207,00	7.659
3.300.022	P.V.C. Beygjur 150mm, 45gráður	stk	24,00	508,05	12.193
3.300.030	P.V.C. Greinar 100/100 mm, 45gráður	stk	37,00	464,67	17.193
3.300.032	P.V.C. Greinar 150/150 mm, 45gráður	stk	24,00	1.049,31	25.183
3.300.117	Vatnsrör úr plasti 50 mm	m	54,00	130,65	7.055
3.300.260	Steinsteyptur hreinsibrunnur ,60sm, 1,35m hár m/l	stk	1,00	11.051,74	11.052
3.300.261	Steinsteyptur hreinsibrunnur ,100sm, 0,80m hár m/	stk	1,40	19.488,74	27.284
3.300.262	Steypt keila m/steyptu loki	stk	1,00	15.662,20	15.662
3.302.992	Ýmislegt	heild			9.573
1.3	Lagnir í grunn	Samtals Kr			345.541
2.1	Útveggir				
1.100.100	Útseld vinna vélstjóra	klst			21.188
1.100.161	Útseld vinna verkamanna	klst			342.376
1.200.060	Útseld mælieining húsasmiða, uppsláttur	mæliein			611.792
1.200.062	Útseld mælieining húsasmiða, handlang	mæliein			268.575
1.200.063	Útseld mælieining húsasmiða, rif og hreinsun móta	mæliein			227.922
1.200.110	Útseld mælieining múrara, múrverk	mæliein			307.279
1.200.112	Útseld mælieining múrara, handlang	mæliein			106.972
2.400.500	Stey pudæla	klst			107.250
2.800.101	Leiga á byggingamótum veggjamót	m ²			271.000
3.075.213	Einangrunarplast 16 - 18 kg/m ³ Þykkt 75mm	m ²	376,00	505,64	190.121
3.080.125	Saumur, svartur m/haus, 2 1/2"	kg	10,00	197,75	1.978
3.200.112	Pússningasandur, verð á bygg. stað	tunna	17,00	541,33	9.203
3.205.010	Steinsteypa. Portlandsement	m ³	88,50	18.089,39	1.600.911
3.205.102	Sekkið Portlandsement, 50 kg poki	poki	20,00	732,65	14.653
3.205.210	Loftblendi, 3,8 lítrar í brúsa	brúsi	1,00	815,46	815
3.210.012	Slétt stál ST-37, 10mm	kg	290,00	42,00	12.180
3.210.022	Kambstál KS-40, 10mm	kg	5.930,00	49,52	293.654
2.1	Útveggir	Samtals Kr			4.387.869

Lykill	Heiti frumþáttar	Eining	Magn	Verð á einingu	Verð alls
2.2	Innveggir				
1.100.100	Útseld vinna vélstjóra	klst			14.497
1.100.160	Útseld vinna verkamanna	klst			35.163
1.100.161	Útseld vinna verkamanna	klst			235.962
1.200.060	Útseld mælieining húsasmiða, uppsláttur	mæliein			615.124
1.200.061	Útseld mælieining húsasmiða, tréverk	mæliein			303.897
1.200.062	Útseld mælieining húsasmiða, handlang	mæliein			255.913
1.200.063	Útseld mælieining húsasmiða, rif og hreinsun móta	mæliein			225.923
1.200.110	Útseld mælieining múrara, múrverk	mæliein			151.850
1.200.112	Útseld mælieining múrara, handlang	mæliein			53.293
2.400.500	Stey pudæla	klst			78.000
2.800.101	Leiga á byggingamótum veggjamót	m ²			310.136
3.006.024	Húspurrt timbur. Fura 38,5 x 75mm	m	473,00	248,29	117.441
3.015.006	Venjulegar spónaplötur. Þykkt 12mm	m ²	265,00	347,78	92.162
3.080.125	Saumur, svartur m/haus, 2 1/2"	kg	20,00	197,75	3.955
3.099.990	Ýmislegt	heild			3.263
3.200.112	Pússningasandur, verð á bygg. stað	tunna	13,00	541,33	7.037
3.205.010	Steinsteypa. Portlandsement	m ³	57,00	18.089,39	1.031.095
3.205.102	Sekkjað Portlandsement, 50 kg poki	poki	17,00	732,65	12.455
3.206.022	Milliveggjaplötur gjall 50x50x7 sm	stk	1.240,00	345,00	427.800
3.210.012	Slétt stál ST-37, 10mm	kg	186,00	42,00	7.812
3.210.022	Kambstál KS-40, 10mm	kg	2.680,00	49,52	132.714
2.2	Innveggir	Samtals Kr			4.115.492
2.3	Gólfplötur				
1.100.100	Útseld vinna vélstjóra	klst			30.110
1.100.161	Útseld vinna verkamanna	klst			370.136
1.200.060	Útseld mælieining húsasmiða, uppsláttur	mæliein			267.909
1.200.062	Útseld mælieining húsasmiða, handlang	mæliein			125.957
1.200.063	Útseld mælieining húsasmiða, rif og hreinsun móta	mæliein			93.302
2.400.500	Stey pudæla	klst			156.000
2.800.120	Leiga á byggingamótum loftamót	m ²			229.879
3.080.125	Saumur, svartur m/haus, 2 1/2"	kg	4,00	197,75	791
3.205.010	Steinsteypa. Portlandsement	m ³	122,00	18.089,39	2.206.906
3.210.012	Slétt stál ST-37, 10mm	kg	505,00	42,00	21.210
3.210.022	Kambstál KS-40, 10mm	kg	5.947,00	49,52	294.495
2.3	Gólfplötur	Samtals Kr			3.796.695
2.4	Stigar				
1.100.100	Útseld vinna vélstjóra	klst			2.230
1.100.161	Útseld vinna verkamanna	klst			47.192
1.200.060	Útseld mælieining húsasmiða, uppsláttur	mæliein			103.965
1.200.062	Útseld mælieining húsasmiða, handlang	mæliein			12.662
1.200.063	Útseld mælieining húsasmiða, rif og hreinsun móta	mæliein			19.327
2.400.500	Stey pudæla	klst			9.750
2.800.130	Leiga á byggingamótum stigamót	m ²			15.411
3.005.030	Byggingatimbur. Fura 50 x 100mm	m	10,00	140,00	1.400
3.080.125	Saumur, svartur m/haus, 2 1/2"	kg	4,00	197,75	791
3.205.010	Steinsteypa. Portlandsement	m ³	11,00	18.089,39	198.983
3.210.012	Slétt stál ST-37, 10mm	kg	48,00	42,00	2.016
3.210.022	Kambstál KS-40, 10mm	kg	686,00	49,52	33.971
2.4	Stigar	Samtals Kr			447.698
2.6	Þak				
1.100.100	Útseld vinna vélstjóra	klst			13.382
1.100.161	Útseld vinna verkamanna	klst			166.561
1.100.452	Útseld vinna blikksmiða	klst			91.474
1.200.060	Útseld mælieining húsasmiða, uppsláttur	mæliein			563.808
1.200.062	Útseld mælieining húsasmiða, handlang	mæliein			261.244
1.200.063	Útseld mælieining húsasmiða, rif og hreinsun móta	mæliein			57.980

Lykill	Heiti frumþáttar	Eining	Magn	Verð á einingu	Verð alls
2.6	Þak framh.				
1.200.160	Útseld mælieining málara	mæliein			93.549
2.400.500	Stey pudæla	klst			58.500
2.800.101	Leiga á byggingamótum veggjamót	m2			19.691
2.800.120	Leiga á byggingamótum loftamót	m2			79.302
3.005.012	Byggingatimbur. Fura 25 x 150mm	m	1.496,00	107,00	160.072
3.005.029	Byggingatimbur, þakviður 50x100	m	190,00	140,00	26.600
3.005.030	Byggingatimbur. Fura 50 x 100mm	m	159,00	140,00	22.260
3.005.031	Byggingatimbur. Fura, þakviður 50 x 125mm	m	354,00	202,50	71.685
3.075.103	Steinull ísl. léttull, þykkt 100 mm 23 kg/m3	m2	480,00	606,96	291.341
3.077.005	Þakpappi. B=1m,L=20m,10-20 pam,(B-þykkt ísl.)	rúlla	15,00	2.162,50	32.438
3.080.125	Saumur, svartur m/haus, 2 1/2"	kg	93,00	197,75	18.391
3.080.148	Þaksaumur, galv, riflaður 2,5 kg/pk.	pakki	12,00	994,58	11.935
3.080.621	Mótavír, venjulegur 4mm	kg	20,00	151,50	3.030
3.101.013	Þakjárn BWG-24 ca 83cm breitt	fet	1.442,00	293,03	422.549
3.205.010	Steinsteypa. Portlandsement	m3	45,00	18.089,39	814.023
3.210.012	Slétt stál ST-37, 10mm	kg	190,00	42,00	7.980
3.210.022	Kambstál KS-40, 10mm	kg	2.242,00	49,52	111.024
3.307.052	Þakniðurfallspípur, Kantaðar, 6x10sm	m	54,00	1.695,96	91.582
3.307.056	Hné í niðurfallspípur, kantaðar, 6x10x15x15 sm	stk	26,00	1.922,85	49.994
3.307.098	Þakrennur 25x200-600 sm, sívöl gerð	m	42,00	791,20	33.230
3.307.099	Þakrennubönd sívöl 25 sm	stk	50,00	511,16	25.558
3.500.073	Þakventlar. 5" m/plötu	stk	11,00	10.516,09	115.677
3.500.490	Ýmislegt, festingar, stútar, boltar o.fl.	heild			50.007
3.600.202	Þakmálning. oxyd rauð	ltr.	64,00	847,77	54.257
2.6	Þak	Samtals Kr			3.819.124
2.7	Gluggar				
1.100.160	Útseld vinna verkamanna	klst			37.014
1.100.550	Útseld verkstæðisvinna	klst			463.932
1.200.060	Útseld mælieining húsasmiða, uppsláttur	mæliein			205.930
1.200.061	Útseld mælieining húsasmiða, tréverk	mæliein			427.854
1.200.062	Útseld mælieining húsasmiða, handlang	mæliein			25.325
1.200.063	Útseld mælieining húsasmiða, rif og hreinsun móta	mæliein			30.656
1.200.160	Útseld mælieining málara	mæliein			259.303
3.006.010	Húspurtt timbur. Fura 25 x 100mm	m	300,00	217,50	65.250
3.006.030	Húspurtt timbur. Fura 50 x 100mm	m	250,00	273,00	68.250
3.006.041	Húspurtt timbur. Fura 63 x 125mm	m	600,00	390,50	234.300
3.040.145	Glerlistar Fura 20 x 30mm	m	379,00	105,61	40.026
3.040.146	Glerlistar Fura 17 x 17mm	m	232,00	95,00	22.040
3.045.900	Gler tvöfalt. Fastar rúður 110 x 132sm	stk	40,00	8.502,00	340.080
3.045.901	Gler tvöfalt. Fastar rúður 210 x 155sm	stk	12,00	23.346,72	280.161
3.045.902	Gler tvöfalt i opnanleg fög 120 x 25sm	stk	77,00	1.920,45	147.875
3.045.903	Gler tvöfalt i opnanleg fög 84 x 75sm	stk	14,00	3.382,00	47.348
3.080.292	Skrúfur kopar, kúptur haus, 3,5x40mm, 200stk/pk	pakki	38,00	1.140,00	43.320
3.082.450	Gluggakítí í 0,33ltr. túpum	túpa	84,00	477,33	40.096
3.082.501	Glerisetningarlistar 3x9m, úr gúmmi	m	464,00	25,00	11.600
3.082.503	Glerisetningarlistar 5x10mm úr gúmmi	m	758,00	29,50	22.361
3.600.500	Fúavari, þekjandi viðarvörn	ltr.	32,00	1.171,20	37.478
3.999.515	Lamir skrár o.fl.	heild			44.827
2.7	Gluggar	Samtals Kr			2.895.026
2.8	Útihurðir				
1.100.160	Útseld vinna verkamanna	klst			92.534
1.100.550	Útseld verkstæðisvinna	klst			389.528
1.200.060	Útseld mælieining húsasmiða, uppsláttur	mæliein			3.999
1.200.061	Útseld mælieining húsasmiða, tréverk	mæliein			111.962
1.200.063	Útseld mælieining húsasmiða, rif og hreinsun móta	mæliein			666
1.200.160	Útseld mælieining málara	mæliein			13.624
3.008.040	Smiðaviður. Þurrkaður. Oregon Pine	fet3	68,00	5.217,07	354.761
3.600.110	Olífumálning, löguð grunnmálning	ltr.	2,00	1.012,65	2.025
3.600.111	Olífumálning	ltr.	1,00	1.434,50	1.434
3.600.500	Fúavari, þekjandi viðarvörn	ltr.	5,00	1.171,20	5.856

3.999.515 Lamir skrár o.fl.
2.8 Útíhurðir

heild
Samtals Kr 44.827
1.021.216

Lykill	Heiti frumþáttar	Eining	Magn	Verð á einingu	Verð alls
--------	------------------	--------	------	----------------	-----------

3.1 Frágangur útveggja

1.200.110	Útseld mælieining múrara, múrverk	mæliein			659.147
1.200.112	Útseld mælieining múrara, handlang	mæliein			264.819
1.200.160	Útseld mælieining málara	mæliein			242.046
3.200.112	Pússningasandur, verð á bygg. stað	tunna	92,00	541,33	49.802
3.205.102	Sekkjað Portlandsement, 50 kg poki	poki	119,00	732,65	87.185
3.205.210	Loftblendi, 3,8 lítrar í brúsa	brúsi	7,00	815,46	5.708
3.215.040	Réttskleiðar, fura 1/3x3"	m	125,00	99,50	12.438
3.600.045	Útimálning 4 ltr/dós	ltr.	250,00	968,25	242.062

3.1 Frágangur útveggja

Samtals Kr 1.563.207

3.2 Frágangur veggja inni

1.100.160	Útseld vinna verkamanna	klst			37.014
1.200.061	Útseld mælieining húsasmiða, tréverk	mæliein			100.632
1.200.110	Útseld mælieining múrara, múrverk	mæliein			3.200.562
1.200.112	Útseld mælieining múrara, handlang	mæliein			869.029
1.200.160	Útseld mælieining málara	mæliein			1.182.983
3.020.105	Spónlagðar eikarpiljur, B=22,5sm	m2	113,00	1.884,33	212.929
3.200.112	Pússningasandur, verð á bygg. stað	tunna	558,00	541,33	302.062
3.205.102	Sekkjað Portlandsement, 50 kg poki	poki	272,00	732,65	199.281
3.205.112	Fínþússning, 30 kg í kassa	kassi	60,00	1.180,00	70.800
3.205.150	Kalk í þússningu í pokum	kg	3.250,00	39,93	129.772
3.205.210	Loftblendi, 3,8 lítrar í brúsa	brúsi	7,00	815,46	5.708
3.215.005	Múrhúðunarnet, hænsanet í heilum rúllum	m2	625,00	140,00	87.500
3.215.040	Réttskleiðar, fura 1/3x3"	m	125,00	99,50	12.438
3.230.900	Veggflísar, 10x20 og 15x20sm, sléttar	m2	96,60	3.959,86	382.522
3.600.001	Innimálning plastmálning	ltr.	634,00	864,92	548.359
3.600.030	Málning, 10 lítrar í dós	ltr.	76,00	566,60	43.062
3.600.110	Olíumálning, löguð grunnmálning	ltr.	150,00	1.012,65	151.898
3.600.111	Olíumálning	ltr.	56,00	1.434,50	80.332
3.600.920	Fernisolía í 4 lítra íláti	ltr.	153,00	846,50	129.514
3.600.994	Sparsl, lakk málning o.fl.	heild			15.110
3.720.001	Flísalím í brúsum	ltr	68,00	816,68	55.534
3.999.510	Annað efni	heild			4.679
3.999.516	Annað	heild			17.500

3.2 Frágangur veggja inni

Samtals Kr 7.839.220

3.3 Frágangur gólfa

1.100.160	Útseld vinna verkamanna	klst			9.253
1.200.061	Útseld mælieining húsasmiða, tréverk	mæliein			78.640
1.200.110	Útseld mælieining múrara, múrverk	mæliein			525.576
1.200.112	Útseld mælieining múrara, handlang	mæliein			218.104
1.200.160	Útseld mælieining málara	mæliein			83.558
1.200.310	Útseld mælieining veggfóðrara	mæliein			390.607
3.020.402	Gólflistar úr ramín, 3,5sm breiðir	m	300,00	312,47	93.741
3.200.112	Pússningasandur, verð á bygg. stað	tunna	460,00	541,33	249.012
3.205.102	Sekkjað Portlandsement, 50 kg poki	poki	393,00	732,65	287.931
3.600.001	Innimálning plastmálning	ltr.	148,00	864,92	128.008
3.600.310	Gólfklak. 4 lítrar í dós.	ltr.	56,00	1.195,50	66.948
3.700.045	Gólflistar úr plasti. B=50mm	m2	221,00	150,00	33.150
3.700.046	Vinil- eða plastdúkur með undirlagi	m2	374,00	1.348,47	504.328
3.705.210	Ullarteppi eða ull/gerfiefni á stofu, ekki álagt	m2	334,00	2.984,41	996.793
3.720.100	Lím á gólfduk, vatnspolið	ltr	140,00	764,48	107.027
3.999.510	Annað efni	heild			16.590

3.3 Frágangur gólfa

Samtals Kr 3.789.266

Lykill	Heiti frumþáttar	Eining	Magn	Verð á einingu	Verð alls
3.4	Frágangur stiga				
1.100.452	Útseld vinna blikksmiða	klst			308.726
1.200.110	Útseld mælieining múrara, múrverk	mæliein			170.517
1.200.112	Útseld mælieining múrara, handlang	mæliein			69.058
1.200.160	Útseld mælieining málara	mæliein			57.219
1.200.310	Útseld mælieining veggfóðrara	mæliein			35.470
3.099.990	Ýmislegt	heild			11.886
3.200.112	Pússningasandur, verð á bygg. stað	tunna	70,00	541,33	37.893
3.205.102	Sekkjað Portlandsement, 50 kg poki	poki	55,00	732,65	40.296
3.600.001	Innimálning plastmálning	ltr.	13,00	864,92	11.244
3.600.030	Málning, 10 lítrar í dós	ltr.	19,00	566,60	10.765
3.600.111	Olíumálning	ltr.	10,00	1.434,50	14.345
3.600.920	Fernisolía í 4 lítra fláti	ltr.	6,00	846,50	5.079
3.705.010	Teppi á stiga og ganga, gerfi efni, ekki álagt	m2	90,00	3.008,61	270.775
3.840.501	Járn í stigahandrið	kg	1.250,00	75,12	93.900
3.840.502	Galvanhúðun á einföldu stigahandriði	m	17,00	4.096,05	69.633
3.4	Frágangur stiga	Samtals Kr			1.206.806
3.5	Frágangur lofta				
1.200.110	Útseld mælieining múrara, múrverk	mæliein			687.776
1.200.112	Útseld mælieining múrara, handlang	mæliein			201.274
1.200.160	Útseld mælieining málara	mæliein			261.119
3.200.112	Pússningasandur, verð á bygg. stað	tunna	160,00	541,33	86.613
3.205.102	Sekkjað Portlandsement, 50 kg poki	poki	70,00	732,65	51.286
3.205.112	Fínþússning, 30 kg í kassa	kassi	22,50	1.180,00	26.550
3.205.150	Kalk í þússningu í pokum	kg	1.250,00	39,93	49.912
3.600.001	Innimálning plastmálning	ltr.	243,00	864,92	210.176
3.600.030	Málning, 10 lítrar í dós	ltr.	11,00	566,60	6.233
3.600.110	Olíumálning, löguð grunnmálning	ltr.	27,00	1.012,65	27.342
3.600.111	Olíumálning	ltr.	15,00	1.434,50	21.518
3.600.920	Fernisolía í 4 lítra fláti	ltr.	77,00	846,50	65.180
3.5	Frágangur lofta	Samtals Kr			1.694.979
4.1	Fastar innréttingar				
1.100.160	Útseld vinna verkamanna	klst			307.213
1.100.550	Útseld verkstæðisvinna	klst			2.574.606
1.200.061	Útseld mælieining húsasmiða, tréverk	mæliein			599.796
3.008.111	Smíðaviður, þurrkað beyki	fet3	1,70	4.064,39	6.909
3.008.190	Spónn, beyki	m2	24,00	305,91	7.342
3.008.290	Spónn, eik	m2	462,00	225,30	104.089
3.008.990	Bakspónn b-spónn	heild			33.864
3.015.002	Venjulegar spónaplötur. Þykkt 8mm	m2	21,00	367,90	7.726
3.015.006	Venjulegar spónaplötur. Þykkt 12mm	m2	14,00	347,78	4.869
3.015.008	Venjulegar spónaplötur. Þykkt 16mm	m2	156,00	462,58	72.162
3.015.012	Venjulegar spónaplötur. Þykkt 19mm	m2	351,00	551,49	193.573
3.015.016	Venjulegar spónaplötur. Þykkt 22mm	m2	26,00	704,44	18.315
3.015.307	Plasthúðaðar spónaplötur. Þykkt 12mm	m2	11,00	699,67	7.696
3.017.110	Harðtexplötur - Mashonit plasthúðað	m2	16,00	305,83	4.893
3.017.510	Harðplastplötur	m2	102,00	928,61	94.718
3.045.000	Einfalt gler 5mm	m2	1,60	2.107,00	3.371
3.161.110	Eldhúsinnrétting, innlend 25%	heild			846.919
3.161.111	Eldhúsinnrétting, innflutt 50%	heild			814.094
3.172.020	Rennibrautir 150 x 1.5 sm	stk	32,00	1.964,07	62.850
3.405.001	Eldavél skv. sérstakri athugun	stk	10,00	77.155,87	771.559
3.600.410	Viðarlakk, matt	ltr.	145,00	924,00	133.980
3.600.411	Grunnur f. viðarlakk	ltr.	73,00	625,73	45.678
3.999.512	Líming	heild			59.648
3.999.513	Líming	heild			75.780
3.999.514	Fataslár, hilluberar, vinklar o.fl.	heild			18.168
3.999.517	Fataslár, hilluberar, vinklar o.fl.	heild			22.270
4.1	Fastar innréttingar	Samtals Kr			6.892.088

Lykill	Heiti frumþáttar	Eining	Magn	Verð á einingu	Verð alls
--------	------------------	--------	------	----------------	-----------

4.3 Innihurðir

1.100.160	Útseld vinna verkamanna	klst			185.068
1.200.060	Útseld mælieining húsasmiða, uppsláttur	mæliein			23.992
1.200.061	Útseld mælieining húsasmiða, tréverk	mæliein			244.583
1.200.063	Útseld mælieining húsasmiða, rif og hreinsun móta	mæliein			7.997
1.200.110	Útseld mælieining múrara, múrverk	mæliein			39.655
1.200.112	Útseld mælieining múrara, handlang	mæliein			13.831
1.200.160	Útseld mælieining málara	mæliein			18.619
3.050.026	Spónl. Innih. 70 - 80sm, harðv.karm. Læsanl.	stk	12,00	38.691,75	464.301
3.050.027	Spónl. innihurðir 70 - 80sm, harðv.karm.ó læsanl.	stk	55,00	38.691,75	2.128.046
3.050.028	Spónlagðar innihurðir,90sm, harðv.karm. læsanl.	stk	5,00	40.589,50	202.948
3.050.029	Draghurð, eikarspónn 204x130sm	stk	7,00	58.026,00	406.182
3.050.066	Karmlistar úr furu. 6,5sm breiðir	m	300,00	271,51	81.453
3.600.110	Olíumálning. löguð grunnmálning	ltr.	8,00	1.012,65	8.101
3.600.111	Olíumálning	ltr.	4,00	1.434,50	5.738

4.3 Innihurðir

Samtals Kr

3.830.514

5.1 Hreinlætisbúnaður

1.200.210	Útseld mælieining pípulagningamanna	mæliein			229.722
3.315.010	Ólitað vatnssalerni með kassa og setu	stk	10,00	16.718,59	167.186
3.315.210	Ólituð handlaug ca. 600x450mm	stk	10,00	5.816,38	58.164
3.315.310	Ólitað baðkar úr stáli, ca. 730x1700mm	stk	10,00	10.780,93	107.809
3.315.330	Botnstykki í baðker, með lyftitappa	stk	10,00	4.638,05	46.380
3.315.508	Eldhúsvaskur úr stáli, tvöfaldur	stk	10,00	10.694,38	106.944
3.315.610	Skolvaskur úr stáli	stk	10,00	9.692,00	96.920
3.317.110	Blöndunartæki fyrir handlaugar	stk	10,00	5.374,49	53.745
3.317.115	Blöndunartæki fyrir baðkór	stk	10,00	6.307,04	63.070
3.317.125	Blöndunartæki fyrir eldhúsvask	stk	10,00	4.341,38	43.414
3.317.990	Kranatengi, vatnskr. o.fl.	heild			58.003

5.1 Hreinlætisbúnaður

Samtals Kr

1.031.357

5.2 Frárennslislagnir

1.200.210	Útseld mælieining pípulagningamanna	mæliein			195.836
3.075.015	Glerull 50mm (2") mottur	m2	51,00	144,58	7.374
3.302.013	P.P.Plaströr, 50mm lengd 2m	stk	17,00	433,00	7.361
3.302.015	P.P.Plaströr, 70mm lengd 2m	stk	30,00	577,67	17.330
3.302.017	P.P.Plaströr, 100mm lengd 2m	stk	26,00	911,00	23.686
3.302.022	P.P.Beygjur, 50mm 45 gráður	stk	85,00	82,00	6.970
3.302.024	P.P.Beygjur, 70mm 45 gráður	stk	31,00	131,00	4.061
3.302.026	P.P.Beygjur, 100mm 45 gráður	stk	27,00	263,67	7.119
3.302.032	P.P.Greinar, 50/50 mm, 45 gráður	stk	29,00	172,00	4.988
3.302.034	P.P.Greinar, 70/70 mm, 45 gráður	stk	10,00	264,33	2.643
3.302.036	P.P.Greinar, 100/100 mm, 45 gráður	stk	10,00	513,67	5.137
3.302.992	Ýmislegt	heild			32.137

5.2 Frárennslislagnir

Samtals Kr

314.642

5.3 Neysluvatnslagnir

1.200.210	Útseld mælieining pípulagningamanna	mæliein			349.864
3.075.015	Glerull 50mm (2") mottur	m2	7,00	144,58	1.012
3.075.079	Glerullarhólkur. Þvermál 27mm (3/4")	m	188,00	157,75	29.657
3.075.080	Glerullarhólkur. Þvermál 33mm (1")	m	63,00	211,00	13.293
3.075.081	Glerullarhólkur. Þvermál 42mm (1 1/4")	m	18,00	274,67	4.944
3.302.402	Galvaniseruð rör 20 mm	m	188,00	218,94	41.161
3.302.403	PÍPUL. Galvaniseruð rör, 25mm (1")	m	63,00	324,83	20.464
3.302.404	PÍPUL. Galvaniseruð rör, 32mm (1 1/4")	m	18,00	392,06	7.057
3.302.405	PÍPUL. Galvaniseruð rör, 40mm (1 1/2")	m	49,00	472,94	23.174
3.302.411	PÍPUL. Galvaniseruð hné 20mm (3/4")	stk	623,00	82,33	51.292
3.302.451	PÍPUL. Galvaniseruð té 20mm (3/4")	stk	117,00	119,67	14.001
3.302.510	PÍPUL. Galvaniseraðir skrufubútar, 15mm	stk	350,00	53,67	18.784
3.302.992	Ýmislegt	heild			4.786
3.305.003	Rennilokar 25mm (1")	stk	17,00	1.212,33	20.610

5.3 Neysluvatnslagnir**Samtals Kr****600.099**

Lykill	Heiti frumþáttar	Eining	Magn	Verð á einingu	Verð alls
--------	------------------	--------	------	----------------	-----------

5.4 Hitalagnir

1.200.160	Útseld mælieining málara	mæliein			22.706
1.200.210	Útseld mælieining pípulagningamanna	mæliein			524.135
3.075.015	Glerull 50mm (2") mottur	m ²	7,00	144,58	1.012
3.075.077	Glerullarhólkar. Þvermál 17mm (3/8")	m	428,00	129,67	55.499
3.302.201	Svört vatnsrör 10 mm	m	528,00	98,94	52.240
3.302.210	Svört hné 10 mm	stk	428,00	49,33	21.113
3.302.250	PÍPUL. Svört té, 10mm, (3/8")	stk	142,00	65,67	9.325
3.302.310	PÍPUL. svartir skrúfbútar 10 mm	stk	271,00	49,33	13.368
3.302.992	Ýmislegt	heild			21.881
3.305.120	Ofnlokar, f. bakrás	stk	63,00	2.186,50	137.750
3.305.200	Þrýstijafnari, 15 mm	stk	1,00	15.292,27	15.292
3.305.220	Slaufuloki, 15 mm	stk	1,00	14.370,00	14.370
3.305.429	Stillité algeng gerð 3/8"	stk	63,00	480,67	30.282
3.305.432	Loftskrúfa af algengri gerð	stk	63,00	108,00	6.804
3.310.190	Ofnar skv. sérstakri athugun	heild			844.075
3.600.001	Innimálning plastmálning	ltr.	12,00	864,92	10.379

5.4 Hitalagnir**Samtals Kr****1.780.231****5.5 Raflagnir**

1.200.260	Útseld mælieining rafvirkja	mæliein			1.430.344
3.400.110	Rafmagnsrör, 16mm plast	m	2.686,00	31,00	83.266
3.400.112	Rafmagnsrör, 20mm plast	m	162,00	50,22	8.136
3.400.114	Rafmagnsrör, 25mm plast	m	95,00	69,83	6.634
3.400.118	Inntaksrör 50mm plast	m	3,00	194,40	583
3.400.119	Inntaksrör 90mm plast	m	7,00	515,25	3.607
3.400.120	Stútar, 16mmplast	stk	105,00	62,15	6.526
3.400.125	Hólkar, 16mmplast	stk	644,00	20,57	13.247
3.400.210	Rofa- og tengladósir í múr 1-3st	stk	415,00	126,60	52.539
3.400.215	Loftdósir í steypu, 8 stút,plast	stk	202,00	175,75	35.502
3.400.220	Veggdósir(Vegglampadósir) 3 stúta	stk	64,00	112,67	7.211
3.400.310	Rafmagnsvír 1,5q	m	8.500,00	8,49	72.165
3.400.312	Rafmagnsvír 4,0q	m	300,00	36,75	11.025
3.400.314	Rafmagnsvír 6,0q	m	350,00	53,52	18.732
3.400.316	Rafmagnsvír 10,0q	m	20,00	95,00	1.900
3.400.318	Rafmagnsvír 16,0q	m	10,00	136,50	1.365
3.400.410	Lekastraumsrofar 0,03 A, 4ra-póla, 63 A	stk	11,00	8.607,33	94.681
3.400.420	Sjálfvör, 10 A	stk	100,00	656,88	65.688
3.400.423	Sjálfvör, 25 A	stk	10,00	669,72	6.697
3.400.511	Tenglar 16 amper, m/jörð	stk	360,00	288,61	103.900
3.400.513	Tenglar 25 amper m/jörð	stk	22,00	1.535,48	33.781
3.400.525	Einfaldur rofi,	stk	128,00	503,36	64.430
3.400.530	Samrofi	stk	52,00	496,98	25.843
3.400.535	Þrýstirofi með ljósi	stk	12,00	667,04	8.004
3.400.545	Dimmer 600 w, m/rofa	stk	10,00	4.003,72	40.037
3.400.610	Aðaltöflukassi, J.B.P. -117	stk	1,00	53.480,00	53.480
3.400.620	Greinikassi, (allt settið)	stk	10,00	4.353,27	43.533
3.400.710	Tengi	stk	1.050,00	23,30	24.465
3.400.720	Lok á búnað	stk	415,00	40,06	16.625
3.400.730	Rafbúnaðu, rafopnuð skrár	stk	1,00	3.765,56	3.766
3.407.001	Loflampi í eldhús/baðherbergi	stk	37,00	1.416,00	52.392
3.407.002	Vegglampi í baðhergergi	stk	10,00	1.820,27	18.203
3.407.003	Flúrlampi undir eldhússkáp 40 wött	stk	20,00	2.742,00	54.840
3.407.105	Glóperur 60W	stk	195,00	54,40	10.608
3.407.150	Vinnuljósafjalir	stk	121,00	85,31	10.323
3.425.995	Annað	heild			38.790

5.5 Raflagnir**Samtals Kr****2.522.868**

Lykill	Heiti frumþáttar	Eining	Magn	Verð á einingu	Verð alls
5.6	Annar útbúnaður				
1.200.060	Útseld mælieining húsasmiða, uppsláttur	mæliein			21.326
1.200.260	Útseld mælieining rafvirkja	mæliein			63.074
3.099.990	Ýmislegt	heild			8.157
3.400.320	Rafmagnsvír 2x0,6 q	m	55,00	18,46	1.015
3.400.332	Lágspennustrengur 10 lína, (10 pör)	m	170,00	86,80	14.756
3.420.001	Loftnetsstrengur	m	60,00	48,87	2.932
3.420.010	Sjónvarpsgreiða 6 element	stk	1,00	2.469,45	2.469
3.420.015	Magnari fyrir sjónvarp	stk	1,00	33.249,93	33.250
3.420.020	Loftnetsenglar án loks	stk	10,00	550,81	5.508
3.420.025	Útvarpsloftnet	stk	1,00	13.940,36	13.940
3.425.001	Símaintakskassi	stk	1,00	1.861,28	1.861
3.425.005	Afriðill f/dyrasíma	stk	1,00	5.255,95	5.256
3.425.010	Dyrasími. Útstöð fyrir(10 fb.)	stk	1,00	24.323,60	24.324
3.425.015	Dyrasími innistöð, algeng gerð	stk	20,00	2.105,64	42.113
3.425.020	Bjölluhappur	stk	10,00	1.102,79	11.028
3.500.209	Sorprennur úr blikki, sívalar, þvermál=400mm	m	17,00	4.755,19	80.838
5.6	Annar útbúnaður	Samtals Kr			331.847
6.0	Ytri frágangur				
3.999.500	Ytri frág. fylgir sérstk. vísit.	heild			2.771.499
6.0	Ytri frágangur	Samtals Kr			2.771.499
7.0	Annað (ýmis kostnaður)				
1.100.062	Verkstjórn	klst			2.278.476
1.100.160	Útseld vinna verkamanna	klst			437.686
1.200.060	Útseld mælieining húsasmiða, uppsláttur	mæliein			195.267
2.300.200	Sendibílar dagtaxti	heild			103.205
2.300.300	Fólksbílfreiðar	heild			162.337
2.800.601	Vinnuskúr 30 m2	m2xman			143.962
2.800.701	Verkfærageymsla 15 m2	m2xman			32.025
2.800.750	Verkfæri sérstök ath.	heild			55.244
3.077.106	Byggingaplast þ=0,20mm 2 x 50m	m2	380,00	72,79	27.660
3.999.101	Rafmagn til húsa í byggingu	kwst.	10.200,00	7,53	76.806
3.999.110	Heitt vatn frá Hitav. Reykjavíkur	m3	4.500,00	60,53	272.385
3.999.120	Teikningar	heild			3.604.365
9.999.150	Opinber gjöld, sérstakur útreikningur	heild			3.449.831
7.0	Annað (ýmis kostnaður)	Samtals Kr			10.839.249
	Fjölbýlishús	Samtals Kr			71.438.760

Útreikningur á kostnaði við byggingu iðnaðarhúss.

— greindur eftir byggingarhlutum samkvæmt Rb. kostnaðarkerfinu —

Verð á byggingarefni er jafnan meðaltal af verði nokkurra seljenda og gefur því aðeins stundum til kynna hið raunverulega útsöluverð.

Gerð og stærð hússins.

Iðnaðarhús í Reykjavík. Húsið er einlyft, fullfrágengið að utan og innan. Í öðrum enda þess er trésmíðaverkstæði en í hinum er skrifstofurými. Kostnaður við loftræstingu og raflagnir vegna umræddrar starfsemi er innifalinn. Fjármagnskostnaður er ekki reiknaður inn í verð hússins. Flatarmál (utanmál) iðnaðarhússins er 1077 m² og rúmmál 5922 m³.

Augljóst er að byggingarkostnaður við ákveðna húsgerð er mismunandi eftir stærð, lögun, gerð þaks o.s.frv. Þessi breytileiki í byggingarkostnaði á sérstaklega við um iðnaðarhús þar eð starfsemin gerir gjarna kröfu um sérhönnun og ýmsan sérbúnað. Hér verður því að áréttu að ekki er hægt að bera kostnað við önnur hús saman við byggingarkostnað þessa vísitöluhúss fyrir iðnað nema kynna sér alla gerð og frágang og bera saman efnis- og verklýsingar.

Athugasemdir

Vísitala iðnaðarhúss er ekki löggilt byggingarvísitala eins og útreikningur Hagstofu Íslands á vísitölu fjölbýlishúss. Því ber að líta á hana öðru fremur sem upplýsingum um breytingar á byggingarkostnaði hússins.

Útreikningur á vísitölu iðnaðarhúss miðast við að virðisaukaskattur sé á öllum kostnaðarliðum, þ.e. kostnaðartölurnar eru birtar með virðisaukaskatti.

Vakin er athygli á því að nýr grunnur var tekinn upp fyrir iðnaðarhúsið í janúar 1991.

Vísitala Iðnaðarhúss eftir starfsgreinum og byggingaráföngum.

1. áfangi Fokhelt hús 2. áfangi Tilbúið undir tréverk 3. áfangi Lokafrágangur	Jan 1991 Alls	Fjárhæðir í þúsundum króna verðlag í janúar 2000				Samsvarandi vísitölur			
		1. áf.	2. áf.	3. áf.	Alls	1. áf	2. áf.	3. áf	Alls
01 Húsassíði	15.001	9.957	7.336	1.987	19.281	122.2	139.7	124.1	128.5
02 Múrverk	6.937	5.198	3.463	263	8.924	125.7	134.8	112.8	128.6
03 Pínnlösn	3.682	489	3.757	647	4.893	132.0	134.7	123.8	132.9
04 Raflösn	7.143	153	2.653	5.657	8.464	116.3	118.8	118.4	118.5
05 Blíkk- og járnsmíði	6.019	-	1.278	6.157	7.435	-	128.8	122.5	123.5
06 Málun	1.950	-	178	2.568	2.746	-	132.3	141.4	140.8
07 Drúkalösn og veggfóðrun	492	-	-	648	648	-	-	131.8	131.8
08 Vélavinnna, akstur og	4.011	5.265	147	59	5.471	136.1	142.2	146.3	136.4
09 Verkstjórn og ýmis	4.102	2.905	2.037	500	5.442	132.5	132.7	133.3	132.6
10 Ýmisleif	1.172	631	555	235	1.421	115.7	125.0	128.7	121.2
Samtals	50.510	24.598	21.404	18.722	64.724	126.9	133.3	124.3	128.1
11 Teikningar og eftirlit	6.740	-	-	-	8.597	-	-	-	127.6
12 Frásetningar lóðar	3.630	-	-	-	4.765	-	-	-	131.3
13 Opnber sjóld	7.072	-	-	-	9.297	-	-	-	131.5
14 Verksmiðjuframleiddar	13.427	-	-	-	16.698	-	-	-	124.4
Vísitalan alls	81.378	-	-	-	104.082	-	-	-	127.9

Vísitölur byggingarhluta, Iðnaðarhús

Nr - Byggingarhlutar	Vinna	Efni aðk. iðn vara	Opnber gj. Vél. mótal. o.fl.	Verð alls	Samsv. vísitala
1.0 Undirbygging	1.665.313	6.810.342	2.998.804	11.474.459	130,7
1.1 Gröftur og fylling	511.764	388.386	2.821.401	3.721.551	139,5
1.2 Sökklar	1.009.274	6.073.412	177.403	7.260.089	126,6
1.3 Lagnir í grunn	144.275	348.544	0	492.819	132,1
2.0 Yfirbygging	8.292.758	29.878.753	1.180.081	39.351.592	127,7
2.1 Útveggir	606.702	6.883.636	492.782	7.983.120	122,4
2.2 Innveggir	1.970.217	2.118.687	0	4.088.904	133,2
2.3 Gólfplötur	835.761	1.481.214	0	2.316.975	136,4
2.4 Stigar	461.558	177.129	0	638.687	137,9
2.5 Rammar	332.242	4.447.235	376.069	5.155.546	126,6
2.6 Þak	3.212.699	11.437.433	311.230	14.961.362	126,0
2.7 Gluggar	873.579	1.960.408	0	2.833.987	129,5
2.8 Útihurðir	0	1.373.011	0	1.373.011	146,1
3.0 Frágangur yfirbyggingar	2.030.385	2.349.261	0	4.379.646	136,5
3.2 Frágangur veggja inni	898.548	895.956	0	1.794.504	134,2
3.3 Frágangur gólfa	1.099.284	1.391.763	0	2.491.047	137,9
3.5 Frágangur lofta	32.553	61.542	0	94.095	144,2
4.0 Innréttingar	344.172	1.285.075	0	1.629.247	122,0
4.1 Fastar innréttingar	134.334	727.540	0	861.874	108,8
4.3 Innihurðir	209.838	557.535	0	767.373	141,1
5.0 Útbúnaður	5.369.909	14.313.163	0	19.683.072	122,8
5.1 Hreinlætisbúnaður	96.555	544.458	0	641.013	123,7
5.2 Frárennslislagnir	101.195	66.741	0	167.936	130,7
5.3 Neysluvatnslagnir	465.608	367.110	0	832.718	135,2
5.4 Hitalagnir	707.922	2.050.171	0	2.758.093	134,8
5.5 Raflagnir	3.998.629	3.844.190	0	7.842.819	119,0
5.6 Annar útbúnaður	0	621.021	0	621.021	112,1
5.7 Loftræstlagnir	0	6.819.472	0	6.819.472	122,4
6.0 Ytri frágangur	2.044.652	1.774.570	945.768	4.764.990	131,3
7.0 Annað (ýmis kostnaður)	6.520.106	5.580.721	10.698.117	22.798.944	129,7
Samtals	26.267.295	61.991.885	15.822.770	104.081.950	127,9

Vísitala iðnaðarhúss, skipting kostnaðar:

Skipting eftir starfsgreinum o.fl.

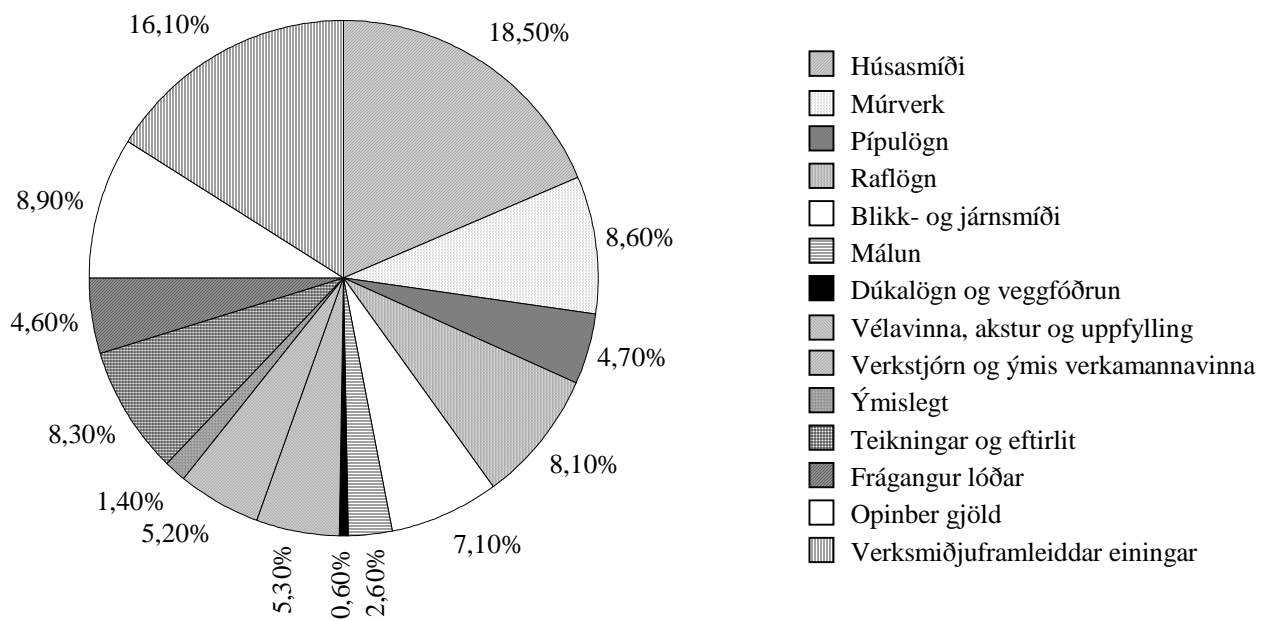

Atvinnuhúsnaði Magnskrá: I01 Dags. 20.1.2000 Einingaverð: 0001

Lykill	Heiti frumþáttar	Eining	Magn	Verð á einingu	Verð alls
1.1	Gröftur og fylling				
1.100.100	Útseld vinna vélstjóra	klst			208.539
1.100.150	Útseld vinna verkamanna	klst			303.225
2.000.010	Ýta D.7E.48A, 160 hö	klst			258.980
2.100.600	Gröfur	klst			411.582
2.300.005	Vörubifreiðar 10-13 tonn dagtaxti	klst	463,00	4.645,44	2.150.839
3.200.210	Uppfylling, Bögglaberg, komið á bíl í námu.	tunna	12.900,00	18,00	232.200
3.200.232	Uppfyllingarefni, grús	tunna	1.800,00	86,77	156.186
1.1	Gröftur og fylling	Samtals Kr			3.721.551
1.2	Sökklar				
1.100.100	Útseld vinna vélstjóra	klst			57.989
1.200.050	Útseld mælieining húsasmiða, uppsláttur	mæliein			324.087
1.200.052	Útseld mæliein. húsasm,handlang	mæliein			491.179
1.200.053	Útseld mæliein. rif og hreinsun móta	mæliein			136.019
2.200.020	Bílkranir 30 tonn	klst			177.403
3.005.012	Byggingatimbur. Fura 25 x 150mm	m	1.530,00	107,00	163.710
3.005.030	Byggingatimbur. Fura 50 x 100mm	m	610,00	140,00	85.400
3.075.231	Einangrunarplast 22 kg/m ³ Þykkt 50 mm	m ²	1.174,00	496,63	583.044
3.080.125	Saumur, svartur m/haus, 2 1/2"	kg	90,00	197,75	17.798
3.080.621	Mótavír, venjulegur 4mm	kg	170,00	151,50	25.755
3.205.010	Steinsteypa. Portlandsement	m ³	268,00	18.089,39	4.847.957
3.210.012	Slétt stál ST-37, 10mm	kg	530,00	42,00	22.260
3.210.022	Kambstál KS-40, 10mm	kg	6.091,00	49,52	301.626
3.999.521	Annað efni	heild			25.862
1.2	Sökklar	Samtals Kr			7.260.089
1.3	Lagnir í grunn				
1.100.150	Útseld vinna verkamanna	klst			52.461
1.200.200	Útseld mælieining pípulagningamanna	mæliein			91.814
3.300.117	Vatnsrör úr plasti 50 mm	m	55,00	130,65	7.186
3.300.210	Steinsteypt ójárnbent rör, 100mm	m	75,00	657,00	49.275
3.300.211	Steinsteypt ójárnbent rör, 150mm	m	45,00	958,50	43.132
3.300.220	Steinsteypt beygja 100mm, 45 gráður	stk	12,00	737,50	8.850
3.300.222	Steinsteypt beygja 150mm, 45 gráður	stk	5,00	1.010,00	5.050
3.300.230	Steinsteyptar greinar 100/100mm, 45 gráður	stk	6,00	1.799,00	10.794
3.300.234	Steinsteyptar greinar 150/150mm, 45 gráður	stk	5,00	2.038,00	10.190
3.300.260	Steinsteyptur hreinsibrunnur ,60sm, 1,35m hár m/l	stk	3,00	11.051,74	33.155
3.300.261	Steinsteyptur hreinsibrunnur ,100sm, 0,80m hár m/	stk	6,00	19.488,74	116.932
3.300.262	Steypt keila m/steyptu loki	stk	3,00	15.662,20	46.987
3.999.570	Ýmislegt efni í grunnlagir	heild			16.993
1.3	Lagnir í grunn	Samtals Kr			492.819
2.1	Útveggir				
1.100.100	Útseld vinna vélstjóra	klst			112.633
1.100.154	Útseld vinna verkamanna	klst			218.238
1.100.200	Útseld vinna húsasmiða	klst			275.831
2.200.020	Bílkranir 30 tonn	klst			240.761
2.300.104	Dráttarbíll m. tveim flutn vögnum 30 tonna	klst			252.021
3.082.510	Vatnsþétting listi	m	102,00	656,11	66.923
3.082.520	Vindþétting, fúguband 15x30 mm	m	102,00	284,71	29.040
3.900.290	Útveggjaeinigar EP 25/120 og EP 25/300	heild			6.701.904
3.999.555	Festingar,vinklar,rær,skrifur o.fl.	heild			85.769
2.1	Útveggir	Samtals Kr			7.983.120

Lykill	Heiti frumþáttar	Eining	Magn	Verð á einingu	Verð alls
2.2	Innveggir				
1.100.154	Útseld vinna verkamanna	klst			346.243
1.100.550	Útseld verkstæðisvinna	klst			17.507
1.200.051	Útseld mælieining húsasmiða, tréverk	mæliein			426.389
1.200.052	Útseld mæliein. húsasm, handlang	mæliein			27.884
1.200.100	Útseld mælieining múrara ,múrverk	mæliein			853.477
1.200.102	Útseld mælieining múrara, handlang	mæliein			298.717
3.006.149	Húsþurrt timbur. Hefluð fura 45 x 120mm (2"x5")	m	222,00	294,50	65.379
3.007.034	Smiðaviður. Fura 50 x 200mm	m	141,00	612,00	86.292
3.015.106	Rakaþolnar spónaplötur. Þykkt 12mm	m ²	69,46	481,24	33.427
3.015.108	Rakaþolnar spónaplötur. Þykkt 16mm	m ²	88,30	693,76	61.259
3.016.111	Sléttur vatnspolinn birkikrossviður þykkt 12mm	m ²	20,13	1.259,67	25.357
3.040.145	Glerlistar Fura 20 x 30mm	m	307,20	105,61	32.443
3.045.000	Einfalt gler 5mm	m ²	58,80	2.107,00	123.892
3.075.112	Steinull þykkt 100mm 33kg/m ³	m ²	93,46	830,96	77.662
3.080.138	Saumur, galv. m/haus 3"	kg	20,40	243,38	4.965
3.080.292	Skrúfur kopar, kúptur haus, 3,5x40mm, 200stk/pk	pakki	8,00	1.140,00	9.120
3.080.330	Múrboltar, 10 x 165 mm, galv.	stk	105,00	111,00	11.655
3.082.450	Gluggakítta í 0,33ltr. túpum	túpa	15,00	477,33	7.160
3.082.503	Glerisetningarlistar 5x10mm úr gúmmí	m	798,00	29,50	23.541
3.200.112	Pússningasandur, verð á bygg. stað	tunna	126,00	541,33	68.208
3.205.102	Sekkið Portlandsement, 50 kg poki	poki	132,00	732,65	96.710
3.206.050	Holsteinn 20x40x20 cm	stk	4.263,00	312,50	1.332.188
3.210.012	Slétt stál ST-37, 10mm	kg	154,00	42,00	6.468
3.520.470	Vinkiljárn. Jafnarma 40x40x4, sandbl. og grunnað	m	42,00	248,75	10.448
3.720.200	Trélím grip (3 lítra dós)	dós	1,24	2.285,00	2.833
3.999.522	Annað efni	heild			39.680
2.2	Innveggir	Samtals Kr			4.088.904
2.3	Gólfplötur				
1.100.154	Útseld vinna verkamanna	klst			95.479
1.200.051	Útseld mælieining húsasmiða, tréverk	mæliein			642.719
1.200.052	Útseld mæliein. húsasm, handlang	mæliein			97.563
3.006.034	Húsþurrt timbur. Fura 50 x 200mm	m	96,00	389,50	37.392
3.006.036	Húsþurrt timbur. Fura 50 x 225mm (2"x9")	m	711,90	445,50	317.151
3.006.145	Húsþurrt timbur. Hefluð fura 45 x 45mm	m	654,60	142,50	93.280
3.015.108	Rakaþolnar spónaplötur. Þykkt 16mm	m ²	6,10	693,76	4.232
3.015.114	Rakaþolnar spónaplötur. Þykkt 22mm	m ²	246,35	1.110,72	273.626
3.017.201	Hálmsementsplötur 25mm 50 x 200	m ²	193,20	1.130,00	218.316
3.017.303	Gipsplötur þykkt 13mm	m ²	36,00	340,70	12.265
3.075.112	Steinull þykkt 100mm 33kg/m ³	m ²	501,00	830,96	416.311
3.077.106	Byggingaplast þ=0,20mm 2 x 50m	m ²	226,20	72,79	16.465
3.080.138	Saumur, galv. m/haus 3"	kg	112,20	243,38	27.307
3.080.330	Múrboltar, 10 x 165 mm, galv.	stk	217,00	111,00	24.087
3.080.516	Bjálkskór 51x195 mm	stk	54,00	183,50	9.909
3.080.593	Kamsaumur 40/60 mm	stk	1.092,00	2,19	2.391
3.082.450	Gluggakítta í 0,33ltr. túpum	túpa	2,20	477,33	1.050
3.720.200	Trélím grip (3 lítra dós)	dós	0,69	2.285,00	1.577
3.999.522	Annað efni	heild			25.855
2.3	Gólfplötur	Samtals Kr			2.316.975
2.4	Stigar				
1.100.455	Útseld vinna járnsmiða á byggingarstað	klst			129.651
1.100.555	Útseld verkstæðisvinna járnsmiða	klst			331.907
3.520.040	Stálbiti UNP. 220mm	m	19,00	2.435,00	46.265
3.520.920	Riffilað plötujárn svart 4/6x1500x3000 mm	kg	334,00	90,65	30.277
3.600.311	Epoxy góflakk	ltr	10,40	1.544,67	16.065
3.600.901	Epoxy þynnir	ltr.	2,50	650,25	1.626
3.600.923	Herðir, Epoxy	ltr.	3,40	1.499,00	5.097
3.999.559	Annað(m.a. notkun véla á verkstæði járnsmiða)	heild			77.799
2.4	Stigar	Samtals Kr			638.687

Lykill	Heiti frumþáttar	Eining	Magn	Verð á einingu	Verð alls
2.5	Rammar				
1.100.100	Útseld vinna vélstjóra	klst			85.869
1.100.154	Útseld vinna verkamanna	klst			200.401
1.100.200	Útseld vinna húsasmiða	klst			45.972
2.200.020	Bílkranir 30 tonn	klst			183.738
2.300.104	Dráttarbíll m. tveim flutn vögnum 30 tonna	klst			192.331
3.900.390	Rammar, Hliðarstoðir Rb 40/50 og Þakbitar	heild			4.400.420
3.999.555	Festingar, vinklar, rær, skrúfur o.fl.	heild			46.815
2.5	Rammar	Samtals Kr			5.155.546
2.6	Þak				
1.100.100	Útseld vinna vélstjóra	klst			71.372
1.100.154	Útseld vinna verkamanna	klst			862.459
1.100.200	Útseld vinna húsasmiða	klst			252.188
1.200.050	Útseld mælieining húsasmiða, uppsláttur	mæliein			2.026.680
2.200.020	Bílkranir 30 tonn	klst			152.059
2.300.104	Dráttarbíll m. tveim flutn vögnum 30 tonna	klst			159.171
3.005.030	Byggingatimbur. Fura 50 x 100mm	m	3.040,00	140,00	425.600
3.006.032	Húspurr timbur. Fura 50 x 150mm	m	148,00	291,50	43.142
3.015.108	Rakapólnar spónaplötur. Þykkt 16mm	m2	64,00	693,76	44.401
3.016.111	Sléttur vatnspolinn birkikrossviður þykkt 12mm	m2	94,00	1.259,67	118.409
3.017.201	Hálmsementsplötur 25mm 50 x 200	m2	96,00	1.130,00	108.480
3.040.590	Reykgluggar m/umgj. og opnaracylinder	stk	16,00	78.580,67	1.257.291
3.075.102	Steinull ísl þ. 75 mm 23 kg/m3	m2	60,00	455,34	27.320
3.075.105	Steinull ísl þ. 150mm þ. 23kg/m3	m2	1.130,00	911,84	1.030.379
3.077.005	Þakpappi. B=1m, L=20m, 10-20 pam, (B-þykkt ísl.)	rúlla	76,00	2.162,50	164.350
3.077.023	Veggpappi, 1,25m x 16m	rúlla	65,00	1.864,00	121.160
3.077.106	Byggingaplast þ=0,20mm 2 x 50m	m2	80,00	72,79	5.823
3.080.138	Saumur, galv. m/haus 3"	kg	47,00	243,38	11.439
3.080.330	Múrboltar, 10 x 165 mm, galv.	stk	1.670,00	111,00	185.370
3.080.360	Galv. borðaboltar 12mm (1/2") L=300 mm	stk	218,00	109,50	23.871
3.084.002	Asfalt á yfirborð rifjaplatna	kg	440,00	67,35	29.634
3.101.301	Garðastál litað (DOBEL) GS-45K	m	1.473,00	1.355,00	1.995.915
3.101.333	Kjöljárn plasthúðað	m	16,00	2.322,00	37.152
3.101.336	Vindskeið, Plasthúðað	m	16,00	2.015,00	32.240
3.101.351	Kamsaumur m. þéttingu	pakki	114,00	1.854,00	211.356
3.101.381	Þéttilisti fyrir þakstál, yfir	m	99,40	280,00	27.832
3.101.382	Þéttilisti fyrir þakstál undir	m	99,40	220,00	21.868
3.520.399	Galv. flatjárn 4x25 mm vinkilbeygt.	stk	1.670,00	88,01	146.977
3.900.490	Rifjaplötur RP 18/100 og RP 18/120	heild			5.232.973
3.999.556	Festingar, fylling í raufar ofl.	heild			66.441
3.999.557	Ýmislegt, saumur o.fl.	heild			68.010
2.6	Þak	Samtals Kr			14.961.362
2.7	Gluggar				
1.100.154	Útseld vinna verkamanna	klst			220.336
1.100.200	Útseld vinna húsasmiða	klst			59.107
1.200.050	Útseld mælieining húsasmiða, uppsláttur	mæliein			445.839
1.200.150	Útseld mælieining málara	mæliein			148.297
3.040.001	Gluggi nr. G1. Oregon Pine 2,5 x 5"	m	12,00	51.501,22	618.015
3.040.002	Gluggi nr. G2. Oregon Pine 2,5 x 5"	m	4,00	53.277,51	213.110
3.040.003	Gluggi nr. G3. Oregon Pine 2,5 x 5", opnanl.gl.	m	24,00	9.142,62	219.423
3.045.910	Gler tvöfalt. Fastar rúður 57,3 x 112sm	stk	160,00	3.039,53	486.325
3.045.911	Gler tvöfalt i opnanleg fög 48,3 x 48,3sm	stk	24,00	1.344,17	32.260
3.080.292	Skrúfur kopar, kúptur haus, 3,5x40mm, 200stk/pk	pakki	86,00	1.140,00	98.040
3.082.450	Gluggakítill í 0,33ltr. túpum	túpa	81,00	477,33	38.664
3.082.503	Glerisetningarlistar 5x10mm úr gúmmí	m	590,00	29,50	17.405
3.600.500	Fúavari, þekjandi viðarvörn	ltr.	21,00	1.171,20	24.595
3.999.523	Lamir, skrár og fl.	heild			212.571
2.7	Gluggar	Samtals Kr			2.833.987
2.8	Útihurðir				
3.050.106	Útihurðir í iðnaðarhús.	heild			1.373.011

2.8 Útihurðir		Samtals Kr			1.373.011
Lykill	Heiti frumþáttar	Eining	Magn	Verð á einingu	Verð alls
3.2 Frágangur veggja inni					
1.100.154	Útseld vinna verkamanna	klst			52.461
1.100.550	Útseld verkstæðisvinna	klst			2.188
1.200.051	Útseld mælieining húsasmiða, tréverk	mæliein			28.957
1.200.052	Útseld mæliein. húsasm, handlang	mæliein			2.176
1.200.100	Útseld mælieining múrara ,múrverk	mæliein			199.995
1.200.102	Útseld mælieining múrara, handlang	mæliein			39.444
1.200.150	Útseld mælieining málara	mæliein			573.327
3.007.034	Smíðaviður. Fura 50 x 200mm	m	36,40	612,00	22.277
3.080.330	Múrboltar, 10 x 165 mm, galv.	stk	41,00	111,00	4.551
3.200.112	Pússningasandur, verð á bygg. stað	tunna	254,00	541,33	137.498
3.205.102	Sekkjað Portlandsement, 50 kg poki	poki	16,00	732,65	11.722
3.205.112	Fínþússning, 30 kg í kassa	kassi	4,00	1.180,00	4.720
3.205.150	Kalk í þússningu í pokum	kg	325,00	39,93	12.977
3.205.210	Loftblendi, 3,8 lítrar í brúsa	brúsi	1,00	815,46	815
3.215.040	Réttskleiðar, fura 1/3x3"	m	60,00	99,50	5.970
3.230.900	Veggflísar, 10x20 og 15x20sm, sléttar	m ²	34,45	3.959,86	136.417
3.600.001	Innimálning plastmálning	ltr.	388,00	864,92	335.589
3.600.030	Málning, 10 lítrar í dós	ltr.	84,00	566,60	47.594
3.600.110	Olíumálning. löguð grunnmálning	ltr.	74,30	1.012,65	75.240
3.600.500	Fúavari, þekjandi viðarvörn	ltr.	29,10	1.171,20	34.082
3.720.001	Flísalím í brúsum	ltr	24,25	816,68	19.804
3.999.560	Annað efni v.málunar veggja inni	heild			46.700
3.2 Frágangur veggja inni		Samtals Kr			1.794.504
3.3 Frágangur gólfa					
1.100.154	Útseld vinna verkamanna	klst			128.005
1.200.100	Útseld mælieining múrara ,múrverk	mæliein			388.728
1.200.102	Útseld mælieining múrara, handlang	mæliein			1.351
1.200.150	Útseld mælieining málara	mæliein			359.857
1.200.300	Útseld mælieining veggfóðrara	mæliein			221.343
3.077.106	Byggingaplast þ=0,20mm 2 x 50m	m ²	1.135,00	72,79	82.617
3.230.901	Gólfflísar leirflísar 10x20 cm	m ²	5,46	2.688,82	14.681
3.600.311	Epoxy gólfplakk	ltr	352,00	1.544,67	543.724
3.600.901	Epoxy þynnir	ltr.	80,00	650,25	52.020
3.600.921	Saltsýra	ltr.	525,00	211,67	111.127
3.600.923	Herðir, Epoxy	ltr.	105,00	1.499,00	157.395
3.700.008	Linoleum gólfdukur /=2,5 mm	m ²	179,60	1.879,00	337.468
3.720.001	Flísalím í brúsum	ltr	3,82	816,68	3.120
3.720.100	Lím á gólfdukk, vatnsþolið	ltr	62,00	764,48	47.398
3.999.544	Annað efni	heild			42.213
3.3 Frágangur gólfa		Samtals Kr			2.491.047
3.5 Frágangur lofta					
1.200.150	Útseld mælieining málara	mæliein			32.553
3.600.001	Innimálning plastmálning	ltr.	7,80	864,92	6.746
3.600.110	Olíumálning. löguð grunnmálning	ltr.	3,60	1.012,65	3.646
3.600.111	Olíumálning	ltr.	32,00	1.434,50	45.904
3.999.558	Annað efni	heild			5.246
3.5 Frágangur lofta		Samtals Kr			94.095
4.1 Fastar innréttingar					
1.200.051	Útseld mælieining húsasmiða, tréverk	mæliein			134.334
3.006.145	Húspurtt timbur. Hefluð fura 45 x 45mm	m	72,00	142,50	10.260
3.080.292	Skrúfur kopar, kúptur haus, 3,5x40mm, 200stk/pk	pakki	2,00	1.140,00	2.280
3.080.330	Múrboltar, 10 x 165 mm, galv.	stk	37,00	111,00	4.107
3.082.450	Gluggakítta í 0,33ltr. túpum	túpa	6,00	477,33	2.864
3.161.105	Eldhúsinnrétting plastkl. m upps.	heild			116.044
3.162.100	Fataskápar úr blikki 40x170x55 cm	stk	50,00	11.629,55	581.478
3.600.500	Fúavari, þekjandi viðarvörn	ltr.	1,30	1.171,20	1.523
3.999.522	Annað efni	heild			8.984
4.1 Fastar innréttingar		Samtals Kr			861.874

Lykill	Heiti frumþáttar	Eining	Magn	Verð á einingu	Verð alls
4.3	Innihurðir				
1.200.051	Útseld mælieining húsasmiða, tréverk	mæliein			143.908
1.200.150	Útseld mælieining málara	mæliein			65.930
3.006.120	Húspurr timbur. Hefluð fura 22 x 22mm	m	226,00	68,50	15.481
3.050.002	Innihurðir. Harðtex. B=800mm Ekki skrá	stk	21,00	18.383,47	386.053
3.050.033	Innihurðaspjöld með úrtaki Harðtex B=900	stk	2,00	9.784,45	19.569
3.075.112	Steinull þykkt 100mm 33kg/m ³	m ²	4,70	830,96	3.906
3.080.330	Múrboltar, 10 x 165 mm, galv.	stk	114,00	111,00	12.654
3.600.111	Ólímálning	ltr.	24,30	1.434,50	34.858
3.600.500	Fúavari, þekjandi viðarvörn	ltr.	14,65	1.171,20	17.158
3.999.522	Annað efni	heild			67.856
4.3	Innihurðir	Samtals Kr			767.373
5.1	Hreinlætisbúnaður				
1.200.200	Útseld mælieining pípulagningamanna	mæliein			96.555
3.302.712	Gólfniðurfall 6" Bollavatnslás álsteypa	stk	3,00	5.457,85	16.374
3.305.084	Slöngukranar 1/2"	stk	20,00	964,38	19.288
3.315.010	Ólitað vatnssalerni með kassa og setu	stk	4,00	16.718,59	66.874
3.315.210	Ólituð handlaug ca. 600x450mm	stk	4,00	5.816,38	23.266
3.315.508	Eldhúsvaskur úr stáli, tvöfaldur	stk	1,00	10.694,38	10.694
3.315.610	Skolvaskur úr stáli	stk	15,00	9.692,00	145.380
3.315.701	Þvagskálar á vegg	stk	2,00	17.480,53	34.961
3.317.110	Blöndunartæki fyrir handlaugar	stk	4,00	5.374,49	21.498
3.317.115	Blöndunartæki fyrir baðkór	stk	2,00	6.307,04	12.614
3.317.125	Blöndunartæki fyrir eldhúsvask	stk	1,00	4.341,38	4.341
3.317.210	Þvagskálabyssa	stk	2,00	7.675,69	15.351
3.330.020	Brunaslanga í kassa með slöngustút (25 m)	stk	2,00	55.695,00	111.390
3.999.533	Kranatengi, vatnskr. o.fl.	heild			62.427
5.1	Hreinlætisbúnaður	Samtals Kr			641.013
5.2	Frárennslislagir				
1.200.200	Útseld mælieining pípulagningamanna	mæliein			101.195
3.075.101	Steinull ísl þ. 50mm 23kg/m ³	m ²	42,00	304,91	12.806
3.302.013	P.P.Plaströr, 50mm lengd 2m	stk	4,00	433,00	1.732
3.302.015	P.P.Plaströr, 70mm lengd 2m	stk	8,00	577,67	4.621
3.302.017	P.P.Plaströr, 100mm lengd 2m	stk	23,00	911,00	20.953
3.302.022	P.P.Beygjur, 50mm 45 gráður	stk	29,00	82,00	2.378
3.302.024	P.P.Beygjur, 70mm 45 gráður	stk	8,00	131,00	1.048
3.302.026	P.P.Beygjur, 100mm 45 gráður	stk	18,00	263,67	4.746
3.302.032	P.P.Greinar, 50/50 mm, 45 gráður	stk	8,00	172,00	1.376
3.302.034	P.P.Greinar, 70/70 mm, 45 gráður	stk	6,00	264,33	1.586
3.999.571	Ýmislegt í frárennslilögn innanhúss	heild			15.495
5.2	Frárennslislagir	Samtals Kr			167.936
5.3	Neysluvatnslagir				
1.200.200	Útseld mælieining pípulagningamanna	mæliein			465.608
3.075.079	Glerullarhólkar. Þvermál 27mm (3/4")	m	118,00	157,75	18.614
3.075.080	Glerullarhólkar. Þvermál 33mm (1")	m	144,00	211,00	30.384
3.075.081	Glerullarhólkar. Þvermál 42mm (1 1/4")	m	63,00	274,67	17.304
3.075.082	Glerullarhólkar. Þvermál 48mm (1 1/2")	m	77,50	386,63	29.964
3.302.402	Galvaniseruð rör 20 mm	m	118,35	218,94	25.912
3.302.403	PÍPUL. Galvaniseruð rör, 25mm (1")	m	144,00	324,83	46.776
3.302.404	PÍPUL. Galvaniseruð rör, 32mm (1 1/4")	m	63,00	392,06	24.700
3.302.405	PÍPUL. Galvaniseruð rör, 40mm (1 1/2")	m	89,15	472,94	42.163
3.302.411	PÍPUL. Galvaniseruð hné 20mm (3/4")	stk	64,00	82,33	5.269
3.302.412	PÍPUL. Galvaniseruð hné 25mm	stk	51,00	130,98	6.680
3.302.414	PÍPUL. Galvaniseruð hné 40mm	stk	21,00	351,25	7.376
3.302.452	PÍPUL. Galvaniseruð té 25mm	stk	46,00	208,28	9.581
3.302.454	PÍPUL. Galvaniseruð té 40mm	stk	16,00	508,45	8.135
3.302.512	PÍPUL. Galvaniseraðir skrúfubútar, 25mm	stk	86,00	93,18	8.013
3.305.005	Rennilokar 40mm (1 1/2")	stk	6,00	1.769,75	10.618
3.305.050	Einstreymislakar 40mm (1 1/2")	stk	2,00	2.571,85	5.144
3.999.575	Festingar og upphengi á pípum í loft og vegg	heild			46.500

5.3 Neysluvatnslagnir**Samtals Kr****832.718**

Lykill	Heiti frumþáttar	Eining	Magn	Verð á einingu	Verð alls
--------	------------------	--------	------	----------------	-----------

5.4 Hitalagnir

1.200.200	Útseld mælieining pípulagningamanna	mæliein			707.922
3.075.077	Glerullarhólkar. Þvermál 17mm (3/8")	m	106,00	129,67	13.745
3.075.079	Glerullarhólkar. Þvermál 27mm (3/4")	m	175,00	157,75	27.606
3.075.080	Glerullarhólkar. Þvermál 33mm (1")	m	138,00	211,00	29.118
3.075.082	Glerullarhólkar. Þvermál 48mm (1 1/2")	m	114,00	386,63	44.076
3.302.201	Svört vatnsrör 10 mm	m	106,00	98,94	10.488
3.302.203	Svört vatnsrör 20 mm	m	175,00	160,44	28.077
3.302.204	Svört vatnsrör 25 mm	m	140,00	231,96	32.474
3.302.206	Svört vatnsrör 40 mm (1 1/2")	m	127,00	345,62	43.894
3.302.210	Svört hné 10 mm	stk	100,00	49,33	4.933
3.302.212	Svört hné 20 mm	stk	116,00	73,47	8.523
3.302.213	Svört hné 25 mm	stk	103,00	97,42	10.034
3.302.215	Svört hné 40 mm (1 1/2")	stk	57,00	202,95	11.568
3.302.250	PÍPUL. Svört té, 10mm, (3/8")	stk	30,00	65,67	1.970
3.302.252	PÍPUL. Svört té, 20mm	stk	72,00	99,04	7.131
3.302.253	PÍPUL. Svört té, 25mm	stk	95,00	144,19	13.698
3.302.255	PÍPUL. svört té 40 mm (1 1/2")	stk	44,00	429,54	18.900
3.302.310	PÍPUL. svartir skrúfbútar 10 mm	stk	69,00	49,33	3.404
3.302.312	PÍPUL. Svartir skrúfbútar, 20mm	stk	143,00	60,37	8.633
3.302.313	PÍPUL. Svartir skrúfbútar, 25mm	stk	36,00	86,69	3.121
3.302.315	PÍPUL. svartir skrúfbútar 40 mm (1 1/2")	stk	85,00	140,34	11.929
3.305.003	Rennilokar 25mm (1")	stk	12,00	1.212,33	14.548
3.305.005	Rennilokar 40mm (1 1/2")	stk	13,00	1.769,75	23.007
3.305.050	Einstreymislokar 40mm (1 1/2")	stk	3,00	2.571,85	7.716
3.305.120	Ofnlokar, f. bakrás	stk	17,00	2.186,50	37.170
3.305.202	Þrýstijafnari, 25 mm	stk	2,00	19.435,48	38.871
3.305.241	Hítastýrður loki, 20 mm	stk	7,00	22.439,41	157.076
3.305.252	Segulloki	stk	7,00	9.711,44	67.980
3.305.429	Stíllité algeng gerð 3/8"	stk	17,00	480,67	8.171
3.310.010	Hitablásari	stk	4,00	110.758,00	443.032
3.310.011	Hitablásari	stk	3,00	96.102,00	288.306
3.310.020	Hraðastíllir f. hitablásara	stk	7,00	12.124,27	84.870
3.310.193	Ofnar samkvæmt sérstakri athugun, lakkaðir	heild			286.408
3.322.010	Forhitari	stk	1,00	90.735,00	90.735
3.999.572	Ýmis stjórntæki í hitalögn	heild			57.437
3.999.573	Festingar og upphengi á pípum í loft og vegg	heild			90.141
3.999.574	Annað efni í hitalögn (plast,mak,hampur o.fl.)	heild			21.381

5.4 Hitalagnir**Samtals Kr****2.758.093****5.5 Raflagnir**

1.200.250	Útseld mælieining rafvirkja	mæliein			3.998.629
3.400.110	Rafmagnsrör, 16mm plast	m	620,00	31,00	19.220
3.400.115	Inntaksrör úr plasti 25 mm	m	60,00	69,46	4.168
3.400.116	Inntaksrör úr plasti 40 mm	m	15,00	131,37	1.971
3.400.117	Inntaksrör úr plasti 75 mm	m	40,00	279,35	11.174
3.400.212	Rofa/tengladósir á timburvegg	stk	88,00	96,76	8.515
3.400.217	Dósir í timburloft	stk	36,00	151,00	5.436
3.400.222	Veggdósir á timburvegg	stk	6,00	139,00	834
3.400.235	Tengidósir 8x8 cm	stk	45,00	80,00	3.600
3.400.310	Rafmagnsvír 1,5q	m	2.100,00	8,49	17.829
3.400.335	Strengur 10x2 x0,6q	stk	100,00	142,00	14.200
3.400.340	Ídr vír 50 mm2	m	30,00	357,00	10.710
3.400.351	Strengur 3x1,5q	m	1.630,00	38,55	62.836
3.400.352	Strengur 4x1,5q	m	870,00	51,35	44.674
3.400.353	Strengur 5x1,5q	m	580,00	59,25	34.365
3.400.358	Strengur 5x2,5q	m	390,00	103,00	40.170
3.400.363	Strengur 5x4 q	m	90,00	184,00	16.560
3.400.368	Strengur 5x6 q	m	20,00	229,00	4.580
3.400.371	Strengur 3x10 q	m	200,00	363,00	72.600
3.400.381	Lausataugar 3x1,5 q	m	115,00	48,52	5.580
3.400.388	Lausataugar 5x2,5q	m	80,00	144,00	11.520
3.400.408	Lekastraumsrofar 4x40 A	stk	1,00	4.658,00	4.658

3.400.411	Lekastraumsrofar 4x63 A	stk	4,00	6.557,00	26.228
-----------	-------------------------	-----	------	----------	--------

Lykill	Heiti frumþáttar	Eining	Magn	Verð á einingu	Verð alls
5.5	Raflagnir framh.				
3.400.412	Lekastraumsrofar 4x100 A	stk	2,00	22.796,00	45.592
3.400.416	Lekastraumsrofar 4x160 A	stk	1,00	36.810,00	36.810
3.400.420	Sjálfvör, 10 A	stk	19,00	656,88	12.481
3.400.423	Sjálfvör, 25 A	stk	3,00	669,72	2.009
3.400.430	Sjálfvör 3x10 A	stk	56,00	2.378,00	133.168
3.400.431	Sjálfvör 3x16 A	stk	12,00	2.378,00	28.536
3.400.433	Sjálfvör 3x25 A	stk	3,00	2.301,00	6.903
3.400.434	Sjálfvör 3x63 A	stk	3,00	3.239,00	9.717
3.400.460	Fjarrofar <16 A 1x (straumstuðrofar)	stk	16,00	1.402,00	22.432
3.400.470	Spólurofar 3x63 A	stk	4,00	13.507,00	54.028
3.400.472	Spólurofar 3x125 A	stk	2,00	25.315,00	50.630
3.400.480	Varrofar (neo) 1x63 A	stk	8,00	2.189,00	17.512
3.400.482	Varrofar (neo) 3x63 A	stk	4,00	5.248,00	20.992
3.400.490	Varskilrofar 125 A	stk	7,00	5.622,00	39.354
3.400.492	Varskilrofar 250 A	stk	1,00	13.743,00	13.743
3.400.494	Varskilrofar 400 A	stk	1,00	27.535,00	27.535
3.400.501	Tenglar 10-16 A innfelldir	stk	23,00	248,00	5.704
3.400.505	Tenglar 10-16 A utaná l.	stk	44,00	244,00	10.736
3.400.506	Tenglar 10-16 A utaná l. tvöfaldir	stk	87,00	294,00	25.578
3.400.507	Tenglar 63 A 1f utaná l.	stk	6,00	2.985,00	17.910
3.400.508	Tenglar 16 A 3f utaná l.	stk	40,00	972,00	38.880
3.400.509	Tenglar 63 A 3f utaná l.	stk	3,00	4.438,00	13.314
3.400.522	Tenglar fyrir síma	stk	2,00	382,00	764
3.400.527	Rofar 10 A innfelldir	stk	25,00	400,00	10.000
3.400.529	Rofar 10 A utaná l.	stk	15,00	287,00	4.305
3.400.537	Þrýstirofar 10 A innfelldir	stk	17,00	525,00	8.925
3.400.550	Lykilrofar 6 A innfelldir	stk	4,00	3.449,00	13.796
3.400.640	Tengikassar 0,2 mm2 með hlíf	stk	2,00	1.679,00	3.358
3.400.711	Tengi 6 mm"	stk	500,00	20,99	10.495
3.400.720	Lok á búnað	stk	266,00	40,06	10.656
3.402.101	Strengjarennu 8x10 sm.Rafgalvaniseruð	m	250,00	1.065,00	266.250
3.402.102	Lok á strengjarennu (8x10 sm rennu) Rafgalv.	m	250,00	312,00	78.000
3.402.103	Strengjarennu 8x15 sm.Rafgalvaniserað	m	52,00	1.219,50	63.414
3.402.104	Lok á strengjarennu (renna 8x15 sm). Rafgalv.	m	52,00	318,00	16.536
3.402.105	Strengjarennu 8x20 sm. Rafgalv	m	40,00	1.408,50	56.340
3.402.106	Lok á strengjarennu (renna 8x20sm).Rafgalv	m	40,00	474,00	18.960
3.402.107	Strengjarennu 8x30 sm. Rafgalv	m	6,00	1.647,00	9.882
3.402.108	Lok á strengjarennu (renna 8x30 sm). Rafgalv.	m	6,00	558,00	3.348
3.402.109	Upphengi f. strengjarennu. Ístað úr 5mm flatjárni	stk	200,00	345,00	69.000
3.402.610	Töflusk.-kassar 2.0 m2	stk	1,00	73.584,00	73.584
3.402.611	Töflusk. Kassar 2.5 m2	stk	1,00	65.877,00	65.877
3.402.621	Sökkklar f. töfluskápa	stk	2,00	13.764,00	27.528
3.402.622	Endahlífar á skápa	stk	8,00	13.870,00	110.960
3.402.623	Burðarstoðir	stk	4,00	1.375,00	5.500
3.402.624	Grindur/hlífar í skápa 0,20 m2	stk	33,00	1.486,00	49.038
3.402.625	Vírarennur með loki	m	20,00	464,00	9.280
3.402.626	Straumskinnur >250 q	stk	10,00	310,00	3.100
3.402.627	Tengiklemmur 95 mm"sk	stk	80,00	337,00	26.960
3.402.628	Raðklemmur 16 mm"sm	stk	540,00	194,00	104.760
3.407.009	Útljós, neyðarljós. 2x8 wött sílogandi	stk	17,00	7.737,00	131.529
3.407.010	Flúrlampi 3x36 w. Verksmiðjulampi	stk	113,00	5.846,00	660.598
3.407.011	Flúrlampi 2x36 w. Sprengitraustur	stk	9,00	43.674,00	393.066
3.407.012	Flúrlampi 2x58 w.	stk	10,00	5.174,00	51.740
3.407.013	PL-Lampar	stk	14,00	4.046,00	56.644
3.407.014	Flúrlampi 1x18 w.	stk	5,00	5.133,00	25.665
3.407.121	Flúrpípur18W	stk	5,00	216,00	1.080
3.407.123	Flúrpípur36W	stk	421,00	245,00	103.145
3.407.125	Flúrpípur 58 w.	stk	20,00	281,00	5.620
3.407.127	PL-Pípur 9 w.	stk	28,00	515,00	14.420
3.415.002	Spennir 220/24 V 250 Va	stk	3,00	14.227,00	42.681
3.999.561	Annað efni í raflögn	heild			182.394
5.5	Raflagnir	Samtals Kr			7.842.819

Lykill	Heiti frumþáttar	Eining	Magn	Verð á einingu	Verð alls
5.6	Annar útbúnaður				
3.415.902	Brunaviðvörðunarkerfi í verksmiðjuhús	heild			417.426
3.415.904	Innbrotaviðvörðunarkerfi í verksmiðjuhús	heild			203.595
5.6	Annar útbúnaður	Samtals Kr			621.021
5.7	Loftræstilagnir				
3.500.501	Almenn loftræsting í verksmiðjuhús	heild			2.872.873
3.500.502	Spónsogkerfi í verksmiðjuhús	heild			1.557.765
3.500.503	Útsog frá Raf- og logsuðu í verksmiðjuhús	heild			953.153
3.500.504	Loftræsting á lakklefa í verksmiðjuhús	heild			1.435.681
5.7	Loftræstilagnir	Samtals Kr			6.819.472
6.0	Ytri frágangur				
1.100.100	Útseld vinna vélstjóra	klst			267.643
1.100.150	Útseld vinna verkamanna	klst			1.573.830
1.100.550	Útseld verkstæðisvinna	klst			43.767
1.200.050	Útseld mælieining húsasmiða, upppláttur	mæliein			75.566
1.200.150	Útseld mælieining málara	mæliein			48.917
1.200.200	Útseld mælieining pípulagningamanna	mæliein			34.929
2.000.010	Ýta D.7E.48A, 160 hö	klst			32.373
2.050.001	Veghefill CAT 12F/12G m/söluskatti	klst			196.560
2.100.502	Traktorsgröfur, vökvakn. 4x4 ca 8 tonn	klst			168.665
2.100.600	Gröfur	klst			108.311
2.300.005	Vörubifreiðar 10-13 tonn dagtaxti	klst	79,00	4.645,44	366.990
2.400.101	Vibrokefli (dregid) 580 kg	klst	52,00	1.401,33	72.869
3.006.030	Húspurrt timbur. Fura 50 x 100mm	m	500,00	273,00	136.500
3.006.130	Húspurrt timbur. Hefluð fura 25 x 100mm	m	350,00	217,50	76.125
3.200.105	Sandur 0-8mm	tunna	132,00	103,20	13.622
3.200.232	Uppfyllingarefni, grús	tunna	3.700,00	86,77	321.049
3.205.010	Steinsteypa. Portlandsement	m3	2,00	18.089,39	36.179
3.206.109	Steinsteyptar hellur, Stærð 40x40x5 sm	stk	1.246,00	252,00	313.992
3.206.501	Kantsteinar, 65x12x30 cm	stk	160,00	777,00	124.320
3.302.405	PÍPUL. Galvaniseruð rör, 40mm (1 1/2")	m	30,00	472,94	14.188
3.302.620	PÍPUL. Hitapölnar plastpípur, 25mm	m	400,00	68,50	27.400
3.600.500	Fúavari, þekjandi viðarvörn	ltr.	95,00	1.171,20	111.264
3.800.100	Malbik Y-12	tonn	90,00	4.920,00	442.800
3.800.200	Mulningur	tonn	75,00	708,00	53.100
3.801.100	Birki(Betula pubesceces) 80-100 cm 1/2/2	stk	26,00	410,00	10.660
3.801.110	Glansmispill(cotoncastur lucidus)	stk	50,00	290,00	14.500
3.801.300	Grasþökur, akstur innifalinn	m2	250,00	160,00	40.000
3.999.519	Ýmislegt	heild			24.835
3.999.520	Ýmislegt	heild			14.036
6.0	Ytri frágangur	Samtals Kr			4.764.990
7.0	Annað (ýmis kostnaður)				
1.100.052	Verkstjórn	klst			2.349.553
1.100.150	Útseld vinna verkamanna	klst			665.205
1.100.601	Eftirlit	heild			3.404.090
1.200.050	Útseld mælieining húsasmiða, upppláttur	mæliein			101.258
2.300.201	Sendibílar dagtaxti, atv. hús	heild			141.391
2.300.301	Fólksbifreiðar, atv. hús	heild			225.648
2.800.601	Vinnuskúr 30 m2	m2xman			464.290
2.800.751	Verkfæri sérst. athugun, atv. hús	heild			569.473
3.999.101	Rafmagn til húsa í byggingu	kwst.	11.322,00	7,53	85.255
3.999.110	Heitt vatn frá Hitav. Reykjavíkur	m3	4.995,00	60,53	302.347
3.999.121	Teikningar, atvinnuhús	heild			5.193.119
9.999.151	Opinber gjöld, sérstakur útreikningur	heild			9.297.315
7.0	Annað (ýmis kostnaður)	Samtals Kr			22.798.944
	Atvinnuhúsnaði	Samtals Kr			104.081.950