

**Skýrsla Matís**

**05 - 07**

**Mars 2007**

**Viðhorf og fiskneysla ungs fólks  
á aldrinum 18 til 25 ára -  
Lýsandi tölfræðiúrvinnsla**

**Gunnþórunn Einarsdóttir  
Kolbrún Sveinsdóttir  
Emilía Martinsdóttir  
Friðrik H. Jónsson  
Inga Þórsdóttir  
Fanney Þórsdóttir**

**MATÍS**

Matvælarannsóknir  
Íslands

Food research,  
innovation and safety

ISSN 1670-7192





Titill / Title	<b>Viðhorf og fiskneysla ungs fólks: Bætt ímynd sjávarafurða</b>		
Höfundar / Authors	Gunnþórunn Einarsdóttir, Kolbrún Sveinsdóttir, Emilía Martinsdóttir, Friðrik H. Jónsson, Inga Þórsdóttir, Fanney Þórsdóttir		
Skýrsla / Report no.	05 - 07	Útgáfudagur / Date:	Janúar 2007
Verknr. / project no.	1658		
Styrktaraðilar / funding:	AVS rannsóknasjóði í sjávarútvegi		
Ágrip á íslensku:	<p>Verkefnið hafði það að markmiði að afla upplýsinga um viðhorf og fiskneyslu ungs fólks. Í skýrslunni er gerð gein fyrir niðurstöðum viðhorfs- og neyslukönnunar hjá fólki 17-26 ára og var gögnum safnað á tvennan hátt árið 2006. Upplýsingar frá Hagstofu Íslands sýndu að 61,5% fólks á þessum aldri voru í skóla og var könnunin lögð fyrir þann hóp í kennslustundum. Alls náðist í 800 framhaldsskólanema og 399 háskólanema. Úr 2300 manna tilviljunarúrtaki úr hópi vinnandi fólks (100% starfshlutfall) á aldrinum 17-26 ára frá Hagstofunni fengu 2252 spurningalistann sendan í pósti. Alls svöruðu 536 (24%) netkönnuninni. Samtals voru þetta 1735 svarendur af 2000 (86,7%) sem stefnt var að í upphafi. Spurningalistanum má skipta upp í tíu hluta. Í fyrsta hluta var spurt um viðhorf til heilsu og fæðuflokka. Í næsta hluta var spurt um fiskneyslu, neyslu fisktegunda, ýmissa matvæla og innkaup á fiski. Í þriðja hluta var spurt um smekk á mismunandi fiskréttum. Spurt var um hvað skipti mestu máli við innkaup á fiski í fjórða hluta. Í fimmta hluta var spurt um þætti sem hafa áhrif á fiskneyslu. Í sjötta hluta voru forsendur fiskneyslu metnar, þ.e. hvetjandi og letjandi þætti. Í þeim sjöunda hluta var spurt um utanaðkomandi áhrifavalda á fiskneyslu. Í áttunda hluta var þekking á næringargildi og meðhöndlun fisks metin. Í níunda hluta var kannað hvaðan neytendur fá upplýsingar um fisk og það traust sem þeir bera til slíkra upplýsinga. Að lokum var spurt um bakgrunn viðmælenda. Spurningarnar voru greindar m.t.t. kyns, aldurs, menntunar, búsetu, fjölda barna yngri en 18 ára á heimili, hvort einstaklingarnir áttu börn eða ekki og heimilistekna.</p> <p>Að meðaltali borðar ungt fólk á aldrinum 17- 26 ára fisk sem aðalrétt 1,3 sinnum í viku eða um það bil fimm sinnum í mánuði sem er töluvert undir því sem ráðlagt er. Í ljós kom að matarvenjur í æsku hafa mótandi áhrif á fiskneyslu fólks og einnig búseta, annars vegar á höfuðborgarsvæðinu og landsbyggðinni sem og búseta í útlöndum á unga aldri. Fólk á aldrinum 17- 26 ár virðist hafa verið alið upp við fiskneyslu sem hefur veruleg áhrif á þeirra fiskneyslu. Einnig kom fram að sá hluti þessa fólks sem farið er að heiman borðar minnst af fiski. Þeir sem búa á landsbyggðinni hafa ekki fiskbúðir eða ferskfiskborð í matvörubúðunum í sínu byggðarlagi og hafa þar af leiðandi ekki úr jafn mörgum fiskréttum að velja í verslunum og borða frekar hefðbundnar fisktegundir og rétti. Fiskibollur, fiskur í raspi og soðinn fiskur, sem allt má telja fremur hefðbundna rétti virðist falla að smekk ákveðins hóps neytenda. Annar hópur er hrifnari af svo kölluðum földum fiski (létt sósa, þykk sósa, plökkfiskur og ofnréttir), og þriðji hópurinn kys framandi rétti (mexíkóskt, suðrænt, indverskt og japanskt). Kynbundinn munur er þó nokkur í viðhorfum og svara karlmenn að þeir séu minna fyrir hollan mat, fisk, grænmeti, pastarétti en eru hins vegar meira fyrir kjöt og skyndibita en konur. Konur eru meira fyrir fisk og njóta matarins betur með fiski heldur en án hans. Þær eru samt almennt minna fyrir mat en finnst meira gaman að elda mat. Fjölskyldan er sterkur áhrifavaldur varðandi fiskneyslu, mest er leitað til hennar um upplýsingar og mest traust er borið til hennar. Svo virðist sem ungt fólk treysti vísindafólki til að gefa áreiðanlegar upplýsingar, en lítið er leitað til þeirra um upplýsingar. Upplýsingar sem ungt fólk fær koma að miklu leyti af netinu og öðrum miðlum. Þetta þarf vísindafólk að nýta sér í meira mæli við að koma upplýsingum á framfæri sem eiga erindi til almennings.</p>		
Lykilorð á íslensku:	Viðhorf, neytendur, fiskur, fiskneysla		



---

# MATÍS



Viðhorf og fiskneysla ungs fólks á aldrinum 17 til 26 ára

Lýsandi tölfræðiúrvinnsla

Matís ohf.

Félagsvísindastofnun Háskóla Íslands

Rannsóknastofa í næringarfræði, Landspítali-háskólasjúkrahús og Háskóla Íslands

Janúar 2007



HÁSKÓLI ÍSLANDS



**AVS** rannsóknasjóður  
í sjávarútvegi

**Gunnþórunn Einarsdóttir, Kolbrún Sveinsdóttir, Emilía Martinsdóttir, Friðrik H. Jónsson,  
Inga Þórsdóttir, Fanney Þórsdóttir**

---



## EFNISYFIRLIT

1.	Inngangur .....	1
2.	Aðferð .....	4
2.1.	Uppbygging spurningarlista .....	4
2.2.	Forpróf á mælitæki .....	4
2.3.	Framkvæmd .....	4
2.4.	Þátttakan í rannsókninni .....	5
2.5.	Úrvinnsla niðurstaðna .....	5
3.	Niðurstöður .....	6
3.1.	Spurningar um heilsu og mat .....	6
3.2.	Spurningar um fiskneyslu .....	8
3.3.	Spurningar um neyslu ólíkra fisktegunda .....	11
3.4.	Spurningar um neyslu nokkurra matvæla .....	13
3.5.	Spurningar um innkaup á fiski .....	16
3.6.	Matarinnkaup á heimilum .....	19
3.7.	Spurningar um uppáhalds fiskrétti .....	21
3.8.	Spurningar um atriði sem skipta máli við innkaup á fiski .....	24
3.9.	Spurningar um þætti sem móta fiskneyslu .....	26
3.10.	Er fiskneysla meiri en hún var í æsku .....	29
3.11.	Hvað ræður fiskneyslu ungs fólks .....	30
3.12.	Hvaða atriði eru líkleg til að auka fiskneyslu? .....	33
3.13.	Áhrifavaldar og aðrir þættir sem hafa áhrif á fiskneyslu .....	36
3.14.	Þekking á eiginleikum fisks .....	39
3.15.	Hvert leitar ungt fólk eftir upplýsingum um fisk og hversu vel treystir það þeim .....	41
4.	Umræða og ályktanir .....	45
5.	Þakkarorð .....	50
6.	Heimildir .....	51
7.	Viðauki .....	52

# 1. INNGANGUR

Mikil fiskneysla hérlendis hefur verið tengd góðu heilsufari og langlífi Íslendinga. Alþjóðlegar rannsóknir hafa sýnt að það er heilsufarslegur ávinningur af því að borða fisk að minnsta kosti einu sinni til tvisvar í viku (De Deckere et al, 1998; Marckmann og Grønbæk, 1999; Thorsdóttir et. al, 2004). Til nánari staðfestingar þá sýna niðurstöður úr alþjóðlegri rannsókn að ein fiskmáltíð í viku gæti fækkað dánartilfellum úr hjarta- og æðasjúkdómum (CHD) um 15%, eins getur aukning um sem svarar 20 g af fiski á dag lækkað dánartíðni úr CHD um 7% (He K, Song Y, Daviglus ML 2004). Nýjar niðurstöður frá Rannsóknastofu í næringafræði úr verkefninu SEAFOODplus og 6. rammaáætlun Evrópusambandsins, sem fjallar um neyslu sjávarfangs og heilsu ungra fjölskyldna, sýna æskileg áhrif á heilsuna bæði af fiskilípíðum og próteinum. Niðurstöðurnar eru nýjar og mikilvægar, sérstaklega hvað varðar próteinin, en þau auðvelda þyngdartap hjá ungu fullorðnu fólki sem þarf að létta sig, lækka ákveðnar gerðir blóðfitu og auka andoxunarvirkni.

Nánari áhrif af próteinunum eru nú rannsökuð í verkefni sem styrkt er af AVS-rannsóknasjóðnum (AVS nr. R-048-05) “Lífvirk efni í fiski-heilsufarsleg áhrif”.

Lýðheilsustöð og álíka sérfræðiráð víðast hvar í heiminum ráðleggja að minnst kosti tvær fiskmáltíðir í viku (Morgunblaðið 30. des. 2004). Þessum ráðleggingum er langt í frá framfylgt í dag og því er til mikils að vinna að ná þeim markmiðum sem sett hafa verið.

Kannanir Félagsvísindastofnunar H.Í. sýna að hlutfall Íslendinga sem borða fisk oftast en einu sinni í viku hefur lækkað jafnt og þétt milli ára 1994 og 1998 (Félagsvísindastofnun 1999). Einnig hefur komið fram að yngra fólk borðar sjaldnar fisk en fólk í eldri aldurshópum. Samkvæmt landskönnun Manneldisráðs á mataræði fullorðinna Íslendinga 2002 sést einnig að fiskneysla hefur minnkað mikið á fáeinum árum eða um a.m.k. 30% og mest á meðal ungs fólks (Laufey Steingrímsdóttir o.fl. 2003). Breytingin stafar að hluta til af breyttu neyslumynstri almennt með auknu framboði á ýmsum kjötvörum og tilbúnum réttum eins og kjúklingum og svínakjöti, pizzum og pastaréttum.

Forkönnun um viðhorf til fiskneyslu, sem gerð var á heimilum á Seltjarnarnesi 2001 (óbirtar niðurstöður) sýndi að fólk metur ferskleika fisks mikils og að það er einnig tilbúið að prófa nýja fiskrétti og rétti úr sjávarfangi. Fiskur sem seldur er sem tilbúin matvæli er orðinn algengur, bæði hjá stórmörkuðum og fisksölum. Flestir þátttakendur töldu að fiskneysla þeirra væri minni en fyrir



10 árum og yngra fólk var síður hrifið af fiski og fiskréttum og fannst erfitt að matbúa fisk samanborið við eldra fólk.

Neytendur geta verið næmir fyrir ferskleika fisks eins og fram kom í neytendakönnun sem Rf gerði (Emilía Martinsdóttir og fleiri, 2003).

Neytendur í dag nota styttri tíma við matarinnkaup og matreiðslu en áður. Því er mikilvægt fyrir þá að geta treyst á tilbúna matvörur í ríkari mæli þar sem þær þykja hentugar og fljótlegar. Með þessari rannsókn á fiskneyslu ungra Íslendinga er hægt að tengjast verkefni í ESB-verkefninu SEAFOODplus. Þar munu fást mjög mikilvægar upplýsingar sem varða markaðssetningu sjávarafurða, bæði innanlands sem utan og hvernig megi nýta sjávarfang sem best í allri keðjunni frá hráefni (bæði villtur fiskur og eldisfiskur), meðferð afurða, vöruþróun og til smásala.

Viðhorfskönnun þessi er hluti af verkefninu **Viðhorf og fiskneysla ungs fólks: Bætt mynd sjávarafurða** sem AVS-sjóðurinn styrkir.

Í upphafi verkefnisins var viðhorfs- og neyslukönnunin þróuð. Fyrst var lokið hönnun og gildingu á neyslukönnun á formi tíðniskema til að kanna neyslu ungs fólks á sjávarafurðum. Listi fyrir fullorðna hafði áður verið þróaður á vegum annarra verkefna og var hann notaður til grundvallar og aðlagður ungu fólk á aldrinum 17-26 ára. Myndaðir voru rýnihópar ungs fólks á þessum aldri til að fjalla um fiskneyslu með það að markmiði að fá yfirsýn yfir viðhorf, og ákvarðandi þætti og fiskneyslu. Ýmislegt kom í ljós í rýnihópavinnunni og sem dæmi virtist almenn vanþekking ríkja varðandi fisktegundir og meðhöndlun fisks. Þátttakendurnir höfðu mjög sterkar skoðanir varðandi verð á fiski og töldu að það væru frekar neikvæð umræða um fisk í þjóðfélaginu. Aðgengi að fiski kom einnig upp í umræðunum sem varð til þess að ákveðið var að kanna viðhorf fleiri hópa einkum fisksala, veitingamanna og umsjónamanna stóreldhúsa fyrir skóla, leikskóla og sjúkrahús. Ákveðið var að byggja þá könnun á einstaklingsviðtölum og var rætt við 14 fisksala, 5 veitingamenn og þá sem sjá um útboð fyrir grunn- og leikskóla og starfsmenn mótuneyta.

Ekki eru til ítarlegar upplýsingar um fiskneyslu (þ.e. tegundir og afurðir), kauphegðun, smekk eða viðhorf er varða fiskneyslu þessa unga fólks, né heldur um hvaða þættir eru mótandi, hvetjandi eða letjandi fyrir fiskneyslu. Á þessum aldri er smekkur og viðhorf fólks að mótast á mörgum sviðum og því mikilvægt að skoða þennan aldurshóp sérstaklega m.t.t. markaðssetningar fiskafurða eða fiskréttanna með það að markmiði að auka fiskneysluna.

Meginmarkmiðið með þessari stóru viðhorfs- og neyslukönnun var að rannsaka fiskneyslu ungs fólks á aldrinum 17-26 ára, hver viðhorf þeirra væru og hvaða þættir gætu verið ákvarðandi fyrir neyslu sjávarafurða. Úrtakið var 3451 einstaklingar, 1199 einstaklingar sem voru á framhaldsskóla- og háskólastigi, 2252 einstaklinga sem voru skráðir með 100% starfshlutfall hjá Hagstofunni.

Skýrsla þessi fjallar um niðurstöður úr viðhorfs- og neyslukönnuninni út frá lýsandi tölfræði. Árið 2007 mun svo fara fram frekari tölfræðiúrvinnsla á gögnunum.

## 2. AÐFERÐ

Spurningalisti var saminn með því að nota niðurstöður úr rýnihópavinnu (Kristín Erla Harðardóttir og Friðrik H. Jónsson 2005.), viðtöl við fisksala (Gunnþórunn Einarsdóttir ofl. 2006), spurningar úr neyslukönnun sem Rannsóknastofa í næringarfræði gerði með aðferð sem þróuð var m.a. með styrk frá AVS (AVS nr. S 032-04, SEAFOODplus (2007). Project 1.2, Health of young European families and fish consumption, Thorsdóttir I ofl. 2004), ásamt spurningum úr evrópskri viðhorfskönnun sem gerð var árið 2004 á vegum SEAFOODplus ((2007). Project 2.1, Seafood Consumption: Explaining attitudes, preferences and eating habits across consumer segments in Europe).

### 2.1. Uppbygging spurningarlista

Spurningalistanum má skipta í tíu hluta. Í fyrsta hlutanum var spurt um viðhorf til heilsu og fæðuflokka. Í næsta hluta var spurt um fiskneyslu, neyslu fisktegunda, ýmissa matvæla og innkaupa á fiski. Í þriðja hlutanum voru ólíkar tegundir af fiskréttum metnar og í þeim fjórða var spurt um hvað skipti mestu máli við innkaup á fiski. Í fimmta hluta var spurt um þætti sem hafa áhrif á fiskneyslu, í þeim sjötta voru forsendur fiskneyslu metnar, þ.e. hvetjandi og letjandi þættir. Í sjöunda hluta var spurt um utanaðkomandi áhrifavalda á fiskneyslu og í þeim áttunda var þekking á næringargildi og meðhöndlun fisks metin. Í níunda hlutanum var athugað hvaðan neytendur fá upplýsingar um fisk og það traust sem þeir bera til slíkra upplýsinga. Að lokum var spurt um bakgrunn viðmælenda.

### 2.2. Forpróf á mælitæki

Spurningalistinn var prófaður á tveimur hópum ungs fólks, einum bekk (30 manns -18 til 19 ára) nemenda í MR og 70 nemendum í hjúkrunarfræði við HÍ. Metið var hvort spurningalistinn væri auðskilinn og auðvelt að fylla hann út og hvort að spurningar svöruðu rannsóknarmarkmiðum. Ýmsar gagnlegar ábendingar komu fram og voru þær notaðar til að fullgera listann .

### 2.3. Framkvæmd

Könnunin náði til ungs fólks á aldrinum 17 til 26 ára, fyrri hluta ársins 2006 og var gögnum safnað á tvennan hátt. Upplýsingar frá Hagstofu Íslands sýndu að 61,5% fólks á þessum aldri voru í skóla og var könnunin lögð fyrir þann hóp í kennslustundum. Þeir sem voru í vinnu (38,5%) fengu spurningalistann sendan í tölvupósti.

Haft var samband við skólastjóra flestra framhaldsskóla á landinu og fengið leyfi til þess að leggja könnunina fyrir nemendur. Hentugleiki réði því í hvaða bekkjum eða kennslustundum könnunin var lögð fyrir í. Upplýsingar Hagstofunnar um dreifingu nemenda í framhaldsskólum voru notaðar til að reikna út hlutfall viðmælenda í hverjum skóla.

Hagstofan tók 2252 manna tilviljunarúrtak úr hópi vinnandi fólks á aldrinum 17 til 26 ára sem var í fullu starfi. Bréf voru send til fólks í úrtakinu þar sem könnunin var kynnt. Í bréfinu var kóði, sem veitti aðgang að könnuninni á tilteknu vefsvæði sem var í umsjá Greiningarhússins. Bréfin voru póstlögð þann 12. júní 2006 og var hægt svara könnuninni til 3. júlí. Eftir tvær vikur höfðu 419 einstaklingar svarað. Frá 28. júní til 1. júlí var hringt í þá sem ekki höfðu svarað og könnunin ítrekuð. Alls svöruðu 536 (24%) könnuninni

#### **2.4. Þátttakan í rannsókninni**

Gert var ráð fyrir að fá um 2000 svör úr könnuninni. Samkvæmt upplýsingum Hagstofunnar um dreifingu þessa aldurshóps á vinnumarkað og skólastig var 41,4% (828 manns) í framhaldsskóla, 20,1% (402) í háskóla og 38,5% (771) á vinnumarkaði. Alls náðist í 800 framhaldsskólanema (96,6% af viðmiðunarfjölda), 399 háskólanema (99% af viðmiðunarfjölda) og 536 á vinnumarkaði (69,5% af viðmiðunartölu). Samtals voru þetta 1735 (86,8%) svarendur af 2000 sem stefnt var að í upphafi.

#### **2.5. Úrvinnsla niðurstaðna**

Allar spurningarnar voru greindar með tilliti til kyns, aldurs, menntunar, búsetu, búsetu til 17 ára aldurs, fjölda barna yngri en 18 ára á heimili, hvort að einstaklingarnir áttu börn eða ekki og heimilistekna. Marktektarpróf í tölfræðiforritinu SPSS voru notuð til að meta hvort að tölfræðilegur marktækur munur væri á hlutfallstölum annars vegar og meðaltölum hins vegar.

Niðurstöðurnar voru einnig skoðaðar með tilliti til bakgrunnspátta (t.d. kyn, aldur, búseta) með aðhvarfsgreiningu (Partial Least Squares Regression - PLS) í tölfræðiforritinu Unscrambler® (Version 8.0, CAMO, Trondheim, Norway). Á þennan hátt mátti skoða gögnin á myndrænan hátt og skoða hvort fylgni var milli þátta sem spurt var um, sem og hvort að fylgni væri milli þeirra og bakgrunnspátta.

### 3. NIÐURSTÖÐUR

Greint er frá niðurstöðum þannig að fyrst er sýnt súlurit sem sýnir yfirlit um dreifingu svara, þá er fjallað um markverðan mun<sup>1</sup> í svörum ólíkra samfélagshópa (yfirlit um dreifingu svara er að finna í töflum<sup>2</sup> í viðauka) og að lokum er sýnd mynd af niðurstöðum klasagreiningar (*cluster analysis*) til að draga fram meginlínur í gögnum.

#### 3.1. Spurningar um heilsu og mat

Þessar spurningar mæla viðhorf til heilsu og matar. Spurningarnar eru fengnar úr könnun SEAFOODplus Baseline study og eru settar fram sem staðhæfingar sem viðmælandi tekur afstöðu til á sjö eininga mælistiku. Spurning er orðuð svo: *Hér á eftir eru nokkrar fullyrðingar. Vinsamlegast gefðu til kynna hversu sammála eða ósammála þú er eftirfarandi fullyrðingum.*

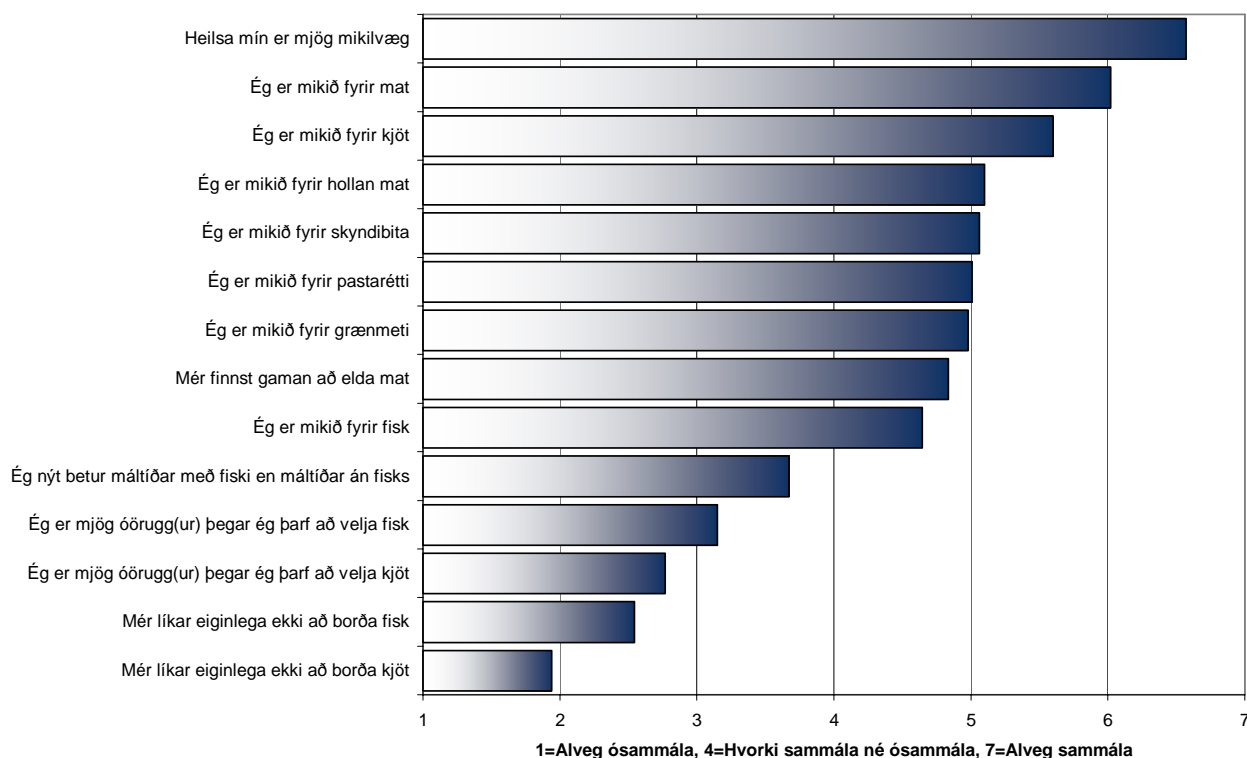

Mynd 3-1 Meðalskor fyrir afstöðu viðmælanda til staðhæfinga um heilsu og mat

<sup>1</sup> Aðeins er fjallað um mun sem er tölfræðilega marktækur,  $p < 0,05$

<sup>2</sup> Þar sem munur á hópum er tölfræðilega marktækur miðað við  $p < 0,05$  er það gefið til kynna með stjórnumerkingu (\*), miðað við  $p < 0,01$  er merkt (\*\*), miðað við  $p < 0,001$  er merkt (\*\*\*)

Á mynd 4.1 má sjá að flestir eru sammála því að heilsa skipti miklu máli og að ungt fólk er almennt meira fyrir kjöt en fisk. Skyndibiti og pastaréttir eru einnig vinsælir.

Konum finnst heilsan skipta meira máli en karlmenn. Þær eru minna fyrir mat en finnst samt meira gaman að elda. Karlmenn eru minna fyrir hollan mat, fisk, grænmeti, pastarétti en eru aftur á móti meira fyrir kjöt og skyndibita en konur. Þeir eru líka öruggari þegar velja á kjöt í matinn. Konur eru meira fyrir fisk og njóta matarins betur ef um fisk er að ræða.

Heilsa skiptir eldri hópurinn (22 ára og eldri) meira máli en þann yngri. Þeim finnst einnig meira gaman að elda en þeir sem yngri eru. Yngri hópurinn er minna fyrir hollan mat, fisk og grænmeti. Þeir eru hins vegar meira fyrir skyndibita. Eldri hópurinn er hrifnari af fiski en sá yngri og þegar kom að því að velja kjöt þá er hann öruggari.

Höfuðborgarbúar telja heilsuna skipta meira máli en þeir sem búa á landsbyggðinni. Þeir eru einnig meira fyrir mat sem og að elda hann. Þeir sem búa á landsbyggðinni eru minna fyrir grænmeti en þeir sem búa á höfuðborgarsvæðinu en þegar kom að því að velja fisk þá eru þeir öruggari.

Þeir sem höfðu dvalið langdvölum fram til 17 ára aldurs í útlöndum eru meira fyrir fisk og minna fyrir skyndibita en aðrir hópar. Þeir njóta einnig betur máltíðar með fiski en án. Þeir sem ólust upp á höfuðborgarsvæðinu eru hins vegar meira fyrir skyndibita og minna fyrir fisk en aðrir hópar. Þegar kom að því að velja fisk þá eru þeir sem bjuggu lengst af á landsbyggðinni öruggastir en þeir sem ólust upp í útlöndum óöruggastir.

Þegar svör eru greind eftir öðrum bakgrunnspáttum vakti athygli að eftir því sem börnum á heimili fjölga þvi minna máli skiptir heilsan. Einnig má sjá að eftir því sem að heimilistekjur aukast þeim mun minna er viðkomandi fyrir fisk og grænmeti, ásamt því að áhugi fyrir að elda mat minnkar. Sjá má að þeir sem eiga heima hjá foreldrum eða öðrum fullorðnum eru minna fyrir fisk og grænmeti og meira fyrir skyndibita heldur en þeir sem eru á eigin vegum.

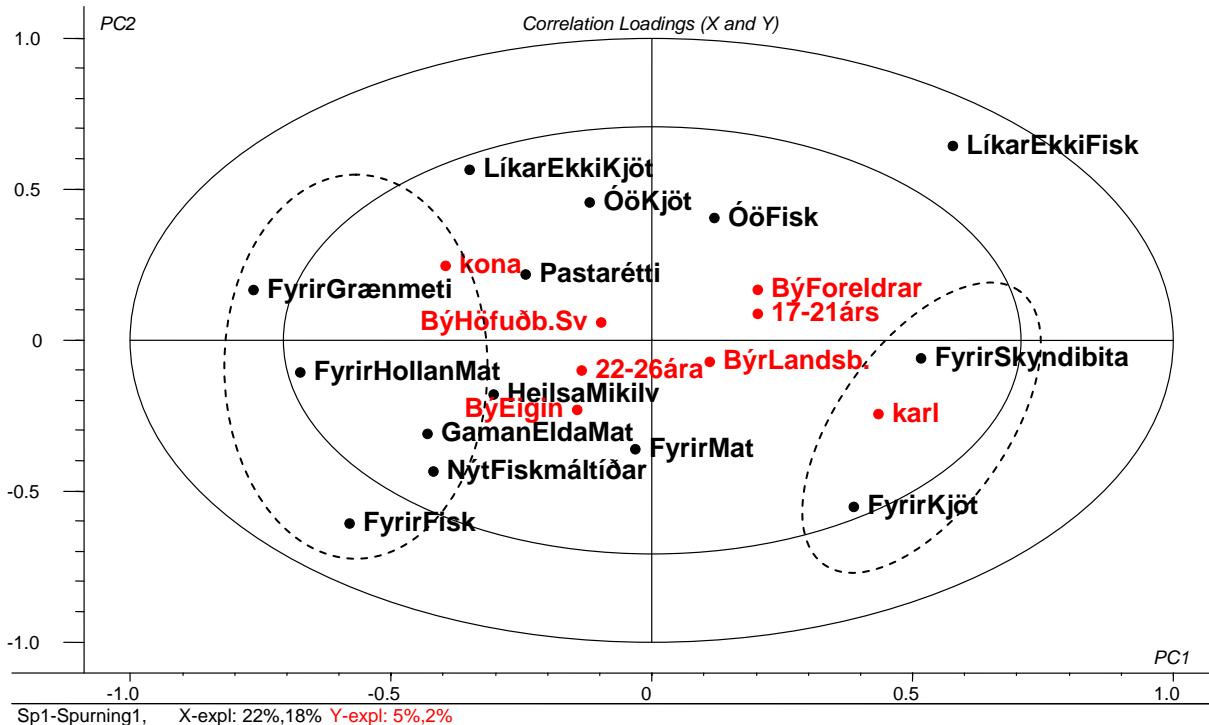

Mynd 3-2 Fjölpáttagreining (PLS). Fylgni framlaga breyta (*correlation loadings*) X (viðhorf til heilsu, máltíða og fæðuflokka) og Y (bakgrunnspætti: kyn, aldur, búseta og heimili).

Á mynd 4.2 má sjá fylgni viðhorfa til heilsu, máltíða og fæðuflokka við bakgrunnspættina, kyn, aldur, búseta og heimili.

Fylgni milli þess að vera mikið fyrir grænmeti og hollan mat er nokkuð há og eru konur þar í meirihluta. Sömu þættir hafa neikvæða fylgni við það að vera mikið fyrir skyndibita, þar sem karlar eru í meirihluta. Konur eru jafnframt minna fyrir kjöt, og eru óöruggari þegar kom að því að velja kjöt og fisk. Þeir sem búa enn í foreldrahúsum og eru á aldrinum 17-21 árs hafa tilhneigingu til að líka síður við fisk, auk þess að vera óruggir með að velja fisk. Þeir sem búa á eigin vegum eru meira fyrir að elda mat, kunna að meta fisk og heilsan er þeim mikilvægari.

### 3.2. Spurningar um fiskneyslu

Í þessum hluta spurningalistans er metið hversu oft fólk borðar fisk. Manneldismarkmið manneldisráðs og álíka sérfræðiráða víðast hvar í heiminum ráðleggja að minnst kosti tvær fiskmáltíðir í viku (Morgunblaðið 30. des. 2004). Spurningin var orðuð svo: *Hér á eftir eru nokkrar spurningar um fiskneyslu þína. Hve oft borðar þú fisk? (Miðaðu við síðastliðna 3 mánuði).* Mælistikan bauð upp á átta valkosti sem voru merktir *Aldrei; Sjaldnar en einu sinni í mánuði; Einu sinni til þrisvar í mánuði; Fjórum til sex sinnum í mánuði; Tvisvar í viku; Þrisvar í viku; Fjórum til sex sinnum í viku; Á hverjum degi.*

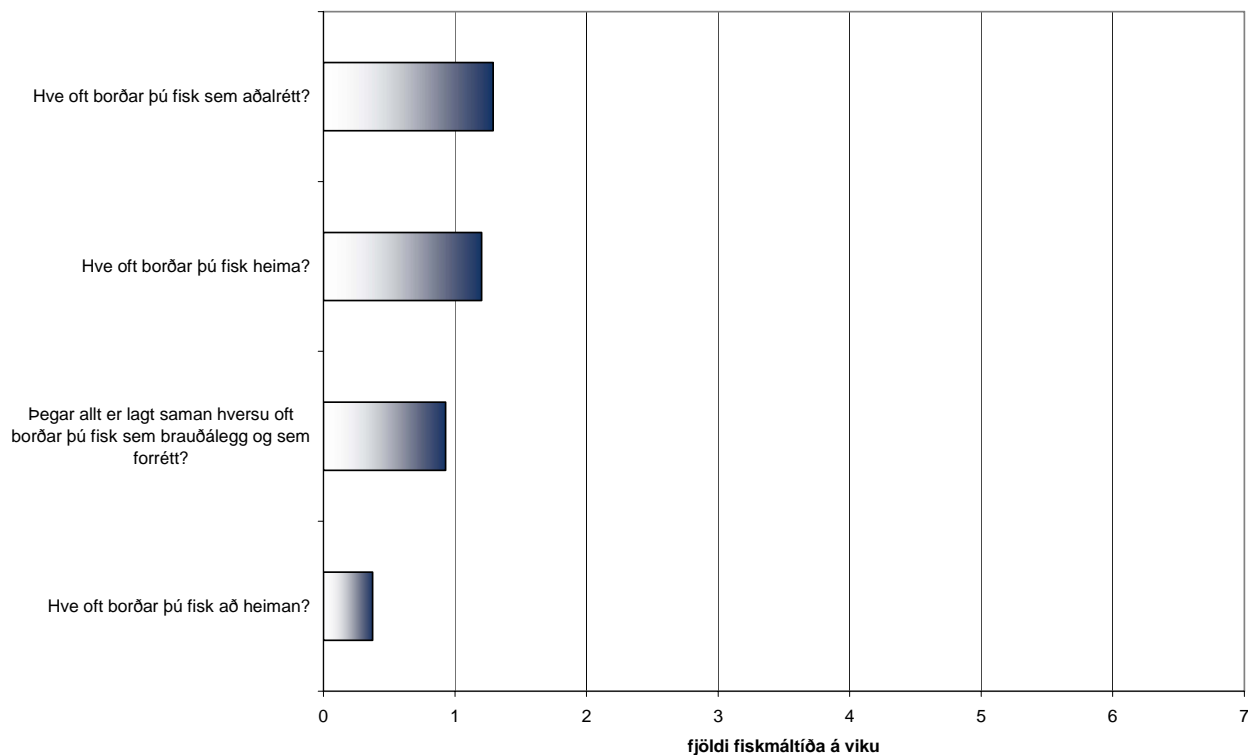

**Mynd 3-3 Meðaltalsfjöldi fiskmáltíða á viku**

Á mynd 4.3 má sjá hversu oft ungt fólk borðar fisk í viku, bæði sem aðalrétt, forrétt og sem álegg. Einnig má sjá hversu oft það borðar fisk í heimahúsi eða að heiman. Að meðaltali borðar ungt fólk fisk sem aðalrétt 1,29 sinnum í viku eða um það bil fimm sinnum í mánuði sem er undir mannelismarkmiðum.

Konur borða fisk sem aðalrétt að meðaltali sjaldnar en karlmenn. Karlar borða einnig fisk oftar sem brauðálegg, forrétt og að heiman en konur.

Yngri aldurshópurinn (21 árs og yngri) borðar að meðaltali oftar fisk heima hjá sér en eldri hópurinn. Eldri hópurinn borðaðar hins vegar oftar fisk að heiman heldur en sá yngri.

Þeir sem búa á landsbyggðinni borða að meðaltali oftar fisk í aðalrétt heldur en þeir sem búa á höfuðborgarsvæðinu. Aftur á móti borða þeir að meðaltali meira fisk sem brauðálegg og sem forrétt heldur en langdsbyggðarfólkið. Þegar skoðað er hversu oft viðmælendur borða fisk heima hjá sér þá sýna niðurstöður að þeir sem búa á landsbyggðinni borða hann að meðaltali oftar heima hjá sér heldur en þeir sem búa á höfuðborgarsvæðinu.



Þeir sem bjuggu lengst af fram til 17 ára aldurs á landsbyggðinni borða oftast fisk sem aðalrétt en sjaldnar fisk sem brauðálegg og sem forrétt en aðrir hópar. Hins vegar borða þeir sem bjuggu lengst af á höfuðborgarsvæðinu sjaldnar fisk sem aðalrétt en oftast fisk heima hjá sér en þeir sem bjuggu á höfuðborgarsvæðinu gera það sjaldnast.

Þeir sem búa hjá foreldrum eða öðrum fullorðnum borða oftast fisk og borða einnig oftast fiskinn heima heldur en þeir sem búa á eigin vegum. Þeir sem búa á eigin vegum borða hins vegar fisk oftast að heiman. Eftir því sem að heimilistekjur aukast því oftast borðar fólk fisk og einnig borðar það oftast fisk heima.

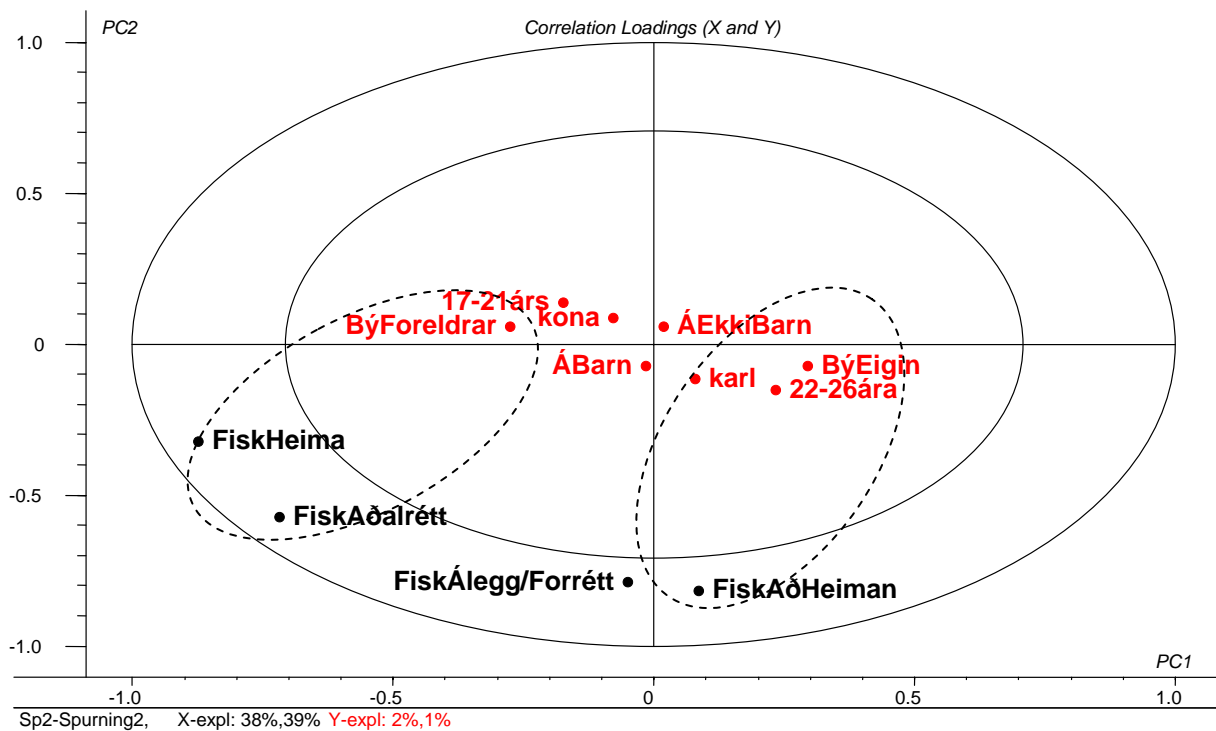

Mynd 3-4 Fjölpáttagreining (PLS). Fylgni framlaga breyta (*correlation loadings*) X (fiskneysla) og Y (bakgrunnspættir: kyn, aldur, heimili og börn).

Á mynd 4.4 má sjá fylgni fiskneyslu við bakgrunnspættina, kyn, aldur, heimili og börn.

Þeir sem búa í foreldrahúsum borða oftast fisk heima en þeir sem búa á eigin vegum. Örlítill tilhneiging er í sömu átt ef svarendur eiga barn/börn. Karlar, og þeir sem búa á eigin vegum og eru í eldri hópnum borða fisk annarstaðar en heima hjá sér.

### 3.3. Spurningar um neyslu ólíkra fisktegunda

Eftirfarandi spurningar eru um neyslu og þekkingu á ólíkum fisktegundum. Spurningin er fengin úr Seafoodplus Baseline study og var orðuð svo: *Hve oft borðar þú eftirfarandi fisktegundir? (Miðaðu við síðastliðna 3 mánuði).* Mælistikan bauð upp á átta valkosti sem voru merktir *Aldrei; Sjaldnar en einu sinni í mánuði; Einu sinni til þrisvar í mánuði; Fjórum til sex sinnum í mánuði; Tvisvar í viku; Þrisvar í viku; Fjórum til sex sinnum í viku; Á hverjum degi.*

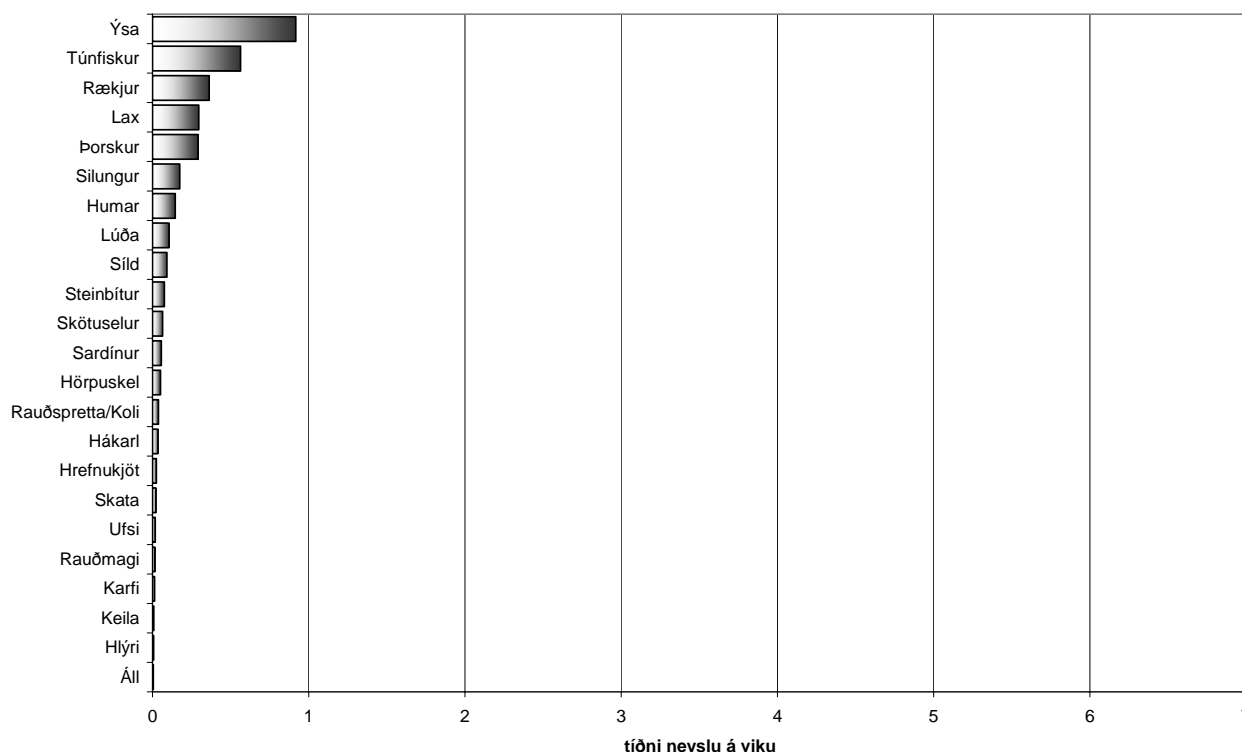

Mynd 3-5 Meðalneysla ólíkra fisktegunda.

Á mynd 4.5. má sjá að ýsa er langvinsælust á borðum landsmanna og borðar ungt fólk hana tæplega fjórum sinnum í mánuði að meðaltali. Þeir sem búa í foreldrahúsum borða ýsu oftast en þeir sem búa á eigin vegum. Einnig borðar landsbyggðarfólk ýsu oftast heldur en þeir sem búa á höfuðborgarsvæðinu. Ýsa er sjaldnast borðuð af þeim sem ólust upp erlendis en þeir sem eru ólust upp á landsbyggðinni borða hana oftast. Neysla á ýsu eykst eftir því sem tekjur heimilisins eru meiri.

Þorskur er borðaður rúmlega einu sinni í mánuði að meðaltali en túnfiskur og rækjur eru borðaðar rúmlega tvisvar í mánuði. Líklega er neysla á túnfiski og rækjum mest í salötum og brauðsamlokum. Eftir því sem að heimilistekjurnar aukast því oftast var lax og skelfiskur (rækjur,

humar og hörpuðiskur) á borðum. Nokkuð var um það að ungt fólk vissi ekki hve oft það borðaði hverja tegund og einnig var nokkuð um að viðmælendur þekktu hreinlega ekki einstaka fisktegundir. Til dæmis þekktu um 12% viðmælenda ekki fisktegundirnar hlýra og keilu.

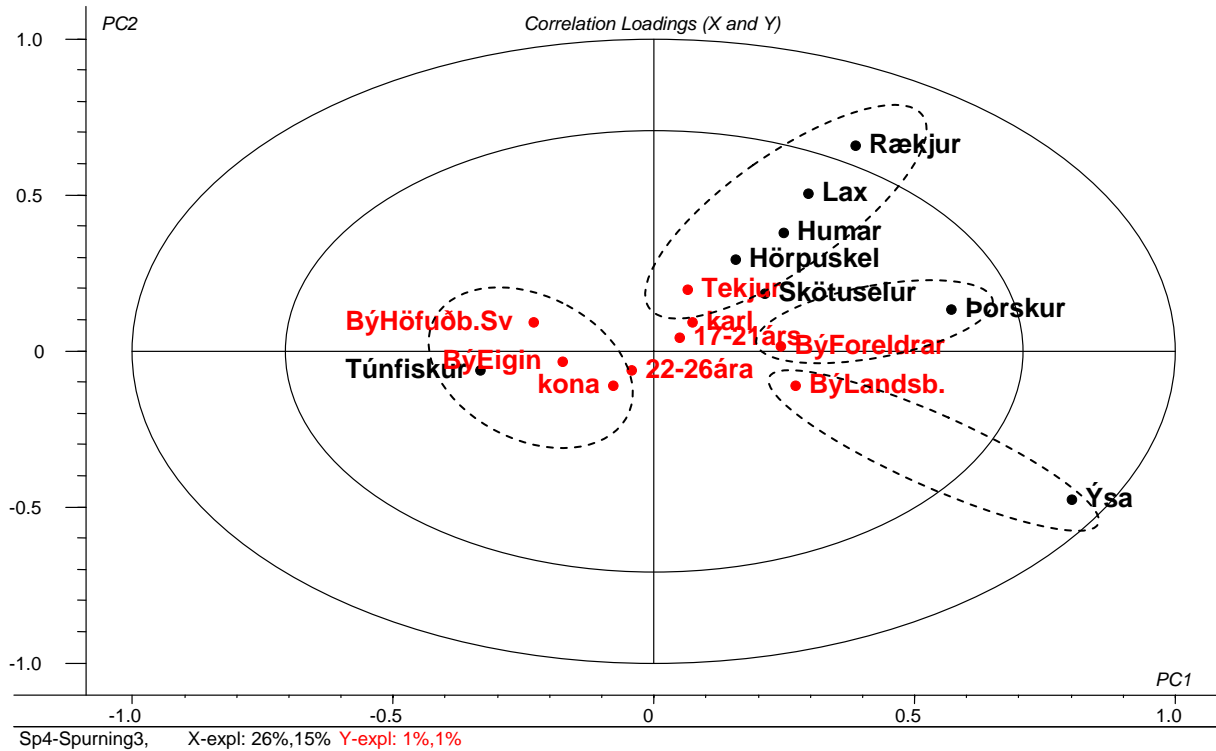

**Mynd 3-6 Fjölpáttagreining (PLS). Fylgni framlaga breyta (correlation loadings) X (neysla nokkurra fisktegunda) og Y (bakgrunnspættir: kyn, aldur, búseta, heimili og heimilistekjur).**

Á mynd 4.6 má sjá fylgni á milli neyslu nokkurra fisktegunda og bakgrunnspáttanna, kyn, aldur, búseta, heimili og heimilistekjur.

Fylgni er á milli neyslu á skelfiski, laxi og skötusel, og hefur sú neysla jákvæða fylgni við tekjur heimilisins. Þeir sem búa í foreldrahúsum hafa tilhneigingu til að borða frekar þorsk en aðrir hópar, og þeir sem búa á landsbyggðinni borða frekar ýsu. Túnfiskneysla sker sig nokkuð út úr, þar sem þeir sem búa á eigin vegum, konur og höfuðborgarbúar neyta þessarar fisktegundar fremur en aðrir.

### 3.4. Spurningar um neyslu nokkurra matvæla

Þessi hluti spurningalistans fjallaði um neyslu á ólíkum matvælum. Spurningin var orðuð svo: *Hve oft borðar þú eftirfarandi*. Mælistikan bauð upp á átta valkosti sem voru merktir *Aldrei; Sjaldnar en einu sinni í mánuði; Einu sinni til þrisvar í mánuði; Fjórum til sex sinnum í mánuði; Tvisvar í viku; Þrisvar í viku; Fjórum til sex sinnum í viku; Á hverjum degi*.

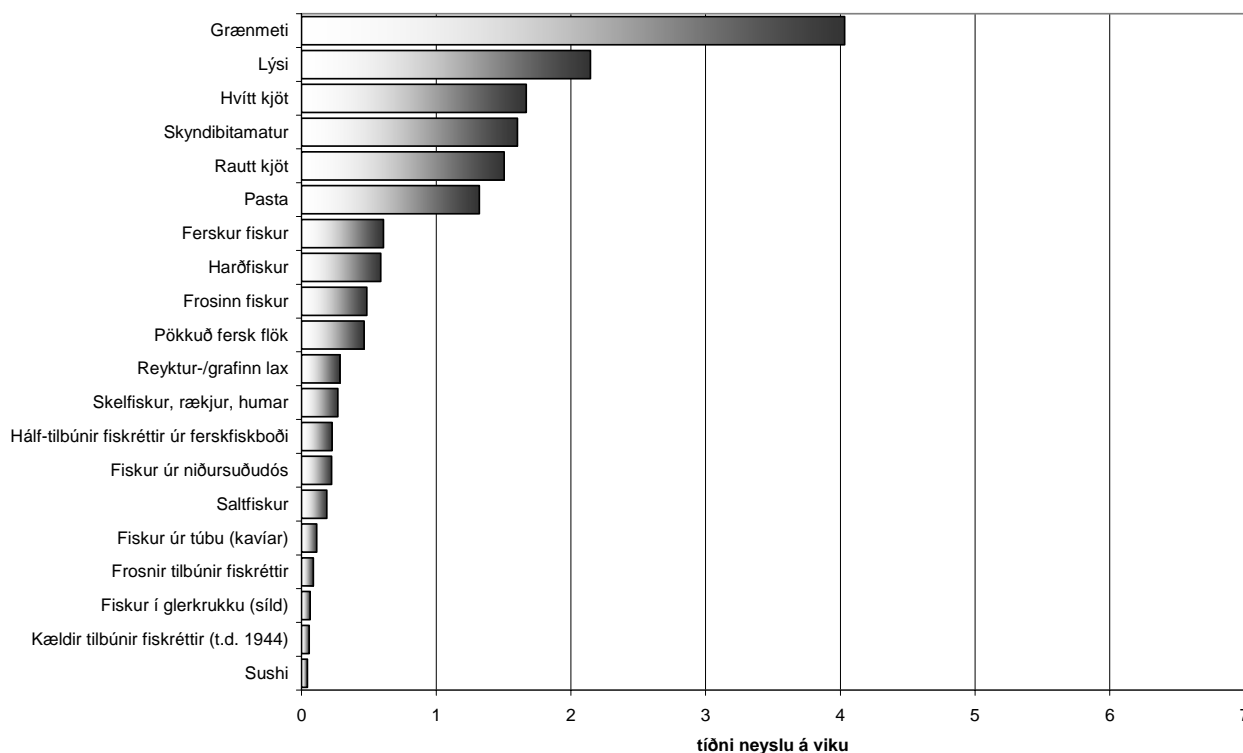

Mynd 3-7 Meðaltíðni á neyslu matvæla.

Á mynd 4.7. má sjá hversu oft í viku ólíkar matartegundir eru borðaðar að meðaltali. Grænmeti er oftast á borðum (fjórum sinnum í viku), þá kemur lýsi og hvítt kjöt en skyndibiti er borðaður rúmlega sex sinnum í mánuði. Ferskur fiskur er vinsælli en frosinn fiskur. Um það bil 40% ungs fólks tekur lýsi oftar en 1 sinni í mánuði og er það mjög jákvætt.

Karlmenn borða oftar ferskan fisk, kælda tilbúna fiskrétti, fisk í glerkrukku, harðfisk, skelfisk, rautt kjöt og skyndibita heldur en konur. Konurnar borða hins vegar oftar frosinn fisk, fisk úr niðursuðudós, pasta og grænmeti.

Yngri aldurshópurinn borðar að meðaltali oftar saltfisk, harðfisk, reyktan/grafinn lax og skyndibita en sá eldri borðar hins vegar oftar sushi, hvítt kjöt og grænmeti.

Þeir sem búa á höfuðborgarsvæðinu borða oftár hálf-tilbúna fiskrétti úr ferskfiskborðum, sushi, hvítt kjöt, pasta og grænmeti en landsbyggðarfólk borðar hins vegar oftár pökkuð fersk flök, kælda tilbúna fiskrétti, frosinn fisk, frosna tilbúna fiskrétti, saltfisk, harðfisk, rautt kjöt. Í rýnihópum (tilvísun í skýrslu) kom fram að tískusveiflur hefðu áhrif á framboð á matvælum. Á landsbyggðinni er ekki sama framboð á matvælum og á höfuðborgarsvæðinu. Til dæmis eru þar ekki margar sælkeraferskfiskbúðir, sem bjóða helst upp á hálf-tilbúna fiskrétti, og er þar að leita skýringar á ólíku neyslumynstri.

Þeir sem bjuggu á landsbyggðinni í æsku borða oftár frosinn fisk, frosna tilbúna fiskrétti og saltfisk og sjaldnar fisk í glerkrukku, sushi, hvítt kjöt og grænmeti en aðrir hópar. Þeir sem bjuggu á höfuðborgarsvæðinu í æsku borða sjaldnar frosinn fisk en oftár hvítt kjöt og skyndibita en aðrir. Þeir bjuggu lengst af erlendis borða sjaldnar frosna tilbúna fiskrétti, saltfisk og skyndibita og oftár fisk í glerkrukku, sushi og grænmeti.

Eftir því sem fleiri börn eru heimilinu þá eykst neysla á ferskum fiski, frosnum tilbúnum fiskréttum, skelfiski og skyndibita. Líklegt er að aukning í skelfiskneyslu sé vegna rækjusalata sem sett er á brauðsamlokur því ólíklegt verður að telja að fólk með fleiri börn sé að neyta humars í meira magni en aðrir. Þeir sem búa hjá foreldrum eða hjá öðru fullorðnu fólki borða oftár ferskan fisk, pökkuð fersk flök, hálf-tilbúna fiskrétti, kælda tilbúna fiskrétti, harðfisk, reyktan/grafinn lax, skelfisk, rautt kjöt, og skyndibitamat heldur en þeir sem búa á eigin vegum. Eftir því sem að tekjur heimilisins hækka þá eykst neysla á ferskum fiski, hálf-tilbúnum fiskréttum úr ferskfiskborði, reyktum/gröfnum laxi og skelfiski. Athyglisvert var að sjá að þeir sem eru í námi taka oftár lýsi og borða oftár grænmeti heldur en þeir sem eru ekki í námi.

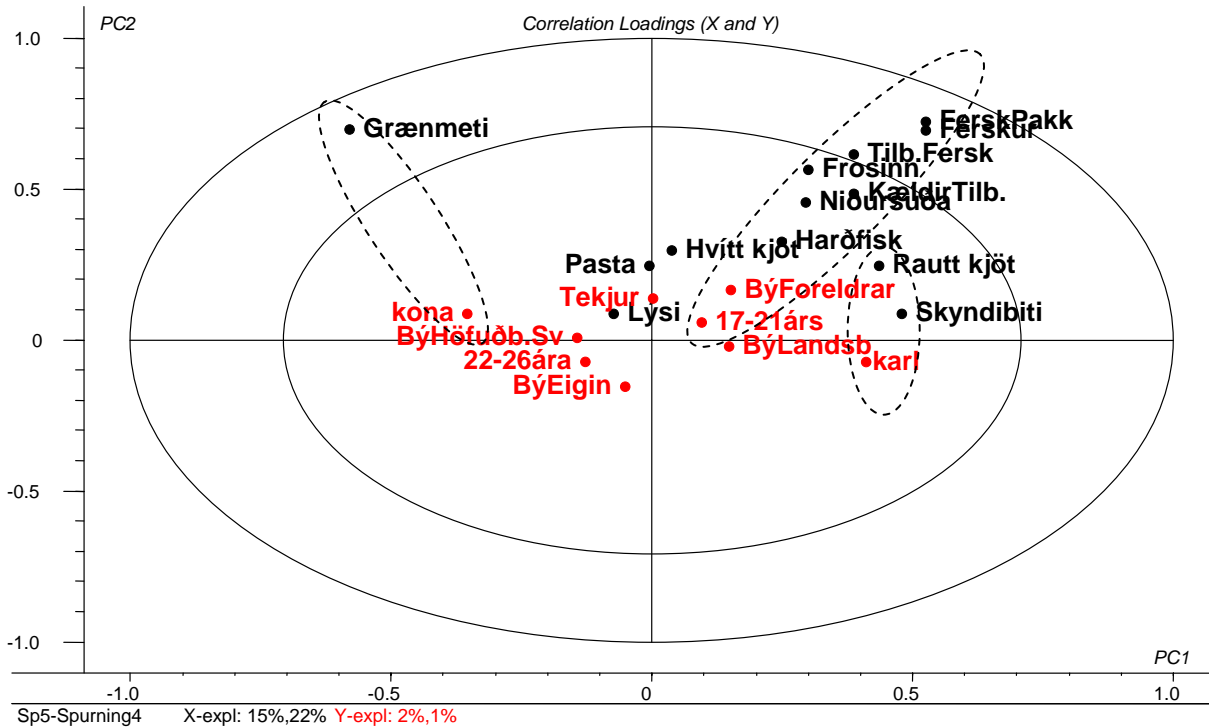

**Mynd 3-8 Fjölpáttagreining (PLS). Fylgni framlaga breyta (correlation loadings) X (neysla nokkurra fæðutegunda og fiskafurða) og Y (bakgrunnspættir: kyn, aldur, búseta, heimili og heimilistekjur).**

Á mynd 4.8 má sjá fylgni á milli neyslu nokkurra fæðutegunda og fiskafurða annars vegar og kyns, aldurs, búsetu, heimilis og heimilistekna hins vegar.

Nokkrir fæðuflokkar og afurðir voru skoðaðar sérstaklega með tilliti til nokkurra bakgrunnspáttu. Sterk fylgni er á milli neyslu á ýmsum fiskafurðum (t.d. fersks fisks, fersks pakkaðs fisks, kældra tilbúinna fiskrétta) og heimilis. Þeir sem búa í foreldrahúsum og eru á aldrinum 17-21 ára neyta þessara afurða oft en aðrir hópar. Karlar borða meira af rauðu kjöti og skyndibita á meðan konur borða frekar grænmeti, sem er í samræmi við niðurstöður í kafla um heilsu og mat hér að framan.

### 3.5. Spurningar um innkaup á fiski

Þessi hluti spurningalistans fjallaði um hvar fólk nær sér í fisk. Spurningarnar eru fengnar úr Seafoodplus Baseline study og var orðuð svo: *Hve oft kaupir þú eða færð fisk frá eftirfarandi stöðum?(miðað við síðastliðna þrjá mánuði).* Valkostirnir voru fimm, *Aldrei eða afar sjaldan; Sjaldan; Stundum; Oft; Mjög oft eða alltaf*

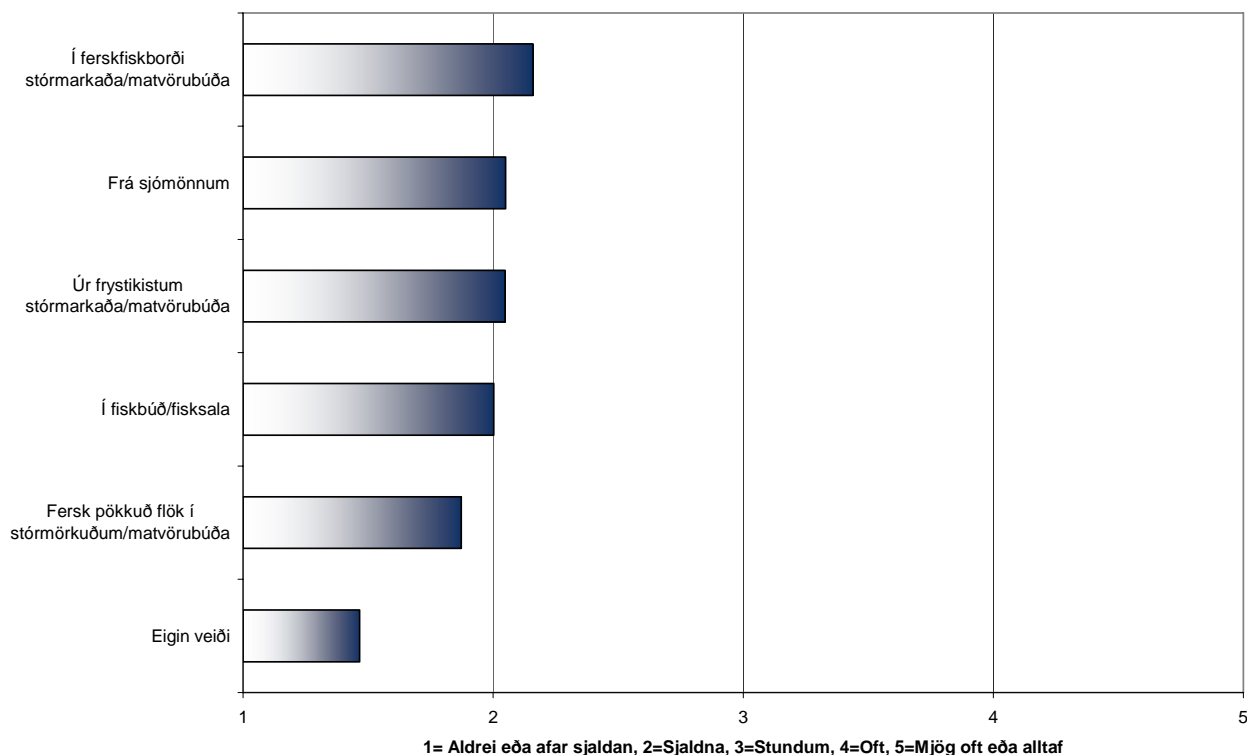

Mynd 3-9 Fiskinnkaup

Athygli vekur á mynd 4.9. hversu margir fá fisk beint frá sjómönnum og að ungt fólk kaupir fisk oftast í stórmörkuðum en í fiskbúðum.

Ekki er mikill munur á því hvar konur og karlmenn kaupa eða fá fisk. Eini greinanlegi munirinn var að konur kaupa sjaldnar fisk í ferskfiskborði stórmarkaða/matvörubúðum heldur en karlar.

Eini munur á aldurshópum er að yngri hópurinn veiðir oftast fisk í matinn heldur en sá eldri.

Töluverður munur er á landsbyggðinni og höfuðborgarsvæðinu í fiskkaupum. Þeir sem búa á landsbyggðinni kaupa sjaldnar fisk í fiskbúðum eða hjá fisksölum. Skýring á þessum mun gæti

verið sá að aðeins örfáar fiskbúðir er að finna á landsbyggðinni. Einnig kaupir fólk á landsbyggðinni sjaldnar fisk í ferskfiskborðum stórmarkaða og matvörubúða. Ástæðan fyrir því kann að vera sú að ekki eru allar matvörubúðir á landsbyggðinni með ferskfiskborð. Loks kom fram að þeir sem búa á landsbyggðinni fá fisk oftast hjá sjómönnum og veiða hann sjálfir heldur en þeir sem búa á höfuðborgarsvæðinu.

Þeir sem hafa búið lengst af á landsbyggðinni fá fisk sjaldnar í fiskbúðum eða hjá fisksölum, í ferskfiskborðum stórmarkaða eða í matvörubúðum en oftast frá sjómönnum en aðrir. Þeir sem hafa lengst af búið erlendis kaupa fisk oftast í fiskbúðum eða hjá fisksölum, í ferskfiskborðum stórmarkaða eða matvörubúða og veiða hann oftast en aðrir hópar.

Þeir sem búa hjá foreldrum eða öðrum fullorðnum kaupa fisk oftast í fiskbúðum, hjá fisksölum, í ferskfiskborðum stórmarkaða og matvörubúða heldur en þeir sem búa á eigin vegum. Einnig kaupa þeir oftast fersk pökkuð flök í stórmörkuðum eða matvörubúðum. Eftir því sem að heimilistekjurnar aukast þeim mun oftast er fiskurinn keyptur í fiskbúðum, hjá fisksölum og í ferskfiskborðum stórmarkaða og matvörubúða.



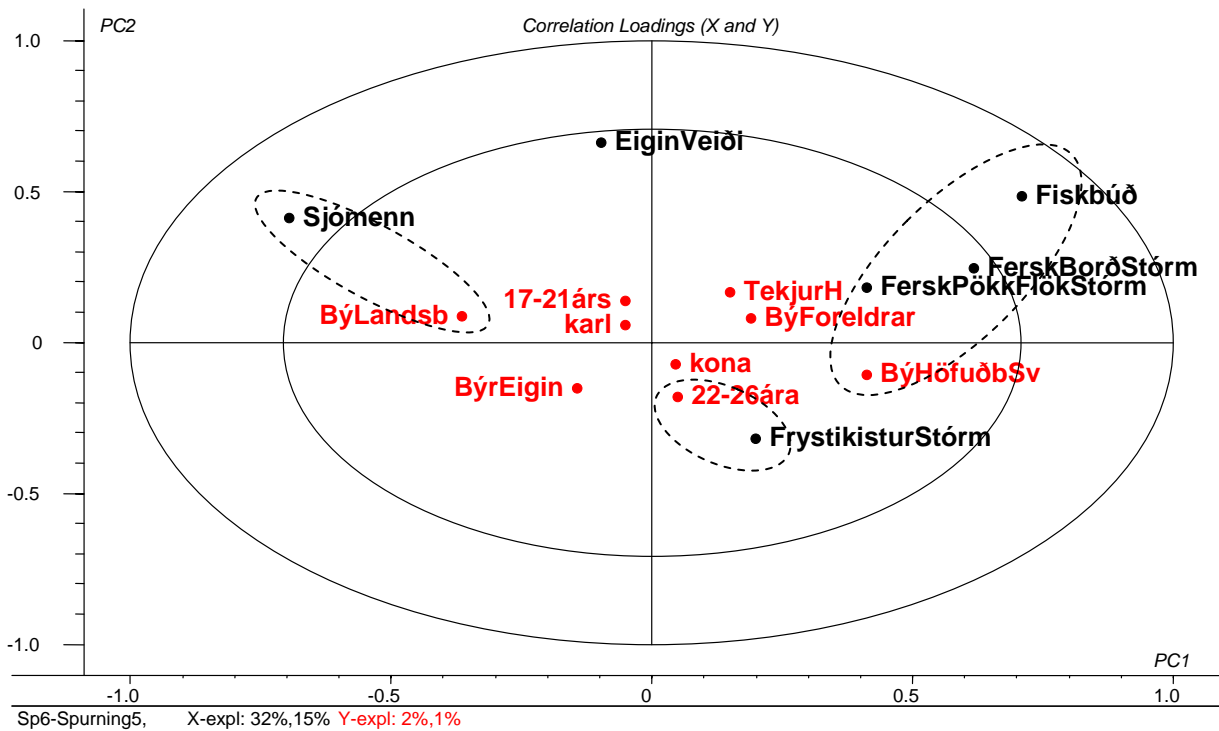

**Mynd 3-10 Fjölpáttagreining (PLS). Fylgni framlaga breyta (correlation loadings) X (hvar kaupir eða fær fólk fisk) og Y (bakgrunnspættir: kyn, aldur, búseta, heimili og heimilistekjur).**

Á mynd 4.10 má sjá fylgni á milli þess hvar fólk nær sér í fisk og bakgrunnspáttu.

Talsverð fylgni er á milli þess að versla í fiskbúðum, kaupa fisk úr ferskfiskborðum stórmarkaða sem og að kaupa fersk pökkuð flök í stórmörkuðum. Þeir sem búa á höfuðborgarsvæðinu eru frekar í þessum hópi, sem og þeir sem búa í foreldrahúsum og þar sem tekjur eru hærrí. Þeir sem búa á landsbyggðinni fá fisk frekar frá sjómönnum en síður úr frystikistum stórmarkaða. Eldri hópurinn (þ.e. 22-26 ára) virtist fremur kaupa frosinn fisk í stórmörkuðum.

### 3.6. Matarinnkaup á heimilum

Með þessari spurningu er verið að fá fram hversu oft ungt fólk á aldrinum 17-26 ára kaupir í matinn. Spurningin hljóðaði svo: *Kaupir þú í matinn á þínu heimili?* Valkostir voru fimm, *Alltaf; Oftast; Stundum; Sjaldan; Aldrei*.

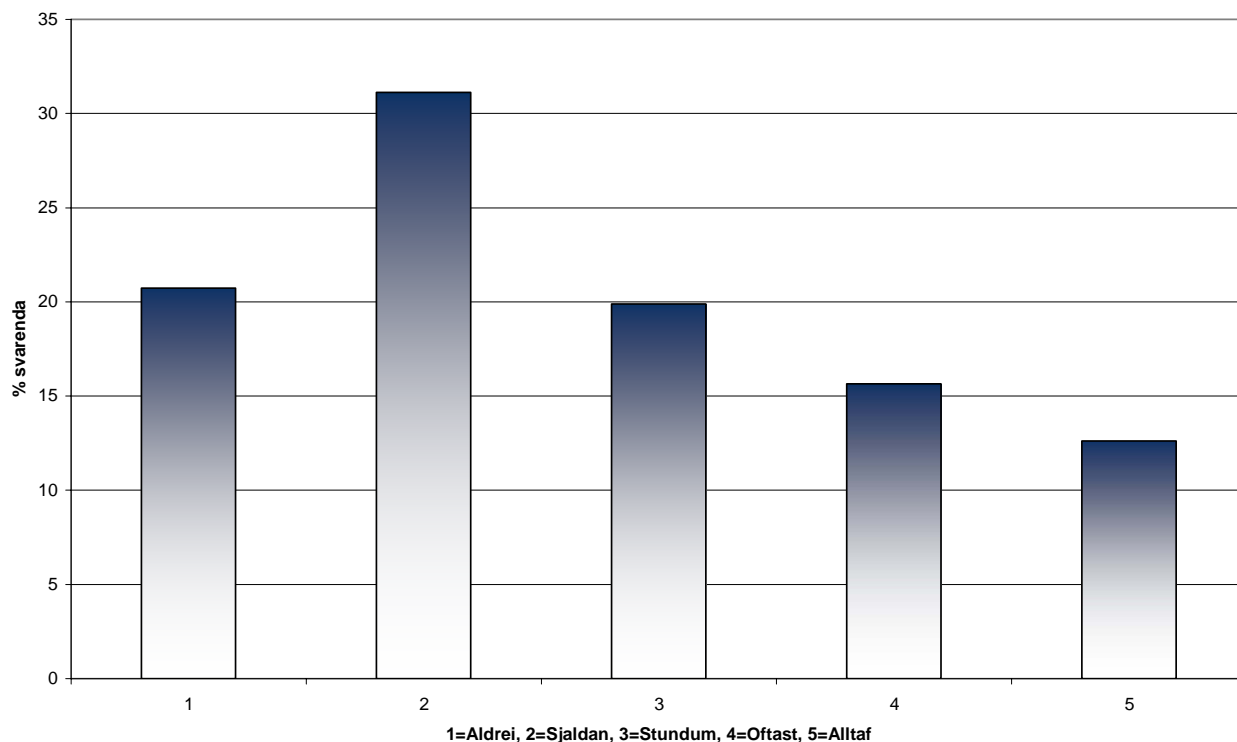

Mynd 3-11 Tíðni matarinnkaupa á heimilum.

Á mynd 4.11. má sjá hversu oft viðmælendur kaupa í matinn á sínu heimili. Fram kom að konur kaupa oftár í matinn heldur en karlmenn. Þeir sem eru ekki í námi kaupa einnig oftár í matinn heldur en þeir sem eru í námi. Þeir sem búa hjá foreldrum eða öðrum fullorðnum kaupa sjaldnar í matinn heldur en þeir sem búa á eigin vegum. Eftir því sem að fleiri börn undir 18 ára aldri eru á heimilinu þeim mun sjaldnar kaupir viðmælandi í matinn. Þeir sem eiga barn/börn kaupa oftár í matinn heldur en þeir sem eiga engin börn. Loks má sjá að eftir því sem að heimilistekjurnar aukast þeim mun sjaldnar kaupir viðmælandi í matinn.

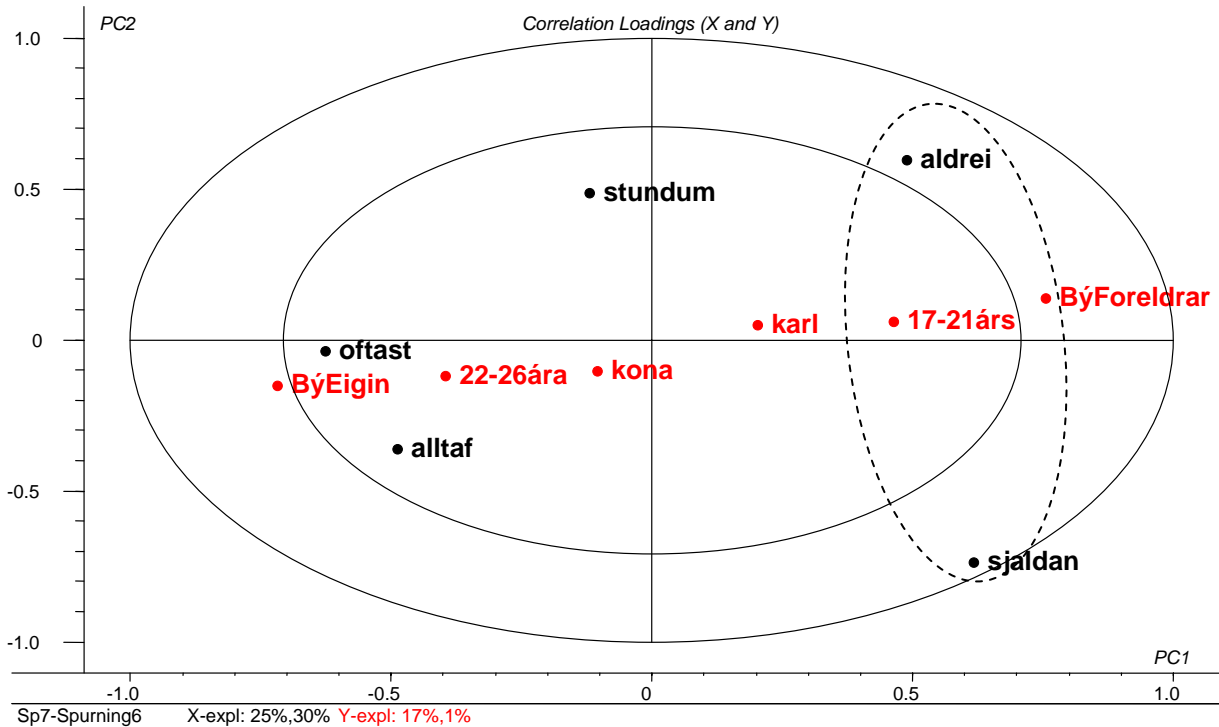

**Mynd 3-12 Fjölpáttagreining (PLS). Fylgni framlaga breyta (*correlation loadings*) X (hversu oft kaupir fólk í matinn) og Y (bakgrunnspættir: kyn, aldur og heimili).**

Á mynd 4.12 má sjá fylgni milli þess hversu oft fólk kaupir í matinn og bakgrunnspáttanna, kyns, aldurs, og heimilis.

Áberandi mikill munur í matarkaupum var hjá þeim sem búa í foreldrahúsum og þeim sem búa á eigin vegum. Þeir sem búa í foreldrahúsum og eru á aldrinum 17-21árs kaupa sjaldan eða aldrei í matinn.

### 3.7. Spurningar um uppáhalds fiskrétti

Þessi hluti spurningalistans beindist að afstöðu fólks til ólíkra fiskréttanna. Spurningin var orðuð svo: *Hverskonar fiskréttir finnast þér góðir?*. Afstaða var mæld á sjö eininga mælistiku og voru öfgarnir merktir *Mjög vont (1)* og *Mjög gott (7)*.

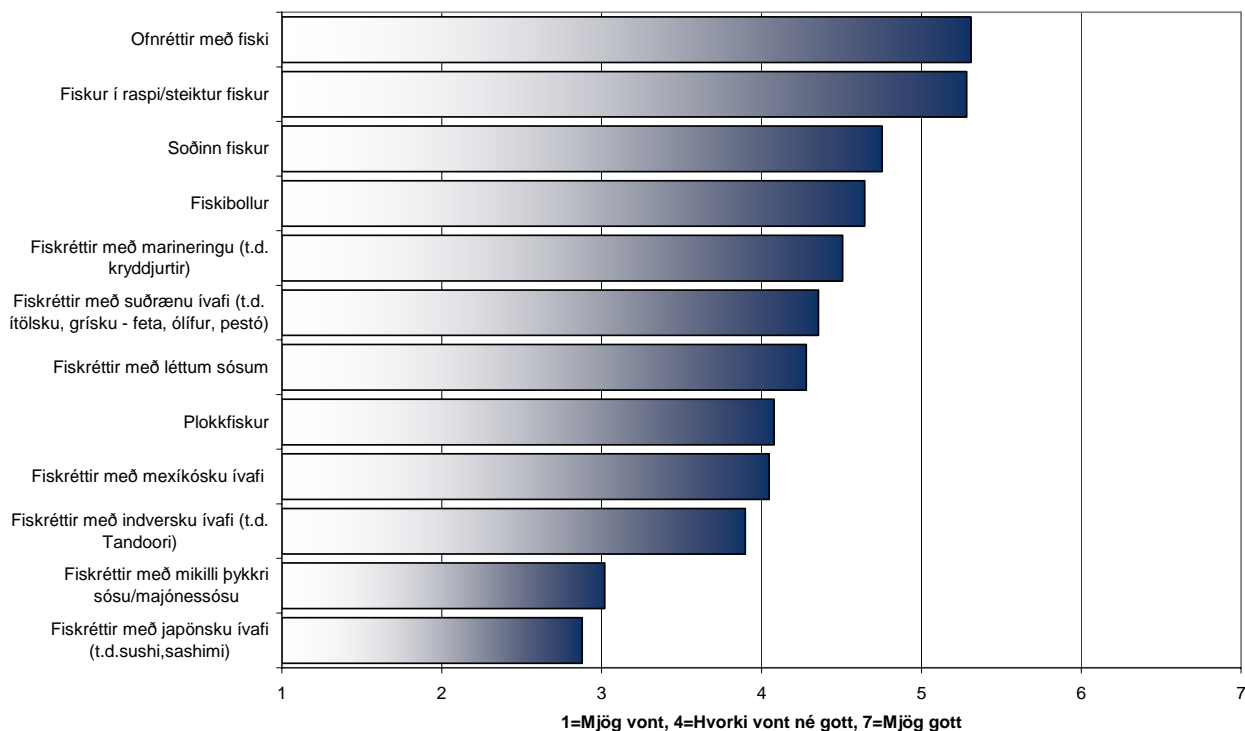

Mynd 3-13 Uppáhalds fiskréttir ungs fólks

Á mynd 4.13. má sjá að hefðbundnir fiskréttir eins og ofnréttir, fiskur í raspi, soðinn fiskur og fiskibollur eru vinsælastir.

Konur eru meira fyrir soðinn fisk, fiskibollur, ofnrétti, fiskrétti í léttum sósum, fiskrétti með marineringu, fiskrétti með suðrænu ívafi, mexíkósku ívafi og indversku ívafi. Karlar eru hinsvegar meira fyrir fiskrétti með mikilli þykkri sósu/majónessósu og með japönsku ívafi.

Eldri hópurinn er meira fyrir plokkfisk, ofnrétti, fiskrétti með mikilli þykkri sósu/majónessósu, með léttum sósum, með marineringu, með suðrænu ívafi, með mexíkósku ívafi, indversku ívafi og með japönsku ívafi heldur en yngri aldurshópurinn.

Þeir sem búa á höfuðborgarsvæðinu eru meira fyrir plokkfisk, fiskrétti með mikilli þykkri sósu/majónessósu, með léttum sósum, með marineringu, með suðrænu ívafi, með mexíkósku ívafi, með indversku ívafi og japönsku ívafi. Þeir sem búa á landsbyggðinni eru hins vegar meira fyrir

soðinn fisk, fiskibollur og fisk í raspi/steiktan fisk. Samkvæmt þessu er landsbyggðarfólkið meira fyrir að elda fisk á hefðbundinn hátt. En hér er aftur spurning um aðgengi. Þeir sem búa á landsbyggðinni hafa ekki fiskbúðir eða ferskfiskborð í matvörubúðunum í sínu byggðarlagi og hafa þar af leiðandi ekki úr jafn mörgum fiskréttum að velja í verslunum.

Þeir sem bjuggu erlendis lengst af til 17 ára aldurs eru meira fyrir soðinn fisk, fiskibollur, fisk í raspi/steiktan fisk, fiskrétti með léttum sósum, með marineringu, með suðrænu ívafi, með mexíkósku ívafi, með indversku ívafi og japönsku ívafi heldur en þeir sem höfðu búið lengst af á landsbyggðinni og höfuðborgarsvæðinu.

Þeir sem búa á eigin vegum eru meira fyrir alla fiskrétti heldur en þeir sem búa í foreldrahúsum eða hjá öðrum fullorðnum. Eftir því sem að börnum undir 18 ára aldri fjölgar á heimili þá minnkar áhugi á fiskréttum í ofni, með marineringu, með suðrænu ívafi, með mexíkósku ívafi og indversku ívafi. Þetta eru oftast réttir sem eru frekar dýrir í verslunum og gæti það verið skýring á því að stærri fjölskyldur kaupa þá síður. Eftir því sem að tekjur heimilisins aukast þá minnkar áhugi fyrir soðnum fiski.

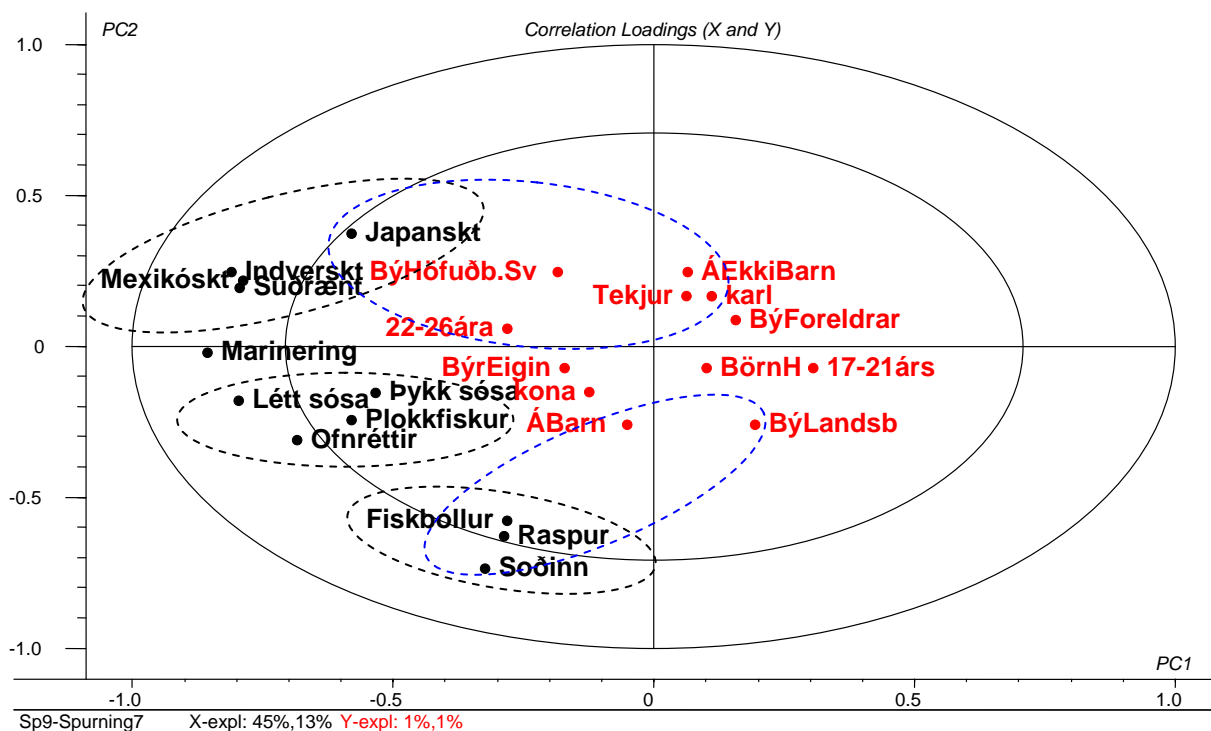

Mynd 3-14 Fjölbáttagreining (PLS). Fylgni framlaga breyta (*correlation loadings*) X (hvernig fiskréttir finnst fólki góðir) og Y (bakgrunnspættir: kyn, aldur, búseta, börn, heimili og heimilistekjur).

Á mynd 4.14 má sjá fylgni milli mats á fiskréttum og bakgrunnspáttanna, kyns, aldurs, búsetu, barnafjölda, heimilis og heimilistekna.

Sterk fylgni var á milli tiltekinna fiskréttta. Fiskibollur, fiskur í raspi og soðinn fiskur, sem allt má telja fremur hefðbundna rétti virðist falla að smekk sama hóps. Annar hópur er hrifnari af svo kölluðum földum fiski (létt sósa, þykk sósa, plokkfiskur og ofnréttir), og þriðji hópurinn kýs framandi rétti (mexikóskt, suðrænt, indverskt og japanskt). Marineraðir réttir falla á milli tveggja síðast töldu flokkanna. Japanskir réttir skera sig nokkuð út sem framandi réttur því að þeir, sem og aðrir framandi réttir, virtust helst þeim að skapi sem búa á höfuðborgarsvæðinu og eru í eldri aldurshópnum, sem og þeim sem ekki eiga barn/börn, körlum og þar sem tekjur eru hærri. Þeir sem búa á eigin vegum og konum geðjast helst að fiski sem falinn var í sósu, en þeir sem eiga barn/börn og þeir sem búa á landsbyggðinni geðjaðist best að hefðbundum fiskréttum.

### 3.8. Spurningar um atriði sem skipta máli við innkaup á fiski

Þessar spurningar meta hve miklu máli ýmis atriði skipta þegar fiskur og fiskvörur eru keyptar. Spurning er orðuð svo: *Við innkaup á fiski og fiskvörum, hversu miklu máli skipta eftirfarandi atriði þig?* Valmöguleikar voru sjö og öfgamöguleikar voru merktir með *Mjög litlu máli* (1) og *Mjög miklu máli* (7)

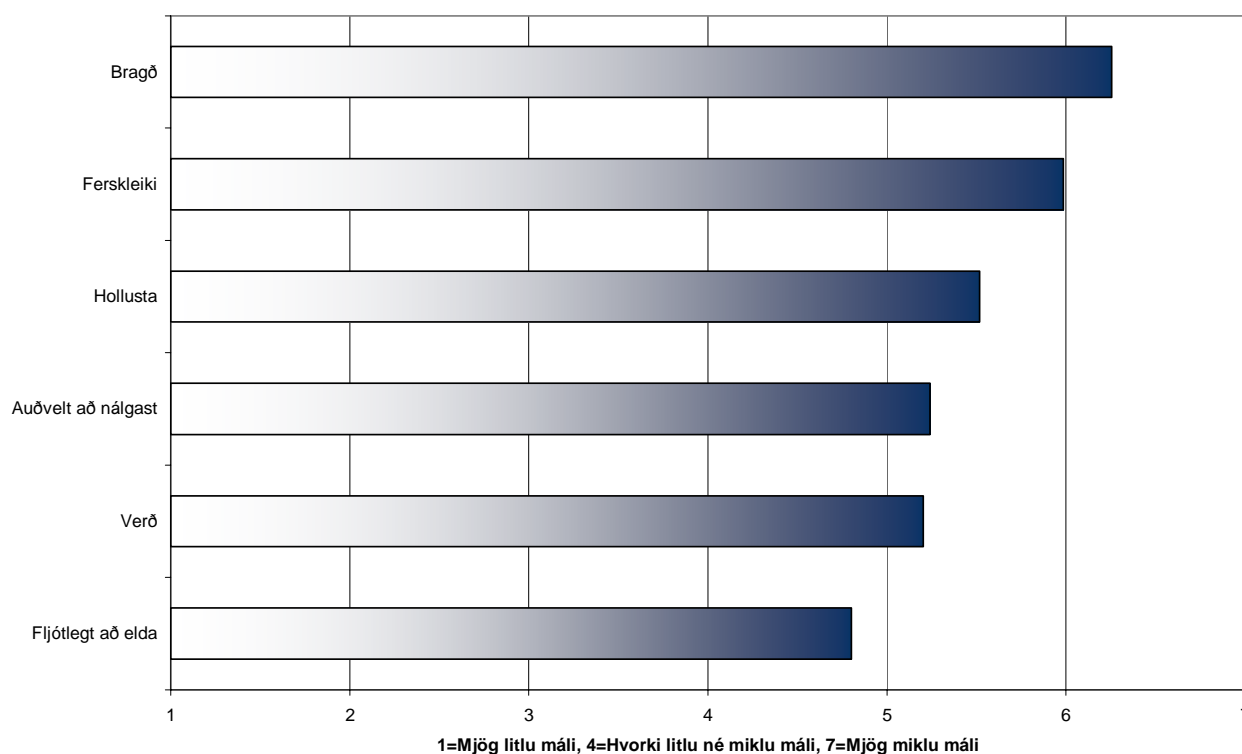

Mynd 3-15 Atriði sem skipta máli við innkaup

Mynd 4.15. sýnir hvaða þættir skipta máli þegar ungt fólk kaupir fisk. Bragð og ferskleiki fisks skipta mestu máli en verð og að það sé fljótlegt að elda hann skipta síður máli.

Konum finnst allir ofangreindir þættir skipta meira máli en körlum og ferskleiki skiptir þá sem eldri eru meira máli en þá yngri.

Verð á fiski og að fljótlegt sé að elda hann skiptir þá sem búa á höfuðborgarsvæðinu meira máli en landsbyggðarfólk. Verð skiptir einnig meira máli fyrir þá sem ólust upp erlendis heldur en aðra hópa.

Ferskleiki, bragð og verð skiptir fólk meira máli ef það á börn en ef það er barnlaust.

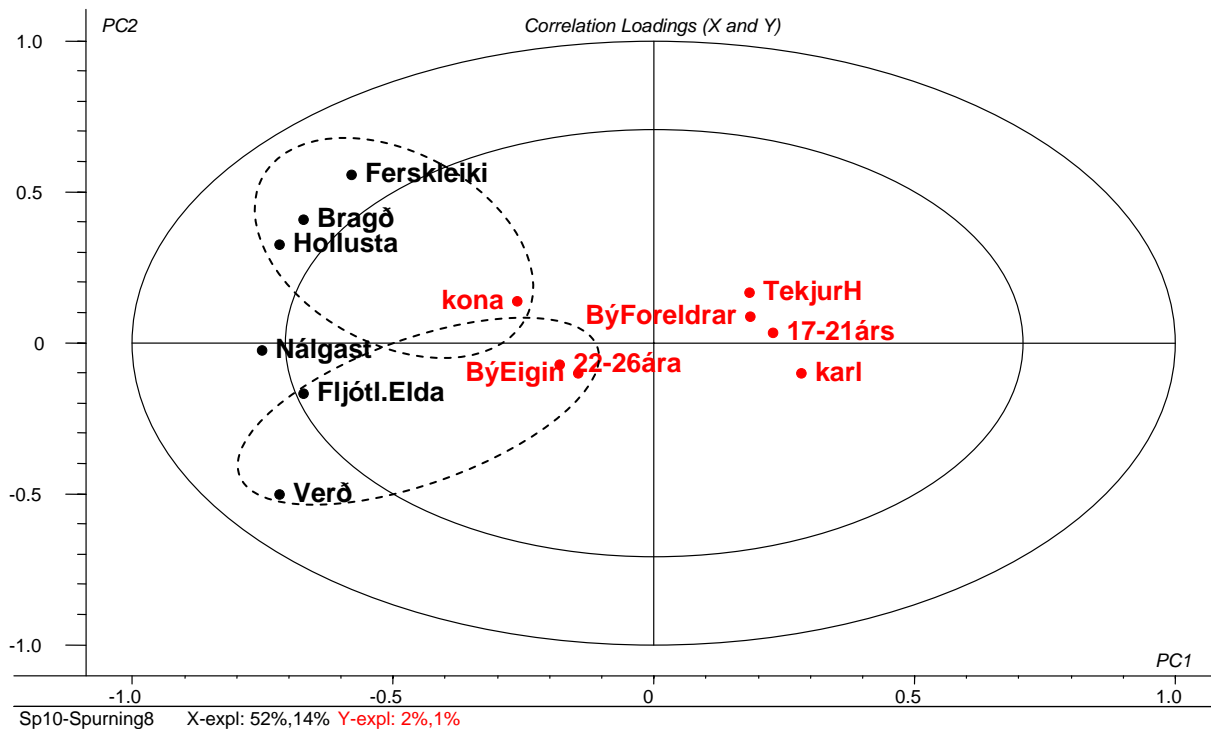

**Mynd 3-16 Fjölpáttagreining (PLS). Fylgni framlaga breyta (correlation loadings) X (hvað skiptir máli við innkaup) og Y (bakgrunnspáttir: kyn, aldur, búseta, heimili og heimilistekjur).**

Á mynd 4.16 sést fylgni milli þeirra atriða sem skipta máli við innkaup á fiski og bakgrunnspáttanna, kyns, aldurs, búsetu, heimilis og heimilistekna.

Ferskleiki, bragð og hollusta skiptir konur máli við innkaup á fiski og fiskafurðum. Þeir sem búa á eigin vegum og tilheyra eldri aldurshópnum leggja hins vegar áherslu á verð fisks og að fljótlegt sé að elda hann. Ofangreind atriði virtust skipta karlmenn síður máli, sem og þá sem enn búa í foreldrahúsum, hafa háar heimilistekjur og eru á aldrinum 17-21 árs. Þar sem heimilistekjur voru hærri var verð síður mikilvægt en aftur á móti skipti ferskleiki, bragð og hollusta meiru máli.. Ég skil þetta ekki



### 3.9. Spurningar um þætti sem móta fiskneyslu

Í þessum hluta var spurt um ýmsa þætti sem geta mótað fiskneyslu fólks. Spurningin er fengin úr Seafoodplus Baseline study og er notuð hér til samanburðar við aðrar þjóðir. Spurning er orðuð svo: *Hér a eftir koma nokkrar fullyrðingar sem tengjast fiskneyslu. Vinsamlegast gefðu til kynna hversu sammála eða ósammála þú ert þessum fullyrðingum?. Valmöguleikar voru sjö og voru öfgamöguleikar merktir með Alveg ósammála (1) og Alveg sammála (7)*

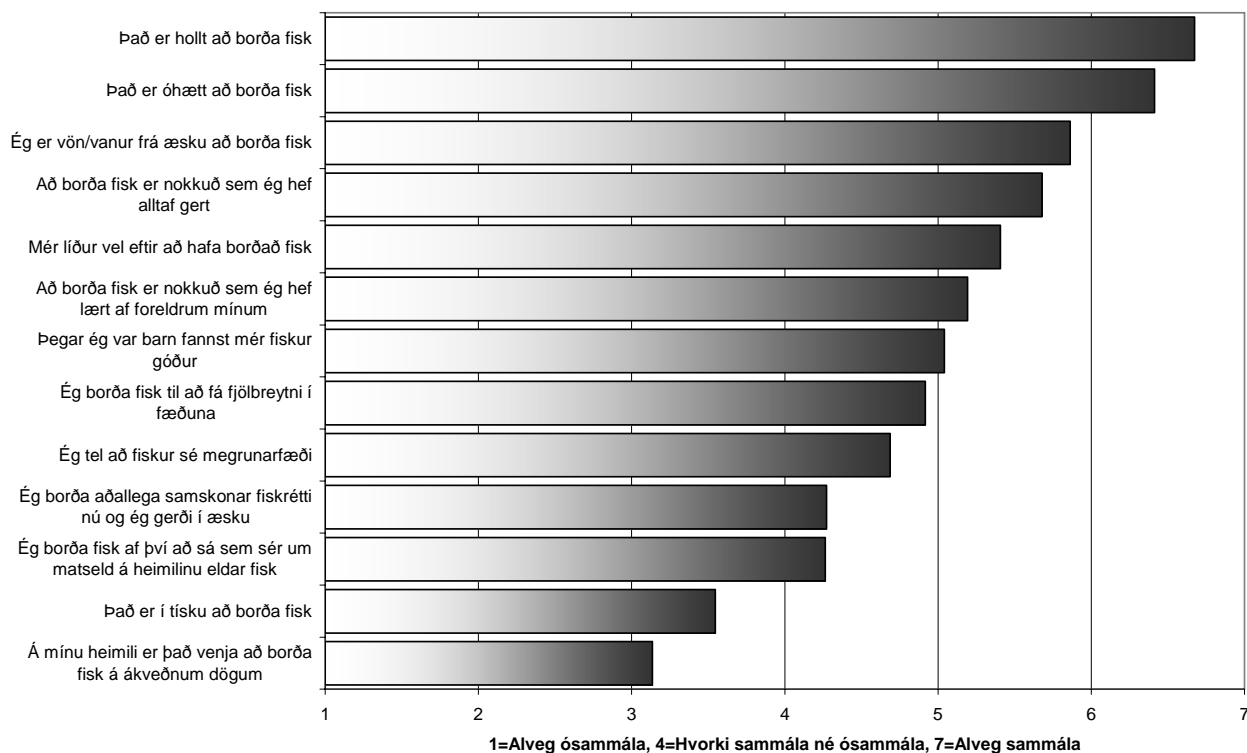

Mynd 3-17 Þættir sem móta fiskneyslu ungs fólks

Á mynd 4.17. má sjá að flestir eru sammála því að fiskurinn sé hollur og að óhætt sé að borða hann. Einnig sést að margir telja uppeldi sitt og vana hafa ráðandi áhrif á fisneyslu sína.

Konur telja fisk hollari en karlar, þær telja hann frekar vera megrunarfæði og líður betur eftir að hafa borðað fisk en karlmönnum. Þær borða einnig frekar fisk til að fá fjölbreytni í fæðuna, eru vanari að borða fisk í æsku, hafa lært að borða fisk frá foreldrunum og finnst hann oftast góður sem barn en karlmenn. Karlar eru hins vegar vanari að borða fisk á ákveðnum dögum og borða oftast fisk því að sá sem sér um matseld á heimilinu eldar hann.

Þeir sem eru í eldri aldurshópnum telja frekar en þeir yngri að fiskurinn sé megrunarfæði og að hann sé í tísku. Eldri hópurinn borðar einnig oftar fisk til að fá fjölbreyttara fæði og líður betur eftir að hafa borðað hann. Yngri aldurshópurinn borðar oftar fisk því að sá sem sér um matseld á heimilinu eldar hann og þeim fannst hann oftar góður sem barn en eldri hópurinn. Yngri hópurinn borðar einnig oftar samskonar fisk núna og hann gerði í æsku.

Þeir sem búa á höfuðborgarsvæðinu eru líklegri en landsbyggðarfólk til að telja fisk megrunarfæði og líður betur eftir að hafa borðað hann. Þeir sem búa á landsbyggðinni eru hins vegar vanari því að borða fisk á tilteknum dögum. Enn fremur voru þeir líklegri til að borða fisk ef fiskur var eldaður á heimilinu. Einnig finnst þeim frekar en höfðuborgarbúum að þeir hafi alltaf neytt fisks, að þeim hafi alltaf fundist hann bragðgóður og að þeir borði samskonar fiskrétti í dag og þeir gerðu í æsku.

Þeir sem bjuggu erlendis lengst af til 17 ára aldurs leið betur en öðrum eftir að hafa borðað fisk en voru síst vanir því að borða fisk á tilteknum dögum. Þá réðst fiskneysla þeirra síst af því hver sá um matseld á heimilinu. Loks kom fram að í barnæsku fannst þeim fiskur góður en þeir töldu sig ekki hafa lært fiskneyslu af foreldrum sínum. Þeir sem bjuggu lengst af á landsbyggðinni borða oftast fisk þar eð það var nokkuð sem þeir höfðu alltaf gert, borða samskonar rétti nú og þeir gerðu í æsku og telja sig hafa lært fiskneyslu af foreldrum sínum. Þeir sem bjuggu á höfuðborgarsvæðinu í æsku borða frekar fisk á tilteknum dögum ásamt því að fiskneysla þeirra ræðst af því hver sér um matseld á heimilinu. Þá er þessi hópur líklegri til að borða öðruvísi fiskrétti í dag heldur en hann gerði í æsku, líta síður á fisk sem hluta af neysluvenjum úr æsku og fannst fiskur ekki góður í barnæsku.

Þeir sem búa á eigin vegum borða fisk frekar til að fá fjölbreytni í fæðuna, telja frekar að óhætt sé að borða fisk, finnst fiskneysla frekar vera í tísku og líður betur eftir að hafa borðað hann heldur en þeir sem búa í foreldrahúsum eða hjá öðrum fullorðnum. Þeir sem búa í foreldrahúsum eru vanari því að borða fisk á tilteknum dögum eða að fiskneyslu þeirra sé stýrt af þeim sem sér um matseld á heimilinu. Einnig er líklegra að þeir borði samskonar fiskrétti nú og þeir gerðu í æsku.

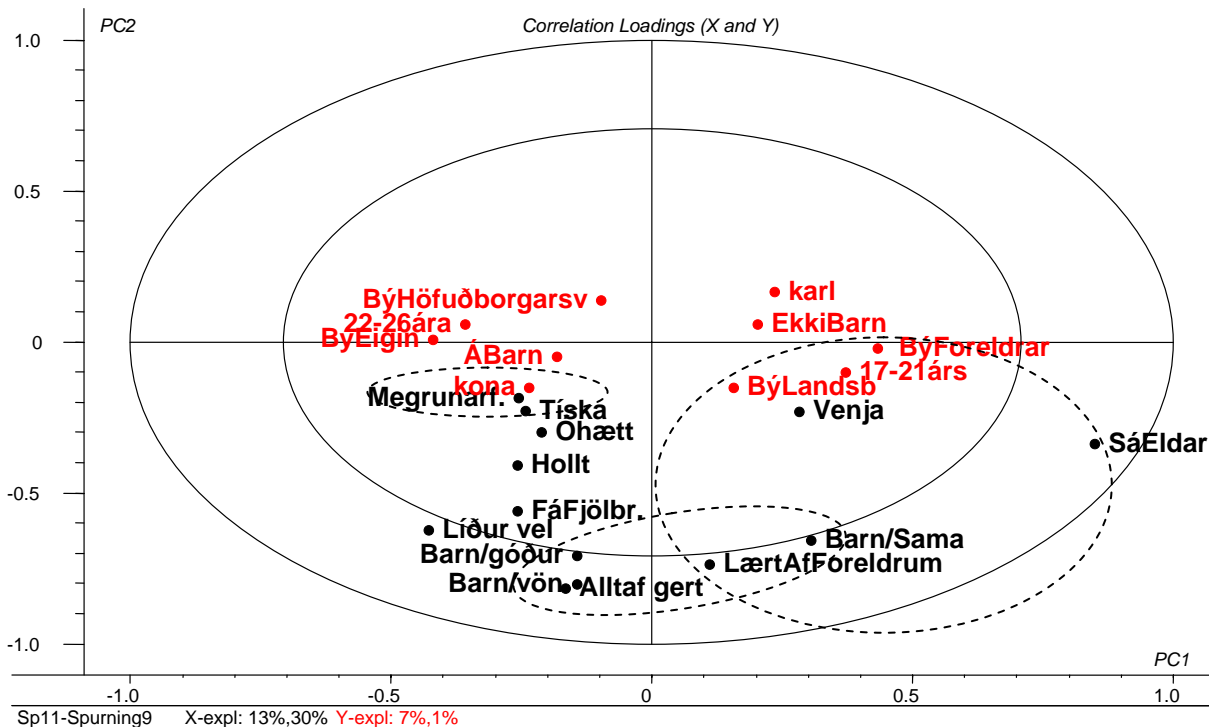

Mynd 3-18 Fjölpáttagreining (PLS). Fylgni framлага breyta (*correlation loadings*) X (mótandi þættir fyrir fiskneyslu) og Y (bakgrunnspættir: kyn, aldur, búseta, börn og heimili).

Á mynd 4.18 má sjá fylgni fiskneyslu við bakgrunnspættina, kyn, aldur, búseta, börn og heimili.

Sterk fylgni er milli þess að hafa alltaf borðað fisk, vera vanur fiskneyslu úr barnæsku og finnast fiskur góður sem barn. Einnig var nokkur fylgni milli framgreindra atrið og að líða vel eftir að hafa borðað fisk, og borða fisk til að fá fjölbreytni í fæðuna. Þeir sem eru þeirrar skoðunar að fiskur sé megrunarfæði eru einnig sammála um að fiskur sé tískumatur. Konur eru oftar sammála þessu en karlar. Þeir sem búa á landsbyggðinni, í foreldrahúsum og eru í yngri aldurshópnum borða frekar fisk af því sá sem eldar á heimilinu matreiðir fisk. Sami hópur borðar einnig fisk af því það var venja að borða fisk á heimili þeirra á tilteknum dögum. Einnig er þessi hópur frekar sammála því að hafa lært að borða fisk af foreldrum sínum og borðar samskonar fiskrétti nú og þeir gerðu í æsku.

### 3.10. Er fiskneysla meiri en hún var í æsku

Í þessari spurningu er metið hvort að fiskneysla hafi aukist eða minnkað hjá ungu fólki. Spurningin var orðuð svo: *Vinsamlegast svaraðu spurningunni hér á eftir um fiskneyslu þína sem barn, miðaðu við það sem hún er í dag. Þegar ég var barn borðaði ég fisk... Boðið var upp á sjö eininga mælistiku og voru endapunktur merktir *Mun sjaldnar (1) og Mun oft (7).**

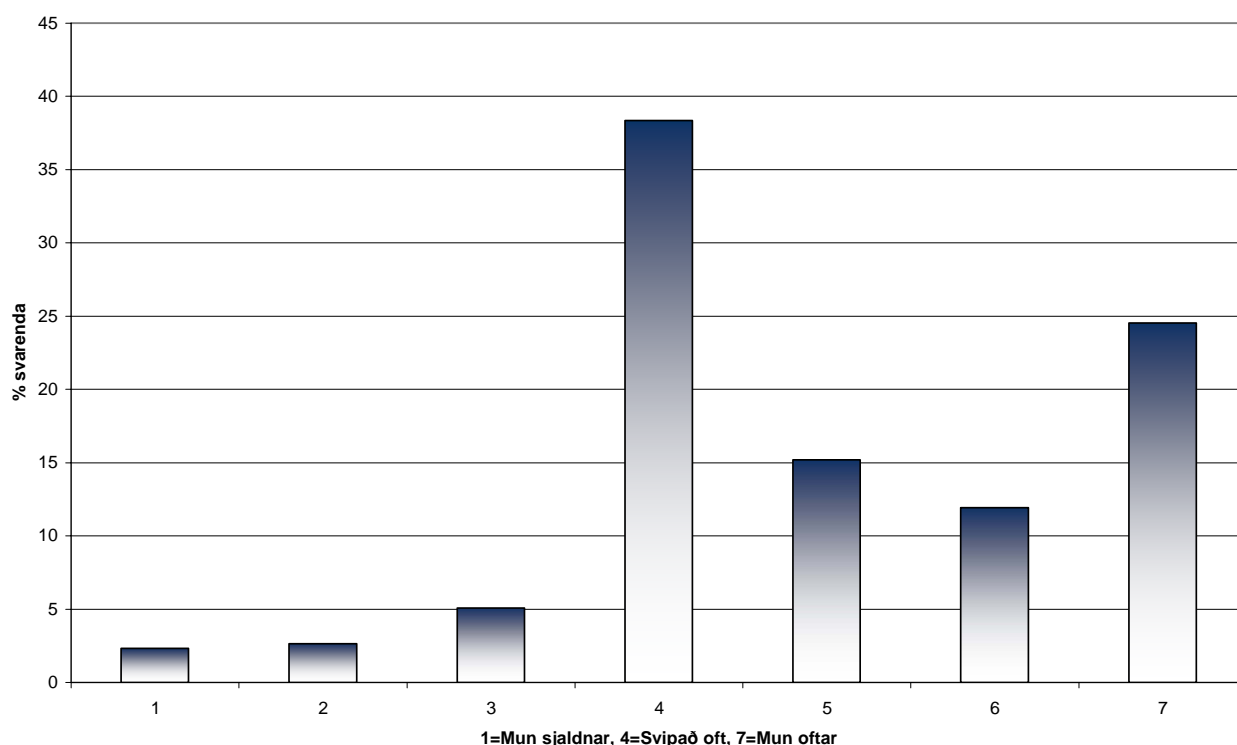

Mynd 3-19 Yfirlit um neyslu á fiski sem barn miðað við nú

Mynd 4.19. sýnir að lang flestir (90%) borða sjaldnar eða svipað oft fisk í dag miðað það sem þeir gerðu sem barn. Aðeins tíundi hluti viðmælenda borðar oft fisk í dag heldur en þeir gerðu í barnæsku.

Konur borðuðu oft fisk í barnæsku heldur en karlmenn. Eins borðaði eldri aldurshópurinn oft fisk í barnæsku heldur en sá yngri. Þeir sem búa hjá foreldrum eða öðrum fullorðnum borðuðu hins vegar sjaldnar fisk í barnæsku heldur en þeir sem búa á eigin vegum. Þeir sem bjuggu á landsbyggðinni borðuðu einnig sjaldnar fisk sem barn heldur en þeir sem bjuggu á höfuðborgarsvæðinu. Þeir sem eru í tekjuhæstu hópnum borðuðu sjaldnar fisk í barnæsku en þeir tekjulægri.

### 3.11. Hvað ræður fiskneyslu ungs fólks

Áhrifaþættir á fiskneyslu voru metnir með því að láta viðmælendur taka afstöðu til 18 staðhæfinga um fisk. Staðhæfingarnar eru fengnar úr Seafoodplus Baseline study og má skipta þeim í tvo meginflokka. Annars vegar eru staðhæfingar um það sem hvetur til fiskneyslu og hins vegar atriði sem letja fiskneyslu. Spurningin var orðuð svo: *Hér á eftir koma nokkrar fullyrðingar sem tengjast fiskneyslu. Vinsamlegast gefðu til kynna hversu sammála eða ósammála þú ert þessum fullyrðingum.* Afstaða til hverrar staðhæfingar var gefin til kynna á sjö eininga mælistiku og voru öfgarnir merktir *Alveg ósammála (1)* og *Alveg sammála (7)*.

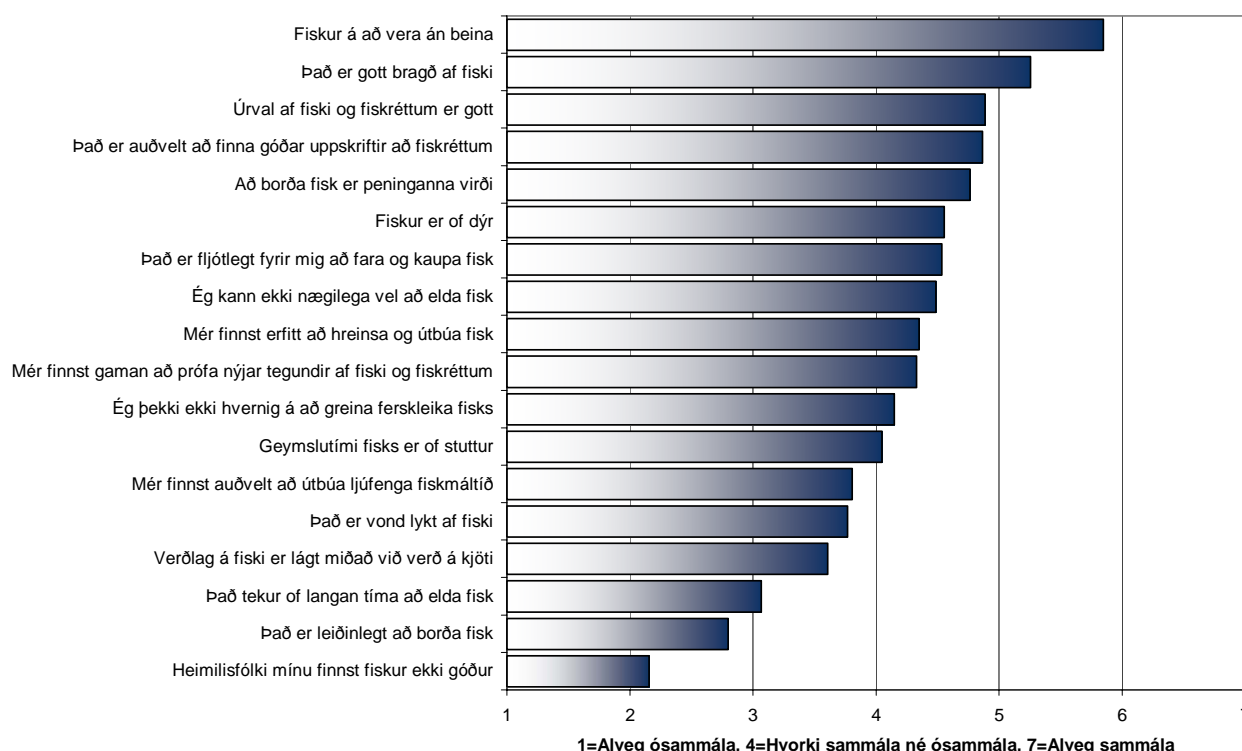

Mynd 3-20 Meðalskor fyrir staðhæfingar um atriði sem hvetja til eða letja fiskneyslu.

Mynd 4.20. sýnir að flestum er illa við að bein séu í fiski en jafnframt telja flestir að gott bragð sé af fiski og það sé peningana virði að borða fisk. Viðmælendur er frekar ósammála þeim sex atriðum sem raðast neðst á mynd 4.20 og eru þetta allt atriði sem voru talin líkleg til að draga úr fiskneyslu.

Konum finnst oftast vond lykt af fiski og þær vilja frekar hafa hann án beina. Konum finnst einnig fiskur braðgbetri, hann frekar peninganna virði, auðveldara að finna góðar uppskriftir af fiskréttum ásamt því að útbúa ljúffenga fiskmáltíð en körlum. Hins vegar finnst konum erfiðara að hreinsa fisk og útbúa en körlum. Körlunum finnst leiðinlegra að borða fisk, þeir kunna síður að elda hann ásamt

Því að þeir eru frekar á því að heimilisfólki þeirra finnst fiskurinn ekki góður en konum. Flestir viðmælenda telja að það taki ekki of langan tíma að elda fisk en körlunum finnst það aðeins meira mál heldur en konum.

Þeir sem eru í eldri aldurshópnum finnst, frekar en yngri hópnum, oftast gott bragð af fiski, betri lykt af honum, geymslutími hans of stuttur og fiskur vera of dýr en jafnframt peningana virði. Þeir telja einnig að heimilisfólki sínu finnst fiskur ekki góður, að það sé fljótlegt að kaupa sér fisk, að það sé auðvelt að finna góðar uppskriftir fiskrétta, það sé auðvelt að útbúa ljúffenga fiskmáltíð ásamt því að finnast meira gaman að prófa nýjar tegundir fiska og fiskrétta. Yngri hópnum finnst frekar en þeim eldri verðlag á fiski lægra en á kjöti, þeir kunni síður að elda fisk, finnst erfitt að hreinsa hann og útbúa og að það taki langan tíma að elda fisk og finnst leiðinlegt að borða hann.

Íbúar á höfuðborgarsvæðinu finnst fiskur vera dýrari, kunna síður að hreinsa hann og útbúa og telja sig ekki getað eldað fisk eins vel og þeir sem búa á landsbyggðinni. Þeim fannst samt úrvalið af fiskréttum betra heldur en landsbyggðarfólki. Landsbyggðarfólki finnst hins vegar að fiskur sé ódýrari en kjöt, það sé auðveldara að finna góðar uppskriftir fyrir fiskrétti og útbúa ljúffengar fiskmáltíðir en þeir sem búa á höfuðborgarsvæðinu.

Þeir sem bjuggu að mestu leyti á höfuðborgarsvæðinu í æsku finnst lykt af fiski verri, þekkja síst hvernig greina á ferskleika fisks og finnst síður að þeir kunni að elda fisk en aðrir. Þeir sem bjuggu á landsbyggðinni á sama aldri finnst fiskur síður vera of dýr og finnst auðveldara að hreinsa og útbúa hann en aðrir hópar. Þeir sem bjuggu mikið erlendis á sama aldri áttu auðveldara með að greina ferskleika fisks, finnst fiskur of dýr en finnst samt, fremur en aðrir hópar, verðlag á fiski lágt miðað við verð á kjöti. Þeir eru jafnframt öruggastir með það að geta útbúið ljúffenga fiskmáltíð og að finna góðar uppskriftir fyrir fiskrétti en finnst samt erfiðast að hreinsa hann og útbúa

Þeir sem eru í námi eru meira á því að geymslutími fisks sé of stuttur og eru óöruggari með að elda hann en aðrir hópar. Þeir sem ekki eru í námi eru frekar á því að fiskur sé of dýr, að auðvelt sé að útbúa ljúffenga fiskmáltíð og það taki of langan tíma að elda fisk. Barnafólki finnst skemmtilegra að borða fisk og eru öruggari með það að greina ferskleika hans heldur en þeir sem eiga ekki börn.

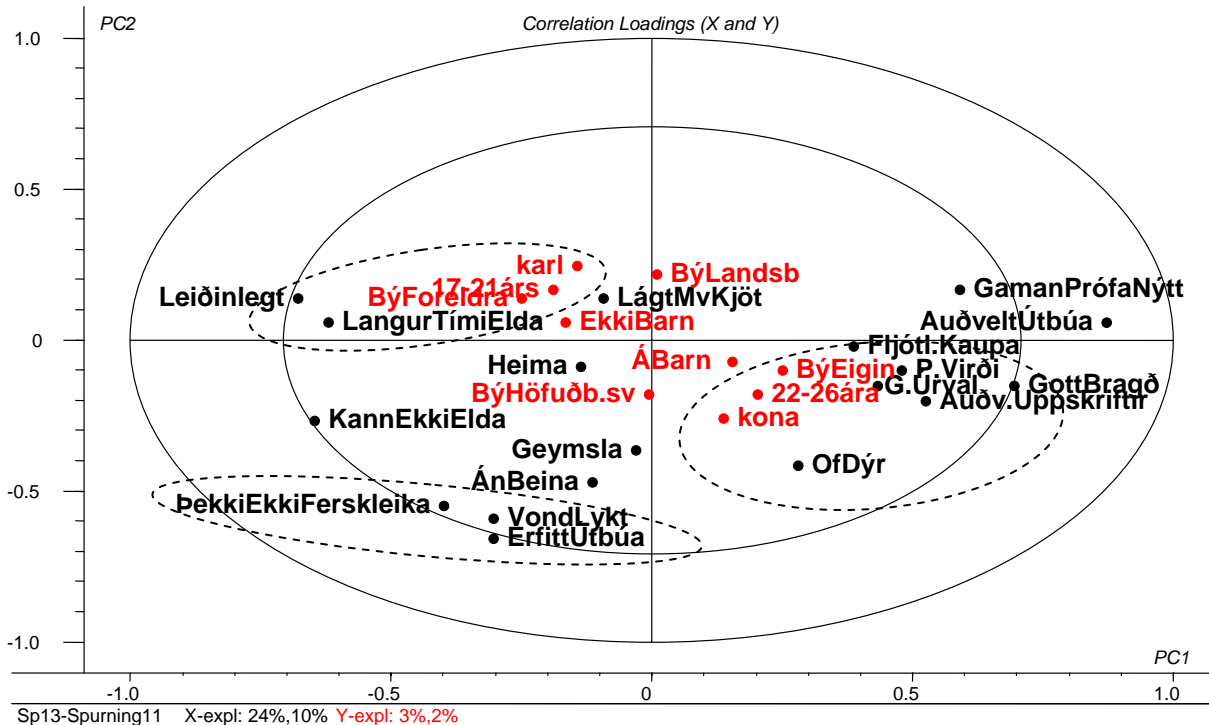

Mynd 3-21 Fjölpáttagreining (PLS). Fylgni framлага breyta (*correlation loadings*) X (hvetjandi og letjandi þættir fyrir fiskneyslu) og Y (bakgrunnspættir: kyn, aldur, búseta, börn, heimili og heimilistekjur).

Á mynd 4.21 má sjá fylgni á milli þátta sem hvetja til eða virka letjandi á fiskneyslu við bakgrunnspættina, kyn, aldur, búsetu, fjölda barna, heimili og heimilistekjur.

Sterk fylgni var á milli þess að finnast erfitt að hreinsa/útbúa fisk, þekka ekki ferskleika hans og finnast vond lykt af fiski. Einnig var nokkur fylgni milli framangreindra atriða og þess að finnast fiskur eiga að vera beinlaus og finnast geymsluþol fisk of stutt. Helst voru það þeir sem búa á höfuðborgarsvæðinu sem eru þessarar skoðunar. Körlum, yngri aldurshópnum og þeir sem búa í foreldrahúsum finnst leiðinlegt að borða fisk og tímafrekt að elda fisk. Konum finnst fiskur of dýr, sem og þeim sem eru í eldri aldurshópnum og þeir sem búa á eigin vegum. Sama hóp finnst fiskur hins vegar peninganna virði, finnst úrval af fiski gott, gott bragð af fiski og auðvelt að finna góðar fiskuppskriftir.

### 3.12. Hvaða atriði eru líkleg til að auka fiskneyslu?

Í þessum hluta eru viðmælendur beðnir um að meta hvort tiltekin sex atriði séu líkleg til að leiða til þess að fiskneysla þeirra verði meiri en hún nú er. Spurt var svo *Telur þú að einhver eftirtalinna atriða myndu leiða til þess að þú borðaðir fisk oftari en þú gerir nú?* Afstaða til atriðanna var metin á sjö eininga mælistiku sem náði frá *Alveg ósammála (1)* til *Alveg sammála (7)*.

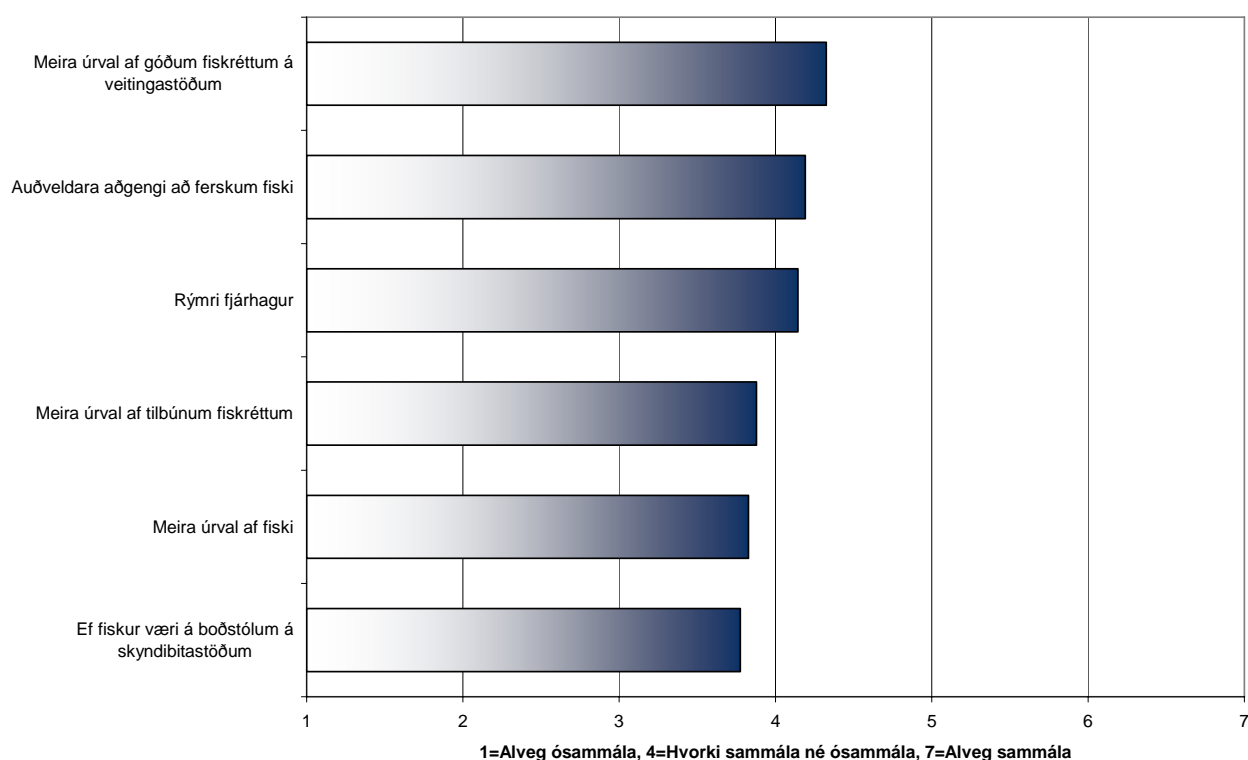

Mynd 3-22 Meðalskor atriða sem gætu aukið fiskneyslu.

Mynd 4.22. sýnir að betra úrval af góðum fiskréttum á veitingastöðum myndi helst auka fiskneyslu. Sá liður sem viðmælendur voru síst sammála um að myndi auka fiskneyslu, það að fá fisk á skyndibitastöðum, staðfestir það sem kom fram í rýnihópum (tilvísun) að ungt fólk vill ekki fá fisk í skyndibitum.

Ekki var munur á afstöðu karla og kvenna til ofangreindra atriða að því undanskildu að karlar eru hrifnari af því en konur að hafa fisk á boðstólum á skyndibitastöðum.

Þeir sem eru yfir 22 ára telja frekar en þeir sem yngri eru að þeir myndu oftari hafa fisk á borðum ef fjárhagur þeirra væri rýmri og að fiskneysla myndi aukast ef meira af tilbúnum fiskréttum væri í boði.



Þeir sem búa á höfuðborgarsvæðinu eru fremur á því en landsbyggðarfólk að fiskneysla þeirra myndi aukast ef þeir hefðu rýmri fjárhag og hún myndi einnig aukast ef úrvalið af tilbúnum fiskréttum væri meira. Hins vegar er landsbyggðarfólk líklegra heldur en höfuðborgarbúar til að auka fiskneyslu sína ef hann væri í seldur sem skyndibiti.

Þeir sem bjuggu lengstum erlendis í æsku eru líklegri til að auka fiskneyslu sína ef að aðgengi að ferskum fiski væri auðveldara en aðrir hópar. Þeir sem bjuggu á höfuðborgarsvæðinu lengstum í æsku töldu að þeir myndu auka fiskneyslu sína ef ef úrval væri meira af tilbúnum fiskréttum en þeir sem lengstum bjuggu annars staðar í æsku.

Þeir sem eru með lægstu heimilistekjurnar telja fremur en þeir sem hærri tekjur hafa að rýmri fjárhagur myndi auka fiskneyslu þeirra.

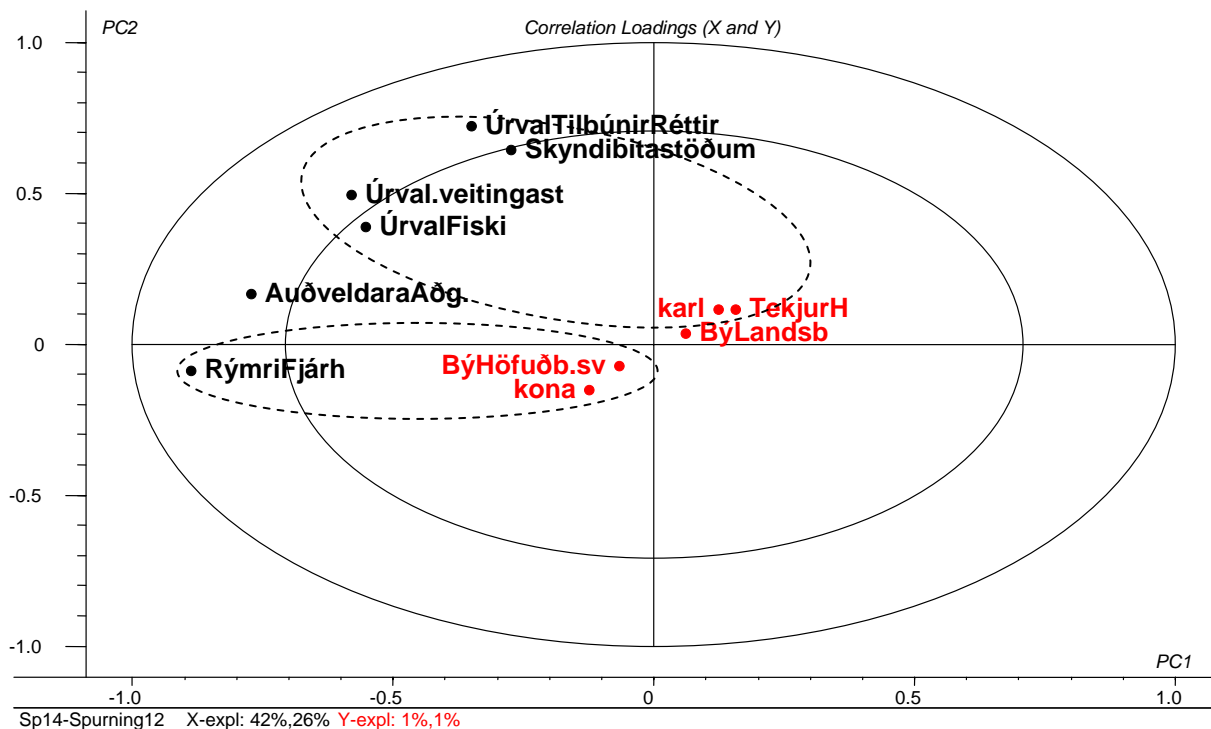

**Mynd 3-23 Fjölpáttagreining (PLS). Fylgni framlaga breyta (correlation loadings) X (hvað myndi ýta undir fiskneyslu) og Y (bakgrunnspættir: kyn, búseta og heimilistekjur).**

Á mynd 4.2 má sjá að fylgni er á milli atriða sem ýta undir fiskneyslu og bakgrunnspátta eins og kyns, búsetu og heimilistekna.

Karlar og þeir sem hafa háar heimilistekjur eru frekar þeirrar skoðunar að aukið úrval af tilbúnum réttum, fiskur á skyndibitastöðum, meira úrval af fiski á veitingastöðum og meira úrval af fiski myndi auka fiskneyslu þeirra á meðan konur og höfuðborgarbúar telja frekar að rýmri fjárhagur hefði sömu áhrif.

### 3.13. Áhrifavaldar og aðrir þættir sem hafa áhrif á fiskneyslu

Í þessum hluta er reynt að draga fram þá þætti sem viðmælendur telja að hafi áhrif á fiskneyslu þeirra. Notaður var listi með þrettán atriðum og áttu viðmælendur að meta líklegan áhrifamátt hvers þeirra. Spurningin var: *Að hve miklu leyti telur þú að eftirfarandi hafi áhrif á fiskneyslu þína?* Hvert atriði var metið á sjö eininga mælistiku sem náði frá *Mjög letjandi (1)* til *Mjög hvetjandi (7)*.

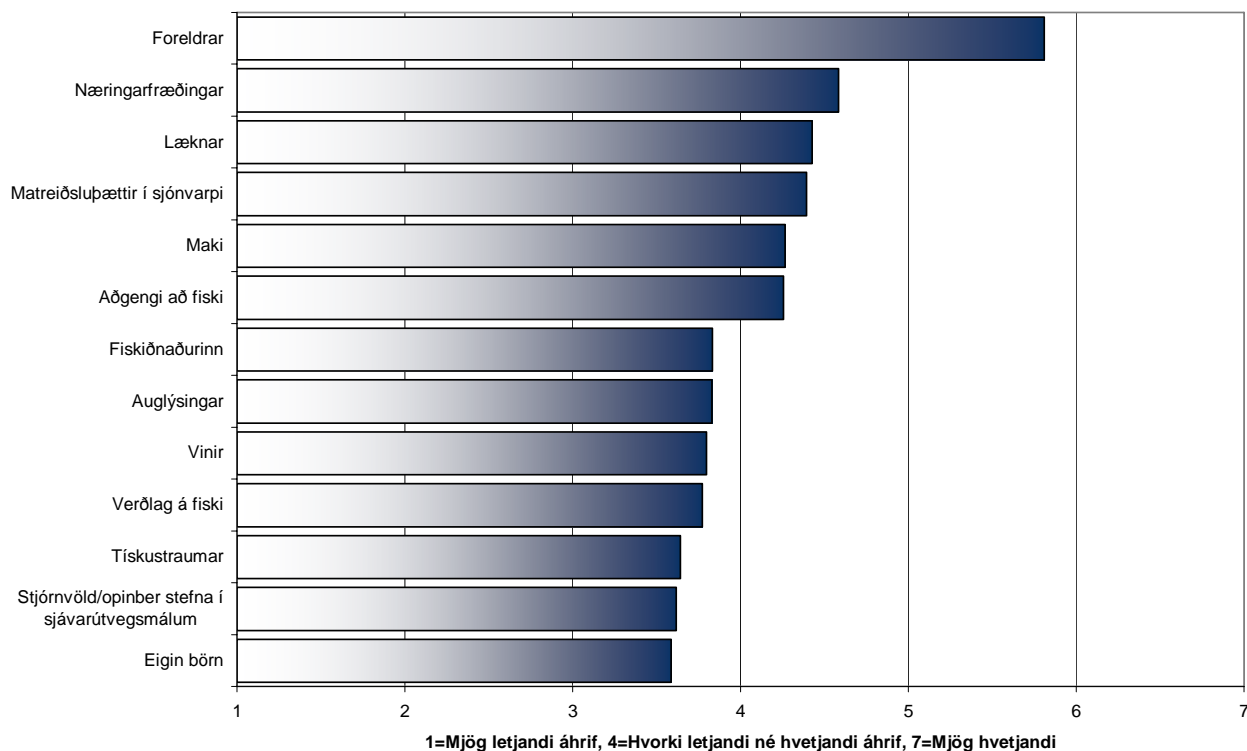

**Mynd 3-24 Meðalskor fyrir atriði sem geta haft áhrif á fiskneyslu.**

Mynd 4.24 sýnir að foreldrar eru taldir vera mest hvetjandi á fiskneyslu. Þar á eftir koma næringarfræðingar, læknar og matreiðsluþættir í sjónvarpi. Í rýnihópum var mikil áhersla lögð á áhrif matreiðsluþátta í sjónvarpi í að auka fiskneyslu og er það staðfest á mynd 4.24.

Konur telja að maki, vinir, næringarfræðingar, læknar, matreiðsluþættir í sjónvarpi, aðgengi að fiski og eigin börn hafi frekar hvetjandi áhrif á fiskneyslu sína heldur en karlar. Karlmenntelja hins vegar að vinir, eigin börn, stjórnvöld eða opinber stefna í sjávarútvegsmálum, fiskiðnaðurinn og tískustraumar hafi frekar letjandi áhrif á fiskneyslu sína en konur.

Yngri aldurshópurinn telur frekar að foreldrar séu hvetjandi á fiskneyslu en sá eldri og að vinir, eigin börn, auglýsingar, stjórnvöld eða opinber stefna í sjávarútvegsmálum, fiskiðnaðurinn og tískustraumar séu líklegri til að hafa letjandi áhrif á fiskneyslu. Aftur á móti telja þeir sem eru í eldri aldurshópnum fremur en þeir yngri að maki, vinir, eigin börn, aðgengi að fiski, auglýsingar,

næringafræðingar, lækna og matreiðsluþættir í sjónvarpi séu líklegri til að virka hvetjandi á fiskneyslu og að verðlag á fiski hafi letjandi áhrif.

Þeir sem búa á höfuðborgarsvæðinu eru fremur á því að verðlag á fiski virki letjandi á fiskneyslu og matreiðsluþættir í sjónvarpinu séu hvetjandi en þeir sem búa á landsbyggðinni. Landsbyggðarfólkinu finnst hins vegar að tískustraumar hafi letjandi áhrif á fiskneysluna en höfuðborgarbúum.

Þeir sem bjuggu lengstum á landsbyggðinni í æsku finnst fremur en öðrum að aðgengi að fiski sé mest hvetjandi á fiskneyslu sína, en þeir sem bjuggu lengstum erlendis telja að lækna hafa mest hvetjandi áhrif á fiskneyslu.

Þeir sem búa hjá foreldrum telja að foreldrar, næringafræðingar og lækna séu mest hvetjandi á fiskneyslu þeirra, en að vinir, eigin börn, fiskiðnaðurinn og tískustraumar séu mest letjandi. Þeir sem halda eigið heimili telja að maki, vinir, eigin börn, auglýsingar, aðgengi að fiski og matreiðsluþættir í sjónvarpi séu mest hvetjandi á fiskneyslu en að verðlag á fiski sé letjandi.

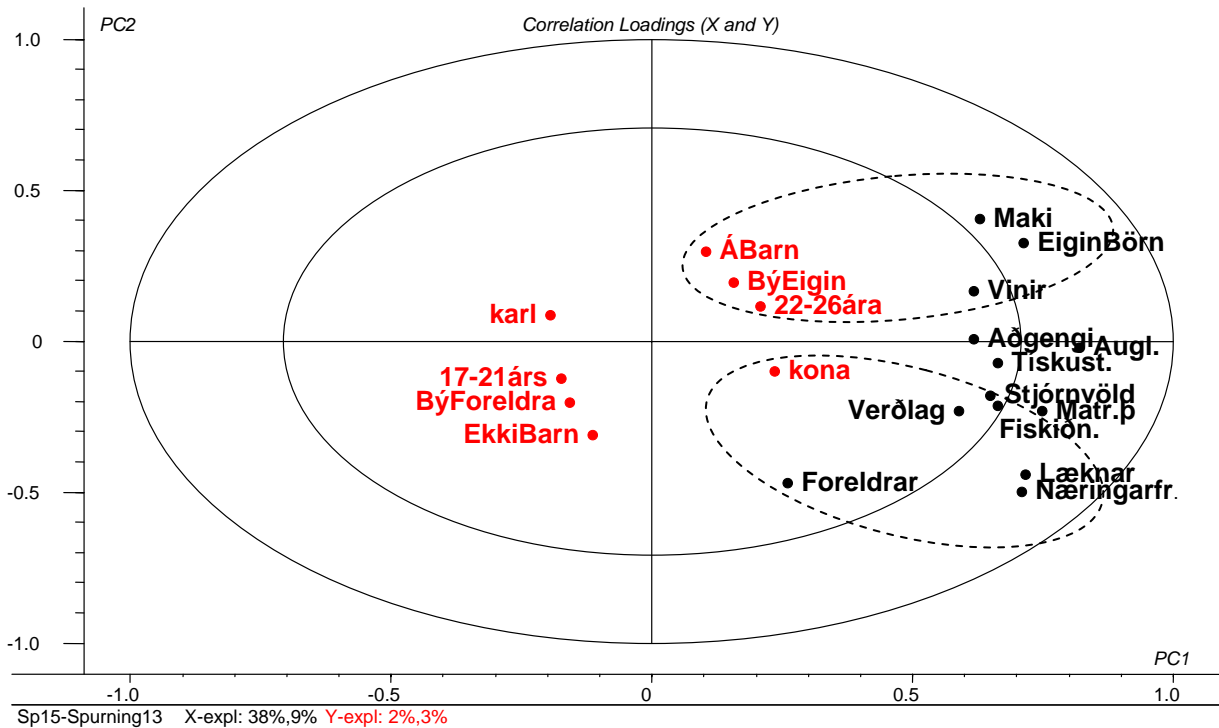

Mynd 3-25 Fjölpáttagreining (PLS). Fylgni framlaga breyta (*correlation loadings*) X (áhrifavalda fiskneyslu) og Y (bakgrunnspættir: kyn, aldur, heimili og börn).

Á mynd 4.25 má sjá að fylgni er á milli áhrifavalda fyrir fiskneyslu og bakgrunnspáttanna kyns, aldurs, heimilis og barna.

Karlar, yngri aldurshópurinn, þeir sem búa í foreldrahúsum og barnlausir telja síður að aðrir hafi áhrif á fiskneyslu þeirra. Þeir sem eiga barn/börn, búa á eigin vegum og eldri aldurshópurinn telja að maki þeirra, börn og vinir séu líklegastir til að hafa áhrif á fiskneyslu þeirra. Konur eru frekar þeirrar skoðunar að næringarfræðingar og læknar, foreldrar, verðlag, fiskiðnaður, stjórnvöld og matreiðsluþættir séu líklegir til að hafa áhrif á fiskneyslu þeirra.

### 3.14. Þekking á eiginleikum fisks

Eftirtaldar spurningar eru um þekkingu viðmælenda á fiski. Notaðar voru fimm staðhæfingar og átta viðmælendur að gefa til kynna fyrir hverja þeirra hvort hún væri rétt eða röng. Spurningin var orðuð svo: *Hér á eftir eru nokkrar fullyrðingar um fisk. Vinsamlegast gefðu til kynna hvort þær eru réttar eða rangar.* Staðhæfingarnar sem viðmælendur tóku afstöðu til er að finna í mynd 4.26. Svarmöguleikar við hvert atriði voru tveir, *Rétt* og *Rangt*.

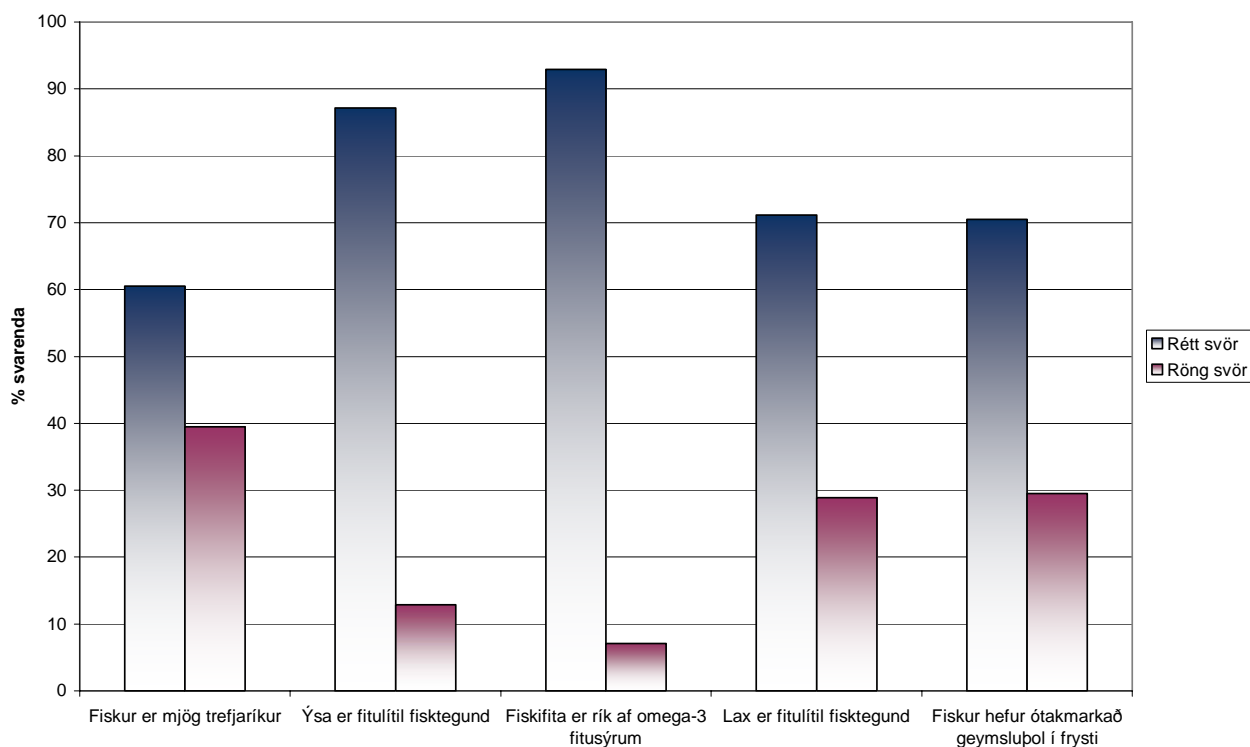

Mynd 3-26 Hlutfall réttra og rangra svara við þekkingarspurningum.

Á mynd 4.26 má sjá að yfirleitt er spurningum svarað rétt. Algengast er að fyrstu spurningu sé svarað rangt en svo koma spurningar fjögur og fimm. Hugsanlega gætir áhrifa af fræðslu í þessum svörum. Mikið hefur verið fjallað um Omega-3 fitusýrurnar á opinberum vettvangi og flestir (tæp 93%) geta svarað þeirri spurningu rétt.

Karlar svara spurningum eitt og fimm oftast rétt en konur. Konur svara hins vegar spurningum tvö og fjögur oftast rétt.

Eldri aldurshópurinn svarar spurningum eitt, þrjú, fjögur og fimm oftast rétt en sá yngri. Þetta bendir til að eldri hópurinn sé fróðari um þessa þætti en sá yngri.

Þeir sem búa á höfuðborgarsvæðinu svara spurningum eitt og þrjú oftár rétt en þeir sem búa á landsbyggðinni.

Þeir sem bjuggu erlendis lengst af í æsku svara allir spurningu þrjú rétt, þar á eftir komu þeir sem bjuggu á höfuðborgarsvæðinu (94,5% rétt svör) og loks þeir sem bjuggu lengst af á landsbyggðinni (91,0% rétt svör).

Þeir sem eru á vinnumarkaði svara spurningum eitt, fjögur og fimm oftár rétt heldur en þeir sem eru í námi. Þeir sem búa á eigin vegum svara spurningum eitt, þrjú, fjögur og fimm oftár rétt en þeir sem búa í foreldrahúsum. Þeir sem búa á heimili með börnum undir 18 ára aldri svara spurningum eitt, þrjú og fjögur síður rétt en aðrir og var munurinn mestur á fyrstu spurningunni.

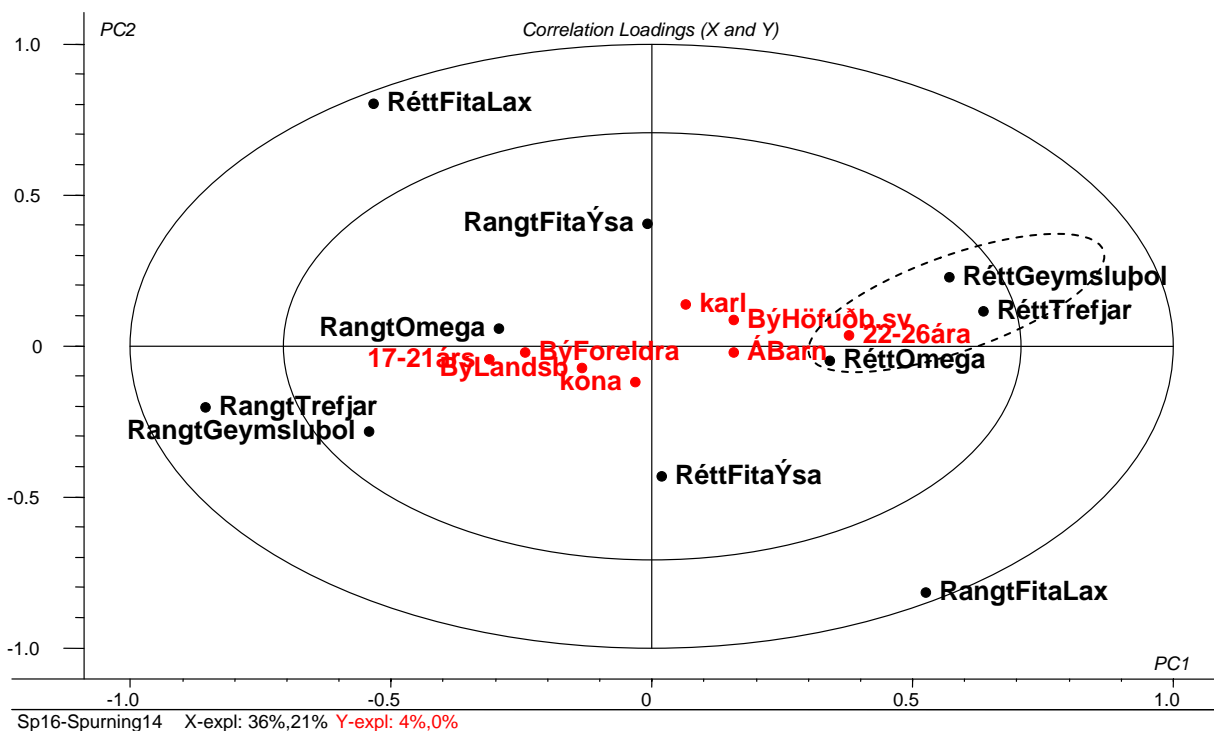

Mynd 3-27 Fjölpáttagreining (PLS). Fylgni framlaga breyta (*correlation loadings*) X (vitneskja um fisk) og Y (bakgrunnspættir: kyn, aldur, búseta, börn og heimili).

Á mynd 4.27 má sjá að fylgni er á milli þekkingar á eiginleikum fisks og bakgrunnspáttanna, kyns, aldurs, búsetu, barnafjölda og heimilis.

Þeir sem búa á höfuðborgarsvæðinu, og þeir sem eru í eldri aldurshópnum eru líklegri til að vita að fiskifita sé rík af Omega-3 fitusýrum, að fiskur sé ekki trefjaríkur og að geymsluþol fisks í frysti sé ekki ótakmarkað. Einnig kemur skýrt fram í mynd 4.27 að eldri aldurshópurinn er líklegri en sá yngri til að svara spurningunum rétt.

### 3.15. Hvert leitar ungt fólk eftir upplýsingum um fisk og hversu vel treystir það þeim

Í þessum hluta spurningalistans var notast við lista með 17 atriðum. Viðmælendur voru beðnir að gefa til kynna fyrir hvert atriði að hvaða marki þeir leituðu þangað eftir upplýsingum um fisk og hvort þeir treystu þeim upplýsingum. Þessar spurningar er fengnar úr Seafoodplus Baseline study og voru orðaðar svo: *Hversu oft notar þú, færð eða leitar til eftirfarandi til að fá upplýsingar um fisk? og Hversu vel treystir þú upplýsingum um fisk frá eftirfarandi?* Hvert atriði var metið á sjö eininga mælistiku sem náði frá *Treystir alls ekki/Nota aldrei (1)* til *Treystir algjörlega/Nota mjög oft (7)*.

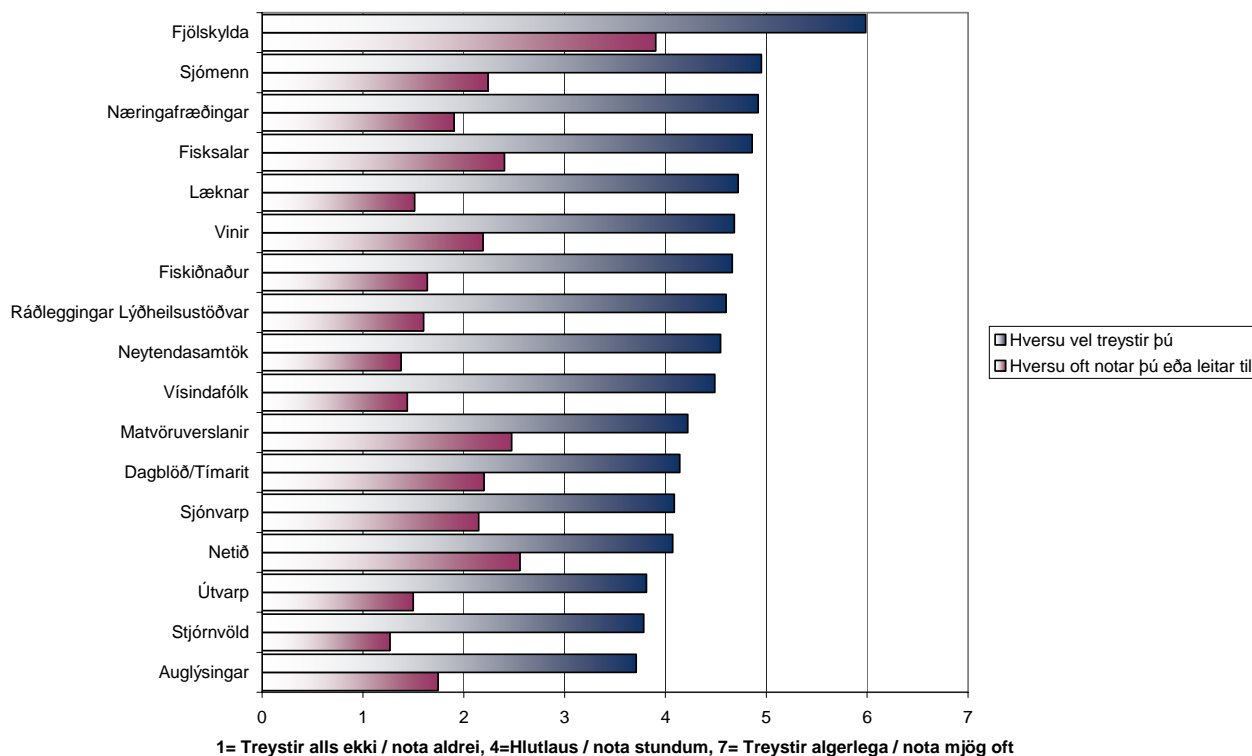

Mynd 3-28. Meðalskor fyrir notkun og traust til viðkomandi atriða.

Á mynd 4.28 má sjá að mest er leitað til fjölskyldunnar um upplýsingar og mest traust er borið til hennar. Þar á eftir er mest traust borið til sjómanna, næringarfræðinga og fisksala, en frekar lítið er hins vegar leitað til þeirra. Minnst traust er svo borið til útvarps, stjórnvalda og auglýsinga en notkun þeirra er mismikil.

Konur fá oftast upplýsingar um fisk frá fjölskyldunni og treysta henni betur en karlar. Karlar leita minna til vina sinna um upplýsingar heldur en konur og treysta þeim einnig minna. Konur treysta upplýsingum um fisk frá fiskiðnaðinum, neytendasamtökum, sjómönnum, matvöruverslunum,



fisksölum, læknum, ráðleggingum Lýðheilsustöðvar og næringarfræðingum betur en karlar. Á hinn bóginn nota karlar sjaldnar dagblöð/tímarit, sjónvarp, matvöruverslanir, fisksala, auglýsingar, ráðleggingar Lýðheilsustöðvar, næringarfræðinga og netið til að fá upplýsingar um fisk heldur en konur.

Eldri aldurshópurinn leitar frekar til fjölskyldunnar eftir upplýsingum um fisk heldur en yngri hópurinn. Sami hópur treysti frekar upplýsingum um fisk frá vinum, neytendasamtökum, dagblöðum/tímaritum, sjónvarpinu, vísindafólki, sjómönnum, matvöruverslunum, fisksölum, læknum, ráðleggingum Lýðheilsustöðvar, næringarfræðingum og netinu en yngri hópurinn. Hins vegar leitar yngri aldurshópurinn meira til vina, dagblaða/tímarita, sjónvarps, sjómanna, matvöruverslana, fisksala og netsins heldur en sá eldri og treystir betur upplýsingum frá fiskiðnaðinum en ber minna traust til upplýsinga frá stjórnvöldum, auglýsingum og útvarpinu.

Þeir sem búa á höfuðborgarsvæðinu nota síður upplýsingar frá fiskiðnaðinum, sjómönnum og matvöruverslunum heldur en þeir sem búa á landsbyggðinni. Ungt fólk á höfuðborgarsvæðinu bar hins vegar meira traust til dagblaða/tímarita, sjónvarps, vísindafólks, matvöruverslana, fisksala, lækna, ráðlegginga Lýðheilsustöðvar og netsins heldur en þeir sem búa á landsbyggðinni. Landsbyggðarfólkið notar sjaldnar upplýsingar frá dagblöðum/tímaritum, fisksölum og netinu.

Þeir sem bjuggu lengst af erlendis í æsku leita oftast til fjölskyldunnar eftir upplýsingum um fisk og bera meira traust til dagblaða/tímarita og fisksala en aðrir hópar. Þeir sem bjuggu lengst af í æsku á höfuðborgarsvæðinu leita minna en aðrir hópar til vina, fiskiðnaðar og sjómanna til að fá upplýsingar um fisk en bera hins vegar meira traust til upplýsinga frá matvöruverslunum, læknum og ráðleggingum Lýðheilsustöðvar. Þeir sem bjuggu á landsbyggðinni í æsku leita minna en aðrir hópar til fisksala um upplýsingar.

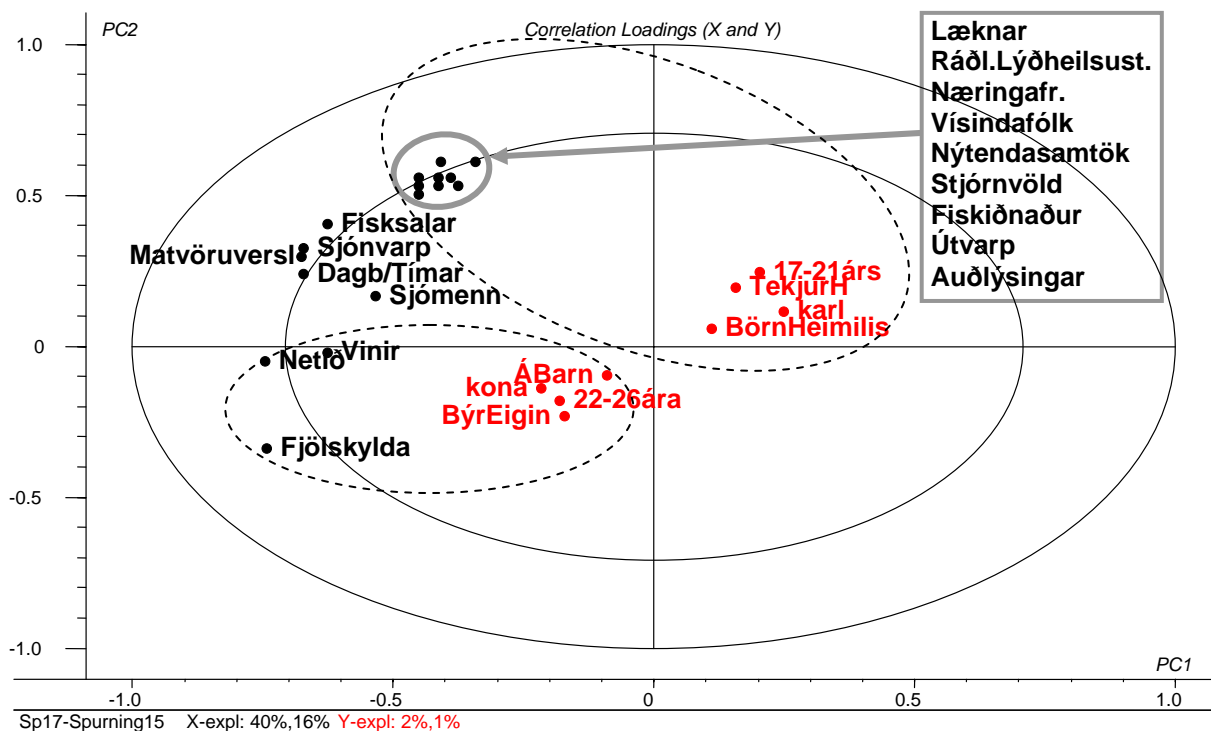

Mynd 3-29 Fjölbáttagreining (PLS). Fylgni framlaga breyta (*correlation loadings*) X (hvaðan færðu eða notar þú upplýsingar um fisk) og Y (bakgrunnspættir: kyn, aldur, börn, heimili og heimilistekjur).

Á mynd 4.29 má sjá að fylgni er á milli þess hvaðan ungt fólk fær eða notar upplýsingar um fisk og bakgrunnspáttanna, kyns, aldurs, barnafjölda, heimilis og heimilistekna.

Yngri aldurshópurinn, karlar, þeir sem búa á barnmörgum heimilum og þar sem heimilistekjur eru miklar leita síður eftir upplýsingum um fisk. Að því marki sem þessi hópur leitaði eftir upplýsingum um fisk, fékk hann þær frá læknum, úr ráðleggingum Lýðheilsustöðvar, næringarfræðingum og vísindafólki. Konur, þeir sem eiga barn/börn, þeir sem búa á eigin vegum og eru í eldri aldurshópnum leita helst til fjölskyldunnar eftir upplýsingum, en einnig á netið og til vina.

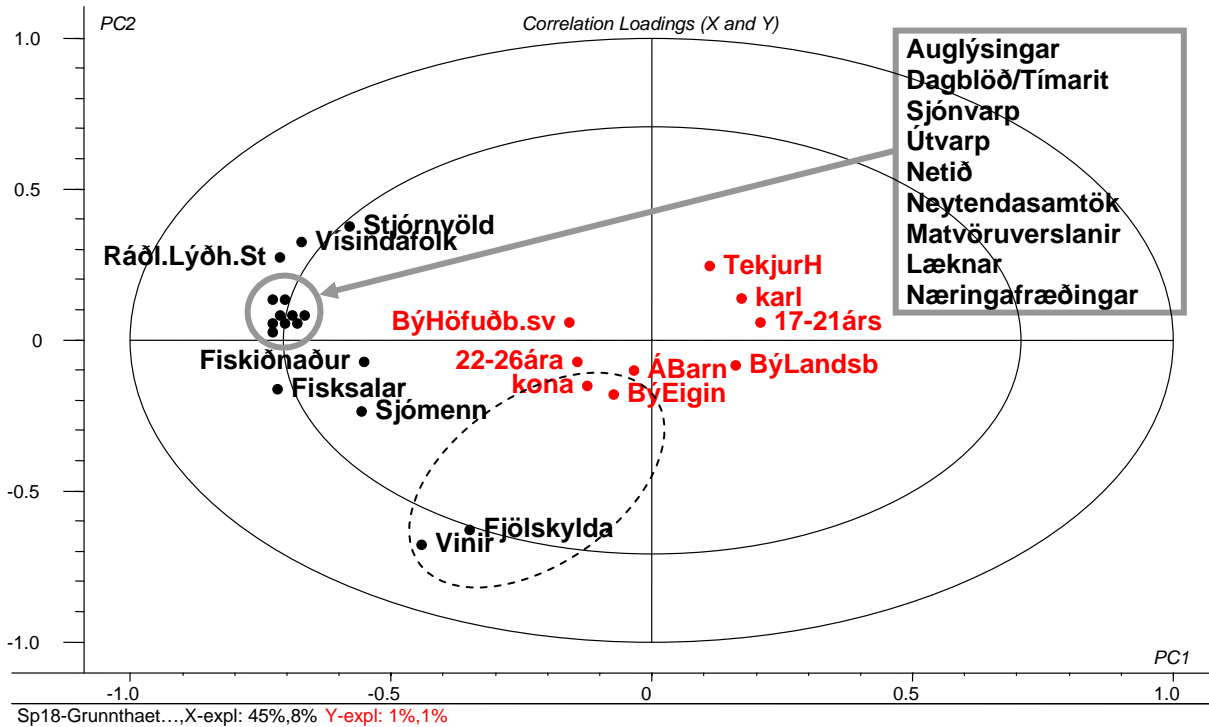

**Mynd 3-30 Fjölpáttagreining (PLS). Fylgni framlaga breyta (correlation loadings) X (hvaðan treystir þú upplýsingum um fisk) og Y (bakgrunnspáttir: kyn, aldur, búseta, börn, heimili og heimilistekjur).**

Á mynd 4.30 má sjá að fylgni er á milli þess hvaða upplýsingum um fisk ungt fólk treystir og bakgrunnspáttanna, kyns, aldurs, búsetu, barnafjölda, heimilis og heimilistekna.

Þeir sem hafa háar heimilistekjur, karlar, yngri aldurshópurinn, þeir sem búa á landsbyggðinni treysta almennt síður upplýsingum um fisk. Að því marki sem þeir treysta einhverjum eru það stjórnvöld, vísindafolk og ráðleggingar Lýðheilsustöðvar. Þeir sem búa á höfuðborgarsvæðinu treysta flestum, en konur og þeir sem búa á eigin vegum treysta helst fjölskyldu og vinum, en einnig sjómönnum, fisksölum og fiskidnaði.

## 4. UMRÆÐA OG ÁLYKTANIR

### Fiskneysla

Að meðaltali borðar ungt fólk á aldrinum 17 til 26 ára fisk sem aðalrétt 1,29 sinnum í viku. Í landskönnun Manneldisráðs, sem gerð var árið 2002 (Laufey Steingrimsdóttir ofl. 2003), kom fram að meðalneysla fólks á aldrinum 15-80 ára var 40 g af fiski á dag sem samsvarar því að þau borði fisk rúmlega sex sinnum í mánuði. Þar kom reyndar einnig í ljós að ungt fólk á aldrinum 15-19 ára borðaði aðeins um 20 g af fiski á dag sem samsvarar 1 munnbita á dag. Einn skammtur af fiski er 150 g fyrir konur og 200 g fyrir karla eða að meðaltali 175 g samkvæmt gildum frá Rannsóknastofu í næringafræði. Miðað við það borða viðmælendur í þessari rannsókn um það bil 32 g á dag.

Konur borða ívið sjaldnar fisk eða 1,26 sinnum í viku miðað við karla sem borða fisk 1,34 sinnum í viku. Miðað við það borða konur í þessari rannsókn um 27 g en karlar um 38 g af fiski á dag. Fiskneysla er því lægri en ráðlagt er en Lýðheilsustöð ráðleggur a.m.k. tvær fiskmáltíðir á viku og er það ein af 12 ráðleggingum um mataræði frá stöðinni sem styðst við sérfræðiráð.

Þeir sem búa hjá foreldrum eða öðrum fullorðnum borða oftast fisk og borða einnig oftast fiskinn heima heldur en þeir sem búa á eigin vegum. Höfuðborgarbúar borða sjaldnar fisk en þeir sem búa úti á landi. Þeir sem bjuggu lengst af á landsbyggðinni til 17 ára aldurs borða oftast fisk en þeir sem bjuggu lengst af á höfuðborgarsvæðinu sjaldnar fisk sem aðalrétt.

Langflestir (90%) borða sjaldnar eða svipað oft fisk í dag, miðað það sem þeir gerðu sem börn. Aðeins tíundi hluti viðmælenda borðar oftast fisk í dag heldur en þeir gerðu í barnæsku. ***Eldri aldurshópurinn borðaði oftast fisk í barnæsku heldur en sá yngri, sem er mjög athyglisvert og getur bent til almennt minnkandi fiskneyslu.***

### Hvað er fólk að borða?

Ýsan er langvinsælasta fisktegundin og borðar ungt fólk hana tæplega fjórum sinnum í mánuði að meðaltali. Þeir sem búa í foreldrahúsum borða ýsu oftast en þeir sem búa á eigin vegum. Einnig borðar landsbyggðarfólk ýsu oftast heldur en þeir sem búa á höfuðborgarsvæðinu. Ýsa er sjaldnast borðuð af þeim sem ólust upp erlendis en þeir sem ólust upp á landsbyggðinni borða hana oftast. Fiskur, bæði ferskur og frosinn, er borðaður mun sjaldnar en kjöt en hvítt kjöt er mest borðað af þessum aldurshópi. Ungu fólkið borðar skyndibita sex sinnum í mánuði. Það sýndi sig að 40%

Þátttakenda tóku lýsi reglubundið eða að meðaltali 5-6 sinnum í viku á þeim tíma sem rannsóknin var gerð. Einnig eru námsmenn duglegri við lýsisinntöku en þeir sem eru í vinnu.

### **Aðgengi að fiski hefur áhrif á fiskneyslu**

Ekki er mikill munur á því hvar konur og karlmenn kaupa eða fá fisk. Eini greinanlegi munirinn var að konur kaupa sjaldnar fisk í ferskfiskborði stórmarkaða/matvörubúða heldur en karlar.

Fólk úti á landi fær iðulega fisk beint frá sjómönnum og kaupir sjaldnar fisk í fiskbúðum eða hjá fisksölum. Einnig kaupir fólk á landsbyggðinni sjaldnar fisk í ferskfiskborðum stórmarkaða og matvörubúða. Ástæðan fyrir því kann að vera sú að ekki eru allar matvörubúðir á landsbyggðinni með ferskfiskborð. Lítið er um sérstakar fiskbúðir úti á landi, jafnvel á stærstu útgerðastöðum. Ungt fólk kaupir fisk oftast í stórmörkuðum en í fiskbúðum.

Búseta í æsku hefur einnig áhrif á fiskneyslu og fær fólk utan af landi oftast fisk frá sjómönnum en aðrir. Fram kom að konur kaupa oftast í matinn heldur en karlmenn. Vinnandi fólk kaupir einnig oftast í matinn heldur en þeir sem eru í námi og þeir sem búa hjá foreldrum eða öðrum fullorðnum kaupa sjaldnar í matinn heldur en þeir sem búa á eigin vegum.

### **Hvernig fiskrétti vill fólk?**

Landsbyggðarfólk er meira fyrir að elda fisk á hefðbundinn hátt, en hér er aftur spurning um aðgengi. Á fáum árum hafa margar fiskbúðir og matvörubúðir með ferskfiskborð stóraukið og bætt úrval af sjávarfangi og fiskréttum. Þeir sem búa á landsbyggðinni hafa ekki fiskbúðir eða ferskfiskborð í matvörubúðunum í sínu byggðarlagi og hafa þar af leiðandi ekki úr jafn mörgum fiskréttum að velja í verslunum. Sterk fylgni var á milli tiltekinna fiskréttanna. Fiskibollur, fiskur í raspi og soðinn fiskur, sem allt má telja fremur hefðbundna rétti, virðast falla að smekk sama hóps. Annar hópur er hrifnari af svo kölluðum földum fiski (létt sósa, þykk sósa, plokkfiskur og ofnréttir), og þriðji hópurinn kýs framandi rétti (mexíkóskt, suðrænt, indverskt og japanskt). Japanskir réttir, sem og aðrir framandi réttir, virtust helst vera þeim að skapi sem búa á höfuðborgarsvæðinu en þeim sem búa á landsbyggðinni geðjaðist best að hefðbundnum fiskréttum.

## **Hvað er hvetjandi og letjandi fyrir fiskneyslu?**

Þeir sem búa á landsbyggðinni eru vanari því að borða fisk á tilteknum dögum og borða hann oftar vegna þess að sá sem sér um matseld á heimilinu eldar hann. Einnig tengja þeir frekar en höfuðborgarbúar fiskneyslu við venju, að þeim hafi alltaf fundist fiskur bragðgóður og að þeir borði samskonar fiskrétti í dag og þeir gerðu í æsku. Auk þess telja þeir sig hafa lært fiskneyslu af foreldrum sínum. Þeir sem bjuggu á höfuðborgarsvæðinu eru líklegri til að borða öðruvísi fiskrétti í dag heldur en þeir gerði í æsku, líta síður á fisk sem hluta of neysluvenjum úr æsku og fannst fiskur ekki góður í barnæsku.

## **Viðhorf**

Heilsa skiptir konur meira máli en karlmenn og þeir sem voru eldri en 22 ára fannst heilsan mikilvægari en þeim yngri. Kynbundinn munur er þó nokkur í viðhorfum og eru karlmenn minna fyrir hollan mat, fisk, grænmeti, pastarétti en eru hins vegar meira fyrir kjöt og skyndibita en konur. Þeir eru líka öruggari þegar velja á kjöt í matinn. Konur eru meira fyrir fisk og njóta matarins betur ef fiskur er á borðum en ekki. Þær eru samt almennt minna fyrir mat en finnst samt meira gaman að elda mat.

Viðhorf 17 til 21 árs fólks eru líka önnur en þeirra sem eru frá 22 til 25 ára og eru þeir yngri minna fyrir hollan mat, fisk og grænmeti en meira fyrir skyndibita.

Höfuðborgarbúar telja heilsuna skipta meira máli en þeir sem búa á landsbyggðinni. Þeir eru einnig meira fyrir mat sem og að elda hann. Þeir sem búa á landsbyggðinni eru minna fyrir grænmeti en þeir sem búa á höfuðborgarsvæðinu en þegar kom að því að velja fisk þá eru þeir öruggari.

Þeir sem höfðu búið langtímum saman fram til 17 ára aldurs í útlöndum eru meira fyrir fisk og minna fyrir skyndibita en aðrir hópar. Þeir njóta einnig betur máltíðar með fiski en án. Þeir sem ólust upp á höfuðborgarsvæðinu eru hins vegar meira fyrir skyndibita og minna fyrir fisk en aðrir hópar. Þegar kom að því að velja fisk þá eru þeir sem bjuggu lengst af á landsbyggðinni öruggastir en þeir sem ólust upp í útlöndum óöruggastir.

Íbúar á höfuðborgarsvæðinu finnst fiskur vera dýrari, kunna síður að hreinsa hann og útbúa og telja sig ekki getað eldað fisk eins vel og þeir sem búa á landsbyggðinni. Þeim fannst samt úrvalið af fiskréttum betra heldur en landsbyggðarfólki.

Þeir sem bjuggu á höfuðborgarsvæðinu í æsku finnast lykt af fiski verri, þekkja síst hvernig greina á ferskleika fisks og finnast síður að þeir kunni að elda fisk en þeir sem bjuggu á landsbyggðinni. Karlar og þeir sem hafa háar heimilistekjur eru frekar þeirrar skoðunar að aukið úrval af tilbúnum réttum, fiskur á skyndibitastöðum, meira úrval af fiski á veitingastöðum og meira úrval af fiski myndi auka fiskneyslu.

### **Áhrifavaldar og upplýsingar um sjávarfang**

Foreldrar eru taldir hafa mest hvetjandi áhrif á fiskneyslu. Þar á eftir koma næringarfræðingar, læknar og matreiðsluþættir í sjónvarpi. Í rýnihópum var mikil áhersla lögð á áhrif matreiðsluþátta í sjónvarpi í að auka fiskneyslu og staðfestist það hér. Þeir sem halda eigin heimili telja að maki, vinir, eigin börn, auglýsingar, aðgengi að fiski og matreiðsluþættir í sjónvarpi séu mest hvetjandi á fiskneyslu en verðlag á fiski sé letjandi.

Mest er leitað til fjölskyldunnar eftir upplýsingum og mest traust er borið til hennar. Þar á eftir er mest traust borið til sjómanna, næringarfræðinga og fisksala en frekar lítið er hins vegar leitað til þeirra. Minnst traust er svo borið til útvarps, stjórnvalda og auglýsinga en notkun þeirra er mismikil. *Svo virðist sem ungt fólk treysti vísindafólki til að gefa áreiðanlegar upplýsingar, en lítið er leitað til þeirra eftir upplýsingum. Fjölmiðlar eru sterkur áhrifavaldur. Upplýsingar sem ungt fólk fær koma að miklu leyti af netinu og öðrum miðlum. Þetta ætti vísindafólk að nýta sér í meira mæli við að koma upplýsingum sem eiga erindi til almennings á framsæri.*

### **Hvað veit ungt fólk um fisk?**

Þeir sem búa á höfuðborgarsvæðinu, og þeir sem eru í eldri aldurshópnum vita meira um fisk, þ.e. vita að fiskifita sé rík af Omega-3 fitusýrum, að fiskur sé ekki trefjaríkur og að geymsluþol fisks í frysti sé ekki ótakmarkað. Almennt benda niðurstöðurnar til að fræðslu er varðar gæði og næringargildi fisks sé ábótavant í skólum og staðfesta þar með vísbendingar þess efnis sem fram komu í vinnu með rýnihópa (Kristín Harðardóttir og Friðrik H. Jónsson, 2005).

## Lokaorð

Í ljós kom að matarvenjur í æsku hafa mótandi áhrif á fiskneyslu unga fólksins og einnig búseta fólks, annars vegar á höfuðborgarsvæðinu og landsbyggðinni og einnig búseta í útlöndum á unga aldri. Ungu fólk á aldrinum 17 til 26 ára virðist hafa verið alið upp við fiskneyslu sem virðist hafa veruleg áhrif á þeirra eigin neysluvenjur. Einnig kom fram að sá hluti þessa fólks sem farið er að heiman borðar minnst af fiski. Hvað verður um fiskneyslu Íslendinga þegar þessi hópur fer að ala upp sín börn? Munu koma fram kynslóðir sem lítið eða ekkert þekkja til fiskneyslu. Til þess að svara þessu er nauðsynlegt að skoða fiskneyslu allra Íslendinga og skapa þar með grunn að þekkingu til framtíðar sem mun nýtast við að auka fiskneyslu og efla lýðheilsu. **Rannsóknin sýndi að það er þörf á frekari neytendarannsóknum á öðrum aldurshópum vegna þess að stór hluti ungs fólk á aldrinum 17-26 ára býr í foreldrahúsum og veltir einungis að takmörkuðu leyti fyrir sér ákveðnum þáttum í sambandi við fiskneyslu, sem geta haft verulega ákvarðandi áhrif á neysluvenjur.**



## 5. ÞAKKARORÐ

Höfundar skýrslunnar þakka AVS rannsóknasjóði sjávarútvegsráðuneytisins fyrir veittan styrk til verkefnisins. Þá þökkum við aðstandendum verkefnis 2.1. í SEFOODplus fyrir að fá afnot af hluta úr spurningarlista þeirra. Við þökkum einnig Greiningahúsinu fyrir hjálpina við uppsetningu könnunarinnar og framkvæmd hennar á netformi.

Sérstaklega þökkum við öllum þátttakendum könnunarinnar, skólameisturum framhaldsskóla og háskóla og kennurunum sem gáfu okkur tíma úr kennslustund sinni. Að lokum þökkum við fyrirtækjunum Icelandair, Glitni, Sjávarkjallaranum, La Primavera, Þjóðleikhúsinu, Skólalabru og Argentínu sem styrktu verkefnið með glæsilegum vinningum til þátttakenda könnunarinnar.

## 6. HEIMILDIR

De Deckere EAM, Korver O, Verschuren PM & Katan MB (1998). Health aspects of fish and n-3 polyunsaturated fatty acids from plant and marine origin. *European Journal of Clinical Nutrition* 52, 749-753.

Félagsvísindastofnun (1999). Kannanir gerðar fyrir dagblöð á árunum 1994-1998. Skriflegar upplýsingar.

Gentles, P. (1999). *Seafood and the Consumer*, International Marketing Consultant, Taylor Nelson Sofres, Great Britain, tel. 0181 967 4564.

Gunnþórunn Einaradóttir, Kolbrún Sveinsadóttir og Emilía Martinsadóttir (2006). Upplýsingar frá fiskbúðum og veitingahúsum: Viðhorf og fiskneysla ungs fólks, Bætt ímynd sjávarafurða. AVS áfangaskýrsla.

He K, Song Y, Daviglius ML, Liu K, Van Horn L, Dyer AR, Greenland P (2004) Accumulated Evidence on Fish Consumption and Coronary Heart Disease Mortality – A Meta-Analysis of Cohort Studies. *American Heart Association* 109, 2705-2711.

Köster EP (1996). Factors affecting consumer acceptance of food. *European Sensory Network Seminare – Sensory quality and consumer acceptance of food*. Warsaw, Poland, 88-90.

Kristín Erla Harðardóttir og Friðrik H. Jónsson (2005). Niðurstöður úr rýnihópum: Viðhorf og fiskneysla ungs fólks, Bætt ímynd sjávarafurða. AVS áfangaskýrsla.

Laufey Steingrimsadóttir, Hólmfríður Þorgeirsdóttir, Anna S. Ólafsdóttir (2003). Hvað borða Íslendingar? Könnun á mataræði Íslendinga 2002, Rannsóknir Manneldisráðs Íslands V, Reykjavík 2003.

Marckmann P & Grønþæk M (1999). Fish consumption and coronary heart disease mortality. A systematic review of prospective cohort studies. *European Journal of Clinical Nutrition* 53, 585-590.

Martinsdóttir E, Magnusson H, Lauzon HL, Sveinsdóttir K (2003). Þídd sjófryst MAP flök með skipum á erlendan markað. Verkefnaskýrsla 22-03. Rannsóknastofnun fiskiðnaðarins. Reykjavík, Ísland

Morgunblaðið (2004). Yfirvöld í Bandaríkjunum hvetja til fiskáts. Grein í Morgunblaðinu, 30.des. 2004

Perez-Rodrigo C, Klepp KI, Yngve A, Sjøstrom M, Stockley L, Aranceta J (2001). The school setting: an opportunity for the implementation of dietary guidelines. *Public Health Nutr.* 4:717-24.

SEAFOODplus (2007). Project 2.1 Consumersurvey.

[http://www.seafoodplus.org/Project\\_2\\_1\\_CONSUMERSU.55.0.html](http://www.seafoodplus.org/Project_2_1_CONSUMERSU.55.0.html) Sótt 13.03.07

SEAFOODplus (2007). Project 1.2. Health of young European families and fish consumption. [http://www.seafoodplus.org/Project\\_1\\_2\\_YOUNG.40.0.html](http://www.seafoodplus.org/Project_1_2_YOUNG.40.0.html) Sótt 13.03.07

Thorsdóttir I, Birgisdóttir BE, Halldorsdóttir S, Geirsson RT. (2004). Association of Fish and Fish Liver Oil Intake in Pregnancy with Infant Size at Birth among Women of Normal Weight before Pregnancy in a Fishing Community. *Am J Epidemiol.* 160; 460-5.

## **7. VIÐAUKI**

**Hér á eftir eru nokkrar fullyrðingar. Vinsamlegast gefðu til kynna hversu sammála eða ósammála þú ert eftirfarandi fullyrðingum.**

**Tafla.1. Heilsa mín er mér mjög mikilvæg**

	Ósammála	Hvorki né	Sammála	Meðaltal	Staðalfrávik	Fjöldi
<b>Allir</b>	<b>2,1</b>	<b>1,4</b>	<b>96,6</b>	<b>6,6</b>	<b>0,9</b>	<b>1659</b>
<b>Kyn</b>	**			***		
Karl	2,9	2,5	94,6	6,4	1,1	716
Kona	1,5	1,1	97,5	6,7	0,8	942
<b>Aldur</b>	**			**		
17 - 21 ára	2,7	2,5	94,8	6,5	1,0	917
22 - 26 ára	1,3	0,7	98,0	6,7	0,8	742
<b>Ert þú í námi</b>						
Nei	1,2	1,6	97,2	6,6	0,9	251
Já	2,3	1,7	96,0	6,6	0,9	1408
<b>Hvernig býrð þú núna</b>				*		
Hjá foreldrum/öðrum fullorðnum	2,5	1,9	95,6	6,5	1,0	1052
Á eigin vegum	1,5	1,3	97,2	6,6	0,8	597
<b>Búseta - flokkuð</b>	**					
Höfuðborgarsvæðið	1,5	1,0	97,5	6,6	0,8	1072
Landsbyggðin	3,2	2,5	94,3	6,5	1,0	562
<b>Búseta</b>	**					
Stór Reykjavíkursvæðið	1,5	1,0	97,5	6,6	0,8	1072
Þéttbýli við sjávarsíðuna (yfir 1000 íbúar)	3,9	2,9	93,2	6,5	1,1	414
Þéttbýli ekki við sjávarsíðuna	0,0	0,0	100,0	6,8	0,4	60
Þéttbýli við sjávarsíðuna (200 - 1000 íbúar)	2,3	0,0	97,7	6,5	1,1	43
Dreifbýli	2,2	4,4	93,2	6,4	1,1	45
<b>Búseta til 17 ára aldurs -flokkuð</b>						
Höfuðborgarsvæðið	1,5	1,5	97,0	6,6	0,9	805
Landsbyggðin	2,7	1,8	95,5	6,6	1,0	785
Útlönd	4,4	4,4	91,1	6,3	1,2	45
<b>Búseta til 17 ára aldurs</b>	*					
Á stór Reykjavíkursvæðinu	1,5	1,5	97,0	6,6	0,9	805
Í þéttbýli við sjávarsíðuna (yfir 1000 íbúar)	3,3	1,8	94,9	6,6	1,0	449
Í þéttbýli ekki við sjávarsíðuna (yfir 1000 íbúar)	3,1	0,0	96,9	6,6	1,0	64
Í þéttbýli við sjávarsíðuna (200 - 1000 íbúar)	0,0	1,7	98,3	6,7	0,7	118
Í þéttbýli ekki við sjávarsíðuna (200 - 1000 íbúar)	3,8	0,0	96,2	6,6	1,2	26
Í dreifbýli við sjávarsíðuna	4,2	8,3	87,5	6,3	1,4	48
Í dreifbýli ekki við sjávarsíðuna	1,3	0,0	98,8	6,7	0,7	80
Í útlöndum	4,4	4,4	91,1	6,3	1,2	45
<b>Fjöldi barna yngri en 18 ára á heimili</b>	**			**		
Ekkert	0,6	1,5	97,9	6,7	0,7	618
Eitt	2,5	1,4	96,1	6,6	0,9	437
Tvö	3,1	1,9	95,0	6,5	1,0	262
Þrjú	3,2	3,2	93,7	6,5	1,1	95
Fjögur eða fleiri	10,7	3,6	85,7	6,1	1,6	28
<b>Átt þú barn/börn</b>						
Nei	2,0	1,8	96,2	6,6	0,9	1477
Já	3,7	0,6	95,7	6,6	1,0	163
<b>Heimilistekjur</b>						
Lægr en 100.000 kr.	2,7	1,8	95,5	6,6	1,0	110
100.000 - 299.000 kr.	1,7	2,3	96,0	6,5	0,9	301
300.000 - 499.000 kr.	1,6	1,3	97,1	6,6	0,8	306
500.000 - 699.000 kr.	1,7	1,7	96,5	6,6	0,9	231
700.000 kr. og hærrí	2,4	0,7	96,9	6,6	0,9	293

**Tafla.2. Ég er mikið fyrir mat**

	Ósammála	Hvorki né	Sammála	Meðaltal	Staðalfrávik	Fjöldi
<b>Allir</b>	<b>3,9</b>	<b>7,3</b>	<b>88,8</b>	<b>6,0</b>	<b>6,0</b>	<b>1656</b>
<b>Kyn</b>	**			*		
Karl	4,1	5,0	90,9	6,1	1,2	715
Kona	3,8	9,0	87,1	6,0	1,2	940
<b>Aldur</b>				**		
17 - 21 ára	4,3	8,3	87,4	5,9	1,3	916
22 - 26 ára	3,5	6,1	90,4	6,2	1,2	740
<b>Ert þú í námi</b>						
Nei	4,4	7,5	88,1	6,1	1,3	252
Já	3,8	7,3	88,9	6,0	1,2	1404
<b>Hvernig býrð þú núna</b>						
Hjá foreldrum/öðrum fullorðnum	3,7	7,1	89,2	6,0	1,2	1051
Á eigin vegum	4,0	7,7	88,2	6,1	1,3	595
<b>Búseta - flokkuð</b>	**			**		
Höfuðborgarsvæðið	3,2	6,0	90,8	6,1	1,2	1069
Landsbyggðin	4,8	10,1	85,1	5,9	1,3	562
<b>Búseta</b>	*			*		
Stór Reykjavíkursvæðið	3,2	6,0	90,8	6,1	1,2	1069
Þéttbýli við sjávarsíðuna (yfir 1000 íbúar)	4,8	9,7	85,5	5,9	1,3	414
Þéttbýli ekki við sjávarsíðuna	1,7	11,7	86,7	6,1	1,2	60
Þéttbýli við sjávarsíðuna (200 - 1000 íbúar)	9,3	11,6	79,1	5,8	1,6	43
Dreifbýli	4,4	11,1	84,4	5,8	1,4	45
<b>Búseta til 17 ára aldurs -flokkuð</b>						
Höfuðborgarsvæðið	3,7	5,4	90,9	6,1	1,2	803
Landsbyggðin	4,2	9,1	86,7	6,0	1,3	784
Útlönd	2,2	6,7	91,1	6,1	1,1	45
<b>Búseta til 17 ára aldurs</b>				*		
Á stór Reykjavíkursvæðinu	3,7	5,4	90,9	6,1	1,2	803
Í þéttbýli við sjávarsíðuna (yfir 1000 íbúar)	4,7	8,0	87,3	6,0	1,3	449
Í þéttbýli ekki við sjávarsíðuna (yfir 1000 íbúar)	4,7	14,1	81,3	5,8	1,3	64
Í þéttbýli við sjávarsíðuna (200 - 1000 íbúar)	2,5	11,0	86,4	6,1	1,2	118
Í þéttbýli ekki við sjávarsíðuna (200 - 1000 íbúar)	8,0	8,0	84,0	5,4	1,7	25
Í dreifbýli við sjávarsíðuna	4,2	14,6	81,3	5,9	1,4	48
Í dreifbýli ekki við sjávarsíðuna	2,5	5,0	92,5	6,2	1,1	80
Í útlöndum	2,2	6,7	91,1	6,1	1,1	45
<b>Fjöldi barna yngri en 18 ára á heimili</b>						
Ekkert	2,8	5,7	91,6	6,2	1,1	617
Eitt	4,4	8,3	87,4	6,0	1,3	436
Tvö	3,8	10,7	85,4	6,0	1,3	261
Þrjú	5,3	7,4	87,4	6,0	1,3	95
Fjögur eða fleiri	7,1	0,0	92,9	6,0	1,3	28
<b>Átt þú barn/börn</b>						
Nei	3,9	6,9	89,2	6,1	1,2	1475
Já	4,9	9,9	85,2	6,0	1,4	162
<b>Heimilistekjur</b>						
Lægrí en 100.000 kr.	2,7	8,2	89,1	6,1	1,2	110
100.000 - 299.000 kr.	5,0	4,7	90,3	6,1	1,3	300
300.000 - 499.000 kr.	2,9	9,5	87,6	6,1	1,2	306
500.000 - 699.000 kr.	3,9	7,4	88,7	6,1	1,2	231
700.000 kr. og hærrí	3,8	4,1	92,1	6,2	1,1	292

**Tafla.3. Mér finnst gaman að elda mat**

	Ósammála	Hvorki né	Sammála	Meðaltal	Staðalfrávik	Fjöldi
<b>Allir</b>	<b>20,0</b>	<b>17,8</b>	<b>62,2</b>	<b>4,9</b>	<b>1,7</b>	<b>1653</b>
<b>Kyn</b>	***			***		
Karl	23,6	21,9	54,5	4,6	1,7	712
Kona	17,2	14,7	68,1	5,1	1,7	940
<b>Aldur</b>	***			***		
17 - 21 ára	22,2	20,3	57,5	4,7	1,7	915
22 - 26 ára	17,3	14,6	68,0	5,1	1,7	738
<b>Ert þú í námi</b>				**		
Nei	18,4	15,6	66,0	5,1	1,8	250
Já	20,3	18,2	61,5	4,8	1,7	1403
<b>Hvernig býrð þú núna</b>	***			***		
Hjá foreldrum/öðrum fullorðnum	23,2	19,7	57,2	4,7	1,7	1048
Á eigin vegum	14,1	14,5	71,4	5,2	1,6	595
<b>Búseta - flokkuð</b>				**		
Höfuðborgarsvæðið	19,3	17,6	63,0	4,9	1,7	1071
Landsbyggðin	20,8	17,8	61,4	4,8	1,7	557
<b>Búseta</b>						
Stór Reykjavíkursvæðið	19,3	17,6	63,0	4,9	1,7	1071
Þéttbýli við sjávarsíðuna (yfir 1000 íbúar)	21,2	17,8	61,1	4,8	1,8	411
Þéttbýli ekki við sjávarsíðuna	19,0	20,7	60,3	4,8	1,7	58
Þéttbýli við sjávarsíðuna (200 - 1000 íbúar)	32,6	9,3	58,1	4,7	2,1	43
Dreifbýli	8,9	22,2	68,9	5,0	1,3	45
<b>Búseta til 17 ára aldurs -flokkuð</b>				**		
Höfuðborgarsvæðið	21,0	18,5	60,5	4,8	1,7	805
Landsbyggðin	19,0	17,1	63,9	4,9	1,7	779
Útlönd	11,1	13,3	75,6	5,4	1,5	45
<b>Búseta til 17 ára aldurs</b>	*			*		
Á stór Reykjavíkursvæðinu	21,0	18,5	60,5	4,8	1,7	805
Í þéttbýli við sjávarsíðuna (yfir 1000 íbúar)	20,6	17,3	62,1	4,9	1,7	446
Í þéttbýli ekki við sjávarsíðuna (yfir 1000 íbúar)	10,9	23,4	65,6	5,0	1,3	64
Í þéttbýli við sjávarsíðuna (200 - 1000 íbúar)	22,9	14,4	62,7	4,8	1,8	118
Í þéttbýli ekki við sjávarsíðuna (200 - 1000 íbúar)	19,2	26,9	53,8	4,8	2,0	26
Í dreifbýli við sjávarsíðuna	25,5	10,6	63,8	4,7	1,7	47
Í dreifbýli ekki við sjávarsíðuna	6,4	15,4	78,2	5,5	1,4	78
Í útlöndum	11,1	13,3	75,6	5,4	1,5	45
<b>Fjöldi barna yngri en 18 ára á heimili</b>	*			**		
Ekkert	18,8	13,8	67,4	5,0	1,7	617
Eitt	19,6	19,1	61,3	4,8	1,7	434
Tvö	23,7	21,4	55,0	4,6	1,8	262
Þrjú	23,4	19,1	57,4	4,7	1,8	94
Fjögur eða fleiri	21,4	14,3	64,3	5,1	1,6	28
<b>Átt þú barn/börn</b>				**		
Nei	20,4	18,0	61,6	4,8	1,7	1473
Já	15,4	13,6	71,0	5,2	1,8	162
<b>Heimilistekjur</b>				*		
Lægra en 100.000 kr.	16,5	17,4	66,1	5,0	1,7	109
100.000 - 299.000 kr.	15,6	14,0	70,4	5,2	1,6	301
300.000 - 499.000 kr.	18,6	19,3	62,1	4,9	1,6	306
500.000 - 699.000 kr.	22,9	20,8	56,3	4,7	1,8	231
700.000 kr. og hærra	21,1	16,6	62,3	4,8	1,7	289

**Tafla.4. Ég er mikið fyrir hollan mat**

	Ósammála	Hvorki né	Sammála	Meðaltal	Staðalfrávik	Fjöldi
<b>Allir</b>	<b>11,6</b>	<b>19,6</b>	<b>68,8</b>	<b>5,1</b>	<b>1,4</b>	<b>1652</b>
<b>Kyn</b>	***			***		
Karl	17,4	25,7	56,8	4,7	1,5	711
Kona	7,2	14,9	77,9	5,4	1,3	940
<b>Aldur</b>	**			**		
17 - 21 ára	13,1	21,4	65,4	5,0	1,4	914
22 - 26 ára	9,8	17,2	73,0	5,3	1,4	738
<b>Ert þú í námi</b>						
Nei	12,4	23,5	64,1	5,1	1,4	251
Já	11,5	18,8	69,7	5,1	1,4	1401
<b>Hvernig býrð þú núna</b>	*			*		
Hjá foreldrum/öðrum fullorðnum	12,8	20,7	66,5	5,1	1,4	1048
Á eigin vegum	9,3	17,7	73,1	5,3	1,4	594
<b>Búseta - flokkuð</b>				*		
Höfuðborgarsvæðið	11,1	18,8	70,0	5,2	1,4	1068
Landsbyggðin	12,3	20,6	67,1	5,0	1,4	559
<b>Búseta</b>						
Stór Reykjavíkursvæðið	11,1	18,8	70,0	5,2	1,4	1068
Þéttbýli við sjávarsíðuna (yfir 1000 íbúar)	13,3	18,0	68,7	5,1	1,5	412
Þéttbýli ekki við sjávarsíðuna	3,3	33,3	63,3	5,1	1,3	60
Þéttbýli við sjávarsíðuna (200 - 1000 íbúar)	16,3	23,3	60,5	4,9	1,5	43
Dreifbýli	11,4	25,0	63,6	4,8	1,3	44
<b>Búseta til 17 ára aldurs -flokkuð</b>						
Höfuðborgarsvæðið	12,5	20,7	66,8	5,1	1,4	802
Landsbyggðin	10,5	19,6	69,9	5,1	1,4	781
Útlönd	11,1	4,4	84,4	5,6	1,3	45
<b>Búseta til 17 ára aldurs</b>	**					
Á stór Reykjavíkursvæðinu	12,5	20,7	66,8	5,1	1,4	802
Í þéttbýli við sjávarsíðuna (yfir 1000 íbúar)	12,7	17,2	70,1	5,1	1,4	448
Í þéttbýli ekki við sjávarsíðuna (yfir 1000 íbúar)	7,9	28,6	63,5	5,0	1,3	63
Í þéttbýli við sjávarsíðuna (200 - 1000 íbúar)	9,3	18,6	72,0	5,2	1,3	118
Í þéttbýli ekki við sjávarsíðuna (200 - 1000 íbúar)	7,7	42,3	50,0	4,8	1,3	26
Í dreifbýli við sjávarsíðuna	6,5	26,1	67,4	5,0	1,1	46
Í dreifbýli ekki við sjávarsíðuna	5,0	16,3	78,8	5,4	1,3	80
Í útlöndum	11,1	4,4	84,4	5,6	1,3	45
<b>Fjöldi barna yngri en 18 ára á heimili</b>						
Ekkert	8,5	17,4	74,1	5,3	1,3	614
Eitt	11,2	21,3	67,4	5,1	1,4	436
Tvö	13,4	21,0	65,6	5,0	1,4	262
Þrjú	13,7	18,9	67,4	5,1	1,4	95
Fjórir eða fleiri	21,4	14,3	64,3	5,1	2,0	28
<b>Átt þú barn/börn</b>				***		
Nei	11,6	19,2	69,3	5,1	1,4	1471
Já	10,5	22,2	67,3	5,1	1,5	162
<b>Heimilistekjur</b>				**		
Lægra en 100.000 kr.	10,9	13,6	75,5	5,3	1,5	110
100.000 - 299.000 kr.	9,7	19,1	71,2	5,2	1,3	299
300.000 - 499.000 kr.	10,5	19,7	69,8	5,1	1,4	305
500.000 - 699.000 kr.	10,9	23,9	65,2	5,1	1,4	230
700.000 kr. og hærra	13,0	16,8	70,2	5,2	1,5	292

**Tafla.5. Ég er mikið fyrir fisk.**

	Ósammála	Hvorki né	Sammála	Meðaltal	Staðalfrávik	Fjöldi
<b>Allir</b>	<b>24,8</b>	<b>16,8</b>	<b>58,5</b>	<b>4,7</b>	<b>1,8</b>	<b>1656</b>
<b>Kyn</b>	*			***		
Karl	27,7	17,9	54,4	4,5	1,8	715
Kona	22,4	16,0	61,6	4,8	1,8	940
<b>Aldur</b>	**			***		
17 - 21 ára	27,3	18,0	54,7	4,5	1,8	916
22 - 26 ára	21,6	15,3	63,1	4,9	1,8	740
<b>Ert þú í námi</b>						
Nei	24,3	13,9	61,8	4,8	1,8	251
Já	24,8	17,3	57,9	4,6	1,8	1405
<b>Hvernig býrð þú núna</b>	***			***		
Hjá foreldrum/öðrum fullorðnum	27,9	17,2	54,9	4,5	1,8	1051
Á eigin vegum	19,0	16,0	65,0	4,9	1,7	595
<b>Búseta - flokkuð</b>	*					
Höfuðborgarsvæðið	25,8	14,9	59,3	4,7	1,8	1069
Landsbyggðin	21,7	20,3	58,0	4,7	1,7	562
<b>Búseta</b>						
Stór Reykjavíkursvæðið	25,8	14,9	59,3	4,7	1,8	1069
Þéttbýli við sjávarsíðuna (yfir 1000 íbúar)	21,4	21,0	57,6	4,7	1,8	415
Þéttbýli ekki við sjávarsíðuna	25,4	22,0	52,5	4,5	1,5	59
Þéttbýli við sjávarsíðuna (200 - 1000 íbúar)	20,9	11,6	67,4	4,9	1,9	43
Dreifbýli	20,0	20,0	60,0	4,6	1,5	45
<b>Búseta til 17 ára aldurs -flokkuð</b>	***			**		
Höfuðborgarsvæðið	29,4	14,9	55,7	4,5	1,9	803
Landsbyggðin	20,8	18,4	60,8	4,8	1,7	784
Útlönd	13,3	15,6	71,1	5,1	1,5	45
<b>Búseta til 17 ára aldurs</b>	*					
Á stór Reykjavíkursvæðinu	29,4	14,9	55,7	4,5	1,9	803
Í þéttbýli við sjávarsíðuna (yfir 1000 íbúar)	21,2	19,6	59,2	4,8	1,8	449
Í þéttbýli ekki við sjávarsíðuna (yfir 1000 íbúar)	21,9	15,6	62,5	4,7	1,6	64
Í þéttbýli við sjávarsíðuna (200 - 1000 íbúar)	16,9	16,1	66,9	4,9	1,7	118
Í þéttbýli ekki við sjávarsíðuna (200 - 1000 íbúar)	19,2	19,2	61,5	4,8	1,7	26
Í dreifbýli við sjávarsíðuna	25,5	19,1	55,3	4,6	1,5	47
Í dreifbýli ekki við sjávarsíðuna	21,3	16,3	62,5	4,9	1,7	80
Í útlöndum	13,3	15,6	71,1	5,1	1,5	45
<b>Fjöldi barna yngri en 18 ára á heimili</b>						
Ekkert	23,7	14,9	61,4	4,7	1,8	617
Eitt	26,8	18,8	54,5	4,6	1,8	437
Tvö	24,4	16,0	59,5	4,6	1,8	262
Þrjú	25,5	18,1	56,4	4,6	1,9	94
Fjögur eða fleiri	25,9	7,4	66,7	4,9	1,8	27
<b>Átt þú barn/börn</b>				*		
Nei	25,1	17,0	57,9	4,6	1,8	1474
Já	19,6	14,7	65,6	5,0	1,8	163
<b>Heimilistekjur</b>	*			*		
Lægr en 100.000 kr.	19,1	9,1	71,8	5,0	1,8	110
100.000 - 299.000 kr.	18,6	15,0	66,4	5,0	1,7	301
300.000 - 499.000 kr.	24,0	16,4	59,5	4,7	1,8	304
500.000 - 699.000 kr.	27,3	19,5	53,2	4,5	1,8	231
700.000 kr. og hærrí	27,1	17,1	55,8	4,6	1,8	292



**Tafla.6. Ég er mikið fyrir kjöt.**

	Ósammála	Hvorki né	Sammála	Meðaltal	Staðalfrávik	Fjöldi
<b>Allir</b>	<b>9,4</b>	<b>8,4</b>	<b>82,2</b>	<b>5,6</b>	<b>1,5</b>	<b>1654</b>
<b>Kyn</b>	***			***		
Karl	4,6	3,2	92,2	6,1	1,2	715
Kona	13,1	12,4	74,5	5,3	1,6	938
<b>Aldur</b>						
17 - 21 ára	8,9	8,3	82,8	5,7	1,5	915
22 - 26 ára	10,1	8,5	81,3	5,6	1,5	739
<b>Ert þú í námi</b>						
Nei	7,6	10,4	82,1	5,7	1,4	251
Já	9,8	8,1	82,2	5,6	1,5	1403
<b>Hvernig býrð þú núna</b>						
Hjá foreldrum/öðrum fullorðnum	9,3	8,5	82,2	5,6	1,5	1049
Á eigin vegum	9,6	8,2	82,2	5,6	1,4	596
<b>Búseta - flokkuð</b>						
Höfuðborgarsvæðið	10,1	8,7	81,2	5,6	1,5	1068
Landsbyggðin	8,0	7,8	84,2	5,7	1,4	562
<b>Búseta</b>						
Stór Reykjavíkursvæðið	10,1	8,7	81,2	5,6	1,5	1068
Þéttbýli við sjávarsíðuna (yfir 1000 íbúar)	8,9	8,2	82,9	5,6	1,5	414
Þéttbýli ekki við sjávarsíðuna	3,3	8,3	88,3	5,8	1,2	60
Þéttbýli við sjávarsíðuna (200 - 1000 íbúar)	9,3	11,6	79,1	5,7	1,6	43
Dreifbýli	4,4	0,0	95,6	6,2	1,1	45
<b>Búseta til 17 ára aldurs -flokkuð</b>						
Höfuðborgarsvæðið	10,5	7,5	82,0	5,6	1,6	802
Landsbyggðin	8,0	9,3	82,7	5,7	1,4	784
Útlönd	17,8	6,7	75,6	5,5	1,7	45
<b>Búseta til 17 ára aldurs</b>						
Á stór Reykjavíkursvæðinu	10,5	7,5	82,0	5,6	1,6	802
Í þéttbýli við sjávarsíðuna (yfir 1000 íbúar)	9,6	8,2	82,2	5,7	1,4	449
Í þéttbýli ekki við sjávarsíðuna (yfir 1000 íbúar)	4,7	10,9	84,4	5,6	1,2	64
Í þéttbýli við sjávarsíðuna (200 - 1000 íbúar)	6,8	14,4	78,8	5,6	1,4	118
Í þéttbýli ekki við sjávarsíðuna (200 - 1000 íbúar)	7,7	11,5	80,8	5,7	1,3	26
Í dreifbýli við sjávarsíðuna	4,3	8,5	87,2	5,8	1,3	47
Í dreifbýli ekki við sjávarsíðuna	6,3	6,3	87,5	5,7	1,3	80
Í útlöndum	17,8	6,7	75,6	5,5	1,7	45
<b>Fjöldi barna yngri en 18 ára á heimili</b>				*		
Ekkert	10,6	8,3	81,1	5,6	1,5	615
Eitt	9,9	9,6	80,5	5,6	1,5	436
Tvö	6,9	6,1	87,0	5,9	1,3	262
Þrjú	6,3	8,4	85,3	5,8	1,4	95
Fjögur eða fleiri	14,3	7,1	78,6	5,1	1,7	28
<b>Átt þú barn/börn</b>						
Nei	9,3	8,1	82,6	5,6	1,5	1473
Já	11,0	11,0	77,9	5,6	1,6	163
<b>Heimilistekjur</b>						
Lægri en 100.000 kr.	14,7	9,2	76,1	5,4	1,7	109
100.000 - 299.000 kr.	8,7	8,0	83,3	5,7	1,4	300
300.000 - 499.000 kr.	9,5	7,2	83,3	5,6	1,5	306
500.000 - 699.000 kr.	8,7	6,5	84,8	5,7	1,5	230
700.000 kr. og hærrí	7,2	9,6	83,2	5,8	1,4	292

Tafla.7. Ég er mikið fyrir grænmeti.

	Ósammála	Hvorki né	Sammála	Meðaltal	Staðalfrávik	Fjöldi
<b>Allir</b>	<b>17,7</b>	<b>16,1</b>	<b>66,2</b>	<b>5,0</b>	<b>1,6</b>	<b>1655</b>
<b>Kyn</b>	***			***		
Karl	27,8	22,1	50,1	4,4	1,7	712
Kona	10,1	11,6	78,3	5,5	1,4	942
<b>Aldur</b>	**			***		
17 - 21 ára	19,8	17,2	63,0	4,9	1,7	916
22 - 26 ára	15,2	14,6	70,2	5,2	1,6	739
<b>Ert þú í námi</b>	**			**		
Nei	22,0	20,8	57,2	4,8	1,7	250
Já	16,9	15,2	67,8	5,0	1,6	1405
<b>Hvernig býrð þú núna</b>	**			*		
Hjá foreldrum/öðrum fullorðnum	19,9	15,8	64,3	4,9	1,7	1049
Á eigin vegum	13,8	16,4	69,8	5,1	1,6	596
<b>Búseta - flokkuð</b>	**			***		
Höfuðborgarsvæðið	15,4	16,1	68,5	5,1	1,6	1069
Landsbyggðin	21,6	16,0	62,4	4,8	1,8	561
<b>Búseta</b>				**		
Stór Reykjavíkarsvæðið	15,4	16,1	68,5	5,1	1,6	1069
Þéttbýli við sjávarsíðuna (yfir 1000 íbúar)	22,5	16,5	61,0	4,8	1,8	413
Þéttbýli ekki við sjávarsíðuna	13,3	13,3	73,3	5,2	1,7	60
Þéttbýli við sjávarsíðuna (200 - 1000 íbúar)	23,3	18,6	58,1	4,7	1,8	43
Dreifbýli	22,2	13,3	64,4	4,8	1,6	45
<b>Búseta til 17 ára aldurs -flokkuð</b>				*		
Höfuðborgarsvæðið	17,2	15,0	67,8	5,1	1,6	802
Landsbyggðin	18,0	17,7	64,3	4,9	1,7	784
Útlönd	20,0	4,4	75,6	5,4	1,8	45
<b>Búseta til 17 ára aldurs</b>				**		
Á stór Reykjavíkarsvæðinu	17,2	15,0	67,8	5,1	1,6	802
Í þéttbýli við sjávarsíðuna (yfir 1000 íbúar)	19,8	19,4	60,8	4,8	1,7	449
Í þéttbýli ekki við sjávarsíðuna (yfir 1000 íbúar)	12,5	14,1	73,4	5,2	1,5	64
Í þéttbýli við sjávarsíðuna (200 - 1000 íbúar)	20,3	19,5	60,2	4,8	1,7	118
Í þéttbýli ekki við sjávarsíðuna (200 - 1000 íbúar)	11,5	23,1	65,4	5,1	1,6	26
Í dreifbýli við sjávarsíðuna	16,7	12,5	70,8	4,9	1,5	48
Í dreifbýli ekki við sjávarsíðuna	11,4	10,1	78,5	5,4	1,5	79
Í útlöndum	20,0	4,4	75,6	5,4	1,8	45
<b>Fjöldi barna yngri en 18 ára á heimili</b>						
Ekkert	14,4	16,9	68,7	5,1	1,6	616
Eitt	20,2	15,4	64,4	5,0	1,7	436
Tvö	22,6	14,2	63,2	4,8	1,8	261
Þrjú	18,9	15,8	65,3	4,9	1,7	95
Fjögur eða fleiri	14,3	21,4	64,3	5,1	1,5	28
<b>Átt þú barn/börn</b>						
Nei	17,0	16,2	66,7	5,0	1,6	1473
Já	23,3	12,3	64,4	5,0	1,9	163
<b>Heimilistekjur</b>	*			*		
Lægra en 100.000 kr.	13,8	11,9	74,3	5,2	1,6	109
100.000 - 299.000 kr.	14,6	15,9	69,4	5,2	1,6	301
300.000 - 499.000 kr.	15,7	18,7	65,6	5,0	1,6	305
500.000 - 699.000 kr.	23,5	11,3	65,2	4,8	1,8	230
700.000 kr. og hærra	20,5	15,8	63,7	4,9	1,7	292

**Tafla.8. Ég er mikið fyrir pastarétti.**

	Ósammála	Hvorki né	Sammála	Meðaltal	Staðalfrávik	Fjöldi
<b>Allir</b>	<b>16,3</b>	<b>15,8</b>	<b>67,9</b>	<b>5,0</b>	<b>1,6</b>	<b>1656</b>
<b>Kyn</b>	***			***		
Karl	20,7	17,9	61,4	4,7	1,6	715
Kona	13,0	14,1	72,9	5,3	1,6	940
<b>Aldur</b>				**		
17 - 21 ára	15,0	15,2	69,9	5,1	1,6	916
22 - 26 ára	18,0	16,6	65,4	4,9	1,6	740
<b>Ert þú í námi</b>	**			**		
Nei	20,4	20,4	59,2	4,8	1,7	250
Já	15,6	15,0	69,4	5,1	1,6	1406
<b>Hvernig býrð þú núna</b>				*		
Hjá foreldrum/öðrum fullorðnum	15,2	14,9	69,8	5,1	1,6	1051
Á eigin vegum	18,3	17,3	64,4	4,9	1,7	595
<b>Búseta - flokkuð</b>						
Höfuðborgarsvæðið	16,0	16,2	67,8	5,1	1,6	1069
Landsbyggðin	16,9	14,9	68,1	5,0	1,7	562
<b>Búseta</b>						
Stór Reykjavíkursvæðið	16,0	16,2	67,8	5,1	1,6	1069
Þéttbýli við sjávarsíðuna (yfir 1000 íbúar)	15,9	16,4	67,6	5,0	1,7	414
Þéttbýli ekki við sjávarsíðuna	21,7	13,3	65,0	4,8	1,7	60
Þéttbýli við sjávarsíðuna (200 - 1000 íbúar)	11,6	4,7	83,7	5,1	1,4	43
Dreifbýli	24,4	13,3	62,2	4,6	2,0	45
<b>Búseta til 17 ára aldurs -flokkuð</b>						
Höfuðborgarsvæðið	16,4	14,7	68,9	5,0	1,6	803
Landsbyggðin	16,6	17,0	66,5	5,0	1,6	784
Útlönd	13,3	13,3	73,3	5,5	1,5	45
<b>Búseta til 17 ára aldurs</b>						
Á stór Reykjavíkursvæðinu	16,4	14,7	68,9	5,0	1,6	803
Í þéttbýli við sjávarsíðuna (yfir 1000 íbúar)	19,0	17,6	63,4	4,9	1,7	448
Í þéttbýli ekki við sjávarsíðuna (yfir 1000 íbúar)	17,2	18,8	64,1	5,0	1,7	64
Í þéttbýli við sjávarsíðuna (200 - 1000 íbúar)	10,2	17,8	72,0	5,1	1,4	118
Í þéttbýli ekki við sjávarsíðuna (200 - 1000 íbúar)	23,1	23,1	53,8	4,7	1,8	26
Í dreifbýli við sjávarsíðuna	10,4	6,3	83,3	5,4	1,4	48
Í dreifbýli ekki við sjávarsíðuna	13,8	15,0	71,3	5,1	1,6	80
Í útlöndum	13,3	13,3	73,3	5,5	1,5	45
<b>Fjöldi barna yngri en 18 ára á heimili</b>						
Ekkert	14,9	17,5	67,6	5,0	1,5	617
Eitt	18,3	14,6	67,0	5,0	1,8	437
Tvö	18,8	14,6	66,7	5,0	1,7	261
Þrjú	12,6	10,5	76,8	5,2	1,4	95
Fjögur eða fleiri	25,0	10,7	64,3	4,7	2,0	28
<b>Átt þú barn/börn</b>	**			**		
Nei	15,4	15,9	68,7	5,1	1,6	1474
Já	25,2	15,3	59,5	4,7	1,8	163
<b>Heimilistekjur</b>				*		
Lægst en 100.000 kr.	20,9	18,2	60,9	4,8	1,7	110
100.000 - 299.000 kr.	12,0	17,0	71,0	5,2	1,5	300
300.000 - 499.000 kr.	16,8	15,1	68,1	5,0	1,6	304
500.000 - 699.000 kr.	23,8	15,2	61,0	4,7	1,7	231
700.000 kr. og hærrí	16,0	16,4	67,6	5,0	1,7	293

**Tafla.9. Ég er mikið fyrir skyndibita.**

	Ósammála	Hvorki né	Sammála	Meðaltal	Staðalfrávik	Fjöldi
<b>Allir</b>	<b>14,5</b>	<b>16,8</b>	<b>68,7</b>	<b>5,1</b>	<b>1,5</b>	<b>1652</b>
<b>Kyn</b>	***			***		
Karl	9,8	14,5	75,7	5,4	1,4	716
Kona	18,2	18,5	63,3	4,9	1,6	935
<b>Aldur</b>	*			**		
17 - 21 ára	13,3	15,5	71,3	5,2	1,5	912
22 - 26 ára	16,1	18,4	65,5	5,0	1,5	740
<b>Ert þú í námi</b>	*			*		
Nei	17,5	20,7	61,8	4,9	1,5	251
Já	14,0	16,1	70,0	5,1	1,5	1401
<b>Hvernig býrð þú núna</b>	***			***		
Hjá foreldrum/öðrum fullorðnum	12,1	15,7	72,1	5,2	1,5	1048
Á eigin vegum	18,5	18,9	62,6	4,9	1,6	594
<b>Búseta - flokkuð</b>						
Höfuðborgarsvæðið	14,7	16,5	68,8	5,1	1,5	1066
Landsbyggðin	14,1	17,3	68,6	5,1	1,5	561
<b>Búseta</b>						
Stór Reykjavíkursvæðið	14,7	16,5	68,8	5,1	1,5	1066
Þéttbýli við sjávarsíðuna (yfir 1000 íbúar)	15,0	16,4	68,6	5,1	1,5	414
Þéttbýli ekki við sjávarsíðuna	10,2	20,3	69,5	4,9	1,4	59
Þéttbýli við sjávarsíðuna (200 - 1000 íbúar)	7,0	18,6	74,4	5,3	1,4	43
Dreifbýli	17,8	20,0	62,2	5,0	1,6	45
<b>Búseta til 17 ára aldurs -flokkuð</b>	*			*		
Höfuðborgarsvæðið	13,3	14,9	71,9	5,2	1,5	800
Landsbyggðin	14,9	18,6	66,5	5,0	1,5	784
Útlönd	24,4	22,2	53,3	4,7	1,7	45
<b>Búseta til 17 ára aldurs</b>				*		
Á stór Reykjavíkursvæðinu	13,3	14,9	71,9	5,2	1,5	800
Í þéttbýli við sjávarsíðuna (yfir 1000 íbúar)	13,8	17,8	68,4	5,1	1,5	449
Í þéttbýli ekki við sjávarsíðuna (yfir 1000 íbúar)	14,3	14,3	71,4	5,1	1,4	63
Í þéttbýli við sjávarsíðuna (200 - 1000 íbúar)	14,4	16,9	68,6	5,1	1,5	118
Í þéttbýli ekki við sjávarsíðuna (200 - 1000 íbúar)	19,2	15,4	65,4	4,8	1,6	26
Í dreifbýli við sjávarsíðuna	14,6	25,0	60,4	4,8	1,4	48
Í dreifbýli ekki við sjávarsíðuna	21,3	26,3	52,5	4,6	1,5	80
Í útlöndum	24,4	22,2	53,3	4,7	1,7	45
<b>Fjöldi barna yngri en 18 ára á heimili</b>						
Ekkert	14,4	17,9	67,7	5,0	1,5	616
Eitt	14,1	16,1	69,8	5,2	1,6	434
Tvö	14,9	14,9	70,1	5,1	1,5	261
Þrjú	10,6	16,0	73,4	5,2	1,4	94
Fjögur eða fleiri	32,1	3,6	64,3	4,6	2,0	28
<b>Átt þú barn/börn</b>	***			**		
Nei	13,5	16,7	69,9	5,1	1,5	1471
Já	24,7	17,9	57,4	4,7	1,8	162
<b>Heimilistekjur</b>						
Lægra en 100.000 kr.	15,6	13,8	70,6	5,1	1,6	109
100.000 - 299.000 kr.	15,7	18,1	66,2	5,0	1,5	299
300.000 - 499.000 kr.	18,1	18,1	63,8	5,0	1,6	304
500.000 - 699.000 kr.	15,2	16,1	68,7	5,0	1,5	230
700.000 kr. og hærra	11,6	18,1	70,3	5,2	1,5	293

**Tafla.10. Ég nýt betur máltíðar með fiski en máltíðar án fiskis.**

	Ósammála	Hvorki né	Sammála	Meðaltal	Staðalfrávik	Fjöldi
<b>Allir</b>	<b>31,1</b>	<b>48,1</b>	<b>20,8</b>	<b>3,7</b>	<b>1,5</b>	<b>1654</b>
<b>Kyn</b>	*			**		
Karl	34,8	45,7	19,4	3,6	1,5	715
Kona	28,3	49,9	21,9	3,8	1,5	938
<b>Aldur</b>						
17 - 21 ára	32,7	47,1	20,2	3,6	1,5	917
22 - 26 ára	29,2	49,3	21,6	3,8	1,5	737
<b>Ert þú í námi</b>						
Nei	26,8	49,6	23,6	3,8	1,5	250
Já	31,9	47,8	20,3	3,7	1,5	1404
<b>Hvernig býrð þú núna</b>				**		
Hjá foreldrum/öðrum fullorðnum	32,4	48,1	19,4	3,6	1,5	1051
Á eigin vegum	28,2	48,6	23,3	3,8	1,5	593
<b>Búseta - flokkuð</b>						
Höfuðborgarsvæðið	32,2	46,8	21,0	3,7	1,5	1067
Landsbyggðin	27,9	51,6	20,5	3,8	1,5	562
<b>Búseta</b>						
Stór Reykjavíkursvæðið	32,2	46,8	21,0	3,7	1,5	1067
Þéttbýli við sjávarsíðuna (yfir 1000 íbúar)	27,5	50,5	22,0	3,8	1,5	414
Þéttbýli ekki við sjávarsíðuna	28,3	61,7	10,0	3,6	1,4	60
Þéttbýli við sjávarsíðuna (200 - 1000 íbúar)	23,3	53,5	23,3	3,8	1,6	43
Dreifbýli	35,6	46,7	17,8	3,6	1,5	45
<b>Búseta til 17 ára aldurs -flokkuð</b>	**			***		
Höfuðborgarsvæðið	36,0	44,6	19,3	3,5	1,6	802
Landsbyggðin	26,3	51,7	22,0	3,8	1,5	783
Útlönd	22,2	53,3	24,4	4,1	1,4	45
<b>Búseta til 17 ára aldurs</b>				**		
Á stór Reykjavíkursvæðinu	36,0	44,6	19,3	3,5	1,6	802
Í þéttbýli við sjávarsíðuna (yfir 1000 íbúar)	27,3	51,2	21,5	3,8	1,5	447
Í þéttbýli ekki við sjávarsíðuna (yfir 1000 íbúar)	23,4	54,7	21,9	3,8	1,6	64
Í þéttbýli við sjávarsíðuna (200 - 1000 íbúar)	25,4	50,8	23,7	3,9	1,5	118
Í þéttbýli ekki við sjávarsíðuna (200 - 1000 íbúar)	19,2	57,7	23,1	4,2	1,3	26
Í dreifbýli við sjávarsíðuna	29,2	52,1	18,8	3,8	1,3	48
Í dreifbýli ekki við sjávarsíðuna	25,0	51,3	23,8	3,9	1,5	80
Í útlöndum	22,2	53,3	24,4	4,1	1,4	45
<b>Fjöldi barna yngri en 18 ára á heimili</b>						
Ekkert	31,9	47,6	20,5	3,7	1,5	615
Eitt	30,7	49,7	19,7	3,7	1,6	437
Tvö	31,4	48,7	19,9	3,6	1,5	261
Þrjú	30,5	43,2	26,3	3,8	1,6	95
Fjögur eða fleiri	25,0	50,0	25,0	4,1	1,6	28
<b>Átt þú barn/börn</b>						
Nei	31,3	48,2	20,5	3,7	1,5	1472
Já	27,0	48,5	24,5	3,9	1,6	163
<b>Heimilistekjur</b>	*					
Lægr en 100.000 kr.	19,1	51,8	29,1	4,1	1,4	110
100.000 - 299.000 kr.	31,2	46,0	22,8	3,8	1,5	298
300.000 - 499.000 kr.	32,0	50,0	18,0	3,6	1,5	306
500.000 - 699.000 kr.	33,0	41,3	25,7	3,7	1,6	230
700.000 kr. og hærrí	32,2	50,0	17,8	3,6	1,4	292

**Tafla.11. Mér líkar eiginlega ekki að borða fisk.**

	Ósammála	Hvorki né	Sammála	Meðaltal	Staðalfrávik	Fjöldi
<b>Allir</b>	<b>72,5</b>	<b>9,5</b>	<b>18,0</b>	<b>2,6</b>	<b>1,9</b>	<b>1650</b>
<b>Kyn</b>	**					
Karl	70,0	12,4	17,6	2,7	1,9	711
Kona	74,3	7,4	18,3	2,5	1,9	938
<b>Aldur</b>	***			***		
17 - 21 ára	67,7	12,0	20,3	2,8	2,0	913
22 - 26 ára	78,4	6,4	15,2	2,3	1,8	737
<b>Ert þú í námi</b>	*			**		
Nei	80,2	6,0	13,7	2,3	1,9	248
Já	71,1	10,1	18,8	2,6	1,9	1402
<b>Hvernig býrð þú núna</b>	***			***		
Hjá foreldrum/öðrum fullorðnum	68,4	11,0	20,6	2,7	2,0	1048
Á eigin vegum	80,4	6,9	12,6	2,2	1,8	593
<b>Búseta - flokkuð</b>	***					
Höfuðborgarsvæðið	74,8	7,2	17,9	2,5	1,9	1065
Landsbyggðin	68,9	13,8	17,3	2,6	1,9	560
<b>Búseta</b>	***					
Stór Reykjavíkursvæðið	74,8	7,2	17,9	2,5	1,9	1065
Þéttbýli við sjávarsíðuna (yfir 1000 íbúar)	68,3	13,1	18,6	2,7	2,0	413
Þéttbýli ekki við sjávarsíðuna	65,0	21,7	13,3	2,6	1,7	60
Þéttbýli við sjávarsíðuna (200 - 1000 íbúar)	72,1	7,0	20,9	2,4	1,8	43
Dreifbýli	77,3	15,9	6,8	2,4	1,6	44
<b>Búseta til 17 ára aldurs -flokkuð</b>	***			**		
Höfuðborgarsvæðið	70,3	7,9	21,9	2,7	2,0	800
Landsbyggðin	74,0	11,3	14,7	2,4	1,8	782
Útlönd	86,7	6,7	6,7	2,0	1,5	45
<b>Búseta til 17 ára aldurs</b>	**			*		
Á stór Reykjavíkursvæðinu	70,3	7,9	21,9	2,7	2,0	800
Í þéttbýli við sjávarsíðuna (yfir 1000 íbúar)	71,9	12,7	15,4	2,5	1,9	448
Í þéttbýli ekki við sjávarsíðuna (yfir 1000 íbúar)	70,3	12,5	17,2	2,6	1,7	64
Í þéttbýli við sjávarsíðuna (200 - 1000 íbúar)	78,8	4,2	16,9	2,3	1,9	118
Í þéttbýli ekki við sjávarsíðuna (200 - 1000 íbúar)	83,3	8,3	8,3	2,1	1,7	24
Í dreifbýli við sjávarsíðuna	72,9	14,6	12,5	2,4	1,7	48
Í dreifbýli ekki við sjávarsíðuna	80,0	11,3	8,8	2,2	1,6	80
Í útlöndum	86,7	6,7	6,7	2,0	1,5	45
<b>Fjöldi barna yngri en 18 ára á heimili</b>				*		
Ekkert	76,5	7,1	16,4	2,4	1,8	616
Eitt	71,7	8,5	19,8	2,6	2,0	435
Tvö	66,5	11,5	21,9	2,9	2,0	260
Þrjú	75,5	11,7	12,8	2,4	1,8	94
Fjögur eða fleiri	71,4	10,7	17,9	2,7	2,1	28
<b>Átt þú barn/börn</b>						
Nei	72,2	9,8	18,0	2,6	1,9	1471
Já	77,5	6,3	16,3	2,3	1,9	160
<b>Heimilistekjur</b>						
Lægra en 100.000 kr.	81,8	7,3	10,9	2,1	1,7	110
100.000 - 299.000 kr.	76,3	8,3	15,3	2,4	1,8	300
300.000 - 499.000 kr.	74,3	9,2	16,4	2,5	1,8	304
500.000 - 699.000 kr.	72,5	10,5	17,0	2,6	1,9	229
700.000 kr. og hærrí	70,9	10,3	18,8	2,6	1,9	292

**Tafla.12. Mér líkar eiginlega ekki að borða kjöt.**

	Ósammála	Hvorki né	Sammála	Meðaltal	Staðalfrávik	Fjöldi
<b>Allir</b>	<b>84,3</b>	<b>7,3</b>	<b>8,3</b>	<b>1,9</b>	<b>1,5</b>	<b>1654</b>
<b>Kyn</b>	**			***		
Karl	90,3	4,2	5,5	1,6	1,4	714
Kona	79,8	9,7	10,5	2,2	1,6	939
<b>Aldur</b>						
17 - 21 ára	84,2	7,9	7,9	2,0	1,5	913
22 - 26 ára	84,5	6,6	8,9	1,9	1,5	741
<b>Ert þú í námi</b>						
Nei	84,4	7,6	8,0	1,9	1,5	250
Já	84,3	7,3	8,4	2,0	1,5	1404
<b>Hvernig býrð þú núna</b>						
Hjá foreldrum/öðrum fullorðnum	84,6	7,2	8,2	2,0	1,5	1050
Á eigin vegum	84,0	7,6	8,4	1,9	1,5	595
<b>Búseta - flokkuð</b>						
Höfuðborgarsvæðið	84,4	6,7	8,9	2,0	1,6	1068
Landsbyggðin	84,5	8,4	7,1	1,9	1,5	561
<b>Búseta</b>						
Stór Reykjavíkursvæðið	84,4	6,7	8,9	2,0	1,6	1068
Þéttbýli við sjávarsíðuna (yfir 1000 íbúar)	84,5	8,5	7,0	1,9	1,5	414
Þéttbýli ekki við sjávarsíðuna	85,0	8,3	6,7	1,9	1,5	60
Þéttbýli við sjávarsíðuna (200 - 1000 íbúar)	79,1	9,3	11,6	2,1	1,7	43
Dreifbýli	88,6	6,8	4,5	1,6	1,1	44
<b>Búseta til 17 ára aldurs -flokkuð</b>						
Höfuðborgarsvæðið	84,8	6,2	9,0	2,0	1,6	803
Landsbyggðin	84,0	8,3	7,7	1,9	1,5	783
Útlönd	77,8	11,1	11,1	2,1	1,7	45
<b>Búseta til 17 ára aldurs</b>						
Á stór Reykjavíkursvæðinu	84,8	6,2	9,0	2,0	1,6	803
Í þéttbýli við sjávarsíðuna (yfir 1000 íbúar)	83,5	8,3	8,3	1,9	1,5	448
Í þéttbýli ekki við sjávarsíðuna (yfir 1000 íbúar)	81,3	10,9	7,8	2,1	1,6	64
Í þéttbýli við sjávarsíðuna (200 - 1000 íbúar)	89,8	5,1	5,1	1,7	1,3	118
Í þéttbýli ekki við sjávarsíðuna (200 - 1000 íbúar)	80,8	11,5	7,7	2,0	1,5	26
Í dreifbýli við sjávarsíðuna	87,5	10,4	2,1	1,7	1,1	48
Í dreifbýli ekki við sjávarsíðuna	79,7	8,9	11,4	2,1	1,7	79
Í útlöndum	77,8	11,1	11,1	2,1	1,7	45
<b>Fjöldi barna yngri en 18 ára á heimili</b>						
Ekkert	84,7	7,7	7,7	1,9	1,5	614
Eitt	81,9	8,9	9,2	2,0	1,6	437
Tvö	86,3	5,7	8,0	1,9	1,4	262
Þrjú	91,6	5,3	3,2	1,7	1,2	95
Fjögur eða fleiri	82,1	3,6	14,3	2,3	1,9	28
<b>Átt þú barn/börn</b>	*					
Nei	84,8	7,4	7,8	1,9	1,5	1472
Já	79,1	7,4	13,5	2,2	1,9	163
<b>Heimilistekjur</b>						
Lægra en 100.000 kr.	80,9	10,0	9,1	2,1	1,6	110
100.000 - 299.000 kr.	84,6	7,0	8,4	1,9	1,5	299
300.000 - 499.000 kr.	83,3	5,9	10,8	2,0	1,6	306
500.000 - 699.000 kr.	87,8	6,5	5,7	1,8	1,5	230
700.000 kr. og hærrí	84,6	7,9	7,5	1,9	1,5	292

**Tafla.13. Ég er mjög óörugg(ur) þegar ég þarf að velja fisk.**

	Ósammála	Hvorki né	Sammála	Meðaltal	Staðalfrávik	Fjöldi
<b>Allir</b>	<b>49,8</b>	<b>31,2</b>	<b>19,0</b>	<b>3,2</b>	<b>1,8</b>	<b>1653</b>
<b>Kyn</b>						
Karl	51,0	31,4	17,6	3,1	1,8	716
Kona	49,0	30,9	20,1	3,2	1,9	936
<b>Aldur</b>						
17 - 21 ára	49,5	34,9	15,6	3,1	1,8	914
22 - 26 ára	50,3	26,5	23,1	3,3	1,9	739
<b>Ert þú í námi</b>						
Nei	54,2	22,9	22,9	3,2	2,0	249
Já	49,1	32,6	18,3	3,2	1,8	1404
<b>Hvernig býrð þú núna</b>						
Hjá foreldrum/öðrum fullorðnum	47,7	35,0	17,3	3,2	1,8	1051
Á eigin vegum	53,6	24,3	22,1	3,1	1,9	593
<b>Búseta - flokkuð</b>						
Höfuðborgarsvæðið	48,4	30,7	20,9	3,3	1,8	1068
Landsbyggðin	52,7	32,0	15,4	3,0	1,8	560
<b>Búseta</b>						
Stór Reykjavíkursvæðið	48,4	30,7	20,9	3,3	1,8	1068
Þéttbýli við sjávarsíðuna (yfir 1000 íbúar)	53,4	31,1	15,5	3,0	1,8	412
Þéttbýli ekki við sjávarsíðuna	43,3	45,0	11,7	3,2	1,7	60
Þéttbýli við sjávarsíðuna (200 - 1000 íbúar)	62,8	23,3	14,0	2,7	1,8	43
Dreifbýli	48,9	31,1	20,0	3,3	1,8	45
<b>Búseta til 17 ára aldurs -flokkuð</b>						
Höfuðborgarsvæðið	47,6	30,5	21,9	3,3	1,9	803
Landsbyggðin	52,0	32,0	16,0	3,0	1,8	782
Útlönd	42,2	31,1	26,7	3,4	1,9	45
<b>Búseta til 17 ára aldurs</b>						
Á stór Reykjavíkursvæðinu	47,6	30,5	21,9	3,3	1,9	803
Í þéttbýli við sjávarsíðuna (yfir 1000 íbúar)	51,8	32,4	15,8	3,0	1,8	448
Í þéttbýli ekki við sjávarsíðuna (yfir 1000 íbúar)	42,2	43,8	14,1	3,4	1,7	64
Í þéttbýli við sjávarsíðuna (200 - 1000 íbúar)	57,3	24,8	17,9	2,9	1,9	117
Í þéttbýli ekki við sjávarsíðuna (200 - 1000 íbúar)	38,5	50,0	11,5	3,2	1,6	26
Í dreifbýli við sjávarsíðuna	63,8	19,1	17,0	2,7	1,8	47
Í dreifbýli ekki við sjávarsíðuna	51,3	32,5	16,3	3,1	1,8	80
Í útlöndum	42,2	31,1	26,7	3,4	1,9	45
<b>Fjöldi barna yngri en 18 ára á heimili</b>						
Ekkert	50,6	26,7	22,8	3,3	1,9	615
Eitt	48,5	35,4	16,1	3,1	1,8	435
Tvö	49,2	35,9	14,9	3,1	1,8	262
Þrjú	52,6	28,4	18,9	3,0	1,9	95
Fjögur eða fleiri	50,0	25,0	25,0	3,5	2,1	28
<b>Átt þú barn/börn</b>						
Nei	49,4	31,6	19,1	3,2	1,8	1473
Já	52,2	29,2	18,6	3,1	1,9	161
<b>Heimilistekjur</b>						
Lægra en 100.000 kr.	45,0	31,2	23,9	3,4	1,8	109
100.000 - 299.000 kr.	50,8	26,8	22,4	3,2	1,9	299
300.000 - 499.000 kr.	44,6	32,5	23,0	3,4	1,9	305
500.000 - 699.000 kr.	50,9	30,9	18,3	3,1	1,8	230
700.000 kr. og hærrí	56,0	27,3	16,7	3,0	1,9	293



Tafla.14. Ég er mjög óörugg(ur) þegar ég þarf að velja kjöt.

	Ósammála	Hvorki né	Sammála	Meðaltal	Staðalfrávik	Fjöldi
<b>Allir</b>	<b>60,6</b>	<b>26,1</b>	<b>13,3</b>	<b>2,8</b>	<b>1,7</b>	<b>1656</b>
<b>Kyn</b>	***			***		
Karl	66,6	22,4	11,0	2,6	1,7	715
Kona	56,2	28,8	15,0	3,0	1,7	940
<b>Aldur</b>	**					
17 - 21 ára	58,2	29,3	12,6	2,8	1,7	916
22 - 26 ára	63,6	22,2	14,2	2,8	1,7	740
<b>Ert þú í námi</b>	*					
Nei	67,6	20,4	12,0	2,6	1,7	250
Já	59,4	27,1	13,5	2,8	1,7	1406
<b>Hvernig býrð þú núna</b>	***			*		
Hjá foreldrum/öðrum fullorðnum	57,0	29,9	13,0	2,9	1,7	1052
Á eigin vegum	67,2	19,3	13,4	2,6	1,7	595
<b>Búseta - flokkuð</b>						
Höfuðborgarsvæðið	61,4	25,4	13,3	2,8	1,7	1069
Landsbyggðin	59,8	27,4	12,8	2,7	1,7	562
<b>Búseta</b>						
Stór Reykjavíkursvæðið	61,4	25,4	13,3	2,8	1,7	1069
Þéttbýli við sjávarsíðuna (yfir 1000 íbúar)	59,7	26,6	13,8	2,8	1,7	414
Þéttbýli ekki við sjávarsíðuna	58,3	35,0	6,7	2,7	1,5	60
Þéttbýli við sjávarsíðuna (200 - 1000 íbúar)	69,8	14,0	16,3	2,5	1,7	43
Dreifbýli	53,3	37,8	8,9	2,9	1,7	45
<b>Búseta til 17 ára aldurs -flokkuð</b>						
Höfuðborgarsvæðið	61,3	25,5	13,2	2,8	1,7	803
Landsbyggðin	60,3	26,9	12,9	2,8	1,7	785
Útlönd	55,6	28,9	15,6	3,1	1,8	45
<b>Búseta til 17 ára aldurs</b>						
Á stór Reykjavíkursvæðinu	61,3	25,5	13,2	2,8	1,7	803
Í þéttbýli við sjávarsíðuna (yfir 1000 íbúar)	60,1	26,3	13,6	2,8	1,7	449
Í þéttbýli ekki við sjávarsíðuna (yfir 1000 íbúar)	50,0	34,4	15,6	3,2	1,6	64
Í þéttbýli við sjávarsíðuna (200 - 1000 íbúar)	66,9	19,5	13,6	2,6	1,8	118
Í þéttbýli ekki við sjávarsíðuna (200 - 1000 íbúar)	50,0	46,2	3,8	2,7	1,5	26
Í dreifbýli við sjávarsíðuna	64,6	18,8	16,7	2,5	1,6	48
Í dreifbýli ekki við sjávarsíðuna	60,0	33,8	6,3	2,8	1,6	80
Í útlöndum	55,6	28,9	15,6	3,1	1,8	45
<b>Fjöldi barna yngri en 18 ára á heimili</b>	*			*		
Ekkert	63,9	24,1	12,0	2,7	1,6	617
Eitt	58,0	28,4	13,5	2,9	1,8	436
Tvö	58,8	27,1	14,1	2,8	1,7	262
Þrjú	56,8	21,1	22,1	2,9	1,9	95
Fjögur eða fleiri	35,7	35,7	28,6	3,7	2,0	28
<b>Átt þú barn/börn</b>						
Nei	60,4	26,8	12,8	2,8	1,7	1475
Já	62,3	21,6	16,0	2,8	1,9	162
<b>Heimilistekjur</b>						
Lægri en 100.000 kr.	60,6	26,6	12,8	2,8	1,6	109
100.000 - 299.000 kr.	61,7	24,3	14,0	2,8	1,7	300
300.000 - 499.000 kr.	63,1	23,9	13,1	2,8	1,8	306
500.000 - 699.000 kr.	60,2	25,5	14,3	2,8	1,7	231
700.000 kr. og hærrí	65,9	22,2	11,9	2,6	1,7	293

## Hér á eftir eru nokkrar spurningar um fiskneyslu þína. Hversu oft borðar þú fisk?

Tafla.1. Hve oft borðar þú fisk sem aðalrétt

	<1 x í mánuði	1-3x í mánuði	4-6x í mánuði	2-3x í viku	4-7x í viku	M	SD	Fjöldi
<b>Allir</b>	<b>12,0</b>	<b>25,3</b>	<b>30,7</b>	<b>30,3</b>	<b>1,6</b>	<b>1,294</b>	<b>0,965</b>	<b>1657</b>
<b>Kyn</b>	*							
Karl	10,6	22,6	32,7	32,7	1,4	1,343	0,939	716
Kona	13,1	27,3	29,3	28,5	1,8	1,257	0,983	940
<b>Aldur</b>								
17 - 21 ára	11,8	24,8	30,9	30,9	1,6	1,303	0,961	916
22 - 26 ára	12,3	26,0	30,5	29,6	1,6	1,282	0,970	741
<b>Ert þú í námi</b>								
Nei	14,3	24,6	28,6	29,8	2,8	1,342	1,092	252
Já	11,6	25,5	31,1	30,4	1,4	1,285	0,940	1405
<b>Hvernig býrð þú núna</b>	***					***		
Hjá foreldrum/öðrum fullorðnum	9,7	22,8	32,9	33,1	1,5	1,362	0,942	1050
Á eigin vegum	15,9	30,2	26,6	25,6	1,7	1,173	0,987	597
<b>Búseta - flokkuð</b>	***					***		
Höfuðborgarsvæðið	12,4	28,7	30,4	27,2	1,3	1,215	0,927	1071
Landsbyggðin	11,1	19,8	31,4	35,7	2,1	1,434	1,013	561
<b>Búseta</b>	***					***		
Stór Reykjavíkursvæðið	12,4	28,7	30,4	27,2	1,3	1,215	0,927	1071
Þéttb. við sjávars. (yfir 1000 íbúar)	11,1	19,1	32,2	35,6	1,9	1,420	0,989	413
Þéttbýli ekki við sjávarsíðuna	5,0	28,3	38,3	28,3	0,0	1,259	0,750	60
Þéttb. við sjávars. (200 - 1000 íbúar)	14,0	9,3	25,6	44,2	7,0	1,772	1,284	43
Dreifbýli	15,6	24,4	20,0	37,8	2,2	1,473	1,189	45
<b>Búseta til 17 ára aldurs -flokkuð</b>						**		
Höfuðborgarsvæðið	12,9	27,2	31,7	26,6	1,5	1,215	0,930	804
Landsbyggðin	11,4	23,7	29,2	34,1	1,7	1,369	0,995	784
Útlönd	13,3	24,4	28,9	31,1	2,2	1,293	0,998	45
<b>Búseta til 17 ára aldurs</b>						*		
Á stór Reykjavíkursvæðinu	12,9	27,2	31,7	26,6	1,5	1,215	0,930	804
Í þéttb. við sjávars. (yfir 1000 íbúar)	11,3	23,8	31,1	32,4	1,3	1,339	0,965	450
Í þéttb. ekki við sjávars. (yfir 1000 íbúar)	10,9	35,9	28,1	23,4	1,6	1,160	0,957	64
Í þéttb. við sjávars. (200-1000 íbúar)	12,8	18,8	25,6	40,2	2,6	1,458	1,045	117
Í þéttb. ekki við sjávars. (200-1000 íbúar)	3,8	23,1	26,9	46,2	0,0	1,571	0,923	26
Í dreifb. við sjávars.	12,5	16,7	27,1	39,6	4,2	1,556	1,149	48
Í dreifb. ekki við sjávars.	11,4	25,3	26,6	35,4	1,3	1,392	1,024	79
Í útlöndum	13,3	24,4	28,9	31,1	2,2	1,293	0,998	45
<b>Fjöldi barna yngri en 18 ára á heimili</b>						**		
Ekkert	14,4	24,9	32,2	27,2	1,3	1,240	0,958	618
Eitt	10,6	24,1	30,0	33,9	1,4	1,332	0,934	436
Tvö	8,0	24,8	33,2	32,4	1,5	1,360	0,934	262
Þrjú	10,6	26,6	24,5	33,0	5,3	1,488	1,219	94
Fjögur eða fleiri	21,4	10,7	50,0	14,3	3,6	1,191	1,035	28
<b>Átt þú barn/börn</b>								
Nei	12,1	25,5	31,3	29,8	1,4	1,276	0,943	1475
Já	12,3	25,8	25,2	33,1	3,7	1,400	1,128	163
<b>Heimilistekjur</b>	***					***		
Lægri en 100.000 kr.	16,4	40,0	20,9	22,7	0,0	0,965	0,771	110
100.000 - 299.000 kr.	12,6	27,9	24,6	32,9	2,0	1,328	1,044	301
300.000 - 499.000 kr.	13,4	24,2	35,6	24,8	2,0	1,235	0,952	306
500.000 - 699.000 kr.	9,6	23,9	32,2	33,5	0,9	1,332	0,897	230
700.000 kr. og hærrí	8,5	18,1	35,2	36,2	2,0	1,480	0,982	293

**Tafla.2. Þegar allt er lagt saman hversu oft borðar þú fisk sem brauðalegg og sem forrétt**

	<1 x í mánuði	1-3x í mánuði	4-6x í mánuði	2-3x í viku	4-7x í viku	M	SD	Fjöldi
<b>Allir</b>	<b>36,4</b>	<b>24,0</b>	<b>21,6</b>	<b>14,5</b>	<b>3,6</b>	<b>0,935</b>	<b>1,161</b>	<b>1650</b>
<b>Kyn</b>	*							
Karl	34,0	22,9	22,2	16,7	4,1	1,010	1,197	711
Kona	38,1	24,8	21,1	12,8	3,2	0,879	1,130	938
<b>Aldur</b>								
17 - 21 ára	38,2	23,7	21,6	13,2	3,4	0,895	1,158	912
22 - 26 ára	34,1	24,4	21,5	16,1	3,8	0,983	1,163	738
<b>Ert þú í námi</b>	**					***		
Nei	28,3	24,7	21,1	19,5	6,4	1,201	1,352	251
Já	37,8	23,9	21,7	13,6	3,1	0,887	1,117	1399
<b>Hvernig býrð þú núna</b>								
Hjá foreldrum/öðrum fullorðnum	36,5	24,3	22,0	13,8	3,5	0,919	1,157	1047
Á eigin vegum	35,9	23,4	21,1	15,9	3,7	0,968	1,170	593
<b>Búseta - flokkuð</b>						**		
Höfuðborgarsvæðið	34,8	23,3	22,0	16,0	3,8	0,993	1,203	1067
Landsbyggðin	38,5	25,8	21,0	11,5	3,2	0,835	1,080	558
<b>Búseta</b>								
Stór Reykjavíkursvæðið	34,8	23,3	22,0	16,0	3,8	0,993	1,203	1067
Þéttb. við sjávars. (yfir 1000 íbúar)	38,0	26,6	20,0	12,0	3,4	0,851	1,110	410
Þéttbýli ekki við sjávarsíðuna	38,3	28,3	26,7	6,7	0,0	0,643	0,658	60
Þéttb. við sjávars. (200 - 1000 íbúar)	46,5	18,6	16,3	11,6	7,0	0,926	1,346	43
Dreifbýli	35,6	22,2	26,7	13,3	2,2	0,866	0,972	45
<b>Búseta til 17 ára aldurs -flokkuð</b>						**		
Höfuðborgarsvæðið	34,1	22,0	23,3	15,9	4,8	1,048	1,271	800
Landsbyggðin	38,5	26,2	19,5	13,4	2,3	0,821	1,027	781
Útlönd	33,3	17,8	33,3	11,1	4,4	0,992	1,130	45
<b>Búseta til 17 ára aldurs</b>						*		
Á stór Reykjavíkursvæðinu	34,1	22,0	23,3	15,9	4,8	1,048	1,271	800
Í þéttb. við sjávars. (yfir 1000 íbúar)	40,6	25,8	18,4	12,8	2,5	0,803	1,052	446
Í þéttb. ekki við sjávars. (yfir 1000 íbúar)	48,4	20,3	17,2	9,4	4,7	0,793	1,190	64
Í þéttb. við sjávars. (200-1000 íbúar)	37,3	29,7	16,9	14,4	1,7	0,800	0,981	118
Í þéttb. ekki við sjávars. (200-1000 íbúar)	30,8	26,9	30,8	11,5	0,0	0,760	0,671	26
Í dreifb. við sjávars.	27,1	25,0	27,1	16,7	4,2	1,085	1,166	48
Í dreifb. ekki við sjávars.	30,4	29,1	22,8	17,7	0,0	0,842	0,792	79
Í útlöndum	33,3	17,8	33,3	11,1	4,4	0,992	1,130	45
<b>Fjöldi barna yngri en 18 ára á heimili</b>								
Ekkert	35,1	25,4	21,5	14,0	3,9	0,946	1,175	613
Eitt	38,8	25,0	20,6	13,5	2,1	0,819	0,997	436
Tvö	37,3	22,3	21,2	14,2	5,0	0,982	1,253	260
Þrjú	31,9	18,1	28,7	16,0	5,3	1,091	1,225	94
Fjögur eða fleiri	35,7	32,1	21,4	10,7	0,0	0,695	0,749	28
<b>Átt þú barn/börn</b>	*							
Nei	36,7	24,4	21,6	13,6	3,6	0,920	1,160	1469
Já	33,7	20,9	20,2	22,7	2,5	1,024	1,104	163
<b>Heimilistekjur</b>								
Lægrí en 100.000 kr.	42,2	22,9	17,4	15,6	1,8	0,831	1,049	109
100.000 - 299.000 kr.	33,1	25,4	22,1	14,4	5,0	1,010	1,241	299
300.000 - 499.000 kr.	37,5	20,4	22,7	17,1	2,3	0,923	1,078	304
500.000 - 699.000 kr.	38,3	21,3	23,0	13,0	4,3	0,947	1,190	230
700.000 kr. og hærrí	27,4	28,1	22,9	16,8	4,8	1,096	1,307	292

### Tafla.3. Hve oft borðar þú fisk heima

	<1 x í mánuði	1-3x í mánuði	4-6x í mánuði	2-3x í viku	4-7x í viku	M	SD	Fjöldi
<b>Allir</b>	<b>15,2</b>	<b>27,4</b>	<b>27,8</b>	<b>28,1</b>	<b>1,5</b>	<b>1,208</b>	<b>0,976</b>	<b>1654</b>
<b>Kyn</b>								
Karl	15,0	25,4	29,7	28,7	1,3	1,212	0,942	714
Kona	15,3	29,1	26,3	27,6	1,7	1,206	1,001	939
<b>Aldur</b>								
17 - 21 ára	11,7	26,6	29,5	30,2	2,1	1,300	1,001	915
22 - 26 ára	19,6	28,6	25,6	25,4	0,8	1,094	0,932	739
<b>Ert þú í námi</b>								
Nei	26,0	29,2	22,4	21,2	1,2	0,983	0,943	250
Já	13,3	27,1	28,7	29,3	1,6	1,248	0,976	1404
<b>Hvernig býrð þú núna</b>								
Hjá foreldrum/öðrum fullorðnum	10,0	25,0	31,6	31,8	1,6	1,331	0,958	1051
Á eigin vegum	24,5	32,0	20,7	21,6	1,2	0,986	0,960	593
<b>Búseta - flokkuð</b>								
Höfuðborgarsvæðið	16,6	30,1	27,2	24,7	1,4	1,122	0,940	1070
Landsbyggðin	12,5	23,1	29,2	33,6	1,6	1,359	1,016	559
<b>Búseta</b>								
Stór Reykjavíkursvæðið	16,6	30,1	27,2	24,7	1,4	1,122	0,940	1070
Þéttb. við sjávars. (yfir 1000 íbúar)	13,1	22,4	28,7	34,3	1,5	1,355	1,014	411
Þéttbýli ekki við sjávarsíðuna	8,3	28,3	38,3	25,0	0,0	1,178	0,736	60
Þéttb. við sjávars. (200 - 1000 íbúar)	11,6	20,9	27,9	32,6	7,0	1,532	1,255	43
Dreifbýli	13,3	24,4	22,2	40,0	0,0	1,477	1,090	45
<b>Búseta til 17 ára aldurs -flokkuð</b>								
Höfuðborgarsvæðið	16,2	28,8	28,7	24,8	1,5	1,136	0,940	802
Landsbyggðin	14,4	26,2	26,9	31,2	1,3	1,271	0,997	783
Útlönd	13,3	28,9	22,2	31,1	4,4	1,321	1,132	45
<b>Búseta til 17 ára aldurs</b>								
Á stór Reykjavíkursvæðinu	16,2	28,8	28,7	24,8	1,5	1,136	0,940	802
Í þéttb. við sjávars. (yfir 1000 íbúar)	14,5	25,4	29,2	29,8	1,1	1,255	0,981	449
Í þéttb. ekki við sjávars. (yfir 1000 íbúar)	14,1	35,9	23,4	26,6	0,0	1,073	0,831	64
Í þéttb. við sjávars. (200-1000 íbúar)	14,5	25,6	22,2	35,9	1,7	1,331	1,034	117
Í þéttb. ekki við sjávars. (200-1000 íbúar)	11,5	26,9	23,1	38,5	0,0	1,353	0,970	26
Í dreifb. við sjávars.	12,5	20,8	27,1	33,3	6,3	1,535	1,252	48
Í dreifb. ekki við sjávars.	16,5	26,6	25,3	31,6	0,0	1,246	0,974	79
Í útlöndum	13,3	28,9	22,2	31,1	4,4	1,321	1,132	45
<b>Fjöldi barna yngri en 18 ára á heimili</b>								
Ekkert	19,7	28,5	24,4	27,0	0,5	1,105	0,930	615
Eitt	11,7	26,4	31,4	29,6	0,9	1,240	0,889	436
Tvö	9,9	26,3	30,5	29,8	3,4	1,365	1,065	262
Þrjú	10,6	28,7	23,4	29,8	7,4	1,509	1,309	94
Fjögur eða fleiri	21,4	17,9	46,4	14,3	0,0	1,007	0,725	28
<b>Átt þú barn/börn</b>								
Nei	14,7	28,0	28,1	28,0	1,2	1,195	0,946	1472
Já	19,6	25,2	23,9	27,0	4,3	1,277	1,183	163
<b>Heimilistekjur</b>								
Lægri en 100.000 kr.	23,9	30,3	23,9	22,0	0,0	0,931	0,779	109
100.000 - 299.000 kr.	19,7	28,7	22,7	27,3	1,7	1,161	1,030	300
300.000 - 499.000 kr.	17,8	28,3	29,9	22,4	1,6	1,132	0,972	304
500.000 - 699.000 kr.	13,9	29,0	25,1	31,6	0,4	1,195	0,884	231
700.000 kr. og hærrí	9,2	20,8	31,7	36,2	2,0	1,428	0,999	293

**Tafla.4. Hve oft borðar þú fisk að heiman**

	<1 x í mánuði	1-3x í mánuði	4-6x í mánuði	2-3x í viku	4-7x í viku	M	SD	Fjöldi
<b>Allir</b>	<b>67,1</b>	<b>18,3</b>	<b>8,7</b>	<b>5,6</b>	<b>0,3</b>	<b>0,376</b>	<b>0,638</b>	<b>1652</b>
<b>Kyn</b>	*					**		
Karl	63,7	18,6	10,9	6,3	0,4	0,427	0,693	714
Kona	69,8	17,9	6,9	5,1	0,2	0,336	0,592	937
<b>Aldur</b>	***					***		
17 - 21 ára	73,2	14,9	7,1	4,7	0,1	0,306	0,554	913
22 - 26 ára	59,7	22,5	10,6	6,8	0,5	0,462	0,720	739
<b>Ert þú í námi</b>	***					***		
Nei	46,2	25,3	14,5	12,9	1,2	0,690	0,914	249
Já	70,8	17,0	7,6	4,3	0,1	0,320	0,558	1403
<b>Hvernig býrð þú núna</b>	***					***		
Hjá foreldrum/öðrum fullorðnum	72,9	15,1	7,1	4,7	0,2	0,313	0,577	1049
Á eigin vegum	56,7	24,1	11,3	7,4	0,5	0,490	0,725	593
<b>Búseta - flokkuð</b>								
Höfuðborgarsvæðið	67,2	19,2	8,2	5,0	0,4	0,365	0,629	1067
Landsbyggðin	66,8	16,4	9,6	7,0	0,2	0,401	0,662	560
<b>Búseta</b>	*					**		
Stór Reykjavíkursvæðið	67,2	19,2	8,2	5,0	0,4	0,365	0,629	1067
Þéttb. við sjávars. (yfir 1000 íbúar)	67,1	16,9	10,2	5,8	0,0	0,373	0,599	413
Þéttbýli ekki við sjávarsíðuna	79,7	8,5	6,8	5,1	0,0	0,293	0,583	59
Þéttb. við sjávars. (200 - 1000 íbúar)	48,8	23,3	9,3	18,6	0,0	0,670	0,866	43
Dreifbýli	64,4	15,6	8,9	8,9	2,2	0,540	0,966	45
<b>Búseta til 17 ára aldurs -flokkuð</b>								
Höfuðborgarsvæðið	68,5	18,5	7,4	5,3	0,4	0,357	0,636	800
Landsbyggðin	65,6	17,9	10,3	5,9	0,3	0,397	0,644	783
Útlönd	62,2	26,7	6,7	4,4	0,0	0,342	0,490	45
<b>Búseta til 17 ára aldurs</b>								
Á stór Reykjavíkursvæðinu	68,5	18,5	7,4	5,3	0,4	0,357	0,636	800
Í þéttb. við sjávars. (yfir 1000 íbúar)	67,0	17,1	10,2	5,6	0,0	0,375	0,606	449
Í þéttb. ekki við sjávars. (yfir 1000 íbúar)	78,1	9,4	9,4	3,1	0,0	0,272	0,478	64
Í þéttb. við sjávars. (200-1000 íbúar)	66,9	17,8	8,5	5,9	0,8	0,392	0,693	118
Í þéttb. ekki við sjávars. (200-1000 íbúar)	52,0	28,0	16,0	4,0	0,0	0,456	0,536	25
Í dreifb. við sjávars.	47,9	29,2	12,5	10,4	0,0	0,540	0,636	48
Í dreifb. ekki við sjávars.	60,8	19,0	11,4	7,6	1,3	0,528	0,877	79
Í útlöndum	62,2	26,7	6,7	4,4	0,0	0,342	0,490	45
<b>Fjöldi barna yngri en 18 ára á heimili</b>								
Ekkert	63,9	19,6	10,4	5,7	0,5	0,412	0,671	617
Eitt	70,4	15,7	7,6	6,0	0,2	0,350	0,620	433
Tvö	69,0	18,0	7,7	5,4	0,0	0,341	0,570	261
Þrjú	74,5	12,8	9,6	2,1	1,1	0,332	0,696	94
Fjógur eða fleiri	64,3	25,0	3,6	7,1	0,0	0,390	0,671	28
<b>Átt þú barn/börn</b>	*					*		
Nei	68,1	17,9	8,4	5,4	0,3	0,362	0,621	1471
Já	58,0	22,8	11,7	6,8	0,6	0,484	0,750	162
<b>Heimilistekjur</b>	*					**		
Lægri en 100.000 kr.	60,6	26,6	8,3	4,6	0,0	0,366	0,501	109
100.000 - 299.000 kr.	58,7	20,0	13,7	7,3	0,3	0,496	0,730	300
300.000 - 499.000 kr.	66,8	21,4	6,9	4,9	0,0	0,331	0,520	304
500.000 - 699.000 kr.	63,6	17,3	8,7	10,0	0,4	0,471	0,760	231
700.000 kr. og hærrí	70,1	17,2	9,6	2,7	0,3	0,329	0,595	291

## Hve oft borðar þú eftirfarandi fisktegundir? (Miðaðu við síðastliðna 3 mánuði)

Tafla.1. Ýsa

	<1 x í mánuði	1-3x í mánuði	4-6x í mánuði	2-3x í viku	4-7x í viku	M	SD	Fjöldi
<b>Allir</b>	<b>20,2</b>	<b>37,6</b>	<b>25,3</b>	<b>16,1</b>	<b>0,9</b>	<b>0,917</b>	<b>0,836</b>	<b>1642</b>
<b>Kyn</b>								
Karl	20,8	36,3	25,9	15,9	1,1	0,916	0,858	706
Kona	19,7	38,5	24,8	16,4	0,6	0,918	0,820	935
<b>Aldur</b>								
17 - 21 ára	20,4	36,4	26,0	16,3	1,0	0,933	0,855	904
22 - 26 ára	19,9	39,0	24,4	16,0	0,7	0,897	0,812	738
<b>Ert þú í námi</b>								
Nei	19,6	37,6	24,8	16,4	1,6	0,948	0,885	250
Já	20,3	37,6	25,4	16,1	0,7	0,911	0,827	1392
<b>Hvernig býrð þú núna</b>	**					***		
Hjá foreldrum/öðrum fullorðnum	18,2	36,7	26,8	17,2	1,1	0,968	0,872	1037
Á eigin vegum	23,7	39,3	22,2	14,5	0,3	0,819	0,746	595
<b>Búseta - flokkuð</b>	***					***		
Höfuðborgarsvæðið	21,9	40,7	24,6	12,0	0,8	0,826	0,776	1057
Landsbyggðin	16,6	31,9	26,9	23,5	1,1	1,088	0,915	561
<b>Búseta</b>	***					***		
Stór Reykjavíkursvæðið	21,9	40,7	24,6	12,0	0,8	0,826	0,776	1057
Þéttb. við sjávars. (yfir 1000 íbúar)	17,7	31,2	27,1	23,0	1,0	1,074	0,916	413
Þéttbýli ekki við sjávarsíðuna	10,0	41,7	30,0	18,3	0,0	0,991	0,707	60
Þéttb. við sjávars. (200 - 1000 íbúar)	16,3	25,6	20,9	32,6	4,7	1,330	1,163	43
Dreifbýli	15,6	31,1	26,7	26,7	0,0	1,117	0,881	45
<b>Búseta til 17 ára aldurs -flokkuð</b>	***					***		
Höfuðborgarsvæðið	23,5	39,8	24,9	11,0	0,8	0,799	0,751	791
Landsbyggðin	17,1	35,0	25,7	21,3	0,9	1,035	0,902	783
Útlönd	15,9	52,3	15,9	15,9	0,0	0,791	0,633	44
<b>Búseta til 17 ára aldurs</b>	***					***		
Á stór Reykjavíkursvæðinu	23,5	39,8	24,9	11,0	0,8	0,799	0,751	791
Í þéttb. við sjávars. (yfir 1000 íbúar)	18,1	35,7	26,6	18,3	1,3	1,011	0,945	448
Í þéttb. ekki við sjávars. (yfir 1000 íbúar)	19,0	33,3	27,0	20,6	0,0	0,958	0,762	63
Í þéttb. við sjávars. (200-1000 íbúar)	17,8	28,8	23,7	29,7	0,0	1,098	0,827	118
Í þéttb. ekki við sjávars. (200-1000 íbúar)	7,7	38,5	23,1	30,8	0,0	1,257	0,955	26
Í dreifb. við sjávars.	14,6	31,3	31,3	20,8	2,1	1,100	0,913	48
Í dreifb. ekki við sjávars.	13,8	42,5	20,0	23,8	0,0	1,024	0,840	80
Í útlöndum	15,9	52,3	15,9	15,9	0,0	0,791	0,633	44
<b>Fjöldi barna yngri en 18 ára á heimili</b>	**					**		
Ekkert	24,2	36,7	25,5	12,8	0,8	0,844	0,816	616
Eitt	15,9	40,0	23,6	20,6	0,0	0,952	0,756	433
Tvö	17,1	34,9	29,1	17,4	1,6	1,010	0,886	258
Þrjú	12,9	36,6	25,8	22,6	2,2	1,114	0,959	93
Fjögur eða fleiri	25,9	48,1	18,5	7,4	0,0	0,708	0,774	27
<b>Átt þú barn/börn</b>	**					*		
Nei	20,9	37,6	25,5	15,1	0,8	0,896	0,824	1460
Já	14,7	38,7	20,2	25,8	0,6	1,061	0,885	163
<b>Heimilistekjur</b>						**		
Lægrí en 100.000 kr.	27,5	44,0	19,3	9,2	0,0	0,673	0,614	109
100.000 - 299.000 kr.	19,5	35,9	26,2	18,1	0,3	0,931	0,782	298
300.000 - 499.000 kr.	23,9	38,6	22,5	14,4	0,7	0,837	0,788	306
500.000 - 699.000 kr.	17,5	37,1	25,3	19,7	0,4	0,984	0,874	229
700.000 kr. og hærrí	17,1	36,2	28,9	17,1	0,7	0,959	0,789	287

## Tafla.2. Þorskur

	<1 x í mánuði	1-3x í mánuði	4-6x í mánuði	2-3x í viku	4-7x í viku	M	SD	Fjöldi
<b>Allir</b>	<b>69,7</b>	<b>19,1</b>	<b>8,1</b>	<b>3,0</b>	<b>0,1</b>	<b>0,291</b>	<b>0,511</b>	<b>1609</b>
<b>Kyn</b>								
Karl	67,2	20,6	9,4	2,8	0,0	0,305	0,490	689
Kona	71,7	18,0	7,1	3,2	0,1	0,281	0,525	919
<b>Aldur</b>								
17 - 21 ára	68,4	20,2	8,4	2,8	0,1	0,299	0,514	884
22 - 26 ára	71,3	17,8	7,7	3,2	0,0	0,282	0,506	725
<b>Ert þú í námi</b>								
Nei	66,9	21,1	6,6	5,4	0,0	0,325	0,557	242
Já	70,2	18,8	8,3	2,6	0,1	0,285	0,502	1367
<b>Hvernig býrð þú núna</b>								
Hjá foreldrum/öðrum fullorðnum	69,0	18,5	9,0	3,4	0,1	0,309	0,540	1014
Á eigin vegum	70,8	20,3	6,7	2,2	0,0	0,261	0,443	585
<b>Búseta - flokkuð</b>								
Höfuðborgarsvæðið	72,8	18,3	7,3	1,5	0,1	0,247	0,450	1035
Landsbyggðin	64,1	20,9	9,4	5,6	0,0	0,375	0,600	551
<b>Búseta</b>								
Stór Reykjavíkursvæðið	72,8	18,3	7,3	1,5	0,1	0,247	0,450	1035
Þéttb. við sjávars. (yfir 1000 íbúar)	64,4	20,4	9,3	5,9	0,0	0,377	0,606	407
Þéttbýli ekki við sjávarsíðuna	70,7	24,1	5,2	0,0	0,0	0,207	0,319	58
Þéttb. við sjávars. (200 - 1000 íbúar)	60,5	20,9	11,6	7,0	0,0	0,438	0,671	43
Dreifbýli	55,8	20,9	14,0	9,3	0,0	0,518	0,711	43
<b>Búseta til 17 ára aldurs -flokkuð</b>								
Höfuðborgarsvæðið	74,6	17,8	5,9	1,5	0,1	0,227	0,442	776
Landsbyggðin	64,8	20,4	10,5	4,3	0,0	0,356	0,561	769
Útlönd	72,1	20,9	4,7	2,3	0,0	0,247	0,405	43
<b>Búseta til 17 ára aldurs</b>								
Á stór Reykjavíkursvæðinu	74,6	17,8	5,9	1,5	0,1	0,227	0,442	776
Í þéttb. við sjávars. (yfir 1000 íbúar)	66,7	19,6	10,3	3,4	0,0	0,328	0,526	438
Í þéttb. ekki við sjávars. (yfir 1000 íbúar)	72,6	19,4	4,8	3,2	0,0	0,239	0,448	62
Í þéttb. við sjávars. (200-1000 íbúar)	64,1	17,9	12,0	6,0	0,0	0,395	0,603	117
Í þéttb. ekki við sjávars. (200-1000 íbúar)	53,8	30,8	11,5	3,8	0,0	0,441	0,654	26
Í dreifb. við sjávars.	47,8	26,1	13,0	13,0	0,0	0,600	0,744	46
Í dreifb. ekki við sjávars.	62,5	22,5	12,5	2,5	0,0	0,379	0,584	80
Í útlöndum	72,1	20,9	4,7	2,3	0,0	0,247	0,405	43
<b>Fjöldi barna yngri en 18 ára á heimili</b>								
Ekkert	68,7	19,8	8,5	3,0	0,0	0,293	0,485	601
Eitt	68,7	20,1	7,9	3,0	0,2	0,308	0,566	428
Tvö	74,0	16,4	7,2	2,4	0,0	0,252	0,479	250
Þrjú	70,3	14,3	9,9	5,5	0,0	0,343	0,595	91
Fjögur eða fleiri	66,7	33,3	0,0	0,0	0,0	0,197	0,222	27
<b>Átt þú barn/börn</b>								
Nei	69,0	19,5	8,4	3,1	0,1	0,299	0,516	1434
Já	76,6	17,1	5,1	1,3	0,0	0,209	0,405	158
<b>Heimilistekjur</b>								
Lægra en 100.000 kr.	74,1	21,3	3,7	0,9	0,0	0,198	0,335	108
100.000 - 299.000 kr.	69,4	16,8	10,0	3,8	0,0	0,316	0,535	291
300.000 - 499.000 kr.	69,6	20,4	8,0	2,0	0,0	0,272	0,450	299
500.000 - 699.000 kr.	71,3	17,9	10,3	0,4	0,0	0,254	0,403	223
700.000 kr. og hærrí	64,3	21,9	8,5	4,9	0,4	0,365	0,630	283

**Tafla.3. Ufsi**

	<1 x í mánuði	1-3x í mánuði	4-6x í mánuði	2-3x í viku	4-7x í viku	M	SD	Fjöldi
<b>Allir</b>	<b>98,7</b>	<b>1,0</b>	<b>0,3</b>	<b>0,0</b>	<b>0,0</b>	<b>0,018</b>	<b>0,084</b>	<b>1570</b>
<b>Kyn</b>								
Karl	98,5	1,4	0,2	0,0	0,0	0,019	0,080	665
Kona	98,9	0,8	0,3	0,0	0,0	0,018	0,088	904
<b>Aldur</b>								
17 - 21 ára	98,5	1,2	0,3	0,0	0,0	0,020	0,094	859
22 - 26 ára	99,0	0,8	0,1	0,0	0,0	0,016	0,071	711
<b>Ert þú í námi</b>								
Nei	98,3	1,7	0,0	0,0	0,0	0,016	0,068	238
Já	98,8	0,9	0,3	0,0	0,0	0,019	0,087	1332
<b>Hvernig býrð þú núna</b>								
Hjá foreldrum/öðrum fullorðnum	98,7	1,0	0,3	0,0	0,0	0,019	0,089	986
Á eigin vegum	98,8	1,0	0,2	0,0	0,0	0,018	0,077	575
<b>Búseta - flokkuð</b>								
Höfuðborgarsvæðið	98,7	0,9	0,4	0,0	0,0	0,019	0,094	1012
Landsbyggðin	98,7	1,3	0,0	0,0	0,0	0,018	0,063	536
<b>Búseta</b>								
Stór Reykjavíkursvæðið	98,7	0,9	0,4	0,0	0,0	0,019	0,094	1012
Þéttb. við sjávars. (yfir 1000 íbúar)	98,7	1,3	0,0	0,0	0,0	0,017	0,062	395
Þéttbýli ekki við sjávarsíðuna	98,3	1,7	0,0	0,0	0,0	0,022	0,071	59
Þéttb. við sjávars. (200 - 1000 íbúar)	100,0	0,0	0,0	0,0	0,0	0,009	0,027	40
Dreifbýli	97,6	2,4	0,0	0,0	0,0	0,031	0,083	42
<b>Búseta til 17 ára aldurs -flokkuð</b>								
Höfuðborgarsvæðið	99,1	0,8	0,1	0,0	0,0	0,014	0,068	757
Landsbyggðin	98,5	1,1	0,4	0,0	0,0	0,022	0,097	750
Útlönd	97,6	2,4	0,0	0,0	0,0	0,028	0,083	41
<b>Búseta til 17 ára aldurs</b>								
Á stór Reykjavíkursvæðinu	99,1	0,8	0,1	0,0	0,0	0,014	0,068	757
Í þéttb. við sjávars. (yfir 1000 íbúar)	98,6	0,9	0,5	0,0	0,0	0,020	0,100	430
Í þéttb. ekki við sjávars. (yfir 1000 íbúar)	98,4	1,6	0,0	0,0	0,0	0,015	0,067	63
Í þéttb. við sjávars. (200-1000 íbúar)	99,1	0,9	0,0	0,0	0,0	0,022	0,058	111
Í þéttb. ekki við sjávars. (200-1000 íbúar)	92,3	7,7	0,0	0,0	0,0	0,045	0,136	26
Í dreifb. við sjávars.	100,0	0,0	0,0	0,0	0,0	0,010	0,029	44
Í dreifb. ekki við sjávars.	98,7	0,0	1,3	0,0	0,0	0,037	0,146	76
Í útlöndum	97,6	2,4	0,0	0,0	0,0	0,028	0,083	41
<b>Fjöldi barna yngri en 18 ára á heimili</b>								
Ekkert	99,1	0,5	0,3	0,0	0,0	0,018	0,086	584
Eitt	98,6	1,4	0,0	0,0	0,0	0,015	0,064	415
Tvö	98,0	1,6	0,4	0,0	0,0	0,023	0,104	246
Þrjú	100,0	0,0	0,0	0,0	0,0	0,010	0,029	88
Fjögur eða fleiri	100,0	0,0	0,0	0,0	0,0	0,017	0,036	27
<b>Átt þú barn/börn</b>								
Nei	98,9	0,9	0,3	0,0	0,0	0,018	0,085	1396
Já	98,1	1,9	0,0	0,0	0,0	0,020	0,073	157
<b>Heimilistekjur</b>								
Lægra en 100.000 kr.	99,0	1,0	0,0	0,0	0,0	0,012	0,054	105
100.000 - 299.000 kr.	97,9	1,4	0,7	0,0	0,0	0,026	0,121	286
300.000 - 499.000 kr.	99,0	1,0	0,0	0,0	0,0	0,016	0,058	289
500.000 - 699.000 kr.	98,2	0,9	0,9	0,0	0,0	0,027	0,130	220
700.000 kr. og hærrí	98,5	1,5	0,0	0,0	0,0	0,018	0,066	275



**Tafla.4. Steinbítur**

	<1 x í mánuði	1-3x í mánuði	4-6x í mánuði	2-3x í viku	4-7x í viku	M	SD	Fjöldi
<b>Allir</b>	<b>92,5</b>	<b>5,7</b>	<b>1,6</b>	<b>0,3</b>	<b>0,0</b>	<b>0,075</b>	<b>0,215</b>	<b>1591</b>
<b>Kyn</b>								
Karl	91,0	6,6	2,2	0,1	0,0	0,086	0,227	681
Kona	93,6	4,8	1,2	0,3	0,0	0,066	0,204	909
<b>Aldur</b>								
17 - 21 ára	92,8	5,5	1,4	0,3	0,0	0,070	0,214	871
22 - 26 ára	92,1	5,8	1,9	0,1	0,0	0,081	0,215	720
<b>Ert þú í námi</b>								
Nei	92,2	4,9	2,9	0,0	0,0	0,082	0,230	243
Já	92,5	5,8	1,4	0,3	0,0	0,073	0,212	1348
<b>Hvernig býrð þú núna</b>								
Hjá foreldrum/öðrum fullorðnum	92,2	5,9	1,7	0,2	0,0	0,076	0,213	1004
Á eigin vegum	92,7	5,4	1,6	0,3	0,0	0,074	0,219	578
<b>Búseta - flokkuð</b>								
Höfuðborgarsvæðið	91,4	6,5	1,9	0,1	0,0	0,081	0,215	1028
Landsbyggðin	94,1	4,3	1,1	0,6	0,0	0,065	0,219	540
<b>Búseta ***</b>								
Stór Reykjavíkursvæðið	91,4	6,5	1,9	0,1	0,0	0,081	0,215	1028
Þéttb. við sjávars. (yfir 1000 íbúar)	96,5	2,3	0,8	0,5	0,0	0,048	0,193	395
Þéttbýli ekki við sjávarsíðuna	96,6	3,4	0,0	0,0	0,0	0,041	0,095	59
Þéttb. við sjávars. (200 - 1000 íbúar)	81,0	9,5	7,1	2,4	0,0	0,206	0,441	42
Dreifbýli	81,8	18,2	0,0	0,0	0,0	0,113	0,188	44
<b>Búseta til 17 ára aldurs -flokkuð</b>								
Höfuðborgarsvæðið	92,5	5,4	1,9	0,1	0,0	0,076	0,213	772
Landsbyggðin	92,7	5,6	1,3	0,4	0,0	0,072	0,217	753
Útlönd	86,0	14,0	0,0	0,0	0,0	0,095	0,170	43
<b>Búseta til 17 ára aldurs</b>								
Á stór Reykjavíkursvæðinu	92,5	5,4	1,9	0,1	0,0	0,076	0,213	772
Í þéttb. við sjávars. (yfir 1000 íbúar)	94,0	4,2	1,4	0,5	0,0	0,066	0,219	431
Í þéttb. ekki við sjávars. (yfir 1000 íbúar)	93,7	6,3	0,0	0,0	0,0	0,049	0,124	63
Í þéttb. við sjávars. (200-1000 íbúar)	92,0	4,5	2,7	0,9	0,0	0,097	0,287	112
Í þéttb. ekki við sjávars. (200-1000 íbúar)	92,0	8,0	0,0	0,0	0,0	0,062	0,137	25
Í dreifb. við sjávars.	93,5	6,5	0,0	0,0	0,0	0,054	0,125	46
Í dreifb. ekki við sjávars.	85,5	13,2	1,3	0,0	0,0	0,106	0,212	76
Í útlöndum	86,0	14,0	0,0	0,0	0,0	0,095	0,170	43
<b>Fjöldi barna yngri en 18 ára á heimili</b>								
Ekkert	92,1	5,7	2,0	0,2	0,0	0,080	0,220	593
Eitt	94,3	5,0	0,5	0,2	0,0	0,054	0,168	421
Tvö	91,5	5,6	2,4	0,4	0,0	0,086	0,250	248
Þrjú	91,2	6,6	1,1	1,1	0,0	0,090	0,269	91
Fjögur eða fleiri	85,2	7,4	7,4	0,0	0,0	0,143	0,346	27
<b>Átt þú barn/börn</b>								
Nei	92,4	5,8	1,6	0,2	0,0	0,075	0,212	1414
Já	93,1	5,0	1,3	0,6	0,0	0,074	0,233	159
<b>Heimilistekjur</b>								
Lægrí en 100.000 kr.	95,2	2,9	1,9	0,0	0,0	0,058	0,190	104
100.000 - 299.000 kr.	91,4	5,8	2,4	0,3	0,0	0,086	0,246	291
300.000 - 499.000 kr.	92,6	6,7	0,3	0,3	0,0	0,067	0,182	299
500.000 - 699.000 kr.	92,7	3,6	3,6	0,0	0,0	0,084	0,247	220
700.000 kr. og hærrí	91,1	7,5	1,1	0,4	0,0	0,082	0,213	280

**Tafla.5. Lúða**

	<1 x í mánuði	1-3x í mánuði	4-6x í mánuði	2-3x í viku	4-7x í viku	M	SD	Fjöldi
<b>Allir</b>	<b>88,9</b>	<b>8,8</b>	<b>1,8</b>	<b>0,4</b>	<b>0,1</b>	<b>0,105</b>	<b>0,300</b>	<b>1597</b>
<b>Kyn</b>	*							
Karl	87,0	10,3	2,1	0,4	0,1	0,122	0,368	679
Kona	90,2	7,7	1,6	0,4	0,0	0,092	0,237	917
<b>Aldur</b>								
17 - 21 ára	89,0	8,6	1,8	0,5	0,1	0,103	0,340	875
22 - 26 ára	88,6	9,1	1,8	0,4	0,0	0,106	0,243	722
<b>Ert þú í námi</b>								
Nei	89,7	8,2	1,6	0,4	0,0	0,097	0,237	243
Já	88,7	8,9	1,8	0,4	0,1	0,106	0,310	1354
<b>Hvernig býrð þú núna</b>								
Hjá foreldrum/öðrum fullorðnum	87,7	9,9	1,8	0,5	0,1	0,112	0,333	1009
Á eigin vegum	91,0	6,7	1,9	0,3	0,0	0,091	0,233	579
<b>Búseta - flokkuð</b>								
Höfuðborgarsvæðið	88,1	9,0	2,1	0,6	0,1	0,115	0,341	1028
Landsbyggðin	90,3	8,2	1,3	0,2	0,0	0,085	0,207	546
<b>Búseta</b>								
Stór Reykjavíkursvæðið	88,1	9,0	2,1	0,6	0,1	0,115	0,341	1028
Þéttb. við sjávars. (yfir 1000 íbúar)	91,5	7,2	1,0	0,2	0,0	0,075	0,200	401
Þéttbýli ekki við sjávarsíðuna	86,4	11,9	1,7	0,0	0,0	0,111	0,218	59
Þéttb. við sjávars. (200 - 1000 íbúar)	86,0	9,3	4,7	0,0	0,0	0,144	0,284	43
Dreifbýli	88,4	11,6	0,0	0,0	0,0	0,087	0,157	43
<b>Búseta til 17 ára aldurs -flokkuð</b>								
Höfuðborgarsvæðið	88,5	9,0	1,8	0,7	0,0	0,105	0,261	767
Landsbyggðin	89,6	8,2	1,8	0,3	0,1	0,104	0,339	766
Útlönd	81,0	16,7	2,4	0,0	0,0	0,132	0,254	42
<b>Búseta til 17 ára aldurs</b>								
Á stór Reykjavíkursvæðinu	88,5	9,0	1,8	0,7	0,0	0,105	0,261	767
Í þéttb. við sjávars. (yfir 1000 íbúar)	88,8	8,7	2,1	0,2	0,2	0,112	0,405	439
Í þéttb. ekki við sjávars. (yfir 1000 íbúar)	95,2	4,8	0,0	0,0	0,0	0,052	0,109	63
Í þéttb. við sjávars. (200-1000 íbúar)	93,0	4,4	1,8	0,9	0,0	0,087	0,262	114
Í þéttb. ekki við sjávars. (200-1000 íbúar)	92,3	7,7	0,0	0,0	0,0	0,077	0,132	26
Í dreifb. við sjávars.	84,8	8,7	6,5	0,0	0,0	0,152	0,324	46
Í dreifb. ekki við sjávars.	85,9	14,1	0,0	0,0	0,0	0,105	0,166	78
Í útlöndum	81,0	16,7	2,4	0,0	0,0	0,132	0,254	42
<b>Fjöldi barna yngri en 18 ára á heimili</b>								
Ekkert	88,8	9,2	1,5	0,3	0,2	0,109	0,364	599
Eitt	88,8	9,3	1,2	0,7	0,0	0,099	0,251	419
Tvö	88,4	8,0	3,2	0,4	0,0	0,110	0,276	250
Þrjú	85,7	11,0	3,3	0,0	0,0	0,116	0,261	91
Fjögur eða fleiri	84,6	11,5	3,8	0,0	0,0	0,123	0,280	26
<b>Átt þú barn/börn</b>								
Nei	89,0	8,9	1,7	0,4	0,1	0,102	0,298	1422
Já	87,9	8,3	2,5	1,3	0,0	0,126	0,314	157
<b>Heimilistekjur</b>								
Lægrí en 100.000 kr.	90,6	7,5	0,9	0,9	0,0	0,090	0,257	106
100.000 - 299.000 kr.	91,0	6,6	2,4	0,0	0,0	0,088	0,222	288
300.000 - 499.000 kr.	90,2	7,1	2,0	0,7	0,0	0,103	0,262	296
500.000 - 699.000 kr.	87,4	10,8	0,9	0,5	0,5	0,131	0,516	222
700.000 kr. og hærrí	84,7	12,5	2,5	0,4	0,0	0,126	0,266	281

**Tafla.6. Rauðstrettu/Kola**

	<1 x í mánuði	1-3x í mánuði	4-6x í mánuði	2-3x í viku	4-7x í viku	M	SD	Fjöldi
<b>Allir</b>	<b>96,1</b>	<b>3,4</b>	<b>0,3</b>	<b>0,1</b>	<b>0,0</b>	<b>0,038</b>	<b>0,147</b>	<b>1583</b>
<b>Kyn</b>								
Karl	96,1	3,9	0,0	0,0	0,0	0,035	0,099	674
Kona	96,1	3,1	0,6	0,2	0,0	0,040	0,174	908
<b>Aldur</b>								
17 - 21 ára	96,7	3,1	0,2	0,0	0,0	0,030	0,107	868
22 - 26 ára	95,5	3,8	0,4	0,3	0,0	0,048	0,183	715
<b>Ert þú í námi</b>								
Nei	95,0	3,7	0,4	0,8	0,0	0,060	0,260	242
Já	96,3	3,4	0,3	0,0	0,0	0,034	0,115	1341
<b>Hvernig býrð þú núna</b>								
Hjá foreldrum/öðrum fullorðnum	96,0	3,4	0,5	0,1	0,0	0,038	0,142	997
Á eigin vegum	96,4	3,5	0,0	0,2	0,0	0,039	0,156	577
<b>Búseta - flokkuð</b>								
Höfuðborgarsvæðið	96,2	3,5	0,2	0,1	0,0	0,038	0,144	1021
Landsbyggðin	95,9	3,3	0,6	0,2	0,0	0,039	0,155	540
<b>Búseta</b>								
Stór Reykjavíkursvæðið	96,2	3,5	0,2	0,1	0,0	0,038	0,144	1021
Þéttb. við sjávars. (yfir 1000 íbúar)	96,8	2,8	0,3	0,3	0,0	0,032	0,144	400
Þéttbýli ekki við sjávarsíðuna	94,7	5,3	0,0	0,0	0,0	0,039	0,114	57
Þéttb. við sjávars. (200 - 1000 íbúar)	92,7	4,9	2,4	0,0	0,0	0,068	0,219	41
Dreifbýli	92,9	4,8	2,4	0,0	0,0	0,079	0,215	42
<b>Búseta til 17 ára aldurs -flokkuð</b>								
Höfuðborgarsvæðið	96,1	3,8	0,1	0,0	0,0	0,036	0,108	765
Landsbyggðin	96,4	2,8	0,5	0,3	0,0	0,040	0,179	753
Útlönd	90,7	9,3	0,0	0,0	0,0	0,067	0,145	43
<b>Búseta til 17 ára aldurs</b>								
Á stór Reykjavíkursvæðinu	96,1	3,8	0,1	0,0	0,0	0,036	0,108	765
Í þéttb. við sjávars. (yfir 1000 íbúar)	95,8	3,2	0,5	0,5	0,0	0,046	0,211	433
Í þéttb. ekki við sjávars. (yfir 1000 íbúar)	96,8	3,2	0,0	0,0	0,0	0,025	0,091	62
Í þéttb. við sjávars. (200-1000 íbúar)	98,2	0,9	0,9	0,0	0,0	0,028	0,129	112
Í þéttb. ekki við sjávars. (200-1000 íbúar)	92,0	8,0	0,0	0,0	0,0	0,058	0,138	25
Í dreifb. við sjávars.	97,8	2,2	0,0	0,0	0,0	0,027	0,080	45
Í dreifb. ekki við sjávars.	97,4	1,3	1,3	0,0	0,0	0,041	0,155	76
Í útlöndum	90,7	9,3	0,0	0,0	0,0	0,067	0,145	43
<b>Fjöldi barna yngri en 18 ára á heimili</b>								
Ekkert	96,6	2,9	0,3	0,2	0,0	0,040	0,166	590
Eitt	95,2	4,5	0,0	0,2	0,0	0,039	0,143	420
Tvö	97,6	2,0	0,4	0,0	0,0	0,029	0,109	246
Þrjú	95,6	4,4	0,0	0,0	0,0	0,037	0,106	90
Fjögur eða fleiri	92,3	3,8	3,8	0,0	0,0	0,074	0,260	26
<b>Átt þú barn/börn</b>								
Nei	96,4	3,2	0,3	0,1	0,0	0,035	0,137	1406
Já	93,1	5,7	0,6	0,6	0,0	0,067	0,216	159
<b>Heimilistekjur</b>								
Lægra en 100.000 kr.	97,1	2,9	0,0	0,0	0,0	0,030	0,088	105
100.000 - 299.000 kr.	94,8	4,5	0,3	0,3	0,0	0,053	0,216	289
300.000 - 499.000 kr.	97,0	2,7	0,3	0,0	0,0	0,031	0,111	296
500.000 - 699.000 kr.	96,8	3,2	0,0	0,0	0,0	0,029	0,091	221
700.000 kr. og hærri	94,2	5,1	0,7	0,0	0,0	0,049	0,151	277

**Tafla.7. Karfi**

	<1 x í mánuði	1-3x í mánuði	4-6x í mánuði	2-3x í viku	4-7x í viku	M	SD	Fjöldi
<b>Allir</b>	<b>99,2</b>	<b>0,7</b>	<b>0,1</b>	<b>0,1</b>	<b>0,0</b>	<b>0,014</b>	<b>0,095</b>	<b>1578</b>
<b>Kyn</b>								
Karl	99,3	0,7	0,0	0,0	0,0	0,013	0,050	672
Kona	99,1	0,7	0,1	0,1	0,0	0,015	0,117	905
<b>Aldur</b>								
17 - 21 ára	99,4	0,5	0,1	0,0	0,0	0,010	0,059	865
22 - 26 ára	98,9	1,0	0,0	0,1	0,0	0,018	0,125	713
<b>Ert þú í námi</b>								
Nei	98,3	1,2	0,0	0,4	0,0	0,027	0,201	242
Já	99,3	0,6	0,1	0,0	0,0	0,011	0,057	1336
<b>Hvernig býrð þú núna</b>								
Hjá foreldrum/öðrum fullorðnum	99,1	0,8	0,1	0,0	0,0	0,012	0,064	992
Á eigin vegum	99,3	0,5	0,0	0,2	0,0	0,017	0,132	577
<b>Búseta - flokkur</b>								
Höfuðborgarsvæðið	99,1	0,7	0,1	0,1	0,0	0,016	0,112	1018
Landsbyggðin	99,6	0,4	0,0	0,0	0,0	0,008	0,037	538
<b>Búseta</b>								
Stór Reykjavíkursvæðið	99,1	0,7	0,1	0,1	0,0	0,016	0,112	1018
Þéttb. við sjávars. (yfir 1000 íbúar)	99,7	0,3	0,0	0,0	0,0	0,006	0,032	397
Þéttbýli ekki við sjávarsíðuna	100,0	0,0	0,0	0,0	0,0	0,008	0,025	58
Þéttb. við sjávars. (200 - 1000 íbúar)	100,0	0,0	0,0	0,0	0,0	0,002	0,014	42
Dreifbýli	97,6	2,4	0,0	0,0	0,0	0,025	0,082	41
<b>Búseta til 17 ára aldurs -flokkur</b>								
Höfuðborgarsvæðið	99,1	0,9	0,0	0,0	0,0	0,012	0,053	763
Landsbyggðin	99,3	0,4	0,1	0,1	0,0	0,015	0,125	751
Útlönd	97,6	2,4	0,0	0,0	0,0	0,023	0,081	42
<b>Búseta til 17 ára aldurs</b>								
Á stór Reykjavíkursvæðinu	99,1	0,9	0,0	0,0	0,0	0,012	0,053	763
Í þéttb. við sjávars. (yfir 1000 íbúar)	99,3	0,2	0,2	0,2	0,0	0,018	0,160	429
Í þéttb. ekki við sjávars. (yfir 1000 íbúar)	100,0	0,0	0,0	0,0	0,0	0,004	0,019	63
Í þéttb. við sjávars. (200-1000 íbúar)	100,0	0,0	0,0	0,0	0,0	0,008	0,026	112
Í þéttb. ekki við sjávars. (200-1000 íbúar)	96,2	3,8	0,0	0,0	0,0	0,023	0,099	26
Í dreifb. við sjávars.	100,0	0,0	0,0	0,0	0,0	0,010	0,029	45
Í dreifb. ekki við sjávars.	98,7	1,3	0,0	0,0	0,0	0,018	0,064	76
Í útlöndum	97,6	2,4	0,0	0,0	0,0	0,023	0,081	42
<b>Fjöldi barna yngri en 18 ára á heimili</b>								
Ekkert	99,3	0,5	0,0	0,2	0,0	0,017	0,131	586
Eitt	99,0	1,0	0,0	0,0	0,0	0,012	0,054	418
Tvö	99,2	0,4	0,4	0,0	0,0	0,013	0,088	247
Þrjú	100,0	0,0	0,0	0,0	0,0	0,009	0,027	90
Fjögur eða fleiri	100,0	0,0	0,0	0,0	0,0	0,007	0,024	26
<b>Átt þú barn/börn</b>								
Nei	99,2	0,6	0,1	0,1	0,0	0,014	0,098	1402
Já	99,4	0,6	0,0	0,0	0,0	0,012	0,047	158
<b>Heimilistekjur</b>								
Lægra en 100.000 kr.	99,0	1,0	0,0	0,0	0,0	0,012	0,054	104
100.000 - 299.000 kr.	99,3	0,0	0,3	0,3	0,0	0,023	0,193	287
300.000 - 499.000 kr.	99,0	1,0	0,0	0,0	0,0	0,014	0,056	291
500.000 - 699.000 kr.	99,1	0,9	0,0	0,0	0,0	0,012	0,053	220
700.000 kr. og hærrí	98,6	1,4	0,0	0,0	0,0	0,017	0,065	279

**Tafla.8. Lax**

	<1 x í mánuði	1-3x í mánuði	4-6x í mánuði	2-3x í viku	4-7x í viku	M	SD	Fjöldi
<b>Allir</b>	<b>64,8</b>	<b>26,6</b>	<b>7,0</b>	<b>1,3</b>	<b>0,2</b>	<b>0,296</b>	<b>0,462</b>	<b>1630</b>
<b>Kyn</b>								
Karl	62,6	28,8	7,0	1,3	0,3	0,306	0,471	698
Kona	66,4	25,0	7,0	1,4	0,2	0,288	0,455	931
<b>Aldur</b>								
17 - 21 ára	62,0	29,1	6,9	1,8	0,2	0,313	0,473	898
22 - 26 ára	68,2	23,6	7,1	0,8	0,3	0,274	0,447	732
<b>Ert þú í námi</b>								
Nei	69,4	23,3	5,7	0,4	1,2	0,290	0,625	245
Já	64,0	27,2	7,2	1,5	0,1	0,297	0,427	1385
<b>Hvernig býrð þú núna</b>								
Hjá foreldrum/öðrum fullorðnum	61,5	28,7	7,8	1,8	0,2	0,321	0,474	1031
Á eigin vegum	70,5	23,1	5,6	0,5	0,3	0,251	0,437	589
<b>Búseta - flokkuð</b>								
Höfuðborgarsvæðið	63,6	27,7	7,4	1,1	0,2	0,300	0,443	1051
Landsbyggðin	67,4	25,0	5,8	1,4	0,4	0,278	0,485	555
<b>Búseta</b>								
Stór Reykjavíkursvæðið	63,6	27,7	7,4	1,1	0,2	0,300	0,443	1051
Þéttb. við sjávars. (yfir 1000 íbúar)	68,3	23,3	6,1	2,0	0,2	0,279	0,482	407
Þéttbýli ekki við sjávarsíðuna	68,3	31,7	0,0	0,0	0,0	0,194	0,213	60
Þéttb. við sjávars. (200 - 1000 íbúar)	62,8	25,6	9,3	0,0	2,3	0,390	0,810	43
Dreifbýli	62,2	31,1	6,7	0,0	0,0	0,267	0,340	45
<b>Búseta til 17 ára aldurs -flokkuð</b>								
Höfuðborgarsvæðið	62,1	28,6	7,5	1,4	0,4	0,320	0,497	787
Landsbyggðin	67,4	24,6	6,4	1,4	0,1	0,273	0,431	776
Útlönd	56,8	31,8	11,4	0,0	0,0	0,338	0,387	44
<b>Búseta til 17 ára aldurs</b>								
Á stór Reykjavíkursvæðinu	62,1	28,6	7,5	1,4	0,4	0,320	0,497	787
Í þéttb. við sjávars. (yfir 1000 íbúar)	68,2	23,9	6,1	1,6	0,2	0,271	0,452	444
Í þéttb. ekki við sjávars. (yfir 1000 íbúar)	65,1	27,0	7,9	0,0	0,0	0,266	0,355	63
Í þéttb. við sjávars. (200-1000 íbúar)	69,2	23,1	6,8	0,9	0,0	0,253	0,373	117
Í þéttb. ekki við sjávars. (200-1000 íbúar)	65,4	23,1	7,7	3,8	0,0	0,365	0,640	26
Í dreifb. við sjávars.	63,8	27,7	6,4	2,1	0,0	0,295	0,417	47
Í dreifb. ekki við sjávars.	64,6	27,8	6,3	1,3	0,0	0,279	0,383	79
Í útlöndum	56,8	31,8	11,4	0,0	0,0	0,338	0,387	44
<b>Fjöldi barna yngri en 18 ára á heimili</b>								
Ekkert	67,5	24,5	7,1	1,0	0,0	0,267	0,378	609
Eitt	66,4	25,9	6,1	1,4	0,2	0,280	0,447	428
Tvö	60,5	27,5	9,3	2,3	0,4	0,359	0,564	258
Þrjú	53,8	35,5	7,5	2,2	1,1	0,400	0,639	93
Fjögur eða fleiri	77,8	11,1	11,1	0,0	0,0	0,224	0,400	27
<b>Átt þú barn/börn</b>								
Nei	63,6	27,8	7,2	1,3	0,1	0,297	0,436	1450
Já	75,3	17,3	5,6	0,6	1,2	0,270	0,630	162
<b>Heimilistekjur</b>								
Lægra en 100.000 kr.	70,1	26,2	3,7	0,0	0,0	0,215	0,286	107
100.000 - 299.000 kr.	67,9	24,0	7,1	1,0	0,0	0,265	0,381	296
300.000 - 499.000 kr.	66,9	28,5	4,3	0,3	0,0	0,241	0,312	302
500.000 - 699.000 kr.	62,8	25,7	8,8	1,8	0,9	0,348	0,615	226
700.000 kr. og hærrí	54,5	30,9	11,8	2,4	0,3	0,401	0,538	288

**Tafla.9. Silungur**

	<1 x í mánuði	1-3x í mánuði	4-6x í mánuði	2-3x í viku	4-7x í viku	M	SD	Fjöldi
<b>Allir</b>	<b>80,7</b>	<b>14,6</b>	<b>3,9</b>	<b>0,8</b>	<b>0,1</b>	<b>0,174</b>	<b>0,350</b>	<b>1598</b>
<b>Kyn</b>								
Karl	78,6	16,3	4,3	0,9	0,0	0,189	0,353	681
Kona	82,2	13,3	3,7	0,7	0,1	0,162	0,348	916
<b>Aldur</b>								
17 - 21 ára	78,3	15,5	5,0	1,0	0,1	0,200	0,402	876
22 - 26 ára	83,5	13,4	2,6	0,4	0,0	0,142	0,273	722
<b>Ert þú í námi</b>								
Nei	84,7	12,0	2,9	0,4	0,0	0,132	0,278	242
Já	79,9	15,0	4,1	0,8	0,1	0,181	0,362	1356
<b>Hvernig býrð þú núna</b>								
Hjá foreldrum/öðrum fullorðnum	77,6	16,7	4,6	1,1	0,1	0,200	0,393	1008
Á eigin vegum	85,7	11,2	2,9	0,2	0,0	0,130	0,258	581
<b>Búseta - flokkuð</b>								
Höfuðborgarsvæðið	80,8	15,2	3,3	0,7	0,1	0,169	0,346	1034
Landsbyggðin	80,4	13,7	5,0	0,9	0,0	0,182	0,358	541
<b>Búseta</b>								
Stór Reykjavíkursvæðið	80,8	15,2	3,3	0,7	0,1	0,169	0,346	1034
Þéttb. við sjávars. (yfir 1000 íbúar)	80,6	13,9	5,0	0,5	0,0	0,170	0,328	397
Þéttbýli ekki við sjávarsíðuna	84,2	10,5	3,5	1,8	0,0	0,189	0,459	57
Þéttb. við sjávars. (200 - 1000 íbúar)	90,7	7,0	2,3	0,0	0,0	0,104	0,218	43
Dreifbýli	63,6	22,7	9,1	4,5	0,0	0,353	0,515	44
<b>Búseta til 17 ára aldurs -flokkuð</b>								
Höfuðborgarsvæðið	81,3	14,7	3,1	0,8	0,1	0,168	0,360	776
Landsbyggðin	80,2	14,1	4,9	0,8	0,0	0,180	0,347	758
Útlönd	71,4	23,8	4,8	0,0	0,0	0,204	0,311	42
<b>Búseta til 17 ára aldurs</b>								
Á stór Reykjavíkursvæðinu	81,3	14,7	3,1	0,8	0,1	0,168	0,360	776
Í þéttb. við sjávars. (yfir 1000 íbúar)	81,5	14,4	3,7	0,5	0,0	0,156	0,301	432
Í þéttb. ekki við sjávars. (yfir 1000 íbúar)	81,7	11,7	6,7	0,0	0,0	0,173	0,329	60
Í þéttb. við sjávars. (200-1000 íbúar)	85,1	8,8	6,1	0,0	0,0	0,154	0,313	114
Í þéttb. ekki við sjávars. (200-1000 íbúar)	65,4	26,9	7,7	0,0	0,0	0,255	0,360	26
Í dreifb. við sjávars.	78,7	12,8	8,5	0,0	0,0	0,205	0,359	47
Í dreifb. ekki við sjávars.	70,9	19,0	5,1	5,1	0,0	0,314	0,549	79
Í útlöndum	71,4	23,8	4,8	0,0	0,0	0,204	0,311	42
<b>Fjöldi barna yngri en 18 ára á heimili</b>								
Ekkert	81,2	14,5	3,4	1,0	0,0	0,169	0,335	595
Eitt	82,0	13,5	3,8	0,7	0,0	0,166	0,330	423
Tvö	74,6	18,1	6,9	0,4	0,0	0,211	0,356	248
Þrjú	80,6	15,1	3,2	1,1	0,0	0,169	0,326	93
Fjögur eða fleiri	81,5	7,4	11,1	0,0	0,0	0,189	0,404	27
<b>Átt þú barn/börn</b>								
Nei	79,9	15,2	4,0	0,8	0,1	0,178	0,357	1421
Já	86,8	9,4	3,1	0,6	0,0	0,134	0,289	159
<b>Heimilistekjur</b>								
Lægra en 100.000 kr.	81,0	16,2	1,9	1,0	0,0	0,153	0,297	105
100.000 - 299.000 kr.	84,3	11,9	3,8	0,0	0,0	0,144	0,267	293
300.000 - 499.000 kr.	82,0	15,3	2,0	0,7	0,0	0,148	0,280	295
500.000 - 699.000 kr.	76,6	17,6	4,5	1,4	0,0	0,201	0,362	222
700.000 kr. og hærrí	74,0	17,4	7,5	0,7	0,4	0,248	0,488	281

**Tafla.10. Skötuselur**

	<1 x í mánuði	1-3x í mánuði	4-6x í mánuði	2-3x í viku	4-7x í viku	M	SD	Fjöldi
<b>Allir</b>	<b>93,4</b>	<b>5,2</b>	<b>1,1</b>	<b>0,2</b>	<b>0,0</b>	<b>0,064</b>	<b>0,198</b>	<b>1585</b>
<b>Kyn</b>								
Karl	92,4	5,9	1,5	0,1	0,0	0,072	0,202	675
Kona	94,3	4,6	0,9	0,2	0,0	0,059	0,195	909
<b>Aldur</b>								
17 - 21 ára	94,8	4,4	0,7	0,1	0,0	0,048	0,159	870
22 - 26 ára	91,7	6,3	1,7	0,3	0,0	0,084	0,235	715
<b>Ert þú í námi</b>								
Nei	91,3	6,7	1,7	0,4	0,0	0,086	0,233	240
Já	93,8	5,0	1,0	0,1	0,0	0,061	0,191	1345
<b>Hvernig býrð þú núna</b>								
Hjá foreldrum/öðrum fullorðnum	93,9	4,7	1,2	0,2	0,0	0,063	0,204	997
Á eigin vegum	92,6	6,2	1,0	0,2	0,0	0,069	0,190	578
<b>Búseta - flokkuð</b>								
Höfuðborgarsvæðið	93,3	5,7	0,8	0,2	0,0	0,063	0,180	1019
Landsbyggðin	93,6	4,4	1,8	0,2	0,0	0,068	0,231	543
<b>Búseta</b>								
Stór Reykjavíkursvæðið	93,3	5,7	0,8	0,2	0,0	0,063	0,180	1019
Þéttb. við sjávars. (yfir 1000 íbúar)	92,8	5,0	2,0	0,3	0,0	0,074	0,250	400
Þéttbýli ekki við sjávarsíðuna	98,3	1,7	0,0	0,0	0,0	0,032	0,074	58
Þéttb. við sjávars. (200 - 1000 íbúar)	95,3	2,3	2,3	0,0	0,0	0,062	0,203	43
Dreifbýli	92,9	4,8	2,4	0,0	0,0	0,073	0,216	42
<b>Búseta til 17 ára aldurs -flokkuð</b>								
Höfuðborgarsvæðið	94,6	4,7	0,5	0,1	0,0	0,052	0,156	761
Landsbyggðin	92,1	5,9	1,7	0,3	0,0	0,078	0,234	759
Útlönd	93,0	4,7	2,3	0,0	0,0	0,080	0,212	43
<b>Búseta til 17 ára aldurs</b>								
Á stór Reykjavíkursvæðinu	94,6	4,7	0,5	0,1	0,0	0,052	0,156	761
Í þéttb. við sjávars. (yfir 1000 íbúar)	90,4	7,3	1,8	0,5	0,0	0,092	0,265	436
Í þéttb. ekki við sjávars. (yfir 1000 íbúar)	96,8	1,6	1,6	0,0	0,0	0,046	0,171	62
Í þéttb. við sjávars. (200-1000 íbúar)	93,9	3,5	2,6	0,0	0,0	0,069	0,217	114
Í þéttb. ekki við sjávars. (200-1000 íbúar)	92,3	7,7	0,0	0,0	0,0	0,049	0,136	26
Í dreifb. við sjávars.	86,7	11,1	2,2	0,0	0,0	0,103	0,234	45
Í dreifb. ekki við sjávars.	98,7	1,3	0,0	0,0	0,0	0,030	0,068	76
Í útlöndum	93,0	4,7	2,3	0,0	0,0	0,080	0,212	43
<b>Fjöldi barna yngri en 18 ára á heimili</b>								
Ekkert	92,4	5,8	1,5	0,3	0,0	0,076	0,219	591
Eitt	95,2	4,5	0,2	0,0	0,0	0,045	0,122	420
Tvö	93,5	4,9	1,6	0,0	0,0	0,063	0,188	246
Þrjú	93,3	6,7	0,0	0,0	0,0	0,055	0,126	90
Fjögur eða fleiri	88,5	7,7	0,0	3,8	0,0	0,171	0,593	26
<b>Átt þú barn/börn</b>								
Nei	93,7	5,0	1,2	0,1	0,0	0,062	0,187	1409
Já	91,1	7,6	0,6	0,6	0,0	0,089	0,284	158
<b>Heimilistekjur</b>								
Lægrí en 100.000 kr.	91,5	6,6	1,9	0,0	0,0	0,073	0,206	106
100.000 - 299.000 kr.	94,1	4,5	1,4	0,0	0,0	0,062	0,177	288
300.000 - 499.000 kr.	90,2	8,4	1,0	0,3	0,0	0,083	0,214	296
500.000 - 699.000 kr.	93,6	6,4	0,0	0,0	0,0	0,048	0,123	219
700.000 kr. og hærrí	92,4	5,4	1,8	0,4	0,0	0,084	0,263	278

**Tafla.11. Rauðmagi**

	<1 x í mánuði	1-3x í mánuði	4-6x í mánuði	2-3x í viku	4-7x í viku	M	SD	Fjöldi
<b>Allir</b>	<b>99,0</b>	<b>0,8</b>	<b>0,1</b>	<b>0,1</b>	<b>0,0</b>	<b>0,015</b>	<b>0,084</b>	<b>1569</b>
<b>Kyn</b>								
Karl	98,8	1,2	0,0	0,0	0,0	0,015	0,060	664
Kona	99,1	0,6	0,2	0,1	0,0	0,015	0,098	904
<b>Aldur</b>								
17 - 21 ára	98,7	1,2	0,1	0,0	0,0	0,014	0,071	864
22 - 26 ára	99,3	0,4	0,1	0,1	0,0	0,016	0,098	705
<b>Ert þú í námi</b>								
Nei	98,7	0,9	0,0	0,4	0,0	0,021	0,140	235
Já	99,0	0,8	0,1	0,0	0,0	0,014	0,070	1334
<b>Hvernig býrð þú núna</b>								
Hjá foreldrum/öðrum fullorðnum	99,0	0,7	0,2	0,1	0,0	0,016	0,097	989
Á eigin vegum	98,9	1,1	0,0	0,0	0,0	0,014	0,057	571
<b>Búseta - flokkuð</b>								
Höfuðborgarsvæðið	99,3	0,5	0,2	0,0	0,0	0,013	0,070	1010
Landsbyggðin	98,5	1,3	0,0	0,2	0,0	0,018	0,105	537
<b>Búseta</b>								
Stór Reykjavíkursvæðið	99,3	0,5	0,2	0,0	0,0	0,013	0,070	1010
Þéttb. við sjávars. (yfir 1000 íbúar)	98,7	1,0	0,0	0,3	0,0	0,016	0,113	398
Þéttbýli ekki við sjávarsíðuna	96,4	3,6	0,0	0,0	0,0	0,029	0,096	56
Þéttb. við sjávars. (200 - 1000 íbúar)	100,0	0,0	0,0	0,0	0,0	0,013	0,032	43
Dreifbýli	97,5	2,5	0,0	0,0	0,0	0,028	0,084	40
<b>Búseta til 17 ára aldurs -flokkuð</b>								
Höfuðborgarsvæðið	99,2	0,7	0,1	0,0	0,0	0,013	0,065	754
Landsbyggðin	98,7	1,1	0,1	0,1	0,0	0,018	0,102	752
Útlönd	100,0	0,0	0,0	0,0	0,0	0,004	0,020	41
<b>Búseta til 17 ára aldurs</b>								
Á stór Reykjavíkursvæðinu	99,2	0,7	0,1	0,0	0,0	0,013	0,065	754
Í þéttb. við sjávars. (yfir 1000 íbúar)	98,8	0,7	0,2	0,2	0,0	0,018	0,122	433
Í þéttb. ekki við sjávars. (yfir 1000 íbúar)	100,0	0,0	0,0	0,0	0,0	0,006	0,022	62
Í þéttb. við sjávars. (200-1000 íbúar)	99,1	0,9	0,0	0,0	0,0	0,014	0,054	112
Í þéttb. ekki við sjávars. (200-1000 íbúar)	91,7	8,3	0,0	0,0	0,0	0,045	0,141	24
Í dreifb. við sjávars.	95,5	4,5	0,0	0,0	0,0	0,031	0,107	44
Í dreifb. ekki við sjávars.	100,0	0,0	0,0	0,0	0,0	0,019	0,037	77
Í útlöndum	100,0	0,0	0,0	0,0	0,0	0,004	0,020	41
<b>Fjöldi barna yngri en 18 ára á heimili</b>								
Ekkert	99,5	0,3	0,2	0,0	0,0	0,012	0,064	584
Eitt	98,8	1,0	0,0	0,2	0,0	0,015	0,111	417
Tvö	98,0	1,6	0,4	0,0	0,0	0,020	0,103	246
Þrjú	97,7	2,3	0,0	0,0	0,0	0,022	0,080	86
Fjögur eða fleiri	100,0	0,0	0,0	0,0	0,0	0,010	0,029	26
<b>Átt þú barn/börn</b>								
	*							
Nei	99,1	0,8	0,1	0,0	0,0	0,014	0,069	1394
Já	98,1	1,3	0,0	0,6	0,0	0,027	0,170	157
<b>Heimilistekjur</b>								
Lægrí en 100.000 kr.	100,0	0,0	0,0	0,0	0,0	0,010	0,028	104
100.000 - 299.000 kr.	99,3	0,4	0,4	0,0	0,0	0,017	0,084	284
300.000 - 499.000 kr.	99,3	0,7	0,0	0,0	0,0	0,011	0,048	291
500.000 - 699.000 kr.	98,6	0,9	0,5	0,0	0,0	0,017	0,098	221
700.000 kr. og hærrí	98,6	1,4	0,0	0,0	0,0	0,015	0,064	276



**Tafla.12. Hlýri**

	<1 x í mánuði	1-3x í mánuði	4-6x í mánuði	2-3x í viku	4-7x í viku	M	SD	Fjöldi
<b>Allir</b>	<b>99,5</b>	<b>0,4</b>	<b>0,1</b>	<b>0,0</b>	<b>0,0</b>	<b>0,007</b>	<b>0,049</b>	<b>1489</b>
<b>Kyn</b>								
Karl	99,4	0,5	0,2	0,0	0,0	0,010	0,063	640
Kona	99,6	0,4	0,0	0,0	0,0	0,006	0,035	848
<b>Aldur</b>								
17 - 21 ára	99,9	0,1	0,0	0,0	0,0	0,003	0,024	803
22 - 26 ára	99,1	0,7	0,1	0,0	0,0	0,012	0,067	686
<b>Ert þú í námi</b>								
Nei	98,7	1,3	0,0	0,0	0,0	0,011	0,060	230
Já	99,7	0,2	0,1	0,0	0,0	0,007	0,047	1259
<b>Hvernig býrð þú núna</b>								
Hjá foreldrum/öðrum fullorðnum	99,6	0,4	0,0	0,0	0,0	0,006	0,038	923
Á eigin vegum	99,5	0,4	0,2	0,0	0,0	0,009	0,064	557
<b>Búseta - flokkuð</b>								
Höfuðborgarsvæðið	99,4	0,5	0,1	0,0	0,0	0,009	0,057	967
Landsbyggðin	99,8	0,2	0,0	0,0	0,0	0,004	0,028	500
<b>Búseta</b>								
Stór Reykjavíkursvæðið	99,4	0,5	0,1	0,0	0,0	0,009	0,057	967
Þéttb. við sjávars. (yfir 1000 íbúar)	100,0	0,0	0,0	0,0	0,0	0,002	0,014	368
Þéttbýli ekki við sjávarsíðuna	100,0	0,0	0,0	0,0	0,0	0,007	0,024	52
Þéttb. við sjávars. (200 - 1000 íbúar)	100,0	0,0	0,0	0,0	0,0	0,005	0,020	40
Dreifbýli	97,5	2,5	0,0	0,0	0,0	0,019	0,082	40
<b>Búseta til 17 ára aldurs -flokkuð</b>								
Höfuðborgarsvæðið	99,3	0,6	0,1	0,0	0,0	0,010	0,063	720
Landsbyggðin	99,7	0,3	0,0	0,0	0,0	0,005	0,032	711
Útlönd	100,0	0,0	0,0	0,0	0,0	0,005	0,021	37
<b>Búseta til 17 ára aldurs</b>								
Á stór Reykjavíkursvæðinu	99,3	0,6	0,1	0,0	0,0	0,010	0,063	720
Í þéttb. við sjávars. (yfir 1000 íbúar)	100,0	0,0	0,0	0,0	0,0	0,004	0,018	406
Í þéttb. ekki við sjávars. (yfir 1000 íbúar)	100,0	0,0	0,0	0,0	0,0	0,002	0,012	57
Í þéttb. við sjávars. (200-1000 íbúar)	100,0	0,0	0,0	0,0	0,0	0,005	0,021	109
Í þéttb. ekki við sjávars. (200-1000 íbúar)	95,7	4,3	0,0	0,0	0,0	0,022	0,104	23
Í dreifb. við sjávars.	100,0	0,0	0,0	0,0	0,0	0,002	0,013	45
Í dreifb. ekki við sjávars.	98,6	1,4	0,0	0,0	0,0	0,017	0,065	71
Í útlöndum	100,0	0,0	0,0	0,0	0,0	0,005	0,021	37
<b>Fjöldi barna yngri en 18 ára á heimili</b>								
Ekkert	99,1	0,7	0,2	0,0	0,0	0,012	0,070	564
Eitt	99,7	0,3	0,0	0,0	0,0	0,003	0,028	396
Tvö	99,6	0,4	0,0	0,0	0,0	0,006	0,037	228
Þrjú	100,0	0,0	0,0	0,0	0,0	0,007	0,024	81
Fjögur eða fleiri	100,0	0,0	0,0	0,0	0,0	0,011	0,030	25
<b>Átt þú barn/börn</b>								
Nei	99,5	0,4	0,1	0,0	0,0	0,007	0,050	1326
Já	99,3	0,7	0,0	0,0	0,0	0,008	0,045	146
<b>Heimilistekjur</b>								
Lægra en 100.000 kr.	99,0	0,0	1,0	0,0	0,0	0,015	0,126	100
100.000 - 299.000 kr.	99,6	0,4	0,0	0,0	0,0	0,008	0,037	271
300.000 - 499.000 kr.	99,3	0,7	0,0	0,0	0,0	0,009	0,047	276
500.000 - 699.000 kr.	99,1	0,9	0,0	0,0	0,0	0,009	0,051	214
700.000 kr. og hærrí	100,0	0,0	0,0	0,0	0,0	0,006	0,022	267

**Tafla.13. Keila**

	<1 x í mánuði	1-3x í mánuði	4-6x í mánuði	2-3x í viku	4-7x í viku	M	SD	Fjöldi
<b>Allir</b>	<b>99,5</b>	<b>0,5</b>	<b>0,1</b>	<b>0,0</b>	<b>0,0</b>	<b>0,008</b>	<b>0,051</b>	<b>1502</b>
<b>Kyn</b>								
Karl	99,2	0,8	0,0	0,0	0,0	0,009	0,048	651
Kona	99,6	0,2	0,1	0,0	0,0	0,008	0,053	850
<b>Aldur</b>								
17 - 21 ára	99,5	0,5	0,0	0,0	0,0	0,006	0,039	812
22 - 26 ára	99,4	0,4	0,1	0,0	0,0	0,011	0,062	690
<b>Ert þú í námi</b>								
Nei	98,7	0,9	0,4	0,0	0,0	0,015	0,096	229
Já	99,6	0,4	0,0	0,0	0,0	0,007	0,037	1273
<b>Hvernig býrð þú núna</b>								
Hjá foreldrum/öðrum fullorðnum	99,7	0,3	0,0	0,0	0,0	0,006	0,035	937
Á eigin vegum	99,1	0,7	0,2	0,0	0,0	0,012	0,071	556
<b>Búseta - flokkur</b>								
Höfuðborgarsvæðið	99,4	0,5	0,1	0,0	0,0	0,010	0,058	976
Landsbyggðin	99,6	0,4	0,0	0,0	0,0	0,005	0,035	504
<b>Búseta</b>								
Stór Reykjavíkursvæðið	99,4	0,5	0,1	0,0	0,0	0,010	0,058	976
Þéttb. við sjávars. (yfir 1000 íbúar)	99,7	0,3	0,0	0,0	0,0	0,004	0,030	371
Þéttbýli ekki við sjávarsíðuna	100,0	0,0	0,0	0,0	0,0	0,005	0,021	54
Þéttb. við sjávars. (200 - 1000 íbúar)	100,0	0,0	0,0	0,0	0,0	0,002	0,014	40
Dreifbýli	97,4	2,6	0,0	0,0	0,0	0,020	0,083	39
<b>Búseta til 17 ára aldurs -flokkur</b>								
Höfuðborgarsvæðið	99,3	0,7	0,0	0,0	0,0	0,010	0,047	727
Landsbyggðin	99,6	0,3	0,1	0,0	0,0	0,007	0,057	716
Útlönd	100,0	0,0	0,0	0,0	0,0	0,005	0,020	38
<b>Búseta til 17 ára aldurs</b>								
Á stór Reykjavíkursvæðinu	99,3	0,7	0,0	0,0	0,0	0,010	0,047	727
Í þéttb. við sjávars. (yfir 1000 íbúar)	99,5	0,2	0,2	0,0	0,0	0,008	0,069	408
Í þéttb. ekki við sjávars. (yfir 1000 íbúar)	100,0	0,0	0,0	0,0	0,0	0,000	0,000	57
Í þéttb. við sjávars. (200-1000 íbúar)	100,0	0,0	0,0	0,0	0,0	0,004	0,019	110
Í þéttb. ekki við sjávars. (200-1000 íbúar)	95,7	4,3	0,0	0,0	0,0	0,022	0,104	23
Í dreifb. við sjávars.	100,0	0,0	0,0	0,0	0,0	0,004	0,019	45
Í dreifb. ekki við sjávars.	100,0	0,0	0,0	0,0	0,0	0,012	0,031	73
Í útlöndum	100,0	0,0	0,0	0,0	0,0	0,005	0,020	38
<b>Fjöldi barna yngri en 18 ára á heimili</b>								
Ekkert	99,8	0,0	0,2	0,0	0,0	0,010	0,058	563
Eitt	99,5	0,5	0,0	0,0	0,0	0,006	0,039	398
Tvö	99,6	0,4	0,0	0,0	0,0	0,006	0,037	233
Þrjú	98,8	1,2	0,0	0,0	0,0	0,013	0,059	83
Fjögur eða fleiri	100,0	0,0	0,0	0,0	0,0	0,007	0,025	25
<b>Átt þú barn/börn</b>								
Nei	99,6	0,4	0,1	0,0	0,0	0,008	0,050	1337
Já	98,6	1,4	0,0	0,0	0,0	0,010	0,060	148
<b>Heimilistekjur</b>								
Lægra en 100.000 kr.	100,0	0,0	0,0	0,0	0,0	0,006	0,023	98
100.000 - 299.000 kr.	99,3	0,4	0,4	0,0	0,0	0,012	0,084	272
300.000 - 499.000 kr.	99,3	0,7	0,0	0,0	0,0	0,009	0,047	278
500.000 - 699.000 kr.	99,1	0,9	0,0	0,0	0,0	0,009	0,052	215
700.000 kr. og hærrí	99,6	0,4	0,0	0,0	0,0	0,008	0,037	269

Tafla.14. Túnfiskur

	<1 x í mánuði	1-3x í mánuði	4-6x í mánuði	2-3x í viku	4-7x í viku	M	SD	Fjöldi
<b>Allir</b>	<b>52,5</b>	<b>25,0</b>	<b>12,9</b>	<b>8,3</b>	<b>1,3</b>	<b>0,563</b>	<b>0,876</b>	<b>1618</b>
<b>Kyn</b>	<b>***</b>					<b>*</b>		
Karl	59,0	20,8	10,5	8,7	1,0	0,501	0,828	688
Kona	47,8	28,1	14,7	7,9	1,5	0,606	0,907	929
<b>Aldur</b>								
17 - 21 ára	55,1	24,2	12,3	6,9	1,6	0,529	0,887	888
22 - 26 ára	49,5	25,9	13,7	10,0	1,0	0,603	0,861	730
<b>Ert þú í námi</b>								
Nei	50,4	24,8	12,2	10,6	2,0	0,655	1,021	246
Já	52,9	25,0	13,0	7,9	1,2	0,546	0,847	1372
<b>Hvernig býrð þú núna</b>								
Hjá foreldrum/öðrum fullorðnum	53,8	24,0	13,1	7,6	1,5	0,551	0,886	1022
Á eigin vegum	49,9	26,9	12,6	9,5	1,0	0,588	0,863	587
<b>Búseta - flokkuð</b>	<b>**</b>					<b>**</b>		
Höfuðborgarsvæðið	49,1	26,4	13,5	9,2	1,7	0,620	0,935	1044
Landsbyggðin	58,1	22,9	12,2	6,4	0,5	0,460	0,750	551
<b>Búseta</b>						<b>**</b>		
Stór Reykjavíkursvæðið	49,1	26,4	13,5	9,2	1,7	0,620	0,935	1044
Þéttb. við sjávars. (yfir 1000 íbúar)	58,3	21,8	11,9	7,2	0,7	0,483	0,810	403
Þéttbýli ekki við sjávarsíðuna	60,0	28,3	10,0	1,7	0,0	0,324	0,441	60
Þéttb. við sjávars. (200 - 1000 íbúar)	58,1	25,6	14,0	2,3	0,0	0,389	0,591	43
Dreifbýli	53,3	22,2	15,6	8,9	0,0	0,505	0,640	45
<b>Búseta til 17 ára aldurs -flokkuð</b>	<b>**</b>					<b>***</b>		
Höfuðborgarsvæðið	48,1	25,4	15,1	9,3	2,2	0,661	0,990	784
Landsbyggðin	56,6	24,6	11,2	7,2	0,5	0,471	0,745	769
Útlönd	42,9	33,3	9,5	14,3	0,0	0,643	0,804	42
<b>Búseta til 17 ára aldurs</b>						<b>**</b>		
Á stór Reykjavíkursvæðinu	48,1	25,4	15,1	9,3	2,2	0,661	0,990	784
Í þéttb. við sjávars. (yfir 1000 íbúar)	56,1	24,8	12,0	6,4	0,7	0,482	0,791	440
Í þéttb. ekki við sjávars. (yfir 1000 íbúar)	60,3	20,6	11,1	7,9	0,0	0,431	0,667	63
Í þéttb. við sjávars. (200-1000 íbúar)	57,9	23,7	10,5	7,0	0,9	0,453	0,724	114
Í þéttb. ekki við sjávars. (200-1000 íbúar)	42,3	42,3	3,8	11,5	0,0	0,497	0,629	26
Í dreifb. við sjávars.	51,1	27,7	6,4	14,9	0,0	0,585	0,807	47
Í dreifb. ekki við sjávars.	62,0	20,3	12,7	5,1	0,0	0,387	0,554	79
Í útlöndum	42,9	33,3	9,5	14,3	0,0	0,643	0,804	42
<b>Fjöldi barna yngri en 18 ára á heimili</b>								
Ekkert	51,5	25,7	13,5	7,9	1,3	0,578	0,918	606
Eitt	53,4	24,9	13,2	7,5	0,9	0,535	0,814	425
Tvö	52,2	26,7	12,2	6,7	2,4	0,569	0,944	255
Þrjú	42,4	28,3	17,4	10,9	1,1	0,656	0,826	92
Fjögur eða fleiri	70,4	11,1	3,7	14,8	0,0	0,418	0,724	27
<b>Átt þú barn/börn</b>	<b>*</b>							
Nei	52,6	25,4	12,9	7,7	1,4	0,554	0,876	1439
Já	49,1	23,0	13,7	14,3	0,0	0,649	0,841	161
<b>Heimilistekjur</b>								
Lægrí en 100.000 kr.	57,9	25,2	10,3	5,6	0,9	0,455	0,759	107
100.000 - 299.000 kr.	45,8	25,6	17,8	8,8	2,0	0,667	0,936	297
300.000 - 499.000 kr.	51,3	25,3	12,7	9,0	1,7	0,611	0,958	300
500.000 - 699.000 kr.	55,9	24,3	11,3	7,2	1,4	0,529	0,912	222
700.000 kr. og hærrí	49,5	27,4	13,0	9,5	0,7	0,564	0,827	285

**Tafla.15. Síld**

	<1 x í mánuði	1-3x í mánuði	4-6x í mánuði	2-3x í viku	4-7x í viku	M	SD	Fjöldi
<b>Allir</b>	<b>90,6</b>	<b>7,1</b>	<b>1,6</b>	<b>0,6</b>	<b>0,1</b>	<b>0,091</b>	<b>0,346</b>	<b>1601</b>
<b>Kyn</b>	<b>**</b>					<b>**</b>		
Karl	87,7	9,5	1,6	0,9	0,3	0,123	0,463	682
Kona	92,8	5,2	1,6	0,3		0,067	0,220	918
<b>Aldur</b>								
17 - 21 ára	90,9	6,9	1,4	0,6	0,2	0,093	0,407	881
22 - 26 ára	90,3	7,2	1,9	0,6	0,0	0,089	0,254	720
<b>Ert þú í námi</b>								
Nei	88,0	8,3	2,5	1,2	0,0	0,113	0,313	242
Já	91,1	6,8	1,5	0,4	0,1	0,087	0,352	1359
<b>Hvernig býrð þú núna</b>								
Hjá foreldrum/öðrum fullorðnum	90,4	7,5	1,4	0,5	0,2	0,094	0,387	1011
Á eigin vegum	90,9	6,4	2,1	0,7	0,0	0,087	0,264	581
<b>Búseta - flokkuð</b>								
Höfuðborgarsvæðið	90,3	7,4	1,5	0,6	0,2	0,098	0,391	1033
Landsbyggðin	90,8	6,8	1,8	0,6	0,0	0,082	0,250	545
<b>Búseta</b>								
Stór Reykjavíkursvæðið	90,3	7,4	1,5	0,6	0,2	0,098	0,391	1033
Þéttb. við sjávars. (yfir 1000 íbúar)	92,5	5,5	1,5	0,5	0,0	0,069	0,232	400
Þéttbýli ekki við sjávarsíðuna	91,5	5,1	3,4	0,0	0,0	0,088	0,247	59
Þéttb. við sjávars. (200 - 1000 íbúar)	93,0	7,0	0,0	0,0	0,0	0,047	0,129	43
Dreifbýli	72,1	20,9	4,7	2,3	0,0	0,228	0,414	43
<b>Búseta til 17 ára aldurs -flokkuð</b>								
Höfuðborgarsvæðið	90,2	7,7	1,0	0,8	0,3	0,102	0,429	775
Landsbyggðin	91,3	6,3	2,0	0,4	0,0	0,078	0,240	761
Útlönd	85,7	7,1	7,1	0,0	0,0	0,140	0,338	42
<b>Búseta til 17 ára aldurs</b>	<b>*</b>							
Á stór Reykjavíkursvæðinu	90,2	7,7	1,0	0,8	0,3	0,102	0,429	775
Í þéttb. við sjávars. (yfir 1000 íbúar)	92,2	6,2	1,4	0,2	0,0	0,065	0,208	436
Í þéttb. ekki við sjávars. (yfir 1000 íbúar)	90,5	3,2	6,3	0,0	0,0	0,110	0,313	63
Í þéttb. við sjávars. (200-1000 íbúar)	95,5	4,5	0,0	0,0	0,0	0,034	0,106	112
Í þéttb. ekki við sjávars. (200-1000 íbúar)	88,5	7,7	3,8	0,0	0,0	0,090	0,273	26
Í dreifb. við sjávars.	89,4	10,6	0,0	0,0	0,0	0,074	0,153	47
Í dreifb. ekki við sjávars.	83,1	9,1	5,2	2,6	0,0	0,190	0,420	77
Í útlöndum	85,7	7,1	7,1	0,0	0,0	0,140	0,338	42
<b>Fjöldi barna yngri en 18 ára á heimili</b>	<b>*</b>					<b>*</b>		
Ekkert	93,3	4,5	1,5	0,7	0,0	0,072	0,241	597
Eitt	90,8	8,0	1,2	0,0	0,0	0,069	0,188	423
Tvö	88,0	9,2	1,2	1,2	0,4	0,127	0,522	250
Þrjú	83,7	9,8	5,4	1,1	0,0	0,159	0,362	92
Fjögur eða fleiri	88,9	11,1	0,0	0,0	0,0	0,066	0,159	27
<b>Átt þú barn/börn</b>								
Nei	90,7	7,1	1,5	0,6	0,1	0,092	0,358	1423
Já	89,9	6,9	3,1	0,0	0,0	0,093	0,245	159
<b>Heimilistekjur</b>								
Lægrí en 100.000 kr.	94,3	2,9	2,9	0,0	0,0	0,062	0,222	105
100.000 - 299.000 kr.	89,5	7,1	2,0	1,4	0,0	0,106	0,308	294
300.000 - 499.000 kr.	92,2	6,8	0,7	0,3	0,0	0,069	0,196	294
500.000 - 699.000 kr.	90,1	7,2	1,8	0,9	0,0	0,090	0,274	223
700.000 kr. og hærri	90,0	6,4	2,1	0,7	0,7	0,140	0,641	280

**Tafla.16. Sardínur**

	<1 x í mánuði	1-3x í mánuði	4-6x í mánuði	2-3x í viku	4-7x í viku	M	SD	Fjöldi
<b>Allir</b>	<b>95,4</b>	<b>2,6</b>	<b>1,4</b>	<b>0,6</b>	<b>0,1</b>	<b>0,056</b>	<b>0,267</b>	<b>1597</b>
<b>Kyn</b>								
Karl	94,4	3,3	1,6	0,6	0,1	0,068	0,301	676
Kona	96,1	2,1	1,3	0,5	0,0	0,048	0,238	920
<b>Aldur</b>								
17 - 21 ára	94,4	3,4	1,6	0,5	0,1	0,059	0,278	879
22 - 26 ára	96,5	1,5	1,3	0,7	0,0	0,053	0,252	718
<b>Ert þú í námi</b>								
Nei	93,3	3,3	2,5	0,8	0,0	0,080	0,311	240
Já	95,7	2,4	1,3	0,5	0,1	0,052	0,258	1357
<b>Hvernig býrð þú núna</b>								
Hjá foreldrum/öðrum fullorðnum	95,4	2,6	1,5	0,5	0,1	0,056	0,268	1011
Á eigin vegum	95,5	2,6	1,2	0,7	0,0	0,056	0,262	577
<b>Búseta - flokkuð</b>								
Höfuðborgarsvæðið	95,2	2,9	1,5	0,4	0,0	0,052	0,221	1031
Landsbyggðin	95,6	1,8	1,5	0,9	0,2	0,065	0,341	543
<b>Búseta</b>								
Stór Reykjavíkursvæðið	95,2	2,9	1,5	0,4	0,0	0,052	0,221	1031
Þéttb. við sjávars. (yfir 1000 íbúar)	96,2	2,0	1,3	0,3	0,3	0,051	0,309	399
Þéttbýli ekki við sjávarsíðuna	96,6	0,0	0,0	3,4	0,0	0,100	0,468	58
Þéttb. við sjávars. (200 - 1000 íbúar)	95,3	0,0	2,3	2,3	0,0	0,082	0,355	43
Dreifbýli	88,4	4,7	4,7	2,3	0,0	0,132	0,405	43
<b>Búseta til 17 ára aldurs -flokkuð</b>								
Höfuðborgarsvæðið	95,5	2,7	1,2	0,6	0,0	0,053	0,236	774
Landsbyggðin	95,8	2,1	1,4	0,5	0,1	0,056	0,294	759
Útlönd	85,7	9,5	4,8	0,0	0,0	0,118	0,296	42
<b>Búseta til 17 ára aldurs</b>								
Á stór Reykjavíkursvæðinu	95,5	2,7	1,2	0,6	0,0	0,053	0,236	774
Í þéttb. við sjávars. (yfir 1000 íbúar)	96,3	2,3	1,2	0,0	0,2	0,046	0,283	434
Í þéttb. ekki við sjávars. (yfir 1000 íbúar)	95,2	0,0	3,2	1,6	0,0	0,080	0,330	63
Í þéttb. við sjávars. (200-1000 íbúar)	97,3	1,8	0,9	0,0	0,0	0,025	0,135	113
Í þéttb. ekki við sjávars. (200-1000 íbúar)	88,5	3,8	3,8	3,8	0,0	0,203	0,626	26
Í dreifb. við sjávars.	97,9	0,0	2,1	0,0	0,0	0,040	0,183	47
Í dreifb. ekki við sjávars.	92,1	3,9	1,3	2,6	0,0	0,101	0,358	76
Í útlöndum	85,7	9,5	4,8	0,0	0,0	0,118	0,296	42
<b>Fjöldi barna yngri en 18 ára á heimili</b>								
Ekkert	97,0	1,5	0,8	0,5	0,2	0,047	0,279	597
Eitt	95,2	3,1	1,2	0,5	0,0	0,051	0,236	420
Tvö	92,8	3,2	3,2	0,8	0,0	0,082	0,291	250
Þrjú	91,3	5,4	1,1	2,2	0,0	0,106	0,404	92
Fjögur eða fleiri	96,3	3,7	0,0	0,0	0,0	0,022	0,097	27
<b>Átt þú barn/börn</b>								
Nei	95,3	2,7	1,5	0,4	0,1	0,054	0,250	1421
Já	95,6	1,3	1,3	1,9	0,0	0,084	0,396	158
<b>Heimilistekjur</b>								
Lægra en 100.000 kr.	99,0	1,0	0,0	0,0	0,0	0,013	0,055	104
100.000 - 299.000 kr.	94,8	2,4	1,7	1,0	0,0	0,070	0,296	291
300.000 - 499.000 kr.	95,3	3,4	1,0	0,3	0,0	0,051	0,231	295
500.000 - 699.000 kr.	92,8	2,7	3,2	0,9	0,5	0,102	0,443	222
700.000 kr. og hærrí	96,1	1,8	1,4	0,7	0,0	0,051	0,232	280

Tafla.17. Áí

	<1 x í mánuði	1-3x í mánuði	4-6x í mánuði	2-3x í viku	4-7x í viku	M	SD	Fjöldi
<b>Allir</b>	<b>99,7</b>	<b>0,2</b>	<b>0,1</b>	<b>0,0</b>	<b>0,0</b>	<b>0,005</b>	<b>0,041</b>	<b>1587</b>
<b>Kyn</b>								
Karl	99,6	0,3	0,1	0,0	0,0	0,007	0,058	673
Kona	99,9	0,1	0,0	0,0	0,0	0,003	0,022	913
<b>Aldur</b>								
17 - 21 ára	99,8	0,1	0,1	0,0	0,0	0,005	0,048	874
22 - 26 ára	99,7	0,3	0,0	0,0	0,0	0,004	0,031	713
<b>Ert þú í námi</b>								
Nei	99,6	0,4	0,0	0,0	0,0	0,005	0,036	240
Já	99,8	0,1	0,1	0,0	0,0	0,005	0,042	1347
<b>Hvernig býrð þú núna</b>								
Hjá foreldrum/öðrum fullorðnum	99,8	0,1	0,1	0,0	0,0	0,005	0,046	1003
Á eigin vegum	99,7	0,3	0,0	0,0	0,0	0,004	0,033	575
<b>Búseta - flokkuð</b>								
Höfuðborgarsvæðið	99,7	0,2	0,1	0,0	0,0	0,005	0,048	1027
Landsbyggðin	99,8	0,2	0,0	0,0	0,0	0,003	0,026	538
<b>Búseta</b>								
Stór Reykjavíkursvæðið	99,7	0,2	0,1	0,0	0,0	0,005	0,048	1027
Þéttb. við sjávars. (yfir 1000 íbúar)	100,0	0,0	0,0	0,0	0,0	0,002	0,013	394
Þéttbýli ekki við sjávarsíðuna	100,0	0,0	0,0	0,0	0,0	0,006	0,023	58
Þéttb. við sjávars. (200 - 1000 íbúar)	100,0	0,0	0,0	0,0	0,0	0,000	0,000	43
Dreifbýli	97,7	2,3	0,0	0,0	0,0	0,018	0,079	43
<b>Búseta til 17 ára aldurs -flokkuð</b>								
Höfuðborgarsvæðið	99,7	0,1	0,1	0,0	0,0	0,006	0,051	774
Landsbyggðin	99,7	0,3	0,0	0,0	0,0	0,004	0,030	749
Útlönd	100,0	0,0	0,0	0,0	0,0	0,002	0,014	42
<b>Búseta til 17 ára aldurs</b>								
Á stór Reykjavíkursvæðinu	99,7	0,1	0,1	0,0	0,0	0,006	0,051	774
Í þéttb. við sjávars. (yfir 1000 íbúar)	99,8	0,2	0,0	0,0	0,0	0,004	0,029	429
Í þéttb. ekki við sjávars. (yfir 1000 íbúar)	100,0	0,0	0,0	0,0	0,0	0,000	0,000	61
Í þéttb. við sjávars. (200-1000 íbúar)	100,0	0,0	0,0	0,0	0,0	0,001	0,009	111
Í þéttb. ekki við sjávars. (200-1000 íbúar)	96,2	3,8	0,0	0,0	0,0	0,019	0,098	26
Í dreifb. við sjávars.	100,0	0,0	0,0	0,0	0,0	0,002	0,013	46
Í dreifb. ekki við sjávars.	100,0	0,0	0,0	0,0	0,0	0,007	0,024	76
Í útlöndum	100,0	0,0	0,0	0,0	0,0	0,002	0,014	42
<b>Fjöldi barna yngri en 18 ára á heimili</b>								
	***					***		
Ekkert	99,8	0,2	0,0	0,0	0,0	0,004	0,026	593
Eitt	99,8	0,2	0,0	0,0	0,0	0,003	0,028	416
Tvö	99,6	0,4	0,0	0,0	0,0	0,006	0,036	250
Þrjú	100,0	0,0	0,0	0,0	0,0	0,006	0,023	90
Fjögur eða fleiri	96,3	0,0	3,7	0,0	0,0	0,046	0,241	27
<b>Átt þú barn/börn</b>								
Nei	99,8	0,1	0,1	0,0	0,0	0,005	0,041	1413
Já	99,4	0,6	0,0	0,0	0,0	0,005	0,042	157
<b>Heimilistekjur</b>								
Lægra en 100.000 kr.	100,0	0,0	0,0	0,0	0,0	0,001	0,009	105
100.000 - 299.000 kr.	100,0	0,0	0,0	0,0	0,0	0,004	0,018	289
300.000 - 499.000 kr.	99,7	0,3	0,0	0,0	0,0	0,004	0,033	293
500.000 - 699.000 kr.	99,5	0,5	0,0	0,0	0,0	0,007	0,039	222
700.000 kr. og hærrí	99,6	0,0	0,4	0,0	0,0	0,006	0,076	276

**Tafla.18. Rækjur**

	<1 x í mánuði	1-3x í mánuði	4-6x í mánuði	2-3x í viku	4-7x í viku	M	SD	Fjöldi
<b>Allir</b>	<b>60,9</b>	<b>26,3</b>	<b>9,4</b>	<b>3,1</b>	<b>0,2</b>	<b>0,362</b>	<b>0,571</b>	<b>1623</b>
<b>Kyn</b>	<b>***</b>					<b>***</b>		
Karl	55,0	29,1	11,1	4,3	0,4	0,433	0,660	693
Kona	65,4	24,2	8,1	2,3	0,1	0,308	0,488	930
<b>Aldur</b>								
17 - 21 ára	60,9	25,2	10,3	3,5	0,1	0,364	0,552	896
22 - 26 ára	60,9	27,6	8,3	2,8	0,4	0,358	0,595	727
<b>Ert þú í námi</b>								
Nei	56,3	27,9	11,7	3,2	0,8	0,418	0,644	247
Já	61,8	26,0	8,9	3,1	0,1	0,351	0,557	1376
<b>Hvernig býrð þú núna</b>						<b>*</b>		
Hjá foreldrum/öðrum fullorðnum	60,0	25,8	10,0	4,0	0,3	0,388	0,622	1025
Á eigin vegum	62,1	27,5	8,5	1,7	0,2	0,320	0,470	589
<b>Búseta - flokkur</b>								
Höfuðborgarsvæðið	61,5	26,8	9,0	2,5	0,2	0,345	0,544	1045
Landsbyggðin	59,8	25,4	10,3	4,1	0,4	0,393	0,619	555
<b>Búseta</b>								
Stór Reykjavíkursvæðið	61,5	26,8	9,0	2,5	0,2	0,345	0,544	1045
Þéttb. við sjávars. (yfir 1000 íbúar)	59,1	26,0	9,6	4,9	0,5	0,411	0,664	408
Þéttbýli ekki við sjávarsíðuna	64,4	22,0	11,9	1,7	0,0	0,324	0,458	59
Þéttb. við sjávars. (200 - 1000 íbúar)	53,5	30,2	14,0	2,3	0,0	0,397	0,486	43
Dreifbýli	66,7	20,0	11,1	2,2	0,0	0,311	0,472	45
<b>Búseta til 17 ára aldurs -flokkur</b>								
Höfuðborgarsvæðið	61,1	26,2	9,7	2,7	0,3	0,356	0,571	785
Landsbyggðin	60,5	26,6	9,1	3,6	0,3	0,368	0,570	772
Útlönd	60,5	23,3	11,6	4,7	0,0	0,428	0,699	43
<b>Búseta til 17 ára aldurs</b>								
Á stór Reykjavíkursvæðinu	61,1	26,2	9,7	2,7	0,3	0,356	0,571	785
Í þéttb. við sjávars. (yfir 1000 íbúar)	61,9	25,2	9,3	3,4	0,2	0,358	0,567	441
Í þéttb. ekki við sjávars. (yfir 1000 íbúar)	63,5	22,2	9,5	4,8	0,0	0,373	0,586	63
Í þéttb. við sjávars. (200-1000 íbúar)	56,9	30,2	7,8	4,3	0,9	0,406	0,653	116
Í þéttb. ekki við sjávars. (200-1000 íbúar)	46,2	38,5	11,5	3,8	0,0	0,466	0,651	26
Í dreifb. við sjávars.	60,4	33,3	2,1	4,2	0,0	0,304	0,443	48
Í dreifb. ekki við sjávars.	60,3	24,4	12,8	2,6	0,0	0,364	0,487	78
Í útlöndum	60,5	23,3	11,6	4,7	0,0	0,428	0,699	43
<b>Fjöldi barna yngri en 18 ára á heimili</b>								
Ekkert	61,6	27,0	8,4	3,0	0,0	0,340	0,503	610
Eitt	64,9	23,3	9,2	2,4	0,2	0,333	0,583	424
Tvö	56,5	29,8	10,6	2,7	0,4	0,383	0,586	255
Þrjú	56,4	23,4	14,9	5,3	0,0	0,434	0,567	94
Fjögur eða fleiri	55,6	33,3	3,7	7,4	0,0	0,381	0,553	27
<b>Átt þú barn/börn</b>								
Nei	61,4	26,2	9,0	3,2	0,2	0,357	0,568	1445
Já	60,0	25,6	11,3	3,1	0,0	0,357	0,491	160
<b>Heimilistekjur</b>	<b>*</b>					<b>***</b>		
Lægr en 100.000 kr.	73,1	20,4	5,6	0,9	0,0	0,230	0,356	108
100.000 - 299.000 kr.	56,6	30,2	10,8	2,0	0,3	0,376	0,538	295
300.000 - 499.000 kr.	62,7	27,7	6,9	2,6	0,0	0,316	0,469	303
500.000 - 699.000 kr.	61,0	24,7	10,8	3,6	0,0	0,368	0,536	223
700.000 kr. og hærrí	54,4	25,3	13,7	6,3	0,4	0,481	0,678	285

**Tafla.19. Hörpuskel**

	<1 x í mánuði	1-3x í mánuði	4-6x í mánuði	2-3x í viku	4-7x í viku	M	SD	Fjöldi
<b>Allir</b>	<b>85,5</b>	<b>3,2</b>	<b>1,0</b>	<b>0,3</b>	<b>0,0</b>	<b>0,051</b>	<b>0,189</b>	<b>1591</b>
<b>Kyn</b>								
Karl	94,7	3,4	1,5	0,4	0,0	0,060	0,218	673
Kona	96,2	3,1	0,7	0,1	0,0	0,044	0,165	917
<b>Aldur</b>								
17 - 21 ára	96,1	2,9	0,9	0,1	0,0	0,039	0,160	875
22 - 26 ára	94,8	3,6	1,1	0,4	0,0	0,065	0,220	716
<b>Ert þú í námi</b>								
Nei	95,0	3,8	1,3	0,0	0,0	0,053	0,167	240
Já	95,6	3,1	1,0	0,3	0,0	0,050	0,193	1351
<b>Hvernig býrð þú núna</b>								
Hjá foreldrum/öðrum fullorðnum	95,4	3,1	1,2	0,3	0,0	0,052	0,205	1004
Á eigin vegum	95,7	3,5	0,7	0,2	0,0	0,050	0,161	578
<b>Búseta - flokkuð</b>								
Höfuðborgarsvæðið	94,8	3,7	1,3	0,3	0,0	0,059	0,197	1030
Landsbyggðin	97,0	2,2	0,6	0,2	0,0	0,036	0,176	539
<b>Búseta</b>								
Stór Reykjavíkursvæðið	94,8	3,7	1,3	0,3	0,0	0,059	0,197	1030
Þéttb. við sjávars. (yfir 1000 íbúar)	96,7	2,5	0,5	0,3	0,0	0,037	0,191	396
Þéttbýli ekki við sjávarsíðuna	98,3	1,7	0,0	0,0	0,0	0,024	0,072	59
Þéttb. við sjávars. (200 - 1000 íbúar)	95,2	2,4	2,4	0,0	0,0	0,057	0,206	42
Dreifbýli	100,0	0,0	0,0	0,0	0,0	0,019	0,037	42
<b>Búseta til 17 ára aldurs -flokkuð</b>								
Höfuðborgarsvæðið	94,2	4,3	1,4	0,1	0,0	0,059	0,190	772
Landsbyggðin	97,0	2,3	0,5	0,3	0,0	0,041	0,176	755
Útlönd	92,9	2,4	2,4	2,4	0,0	0,109	0,363	42
<b>Búseta til 17 ára aldurs</b>								
Á stór Reykjavíkursvæðinu	94,2	4,3	1,4	0,1	0,0	0,059	0,190	772
Í þéttb. við sjávars. (yfir 1000 íbúar)	96,5	2,3	0,7	0,5	0,0	0,047	0,214	433
Í þéttb. ekki við sjávars. (yfir 1000 íbúar)	96,8	3,2	0,0	0,0	0,0	0,032	0,092	63
Í þéttb. við sjávars. (200-1000 íbúar)	96,4	2,7	0,9	0,0	0,0	0,039	0,144	111
Í þéttb. ekki við sjávars. (200-1000 íbúar)	96,0	4,0	0,0	0,0	0,0	0,031	0,102	25
Í dreifb. við sjávars.	100,0	0,0	0,0	0,0	0,0	0,016	0,034	46
Í dreifb. ekki við sjávars.	98,7	1,3	0,0	0,0	0,0	0,035	0,068	77
Í útlöndum	92,9	2,4	2,4	2,4	0,0	0,109	0,363	42
<b>Fjöldi barna yngri en 18 ára á heimili</b>								
Ekkert	95,5	3,0	1,2	0,3	0,0	0,058	0,195	594
Eitt	96,4	2,9	0,7	0,0	0,0	0,036	0,135	419
Tvö	94,4	4,0	1,2	0,4	0,0	0,056	0,207	250
Þrjú	95,6	3,3	1,1	0,0	0,0	0,043	0,158	91
Fjögur eða fleiri	96,3	0,0	0,0	3,7	0,0	0,121	0,576	27
<b>Átt þú barn/börn</b>								
Nei	95,5	3,3	0,9	0,2	0,0	0,049	0,174	1415
Já	95,6	2,5	1,3	0,6	0,0	0,067	0,284	158
<b>Heimilistekjur</b>								
Lægra en 100.000 kr.	98,1	1,9	0,0	0,0	0,0	0,028	0,076	105
100.000 - 299.000 kr.	94,8	3,4	1,7	0,0	0,0	0,057	0,185	290
300.000 - 499.000 kr.	96,6	2,4	1,0	0,0	0,0	0,045	0,147	295
500.000 - 699.000 kr.	96,8	2,3	0,5	0,5	0,0	0,043	0,175	221
700.000 kr. og hærrí	92,1	5,0	1,8	1,1	0,0	0,087	0,310	278



Tafla.20. Humar

	<1 x í mánuði	1-3x í mánuði	4-6x í mánuði	2-3x í viku	4-7x í viku	M	SD	Fjöldi
<b>Allir</b>	<b>86,0</b>	<b>10,9</b>	<b>2,4</b>	<b>0,7</b>	<b>0,1</b>	<b>0,146</b>	<b>0,315</b>	<b>1618</b>
<b>Kyn</b>								
Karl	84,1	12,0	2,9	1,0	0,0	0,164	0,328	690
Kona	87,5	9,9	2,0	0,4	0,1	0,133	0,304	927
<b>Aldur</b>								
17 - 21 ára	85,4	11,4	2,5	0,7	0,0	0,144	0,306	892
22 - 26 ára	86,6	10,2	2,3	0,7	0,1	0,150	0,326	726
<b>Ert þú í námi</b>								
Nei	87,4	8,9	2,8	0,8	0,0	0,143	0,321	247
Já	85,7	11,2	2,3	0,7	0,1	0,147	0,314	1371
<b>Hvernig býrð þú núna</b>								
Hjá foreldrum/öðrum fullorðnum	84,1	12,6	2,3	0,9	0,1	0,159	0,348	1023
Á eigin vegum	89,1	8,0	2,6	0,3	0,0	0,125	0,249	587
<b>Búseta - flokkur</b>								
Höfuðborgarsvæðið	86,0	11,5	1,9	0,6	0,0	0,140	0,275	1043
Landsbyggðin	85,5	10,0	3,4	0,9	0,2	0,161	0,384	552
<b>Búseta</b>								
Stór Reykjavíkursvæðið	86,0	11,5	1,9	0,6	0,0	0,140	0,275	1043
Þéttb. við sjávars. (yfir 1000 íbúar)	84,7	10,6	3,5	1,0	0,2	0,169	0,412	405
Þéttbýli ekki við sjávarsíðuna	88,1	8,5	1,7	1,7	0,0	0,142	0,318	59
Þéttb. við sjávars. (200 - 1000 íbúar)	86,0	9,3	4,7	0,0	0,0	0,147	0,283	43
Dreifbýli	88,9	6,7	4,4	0,0	0,0	0,129	0,273	45
<b>Búseta til 17 ára aldurs -flokkur</b>								
Höfuðborgarsvæðið	86,0	11,3	2,0	0,6	0,0	0,142	0,287	785
Landsbyggðin	85,6	10,7	2,9	0,8	0,1	0,155	0,349	769
Útlönd	88,4	9,3	2,3	0,0	0,0	0,124	0,223	43
<b>Búseta til 17 ára aldurs</b>								
Á stór Reykjavíkursvæðinu	86,0	11,3	2,0	0,6	0,0	0,142	0,287	785
Í þéttb. við sjávars. (yfir 1000 íbúar)	83,1	12,1	3,9	0,7	0,2	0,176	0,385	439
Í þéttb. ekki við sjávars. (yfir 1000 íbúar)	90,5	6,3	1,6	1,6	0,0	0,123	0,307	63
Í þéttb. við sjávars. (200-1000 íbúar)	91,3	7,8	0,0	0,9	0,0	0,115	0,300	115
Í þéttb. ekki við sjávars. (200-1000 íbúar)	84,6	15,4	0,0	0,0	0,0	0,105	0,177	26
Í dreifb. við sjávars.	81,3	10,4	6,3	2,1	0,0	0,196	0,418	48
Í dreifb. ekki við sjávars.	89,7	9,0	1,3	0,0	0,0	0,111	0,188	78
Í útlöndum	88,4	9,3	2,3	0,0	0,0	0,124	0,223	43
<b>Fjöldi barna yngri en 18 ára á heimili</b>								
Ekkert	88,2	9,1	2,0	0,7	0,0	0,132	0,275	604
Eitt	86,4	11,7	1,6	0,2	0,0	0,127	0,229	426
Tvö	83,2	11,7	3,9	1,2	0,0	0,171	0,335	256
Þrjú	78,7	13,8	6,4	1,1	0,0	0,207	0,373	94
Fjögur eða fleiri	74,1	22,2	0,0	0,0	3,7	0,323	0,956	27
<b>Átt þú barn/börn</b>								
Nei	85,8	11,2	2,4	0,6	0,0	0,141	0,274	1441
Já	86,9	8,8	3,1	0,6	0,6	0,172	0,477	160
<b>Heimilistekjur</b>								
Lægra en 100.000 kr.	87,7	9,4	2,8	0,0	0,0	0,126	0,237	106
100.000 - 299.000 kr.	87,4	8,9	3,4	0,3	0,0	0,139	0,272	293
300.000 - 499.000 kr.	87,8	9,2	2,3	0,7	0,0	0,133	0,269	303
500.000 - 699.000 kr.	85,3	13,4	1,3	0,0	0,0	0,125	0,207	224
700.000 kr. og hærrí	80,1	15,4	2,1	2,1	0,3	0,214	0,486	286

Tafla.21. Skata

	<1 x í mánuði	1-3x í mánuði	4-6x í mánuði	2-3x í viku	4-7x í viku	M	SD	Fjöldi
<b>Allir</b>	<b>99,1</b>	<b>0,8</b>	<b>0,1</b>	<b>0,0</b>	<b>0,1</b>	<b>0,022</b>	<b>0,185</b>	<b>1600</b>
<b>Kyn</b>								
Karl	98,7	1,2	0,0	0,0	0,1	0,029	0,274	682
Kona	99,3	0,5	0,1	0,0	0,0	0,017	0,063	917
<b>Aldur</b>								
17 - 21 ára	99,1	0,8	0,1	0,0	0,0	0,018	0,067	880
22 - 26 ára	99,0	0,8	0,0	0,0	0,1	0,027	0,266	720
<b>Ert þú í námi</b>								
Nei	98,4	1,2	0,0	0,0	0,4	0,046	0,452	243
Já	99,2	0,7	0,1	0,0	0,0	0,018	0,062	1357
<b>Hvernig býrð þú núna</b>								
Hjá foreldrum/öðrum fullorðnum	99,2	0,7	0,1	0,0	0,0	0,017	0,064	1011
Á eigin vegum	98,8	1,0	0,0	0,0	0,2	0,031	0,296	579
<b>Búseta - flokkuð</b>								
Höfuðborgarsvæðið	99,2	0,8	0,0	0,0	0,0	0,017	0,053	1032
Landsbyggðin	98,7	0,9	0,2	0,0	0,2	0,033	0,309	544
<b>Búseta ***</b>								
Stór Reykjavíkursvæðið	99,2	0,8	0,0	0,0	0,0	0,017	0,053	1032
Þéttb. við sjávars. (yfir 1000 íbúar)	99,0	0,8	0,3	0,0	0,0	0,018	0,081	399
Þéttbýli ekki við sjávarsíðuna	98,3	1,7	0,0	0,0	0,0	0,024	0,072	59
Þéttb. við sjávars. (200 - 1000 íbúar)	100,0	0,0	0,0	0,0	0,0	0,021	0,039	42
Dreifbýli	95,5	2,3	0,0	0,0	2,3	0,189	1,054	44
<b>Búseta til 17 ára aldurs -flokkuð</b>								
Höfuðborgarsvæðið	99,4	0,6	0,0	0,0	0,0	0,015	0,049	775
Landsbyggðin	98,9	0,8	0,1	0,0	0,1	0,029	0,263	759
Útlönd	95,3	4,7	0,0	0,0	0,0	0,034	0,108	43
<b>Búseta til 17 ára aldurs ***</b>								
Á stór Reykjavíkursvæðinu	99,4	0,6	0,0	0,0	0,0	0,015	0,049	775
Í þéttb. við sjávars. (yfir 1000 íbúar)	98,8	0,9	0,2	0,0	0,0	0,021	0,082	434
Í þéttb. ekki við sjávars. (yfir 1000 íbúar)	98,4	1,6	0,0	0,0	0,0	0,014	0,066	63
Í þéttb. við sjávars. (200-1000 íbúar)	100,0	0,0	0,0	0,0	0,0	0,015	0,034	112
Í þéttb. ekki við sjávars. (200-1000 íbúar)	96,2	0,0	0,0	0,0	3,8	0,287	1,370	26
Í dreifb. við sjávars.	97,9	2,1	0,0	0,0	0,0	0,032	0,080	47
Í dreifb. ekki við sjávars.	100,0	0,0	0,0	0,0	0,0	0,021	0,038	77
Í útlöndum	95,3	4,7	0,0	0,0	0,0	0,034	0,108	43
<b>Fjöldi barna yngri en 18 ára á heimili</b>								
Ekkert	99,5	0,5	0,0	0,0	0,0	0,014	0,046	594
Eitt	98,6	1,2	0,0	0,0	0,2	0,035	0,345	424
Tvö	98,4	1,2	0,4	0,0	0,0	0,022	0,099	251
Þrjú	100,0	0,0	0,0	0,0	0,0	0,023	0,040	92
Fjögur eða fleiri	96,3	3,7	0,0	0,0	0,0	0,032	0,099	27
<b>Átt þú barn/börn *</b>								
Nei	99,2	0,8	0,1	0,0	0,0	0,017	0,062	1423
Já	98,1	1,3	0,0	0,0	0,6	0,068	0,557	159
<b>Heimilistekjur</b>								
Lægra en 100.000 kr.	100,0	0,0	0,0	0,0	0,0	0,011	0,030	104
100.000 - 299.000 kr.	99,3	0,7	0,0	0,0	0,0	0,019	0,052	291
300.000 - 499.000 kr.	99,0	0,7	0,3	0,0	0,0	0,022	0,088	297
500.000 - 699.000 kr.	98,2	1,4	0,0	0,0	0,5	0,053	0,473	222
700.000 kr. og hærrí	98,9	1,1	0,0	0,0	0,0	0,017	0,059	283

Tafla.22. Hákarl

	<1 x í mánuði	1-3x í mánuði	4-6x í mánuði	2-3x í viku	4-7x í viku	M	SD	Fjöldi
<b>Allir</b>	<b>97,8</b>	<b>1,6</b>	<b>0,4</b>	<b>0,1</b>	<b>0,1</b>	<b>0,035</b>	<b>0,242</b>	<b>1602</b>
<b>Kyn</b>						**		
Karl	97,1	2,1	0,6	0,0	0,3	0,053	0,350	678
Kona	98,4	1,3	0,2	0,1	0,0	0,021	0,107	923
<b>Aldur</b>								
17 - 21 ára	97,7	1,6	0,5	0,1	0,1	0,035	0,210	882
22 - 26 ára	97,9	1,7	0,3	0,0	0,1	0,035	0,277	720
<b>Ert þú í námi</b>						*		
Nei	97,1	1,7	0,4	0,4	0,4	0,064	0,478	241
Já	97,9	1,6	0,4	0,0	0,1	0,029	0,169	1361
<b>Hvernig býrð þú núna</b>								
Hjá foreldrum/öðrum fullorðnum	98,2	1,1	0,5	0,1	0,1	0,030	0,198	1010
Á eigin vegum	97,1	2,6	0,2	0,0	0,2	0,042	0,305	583
<b>Búseta - flokkuð</b>	**					**		
Höfuðborgarsvæðið	98,8	0,9	0,2	0,1	0,0	0,020	0,099	1030
Landsbyggðin	95,8	3,1	0,7	0,0	0,4	0,062	0,390	549
<b>Búseta</b>	***					***		
Stór Reykjavíkursvæðið	98,8	0,9	0,2	0,1	0,0	0,020	0,099	1030
Þéttb. við sjávars. (yfir 1000 íbúar)	97,0	2,2	0,5	0,0	0,2	0,045	0,274	402
Þéttbýli ekki við sjávarsíðuna	94,9	5,1	0,0	0,0	0,0	0,042	0,112	59
Þéttb. við sjávars. (200 - 1000 íbúar)	90,7	7,0	2,3	0,0	0,0	0,081	0,223	43
Dreifbýli	91,1	4,4	2,2	0,0	2,2	0,228	1,053	45
<b>Búseta til 17 ára aldurs -flokkuð</b>						*		
Höfuðborgarsvæðið	98,7	0,9	0,3	0,1	0,0	0,021	0,109	775
Landsbyggðin	96,7	2,5	0,5	0,0	0,3	0,051	0,333	761
Útlönd	100,0	0,0	0,0	0,0	0,0	0,006	0,023	43
<b>Búseta til 17 ára aldurs</b>	**					***		
Á stór Reykjavíkursvæðinu	98,7	0,9	0,3	0,1	0,0	0,021	0,109	775
Í þéttb. við sjávars. (yfir 1000 íbúar)	97,0	2,5	0,2	0,0	0,2	0,042	0,259	434
Í þéttb. ekki við sjávars. (yfir 1000 íbúar)	98,4	1,6	0,0	0,0	0,0	0,018	0,068	63
Í þéttb. við sjávars. (200-1000 íbúar)	95,6	2,7	1,8	0,0	0,0	0,051	0,183	113
Í þéttb. ekki við sjávars. (200-1000 íbúar)	92,3	3,8	0,0	0,0	3,8	0,299	1,370	26
Í dreifb. við sjávars.	95,7	4,3	0,0	0,0	0,0	0,050	0,105	47
Í dreifb. ekki við sjávars.	97,4	1,3	1,3	0,0	0,0	0,051	0,153	78
Í útlöndum	100,0	0,0	0,0	0,0	0,0	0,006	0,023	43
<b>Fjöldi barna yngri en 18 ára á heimili</b>								
Ekkert	98,7	0,7	0,5	0,2	0,0	0,026	0,129	600
Eitt	97,4	2,4	0,0	0,0	0,2	0,040	0,349	422
Tvö	97,6	1,6	0,4	0,0	0,4	0,044	0,331	251
Þrjú	96,8	3,2	0,0	0,0	0,0	0,035	0,093	93
Fjögur eða fleiri	100,0	0,0	0,0	0,0	0,0	0,010	0,029	27
<b>Átt þú barn/börn</b>						*		
Nei	97,9	1,5	0,4	0,1	0,1	0,031	0,176	1426
Já	96,8	2,5	0,0	0,0	0,6	0,073	0,561	158
<b>Heimilistekjur</b>						*		
Lægrí en 100.000 kr.	98,1	1,9	0,0	0,0	0,0	0,022	0,074	105
100.000 - 299.000 kr.	97,9	2,1	0,0	0,0	0,0	0,028	0,077	292
300.000 - 499.000 kr.	98,0	1,3	0,7	0,0	0,0	0,028	0,119	298
500.000 - 699.000 kr.	95,9	1,8	0,9	0,5	0,9	0,095	0,604	221
700.000 kr. og hærrí	98,9	1,1	0,0	0,0	0,0	0,019	0,060	283

**Tafla.23. Hrefnukjöt**

	<1 x í mánuði	1-3x í mánuði	4-6x í mánuði	2-3x í viku	4-7x í viku	M	SD	Fjöldi
<b>Allir</b>	<b>99,1</b>	<b>0,8</b>	<b>0,1</b>	<b>0,0</b>	<b>0,1</b>	<b>0,024</b>	<b>0,255</b>	<b>1591</b>
<b>Kyn</b>	*							
Karl	98,5	1,2	0,0	0,0	0,3	0,041	0,384	679
Kona	99,5	0,4	0,1	0,0	0,0	0,011	0,058	911
<b>Aldur</b>	*							
17 - 21 ára	98,7	1,0	0,1	0,0	0,1	0,023	0,246	875
22 - 26 ára	99,4	0,4	0,0	0,0	0,1	0,025	0,265	716
<b>Ert þú í námi</b>	*							
Nei	99,2	0,4	0,0	0,0	0,4	0,040	0,450	243
Já	99,0	0,8	0,1	0,0	0,1	0,021	0,200	1348
<b>Hvernig býrð þú núna</b>	*							
Hjá foreldrum/öðrum fullorðnum	99,1	0,7	0,1	0,0	0,1	0,021	0,229	1005
Á eigin vegum	99,0	0,9	0,0	0,0	0,2	0,029	0,296	577
<b>Búseta - flokkuð</b>	*							
Höfuðborgarsvæðið	99,5	0,5	0,0	0,0	0,0	0,013	0,045	1028
Landsbyggðin	98,1	1,3	0,2	0,0	0,4	0,045	0,432	540
<b>Búseta</b>	**							
Stór Reykjavíkursvæðið	99,5	0,5	0,0	0,0	0,0	0,013	0,045	1028
Þéttb. við sjávars. (yfir 1000 íbúar)	98,0	1,5	0,3	0,0	0,3	0,037	0,361	398
Þéttbýli ekki við sjávarsíðuna	100,0	0,0	0,0	0,0	0,0	0,008	0,025	58
Þéttb. við sjávars. (200 - 1000 íbúar)	100,0	0,0	0,0	0,0	0,0	0,015	0,034	42
Dreifbýli	95,2	2,4	0,0	0,0	2,4	0,196	1,079	42
<b>Búseta til 17 ára aldurs -flokkuð</b>	**							
Höfuðborgarsvæðið	99,5	0,5	0,0	0,0	0,0	0,012	0,044	773
Landsbyggðin	98,7	0,9	0,1	0,0	0,3	0,037	0,366	757
Útlönd	100,0	0,0	0,0	0,0	0,0	0,004	0,020	41
<b>Búseta til 17 ára aldurs</b>	***							
Á stór Reykjavíkursvæðinu	99,5	0,5	0,0	0,0	0,0	0,012	0,044	773
Í þéttb. við sjávars. (yfir 1000 íbúar)	98,4	1,4	0,0	0,0	0,2	0,035	0,342	433
Í þéttb. ekki við sjávars. (yfir 1000 íbúar)	100,0	0,0	0,0	0,0	0,0	0,006	0,022	63
Í þéttb. við sjávars. (200-1000 íbúar)	99,1	0,0	0,9	0,0	0,0	0,026	0,121	112
Í þéttb. ekki við sjávars. (200-1000 íbúar)	92,3	3,8	0,0	0,0	3,8	0,288	1,372	26
Í dreifb. við sjávars.	100,0	0,0	0,0	0,0	0,0	0,019	0,037	47
Í dreifb. ekki við sjávars.	100,0	0,0	0,0	0,0	0,0	0,014	0,033	76
Í útlöndum	100,0	0,0	0,0	0,0	0,0	0,004	0,020	41
<b>Fjöldi barna yngri en 18 ára á heimili</b>	***							
Ekkert	99,0	1,0	0,0	0,0	0,0	0,016	0,057	596
Eitt	98,8	0,5	0,2	0,0	0,5	0,047	0,488	419
Tvö	99,2	0,8	0,0	0,0	0,0	0,014	0,052	251
Þrjú	98,9	1,1	0,0	0,0	0,0	0,016	0,059	92
Fjögur eða fleiri	96,2	3,8	0,0	0,0	0,0	0,026	0,100	26
<b>Átt þú barn/börn</b>	***							
Nei	99,1	0,8	0,1	0,0	0,1	0,020	0,196	1415
Já	98,7	0,6	0,0	0,0	0,6	0,060	0,558	158
<b>Heimilistekjur</b>	***							
Lægrí en 100.000 kr.	98,1	1,9	0,0	0,0	0,0	0,022	0,074	104
100.000 - 299.000 kr.	99,3	0,7	0,0	0,0	0,0	0,017	0,052	289
300.000 - 499.000 kr.	99,3	0,7	0,0	0,0	0,0	0,014	0,050	297
500.000 - 699.000 kr.	99,1	0,5	0,0	0,0	0,5	0,045	0,473	220
700.000 kr. og hærrí	98,6	1,4	0,0	0,0	0,0	0,017	0,065	280

## Hve oft borðar þú eftirfarandi?

Tafla.1. Ferskan fisk

	< 1x mán	1-3x í mán	4-6x í mán	2-3x í viku	4-7x í viku	Meðalt.	Std.	Fjöldi
<b>Allir</b>	<b>44,8</b>	<b>29,6</b>	<b>15,1</b>	<b>10,0</b>	<b>0,5</b>	<b>0,607</b>	<b>0,764</b>	<b>1581</b>
<b>Kyn</b>	*							
Karl	41,3	29,9	17,6	10,7	0,4	0,653	0,782	680
Kona	47,3	29,4	13,2	9,4	0,6	0,572	0,749	900
<b>Aldur</b>								
17 - 21 ára	43,3	30,3	14,8	11,0	0,6	0,638	0,810	860
22 - 26 ára	46,6	28,7	15,5	8,7	0,4	0,569	0,704	721
<b>Ert þú í námi</b>								
Nei	42,6	33,1	13,2	11,2	0,0	0,604	0,707	242
Já	45,2	29,0	15,5	9,8	0,6	0,607	0,774	1339
<b>Hvernig býrð þú núna</b>	***							
Hjá foreldrum/öðrum fullorðnum	40,3	29,7	17,2	12,2	0,5	0,681	0,807	992
Á eigin vegum	52,4	29,5	11,6	6,2	0,3	0,473	0,642	580
<b>Búseta - flokkuð</b>								
Höfuðborgarsvæðið	44,5	30,7	15,0	9,6	0,3	0,586	0,719	1023
Landsbyggðin	44,9	28,2	15,5	10,5	0,9	0,646	0,843	535
<b>Búseta</b>								
Stór Reykjavíkursvæðið	44,5	30,7	15,0	9,6	0,3	0,586	0,719	1023
Þéttb. við sjávar (yfir 1000 íbúar)	43,9	27,9	15,5	11,7	1,0	0,671	0,866	394
Þéttbýli ekki við sjávarsíðuna	50,0	31,0	13,8	5,2	0,0	0,492	0,664	58
Þéttb. við sjávar (200 - 1000 íbúar)	39,0	26,8	22,0	9,8	2,4	0,748	0,935	41
Dreifbýli	52,4	28,6	11,9	7,1	0,0	0,519	0,727	42
<b>Búseta til 17 ára aldurs -flokkuð</b>								
Höfuðborgarsvæðið	43,4	30,1	16,4	9,7	0,4	0,611	0,751	763
Landsbyggðin	47,1	28,3	14,1	10,0	0,5	0,593	0,771	752
Útlönd	27,9	41,9	14,0	16,3	0,0	0,726	0,677	43
<b>Búseta til 17 ára aldurs</b>								
Á stór Reykjavíkursvæðinu	43,4	30,1	16,4	9,7	0,4	0,611	0,751	763
Í þéttb. við sjávarsíðuna (yfir 1000 íbúar)	45,0	28,1	16,2	10,2	0,5	0,620	0,779	431
Í þéttbýli ekki við sjávar (yfir 1000 íbúar)	55,0	26,7	10,0	8,3	0,0	0,473	0,652	60
Í þéttbýli við sjávar (200 - 1000 íbúar)	41,6	27,4	15,0	15,0	0,9	0,693	0,809	113
Í þéttb. ekki við sjávar(200 - 1000 íbúar)	43,5	43,5		13,0	0,0	0,640	0,957	23
Í dreifbýli við sjávarsíðuna	51,1	25,5	12,8	8,5	2,1	0,612	0,943	47
Í dreifbýli ekki við sjávarsíðuna	59,0	29,5	9,0	2,6	0,0	0,368	0,503	78
Í útlöndum	27,9	41,9	14,0	16,3	0,0	0,726	0,677	43
<b>Fjöldi barna yngri en 18 ára á heimili</b>	***							
Ekkert	50,0	29,7	12,2	8,1	0,0	0,502	0,637	596
Eitt	41,0	30,9	15,3	12,5	0,2	0,647	0,746	417
Tvö	40,0	30,6	19,6	9,0	0,8	0,668	0,840	245
Þrjú	40,9	27,3	13,6	15,9	2,3	0,822	1,053	88
Fjögur eða fleiri	44,4	18,5	29,6	3,7	3,7	0,786	1,094	27
<b>Átt þú barn/börn</b>								
Nei	45,4	29,4	14,8	10,1	0,3	0,594	0,741	1402
Já	41,3	31,3	16,9	8,8	1,9	0,673	0,882	160
<b>Heimilistekjur</b>	***							
Lægra en 100.000 kr.	57,9	28,0	8,4	4,7	0,9	0,433	0,817	107
100.000 - 299.000 kr.	49,1	29,6	11,5	9,4	0,3	0,544	0,728	287
300.000 - 499.000 kr.	43,3	35,7	15,0	5,7	0,3	0,540	0,668	300
500.000 - 699.000 kr.	41,4	32,7	15,0	10,9	0,0	0,615	0,701	220
700.000 kr. og hærrí	35,1	29,1	20,9	14,2	0,7	0,761	0,811	282

**Tafla.2. Pökkuð fersk flök**

	< 1x mán	1-3x í mán	4-6x í mán	2-3x í viku	4-7x í viku	Meðalt.	Std.	Fjöldi
<b>Allir</b>	<b>54,9</b>	<b>26,0</b>	<b>12,9</b>	<b>5,9</b>	<b>0,3</b>	<b>0,464</b>	<b>0,683</b>	<b>1533</b>
<b>Kyn</b>								
Karl	53,1	27,2	14,3	5,0	0,5	0,476	0,712	659
Kona	56,4	25,0	11,9	6,6	0,1	0,454	0,661	873
<b>Aldur</b>								
17 - 21 ára	53,6	25,1	15,1	5,9	0,4	0,494	0,724	834
22 - 26 ára	56,5	27,0	10,3	6,0	0,1	0,428	0,629	699
<b>Ert þú í námi</b>								
Nei	53,6	28,7	11,4	5,9	0,4	0,454	0,656	237
Já	55,2	25,5	13,2	5,9	0,2	0,465	0,688	1296
<b>Hvernig býrð þú núna</b>								
Hjá foreldrum/öðrum fullorðnum	52,8	26,5	14,2	6,2	0,3	0,493	0,716	955
Á eigin vegum	58,7	25,1	10,5	5,6	0,0	0,407	0,593	569
<b>Búseta - flokkuð</b>								
Höfuðborgarsvæðið	56,1	26,8	11,7	5,2	0,2	0,434	0,657	997
Landsbyggðin	52,7	24,5	15,0	7,4	0,4	0,522	0,732	514
<b>Búseta</b>								
Stór Reykjavíkursvæðið	56,1	26,8	11,7	5,2	0,2	0,434	0,657	997
Þéttb. við sjávar (yfir 1000 íbúar)	53,9	22,8	16,2	6,8	0,3	0,508	0,706	382
Þéttbýli ekki við sjávarsíðuna	46,4	35,7	8,9	8,9	0,0	0,488	0,597	56
Þéttb. við sjávar (200 - 1000 íbúar)	50,0	27,5	12,5	10,0	0,0	0,569	0,780	40
Dreifbýli	52,8	22,2	13,9	8,3	2,8	0,671	1,078	36
<b>Búseta til 17 ára aldurs -flokkuð</b>								
Höfuðborgarsvæðið	57,1	26,5	11,6	4,6	0,3	0,420	0,660	743
Landsbyggðin	52,8	25,4	14,2	7,4	0,1	0,505	0,694	727
Útlönd	52,5	27,5	17,5	2,5	0,0	0,429	0,517	40
<b>Búseta til 17 ára aldurs</b>								
Á stór Reykjavíkursvæðinu	57,1	26,5	11,6	4,6	0,3	0,420	0,660	743
Í þéttb. við sjávarsíðuna (yfir 1000 íbúar)	53,7	24,3	16,0	6,0	0,0	0,478	0,638	419
Í þéttbýli ekki við sjávar (yfir 1000 íbúar)	51,8	23,2	17,9	7,1	0,0	0,501	0,616	56
Í þéttbýli við sjávar (200 - 1000 íbúar)	53,2	22,5	12,6	11,7	0,0	0,573	0,791	111
Í þéttb. ekki við sjávar(200 - 1000 íbúar)	40,9	45,5		13,6	0,0	0,566	0,771	22
Í dreifbýli við sjávarsíðuna	54,5	25,0	11,4	9,1	0,0	0,521	0,758	44
Í dreifbýli ekki við sjávarsíðuna	50,7	32,0	9,3	6,7	1,3	0,530	0,831	75
Í útlöndum	52,5	27,5	17,5	2,5	0,0	0,429	0,517	40
<b>Fjöldi barna yngri en 18 ára á heimili</b>								
Ekkert	56,0	24,7	13,3	5,8	0,2	0,456	0,658	587
Eitt	54,9	25,4	14,3	5,4	0,0	0,441	0,591	406
Tvö	50,4	29,3	13,8	5,6	0,9	0,523	0,842	232
Þrjú	54,8	20,2	14,3	10,7	0,0	0,552	0,765	84
Fjögur eða fleiri	80,8	19,2	0,0	0,0	0,0	0,131	0,188	26
<b>Átt þú barn/börn</b>								
Nei	55,0	26,1	12,9	5,7	0,2	0,459	0,675	1360
Já	55,1	25,6	12,2	7,1	0,0	0,452	0,633	156
<b>Heimilistekjur</b>								
Lægri en 100.000 kr.	60,4	27,4	7,5	3,8	0,9	0,411	0,829	106
100.000 - 299.000 kr.	56,1	21,4	13,2	9,3	0,0	0,507	0,710	280
300.000 - 499.000 kr.	54,1	27,9	12,6	5,4	0,0	0,441	0,601	294
500.000 - 699.000 kr.	54,5	25,6	14,7	5,2	0,0	0,442	0,578	211
700.000 kr. og hærri	46,5	32,1	15,9	5,2	0,4	0,516	0,713	271

**Tafla.3. Hálf-tilbúinir fiskréttir úr ferskfiskborði**

	< 1x mán	1-3x í mán	4-6x í mán	2-3x í viku	4-7x í viku	Meðalt.	Std.	Fjöldi
<b>Allir</b>	<b>74,1</b>	<b>18,6</b>	<b>5,5</b>	<b>1,8</b>	<b>0,0</b>	<b>0,226</b>	<b>0,412</b>	<b>1584</b>
<b>Kyn</b>								
Karl	73,8	18,6	6,0	1,5	0,0	0,225	0,400	665
Kona	74,3	18,5	5,1	2,1	0,0	0,226	0,420	918
<b>Aldur</b>								
17 - 21 ára	75,1	16,4	6,3	2,2	0,0	0,232	0,439	871
22 - 26 ára	72,9	21,2	4,5	1,4	0,0	0,219	0,375	713
<b>Ert þú í námi</b>								
Nei	75,4	22,1	2,1	0,4	0,0	0,170	0,280	240
Já	73,9	17,9	6,1	2,1	0,0	0,236	0,430	1344
<b>Hvernig býrð þú núna</b>								
Hjá foreldrum/öðrum fullorðnum	71,3	19,5	6,7	2,5	0,0	0,259	0,452	997
Á eigin vegum	78,5	17,3	3,5	0,7	0,0	0,172	0,326	578
<b>Búseta - flokkuð</b>								
Höfuðborgarsvæðið	71,0	21,7	5,4	1,9	0,0	0,242	0,406	1026
Landsbyggðin	80,0	12,9	5,6	1,5	0,0	0,192	0,416	535
<b>Búseta</b>								
Stór Reykjavíkursvæðið	71,0	21,7	5,4	1,9	0,0	0,242	0,406	1026
Þéttb. við sjávar (yfir 1000 íbúar)	77,6	13,8	7,4	1,3	0,0	0,212	0,414	392
Þéttbýli ekki við sjávarsíðuna	81,0	13,8	1,7	3,4	0,0	0,202	0,502	58
Þéttb. við sjávar (200 - 1000 íbúar)	95,2	4,8	0,0	0,0	0,0	0,039	0,110	42
Dreifbýli	86,0	11,6	0,0	2,3	0,0	0,149	0,473	43
<b>Búseta til 17 ára aldurs -flokkuð</b>								
Höfuðborgarsvæðið	70,6	22,3	5,0	2,1	0,0	0,245	0,408	766
Landsbyggðin	77,8	14,8	6,0	1,5	0,0	0,205	0,411	752
Útlönd	73,8	16,7	7,1	2,4	0,0	0,246	0,442	42
<b>Búseta til 17 ára aldurs</b>								
Á stór Reykjavíkursvæðinu	70,6	22,3	5,0	2,1	0,0	0,245	0,408	766
Í þéttb. við sjávarsíðuna (yfir 1000 íbúar)	76,2	14,5	7,7	1,6	0,0	0,227	0,429	429
Í þéttbýli ekki við sjávar (yfir 1000 íbúar)	80,0	15,0	3,3	1,7	0,0	0,173	0,362	60
Í þéttbýli við sjávar (200 - 1000 íbúar)	85,1	9,6	5,3	0,0	0,0	0,134	0,302	114
Í þéttb. ekki við sjávar(200 - 1000 íbúar)	70,8	20,8	8,3	0,0	0,0	0,238	0,366	24
Í dreifbýli við sjávarsíðuna	75,0	20,8	4,2	0,0	0,0	0,179	0,299	48
Í dreifbýli ekki við sjávarsíðuna	77,9	18,2		3,9	0,0	0,215	0,539	77
Í útlöndum	73,8	16,7	7,1	2,4	0,0	0,246	0,442	42
<b>Fjöldi barna yngri en 18 ára á heimili</b>								
Ekkert	75,7	19,0	3,9	1,5	0,0	0,201	0,372	596
Eitt	75,1	17,7	5,5	1,7	0,0	0,217	0,392	417
Tvö	72,7	19,3	6,0	2,0	0,0	0,239	0,434	249
Þrjú	80,5	9,2	6,9	3,4	0,0	0,224	0,472	87
Fjögur eða fleiri	88,9	3,7	3,7	3,7	0,0	0,199	0,614	27
<b>Átt þú barn/börn</b>								
Nei	74,2	18,5	5,5	1,8	0,0	0,225	0,410	1407
Já	73,0	20,1	5,0	1,9	0,0	0,234	0,430	159
<b>Heimilistekjur</b>								
Lægra en 100.000 kr.	80,2	14,2	5,7	0,0	0,0	0,171	0,313	106
100.000 - 299.000 kr.	78,5	17,0	3,1	1,4	0,0	0,187	0,386	289
300.000 - 499.000 kr.	75,1	19,3	4,3	1,3	0,0	0,200	0,363	301
500.000 - 699.000 kr.	69,1	24,0	4,1	2,8	0,0	0,251	0,418	217
700.000 kr. og hærrí	68,8	19,4	8,6	3,2	0,0	0,293	0,478	279

**Tafla.4. Kældir tilbúnir fiskréttir**

	< 1x mán	1-3x í mán	4-6x í mán	2-3x í viku	4-7x í viku	Meðalt.	Std.	Fjöldi
<b>Allir</b>	<b>94,5</b>	<b>4,1</b>	<b>1,1</b>	<b>0,3</b>	<b>0,1</b>	<b>0,056</b>	<b>0,236</b>	<b>1608</b>
<b>Kyn</b>						**		
Karl	92,7	5,3	1,3	0,6	0,1	0,076	0,299	685
Kona	95,8	3,3	0,9	0,1	0,0	0,042	0,175	922
<b>Aldur</b>								
17 - 21 ára	93,9	4,4	1,1	0,5	0,1	0,065	0,279	881
22 - 26 ára	95,2	3,7	1,0	0,1	0,0	0,046	0,170	727
<b>Ert þú í námi</b>								
Nei	94,0	5,2	0,4	0,4	0,0	0,050	0,185	248
Já	94,6	3,9	1,2	0,3	0,1	0,057	0,245	1360
<b>Hvernig býrð þú núna</b>						*		
Hjá foreldrum/öðrum fullorðnum	93,9	4,1	1,4	0,5	0,1	0,066	0,279	1014
Á eigin vegum	95,4	4,1	0,5	0,0	0,0	0,040	0,134	585
<b>Búseta - flokkuð</b>						*		
Höfuðborgarsvæðið	94,8	4,1	0,9	0,2	0,0	0,048	0,174	1045
Landsbyggðin	93,9	3,9	1,5	0,6	0,2	0,072	0,326	542
<b>Búseta</b>								
Stór Reykjavíkursvæðið	94,8	4,1	0,9	0,2	0,0	0,048	0,174	1045
Þéttb. við sjávar (yfir 1000 íbúar)	92,7	4,5	2,0	0,5	0,3	0,082	0,346	399
Þéttbýli ekki við sjávarsíðuna	96,6	1,7	0,0	1,7	0,0	0,076	0,397	58
Þéttb. við sjávar (200 - 1000 íbúar)	95,2	4,8	0,0	0,0	0,0	0,032	0,109	42
Dreifbýli	100,0	0,0	0,0	0,0	0,0	0,019	0,037	43
<b>Búseta til 17 ára aldurs -flokkuð</b>								
Höfuðborgarsvæðið	94,8	4,0	1,0	0,3	0,0	0,050	0,186	782
Landsbyggðin	94,1	4,2	1,2	0,4	0,1	0,064	0,286	759
Útlönd	95,3	4,7	0,0	0,0	0,0	0,040	0,109	43
<b>Búseta til 17 ára aldurs</b>								
Á stór Reykjavíkursvæðinu	94,8	4,0	1,0	0,3	0,0	0,050	0,186	782
Í þéttb. við sjávarsíðuna (yfir 1000 íbúar)	93,8	3,9	1,8	0,2	0,2	0,070	0,318	436
Í þéttbýli ekki við sjávar (yfir 1000 íbúar)	98,3	1,7	0,0	0,0	0,0	0,021	0,071	59
Í þéttbýli við sjávar (200 - 1000 íbúar)	92,2	7,0	0,0	0,9	0,0	0,069	0,222	115
Í þéttb. ekki við sjávar(200 - 1000 íbúar)	96,0	4,0	0,0	0,0	0,0	0,034	0,103	25
Í dreifbýli við sjávarsíðuna	95,7	4,3	0,0	0,0	0,0	0,031	0,104	47
Í dreifbýli ekki við sjávarsíðuna	93,5	3,9	1,3	1,3	0,0	0,088	0,377	77
Í útlöndum	95,3	4,7	0,0	0,0	0,0	0,040	0,109	43
<b>Fjöldi barna yngri en 18 ára á heimili</b>						*		
Ekkert	95,4	3,9	0,7	0,0	0,0	0,039	0,140	608
Eitt	94,8	2,8	1,7	0,7	0,0	0,063	0,242	423
Tvö	92,4	6,0	0,8	0,4	0,4	0,080	0,373	249
Þrjú	96,7	2,2	1,1	0,0	0,0	0,039	0,151	90
Fjögur eða fleiri	92,9	3,6	0,0	3,6	0,0	0,141	0,569	28
<b>Átt þú barn/börn</b>								
Nei	94,4	4,1	1,1	0,3	0,1	0,058	0,246	1429
Já	95,0	4,3	0,6	0,0	0,0	0,043	0,142	161
<b>Heimilistekjur</b>								
Lægri en 100.000 kr.	93,4	4,7	1,9	0,0	0,0	0,064	0,198	106
100.000 - 299.000 kr.	96,2	3,1	0,7	0,0	0,0	0,039	0,135	293
300.000 - 499.000 kr.	95,4	3,6	0,7	0,3	0,0	0,044	0,178	303
500.000 - 699.000 kr.	93,3	4,5	1,3	0,4	0,4	0,082	0,397	223
700.000 kr. og hærri	92,9	5,0	1,8	0,4	0,0	0,067	0,227	281



**Tafla.5. Frosinn fiskur**

	< 1x mán	1-3x í mán	4-6x í mán	2-3x í viku	4-7x í viku	Meðalt.	Std.	Fjöldi
<b>Allir</b>	<b>53,6</b>	<b>26,4</b>	<b>12,4</b>	<b>7,3</b>	<b>0,3</b>	<b>0,485</b>	<b>0,690</b>	<b>1585</b>
<b>Kyn</b>						**		
Karl	56,0	26,3	11,8	5,8	0,1	0,428	0,605	677
Kona	51,9	26,4	12,8	8,5	0,4	0,527	0,745	907
<b>Aldur</b>								
17 - 21 ára	55,7	24,2	13,0	6,7	0,3	0,469	0,686	867
22 - 26 ára	51,1	29,0	11,6	8,1	0,3	0,504	0,696	718
<b>Ert þú í námi</b>								
Nei	53,3	28,3	11,1	6,6	0,8	0,505	0,790	244
Já	53,7	26,0	12,6	7,5	0,2	0,481	0,671	1341
<b>Hvernig býrð þú núna</b>								
Hjá foreldrum/öðrum fullorðnum	55,3	24,7	12,6	7,0	0,4	0,479	0,706	995
Á eigin vegum	50,8	29,1	12,0	7,9	0,2	0,499	0,666	581
<b>Búseta - flokkuð</b>	***					***		
Höfuðborgarsvæðið	57,6	26,9	10,7	4,6	0,2	0,402	0,597	1027
Landsbyggðin	45,7	25,9	15,7	12,1	0,6	0,639	0,812	536
<b>Búseta</b>	***					***		
Stór Reykjavíkursvæðið	57,6	26,9	10,7	4,6	0,2	0,402	0,597	1027
Þéttb. við sjávar (yfir 1000 íbúar)	45,1	26,9	16,4	11,0	0,5	0,622	0,782	390
Þéttbýli ekki við sjávarsíðuna	51,7	26,7	15,0	6,7	0,0	0,527	0,743	60
Þéttb. við sjávar (200 - 1000 íbúar)	40,5	23,8	11,9	23,8	0,0	0,809	0,896	42
Dreifbýli	47,7	18,2	13,6	18,2	2,3	0,786	1,038	44
<b>Búseta til 17 ára aldurs -flokkuð</b>	***					***		
Höfuðborgarsvæðið	61,0	24,7	10,1	3,9	0,3	0,369	0,577	765
Landsbyggðin	45,9	27,9	14,9	11,0	0,4	0,611	0,781	754
Útlönd	59,5	23,8	9,5	7,1	0,0	0,402	0,585	42
<b>Búseta til 17 ára aldurs</b>	***					***		
Á stór Reykjavíkursvæðinu	61,0	24,7	10,1	3,9	0,3	0,369	0,577	765
Í þéttb. við sjávarsíðuna (yfir 1000 íbúar)	46,2	27,7	15,9	9,7	0,5	0,596	0,765	433
Í þéttbýli ekki við sjávar (yfir 1000 íbúar)	55,7	31,1	8,2	4,9	0,0	0,391	0,582	61
Í þéttbýli við sjávar (200 - 1000 íbúar)	41,7	26,1	17,4	14,8	0,0	0,694	0,792	115
Í þéttb. ekki við sjávar(200 - 1000 íbúar)	45,5	18,2	4,5	31,8	0,0	0,945	1,112	22
Í dreifbýli við sjávarsíðuna	46,8	31,9	12,8	8,5	0,0	0,553	0,735	47
Í dreifbýli ekki við sjávarsíðuna	42,1	28,9	14,5	13,2	1,3	0,688	0,871	76
Í útlöndum	59,5	23,8	9,5	7,1	0,0	0,402	0,585	42
<b>Fjöldi barna yngri en 18 ára á heimili</b>								
Ekkert	53,9	26,5	12,0	7,2	0,5	0,494	0,729	601
Eitt	51,6	26,9	13,2	8,2	0,2	0,498	0,671	417
Tvö	49,2	26,2	15,6	8,6	0,4	0,557	0,743	244
Þrjú	55,2	21,8	13,8	9,2	0,0	0,527	0,736	87
Fjögur eða fleiri	67,9	28,6		3,6	0,0	0,276	0,575	28
<b>Átt þú barn/börn</b>	*					**		
Nei	54,6	26,5	11,9	6,7	0,4	0,467	0,678	1406
Já	46,6	24,2	16,1	13,0	0,0	0,628	0,775	161
<b>Heimilistekjur</b>								
Lægri en 100.000 kr.	59,4	24,5	9,4	6,6	0,0	0,406	0,601	106
100.000 - 299.000 kr.	45,7	29,4	14,5	10,4	0,0	0,578	0,700	289
300.000 - 499.000 kr.	53,0	26,8	11,9	7,9	0,3	0,490	0,684	302
500.000 - 699.000 kr.	55,0	24,8	11,3	8,6	0,5	0,495	0,736	222
700.000 kr. og hærrí	56,4	25,2	12,4	5,7	0,4	0,447	0,669	282

**Tafla.6. Frosnir tilbúnir fiskréttir**

	< 1x mán	1-3x í mán	4-6x í mán	2-3x í viku	4-7x í viku	Meðalt.	Std.	Fjöldi
<b>Allir</b>	<b>90,5</b>	<b>7,6</b>	<b>1,4</b>	<b>0,4</b>	<b>0,1</b>	<b>0,088</b>	<b>0,266</b>	<b>1602</b>
<b>Kyn</b>								
Karl	88,9	9,2	1,3	0,4	0,1	0,100	0,299	685
Kona	91,7	6,4	1,4	0,4	0,0	0,079	0,238	916
<b>Aldur</b>								
17 - 21 ára	89,3	8,5	1,6	0,5	0,1	0,098	0,301	880
22 - 26 ára	92,0	6,5	1,1	0,4	0,0	0,076	0,216	722
<b>Ert þú í námi</b>								
Nei	89,0	9,8	0,4	0,8	0,0	0,092	0,239	245
Já	90,8	7,2	1,5	0,4	0,1	0,087	0,271	1357
<b>Hvernig býrð þú núna</b>								
Hjá foreldrum/öðrum fullorðnum	90,3	7,5	1,6	0,5	0,1	0,094	0,293	1013
Á eigin vegum	90,7	7,9	1,0	0,3	0,0	0,080	0,213	580
<b>Búseta - flokkuð</b> ***								
Höfuðborgarsvæðið	93,2	5,9	1,0	0,0	0,0	0,061	0,167	1039
Landsbyggðin	85,4	11,1	2,0	1,3	0,2	0,139	0,387	540
<b>Búseta</b> ***								
Stór Reykjavíkursvæðið	93,2	5,9	1,0	0,0	0,0	0,061	0,167	1039
Þéttb. við sjávar (yfir 1000 íbúar)	84,8	11,1	2,3	1,5	0,3	0,147	0,410	395
Þéttbýli ekki við sjávarsíðuna	89,8	8,5	0,0	1,7	0,0	0,115	0,407	59
Þéttb. við sjávar (200 - 1000 íbúar)	83,3	14,3	2,4	0,0	0,0	0,127	0,246	42
Dreifbýli	86,4	11,4	2,3	0,0	0,0	0,110	0,235	44
<b>Búseta til 17 ára aldurs -flokkuð</b> **								
Höfuðborgarsvæðið	93,2	5,9	0,9	0,0	0,0	0,061	0,164	776
Landsbyggðin	87,5	9,5	2,0	0,9	0,1	0,120	0,345	758
Útlönd	95,5	4,5	0,0	0,0	0,0	0,039	0,108	44
<b>Búseta til 17 ára aldurs</b> *								
Á stór Reykjavíkursvæðinu	93,2	5,9	0,9	0,0	0,0	0,061	0,164	776
Í þéttb. við sjávarsíðuna (yfir 1000 íbúar)	87,1	10,2	1,6	0,9	0,2	0,122	0,364	433
Í þéttbýli ekki við sjávar (yfir 1000 íbúar)	90,3	9,7	0,0	0,0	0,0	0,063	0,148	62
Í þéttbýli við sjávar (200 - 1000 íbúar)	92,0	4,4	2,7	0,9	0,0	0,098	0,285	113
Í þéttb. ekki við sjávar(200 - 1000 íbúar)	83,3	12,5	4,2	0,0	0,0	0,137	0,288	24
Í dreifbýli við sjávarsíðuna	79,2	12,5	6,3	2,1	0,0	0,207	0,419	48
Í dreifbýli ekki við sjávarsíðuna	87,2	10,3	1,3	1,3	0,0	0,129	0,385	78
Í útlöndum	95,5	4,5	0,0	0,0	0,0	0,039	0,108	44
<b>Fjöldi barna yngri en 18 ára á heimili</b> *								
Ekkert	91,5	7,5	0,8	0,2	0,0	0,070	0,188	601
Eitt	89,8	8,3	1,2	0,7	0,0	0,089	0,248	422
Tvö	88,9	8,3	2,0	0,4	0,4	0,116	0,395	252
Þrjú	87,6	6,7	5,6	0,0	0,0	0,127	0,303	89
Fjögur eða fleiri	85,7	10,7	0,0	3,6	0,0	0,193	0,571	28
<b>Átt þú barn/börn</b>								
Nei	90,8	7,2	1,5	0,4	0,1	0,087	0,268	1423
Já	87,6	11,8	0,0	0,6	0,0	0,094	0,219	161
<b>Heimilistekjur</b>								
Lægri en 100.000 kr.	91,7	6,5	1,9	0,0	0,0	0,076	0,204	108
100.000 - 299.000 kr.	88,2	10,7	0,7	0,3	0,0	0,092	0,213	289
300.000 - 499.000 kr.	91,7	7,0	1,0	0,3	0,0	0,076	0,207	301
500.000 - 699.000 kr.	89,2	9,9	0,5	0,0	0,5	0,099	0,370	222
700.000 kr. og hærrí	92,3	5,6	1,8	0,4	0,0	0,075	0,228	284

**Tafla.7. Fiskur úr niðursuðudós**

	< 1x mán	1-3x í mán	4-6x í mán	2-3x í viku	4-7x í viku	Meðalt.	Std.	Fjöldi
<b>Allir</b>	<b>77,1</b>	<b>15,7</b>	<b>5,1</b>	<b>1,9</b>	<b>0,2</b>	<b>0,223</b>	<b>0,490</b>	<b>1621</b>
<b>Kyn</b>	<b>**</b>					<b>**</b>		
Karl	81,3	12,0	5,1	1,6	0,0	0,185	0,412	690
Kona	74,1	18,4	4,9	2,2	0,4	0,250	0,538	930
<b>Aldur</b>								
17 - 21 ára	76,9	15,4	5,9	1,5	0,3	0,227	0,508	892
22 - 26 ára	77,4	16,0	4,0	2,5	0,1	0,219	0,466	729
<b>Ert þú í námi</b>								
Nei	81,0	11,3	5,6	2,0	0,0	0,203	0,447	248
Já	76,4	16,5	5,0	1,9	0,3	0,227	0,497	1373
<b>Hvernig býrð þú núna</b>								
Hjá foreldrum/öðrum fullorðnum	78,4	14,1	5,5	1,8	0,3	0,219	0,498	1024
Á eigin vegum	74,6	18,6	4,4	2,2	0,2	0,233	0,479	587
<b>Búseta - flokkuð</b>								
Höfuðborgarsvæðið	78,3	15,4	4,1	1,8	0,4	0,215	0,506	1047
Landsbyggðin	75,0	16,3	6,7	2,0	0,0	0,237	0,456	551
<b>Búseta</b>								
Stór Reykjavíkursvæðið	78,3	15,4	4,1	1,8	0,4	0,215	0,506	1047
Þéttb. við sjávar (yfir 1000 íbúar)	74,3	16,8	7,2	1,7	0,0	0,240	0,466	405
Þéttbýli ekki við sjávarsíðuna	76,7	18,3	3,3	1,7	0,0	0,201	0,360	60
Þéttb. við sjávar (200 - 1000 íbúar)	78,6	14,3	4,8	2,4	0,0	0,204	0,412	42
Dreifbýli	75,0	11,4	9,1	4,5	0,0	0,284	0,529	44
<b>Búseta til 17 ára aldurs -flokkuð</b>								
Höfuðborgarsvæðið	78,6	14,2	5,0	1,7	0,5	0,223	0,539	786
Landsbyggðin	75,5	17,2	5,3	2,0	0,0	0,223	0,436	768
Útlönd	76,7	11,6	4,7	7,0	0,0	0,285	0,556	43
<b>Búseta til 17 ára aldurs</b>								
Á stór Reykjavíkursvæðinu	78,6	14,2	5,0	1,7	0,5	0,223	0,539	786
Í þéttb. við sjávarsíðuna (yfir 1000 íbúar)	74,7	17,5	6,8	0,9	0,0	0,216	0,393	439
Í þéttbýli ekki við sjávar (yfir 1000 íbúar)	77,4	14,5	4,8	3,2	0,0	0,241	0,520	62
Í þéttbýli við sjávar (200 - 1000 íbúar)	75,7	19,1	2,6	2,6	0,0	0,211	0,442	115
Í þéttb. ekki við sjávar(200 - 1000 íbúar)	80,0	12,0	0,0	8,0	0,0	0,282	0,702	25
Í dreifbýli við sjávarsíðuna	70,2	19,1	2,1	8,5	0,0	0,344	0,649	47
Í dreifbýli ekki við sjávarsíðuna	80,0	15,0	5,0	0,0	0,0	0,174	0,300	80
Í útlöndum	76,7	11,6	4,7	7,0	0,0	0,285	0,556	43
<b>Fjöldi barna yngri en 18 ára á heimili</b>	<b>*</b>							
Ekkert	77,5	16,9	3,0	2,5	0,2	0,211	0,468	609
Eitt	75,8	16,6	5,8	1,9	0,0	0,219	0,416	429
Tvö	75,9	13,8	8,3	0,8	1,2	0,279	0,662	253
Þrjú	74,2	12,4	9,0	4,5	0,0	0,310	0,611	89
Fjögur eða fleiri	75,0	21,4	3,6	0,0	0,0	0,174	0,290	28
<b>Átt þú barn/börn</b>								
Nei	77,3	16,0	4,8	1,6	0,3	0,215	0,478	1440
Já	75,3	13,0	7,4	4,3	0,0	0,288	0,552	162
<b>Heimilistekjur</b>								
Lægri en 100.000 kr.	76,1	15,6	5,5	1,8	0,9	0,270	0,673	109
100.000 - 299.000 kr.	70,7	20,1	7,1	1,7	0,3	0,272	0,527	294
300.000 - 499.000 kr.	77,7	16,1	4,9	1,3	0,0	0,196	0,387	305
500.000 - 699.000 kr.	80,4	12,1	4,5	2,7	0,4	0,229	0,561	224
700.000 kr. og hærri	78,5	14,1	6,0	1,4	0,0	0,201	0,406	284

**Tafla.8. Fiskur í glerkrukku**

	< 1x mán	1-3x í mán	4-6x í mán	2-3x í viku	4-7x í viku	Meðalt.	Std.	Fjöldi
<b>Allir</b>	<b>93,1</b>	<b>5,2</b>	<b>1,2</b>	<b>0,4</b>	<b>0,0</b>	<b>0,064</b>	<b>0,216</b>	<b>1620</b>
<b>Kyn</b>	*							
Karl	91,6	6,1	1,9	0,4	0,0	0,079	0,240	690
Kona	94,2	4,6	0,8	0,4	0,0	0,053	0,197	929
<b>Aldur</b>								
17 - 21 ára	94,0	4,5	0,9	0,6	0,0	0,057	0,214	890
22 - 26 ára	91,9	6,2	1,6	0,3	0,0	0,072	0,220	730
<b>Ert þú í námi</b>	*					**		
Nei	88,7	8,5	2,0	0,8	0,0	0,098	0,278	247
Já	93,9	4,7	1,1	0,4	0,0	0,058	0,203	1373
<b>Hvernig býrð þú núna</b>								
Hjá foreldrum/öðrum fullorðnum	93,2	5,4	1,1	0,4	0,0	0,061	0,208	1026
Á eigin vegum	92,8	5,1	1,5	0,5	0,0	0,070	0,232	585
<b>Búseta - flokkuð</b>	**							
Höfuðborgarsvæðið	92,6	5,4	1,8	0,2	0,0	0,069	0,215	1049
Landsbyggðin	93,8	5,1	0,2	0,9	0,0	0,057	0,223	549
<b>Búseta</b>								
Stór Reykjavíkursvæðið	92,6	5,4	1,8	0,2	0,0	0,069	0,215	1049
Þéttb. við sjávar (yfir 1000 íbúar)	94,6	4,5	0,0	1,0	0,0	0,051	0,221	404
Þéttbýli ekki við sjávarsíðuna	89,8	8,5	1,7	0,0	0,0	0,082	0,208	59
Þéttb. við sjávar (200 - 1000 íbúar)	97,6	2,4	0,0	0,0	0,0	0,020	0,080	42
Dreifbýli	88,6	9,1	0,0	2,3	0,0	0,113	0,324	44
<b>Búseta til 17 ára aldurs -flokkuð</b>	**					**		
Höfuðborgarsvæðið	92,9	5,2	1,5	0,4	0,0	0,069	0,221	787
Landsbyggðin	93,9	5,0	0,9	0,3	0,0	0,053	0,188	765
Útlönd	84,1	11,4	0,0	4,5	0,0	0,164	0,435	44
<b>Búseta til 17 ára aldurs</b>	**					**		
Á stór Reykjavíkursvæðinu	92,9	5,2	1,5	0,4	0,0	0,069	0,221	787
Í þéttb. við sjávarsíðuna (yfir 1000 íbúar)	94,5	5,0	0,2	0,2	0,0	0,043	0,157	436
Í þéttbýli ekki við sjávar (yfir 1000 íbúar)	93,5	3,2	3,2	0,0	0,0	0,068	0,236	62
Í þéttbýli við sjávar (200 - 1000 íbúar)	97,4	1,7	0,9	0,0	0,0	0,025	0,134	115
Í þéttb. ekki við sjávar(200 - 1000 íbúar)	92,0	8,0	0,0	0,0	0,0	0,051	0,138	25
Í dreifbýli við sjávarsíðuna	91,5	8,5	0,0	0,0	0,0	0,062	0,140	47
Í dreifbýli ekki við sjávarsíðuna	87,5	7,5	3,8	1,3	0,0	0,130	0,337	80
Í útlöndum	84,1	11,4	0,0	4,5	0,0	0,164	0,435	44
<b>Fjöldi barna yngri en 18 ára á heimili</b>								
Ekkert	93,1	5,1	1,5	0,3	0,0	0,064	0,215	609
Eitt	94,7	4,9	0,2	0,2	0,0	0,045	0,156	430
Tvö	92,0	6,0	0,8	1,2	0,0	0,078	0,266	251
Þrjú	86,7	11,1	2,2	0,0	0,0	0,098	0,234	90
Fjögur eða fleiri	92,9	7,1	0,0	0,0	0,0	0,042	0,131	28
<b>Átt þú barn/börn</b>								
Nei	93,1	5,3	1,2	0,4	0,0	0,063	0,216	1441
Já	93,2	5,6	0,6	0,6	0,0	0,068	0,214	161
<b>Heimilistekjur</b>								
Lægri en 100.000 kr.	94,5	4,6	0,9	0,0	0,0	0,044	0,158	109
100.000 - 299.000 kr.	90,8	7,2	1,4	0,7	0,0	0,083	0,248	293
300.000 - 499.000 kr.	94,4	5,0	0,3	0,3	0,0	0,053	0,172	303
500.000 - 699.000 kr.	92,9	4,4	2,2	0,4	0,0	0,070	0,244	226
700.000 kr. og hærrí	91,9	6,0	1,4	0,7	0,0	0,073	0,247	285

**Tafla.9. Fiskur úr túbu**

	< 1x mán	1-3x í mán	4-6x í mán	2-3x í viku	4-7x í viku	Meðalt.	Std.	Fjöldi
<b>Allir</b>	<b>90,1</b>	<b>5,7</b>	<b>2,8</b>	<b>1,1</b>	<b>0,2</b>	<b>0,113</b>	<b>0,437</b>	<b>1623</b>
<b>Kyn</b>								
Karl	89,5	5,8	3,3	1,2	0,3	0,129	0,496	692
Kona	90,6	5,7	2,5	1,1	0,1	0,101	0,388	930
<b>Aldur</b>								
17 - 21 ára	91,5	4,8	2,1	1,3	0,2	0,105	0,458	893
22 - 26 ára	88,5	6,8	3,7	0,8	0,1	0,122	0,410	730
<b>Ert þú í námi</b>								
	*							
Nei	87,1	5,6	5,6	1,6	0,0	0,145	0,383	249
Já	90,7	5,7	2,3	1,0	0,2	0,107	0,446	1374
<b>Hvernig býrð þú núna</b>								
	*							
Hjá foreldrum/öðrum fullorðnum	91,4	5,2	2,0	1,1	0,3	0,107	0,480	1027
Á eigin vegum	87,7	6,8	4,3	1,2	0,0	0,125	0,354	587
<b>Búseta - flokkuð</b>								
Höfuðborgarsvæðið	91,2	4,9	2,5	1,1	0,2	0,105	0,435	1051
Landsbyggðin	88,0	7,3	3,5	1,1	0,2	0,129	0,446	550
<b>Búseta</b>								
Stór Reykjavíkursvæðið	91,2	4,9	2,5	1,1	0,2	0,105	0,435	1051
Þéttb. við sjávar (yfir 1000 íbúar)	88,6	7,7	2,5	1,0	0,2	0,116	0,454	405
Þéttbýli ekki við sjávarsíðuna	89,8	5,1	5,1	0,0	0,0	0,112	0,288	59
Þéttb. við sjávar (200 - 1000 íbúar)	85,7	7,1	4,8	2,4	0,0	0,190	0,528	42
Dreifbýli	81,8	6,8	9,1	2,3	0,0	0,214	0,459	44
<b>Búseta til 17 ára aldurs -flokkuð</b>								
Höfuðborgarsvæðið	92,0	4,8	2,0	0,9	0,3	0,098	0,449	788
Landsbyggðin	88,3	6,9	3,4	1,3	0,1	0,125	0,422	767
Útlönd	86,4	2,3	9,1	2,3	0,0	0,212	0,562	44
<b>Búseta til 17 ára aldurs</b>								
Á stór Reykjavíkursvæðinu	92,0	4,8	2,0	0,9	0,3	0,098	0,449	788
Í þéttb. við sjávarsíðuna (yfir 1000 íbúar)	89,5	6,4	3,2	0,7	0,2	0,112	0,440	439
Í þéttbýli ekki við sjávar (yfir 1000 íbúar)	83,9	8,1	3,2	4,8	0,0	0,189	0,483	62
Í þéttbýli við sjávar (200 - 1000 íbúar)	91,3	4,3	2,6	1,7	0,0	0,110	0,394	115
Í þéttb. ekki við sjávar(200 - 1000 íbúar)	92,0	8,0	0,0	0,0	0,0	0,062	0,137	25
Í dreifbýli við sjávarsíðuna	83,0	12,8	4,3	0,0	0,0	0,129	0,291	47
Í dreifbýli ekki við sjávarsíðuna	82,3	8,9	6,3	2,5	0,0	0,191	0,436	79
Í útlöndum	86,4	2,3	9,1	2,3	0,0	0,212	0,562	44
<b>Fjöldi barna yngri en 18 ára á heimili</b>								
Ekkert	90,7	5,4	2,8	1,0	0,2	0,105	0,408	611
Eitt	90,9	4,7	2,8	1,4	0,2	0,116	0,475	428
Tvö	87,8	8,7	2,8	0,4	0,4	0,127	0,509	254
Þrjú	92,1	1,1	3,4	3,4	0,0	0,140	0,480	89
Fjögur eða fleiri	85,7	3,6	7,1	3,6	0,0	0,195	0,485	28
<b>Átt þú barn/börn</b>								
Nei	90,2	6,0	2,6	1,1	0,1	0,107	0,405	1444
Já	88,8	3,7	5,6	1,2	0,6	0,178	0,674	161
<b>Heimilistekjur</b>								
Lægri en 100.000 kr.	89,0	6,4	4,6	0,0	0,0	0,101	0,282	109
100.000 - 299.000 kr.	90,5	4,4	4,4	0,7	0,0	0,108	0,338	294
300.000 - 499.000 kr.	90,8	5,9	2,3	1,0	0,0	0,094	0,315	305
500.000 - 699.000 kr.	89,7	5,4	2,7	2,2	0,0	0,115	0,364	224
700.000 kr. og hærri	89,9	5,9	1,7	1,7	0,7	0,150	0,673	286

**Tafla.10. Salfiskur**

	< 1x mán	1-3x í mán	4-6x í mán	2-3x í viku	4-7x í viku	Meðalt.	Std.	Fjöldi
<b>Allir</b>	<b>80,0</b>	<b>14,7</b>	<b>4,0</b>	<b>1,3</b>	<b>0,1</b>	<b>0,187</b>	<b>0,409</b>	<b>1617</b>
<b>Kyn</b>								
Karl	78,6	15,2	5,1	1,0	0,1	0,196	0,407	691
Kona	81,0	14,3	3,1	1,5	0,1	0,180	0,412	925
<b>Aldur</b>								
17 - 21 ára	77,2	16,0	4,7	1,9	0,2	0,220	0,472	890
22 - 26 ára	83,4	13,1	3,0	0,6	0,0	0,146	0,312	727
<b>Ert þú í námi</b>								
Nei	79,9	14,9	3,6	1,2	0,4	0,196	0,477	249
Já	80,0	14,6	4,0	1,3	0,1	0,185	0,396	1368
<b>Hvernig býrð þú núna</b>								
Hjá foreldrum/öðrum fullorðnum	79,0	15,1	4,0	1,8	0,1	0,196	0,422	1026
Á eigin vegum	81,3	14,1	3,9	0,5	0,2	0,172	0,388	583
<b>Búseta - flokkuð</b>								
Höfuðborgarsvæðið	83,8	12,9	2,8	0,6	0,0	0,141	0,301	1047
Landsbyggðin	72,4	18,1	6,4	2,7	0,4	0,277	0,554	551
<b>Búseta</b>								
Stór Reykjavíkursvæðið	83,8	12,9	2,8	0,6	0,0	0,141	0,301	1047
Þéttb. við sjávar (yfir 1000 íbúar)	75,4	16,2	6,1	1,7	0,5	0,246	0,532	407
Þéttbýli ekki við sjávarsíðuna	69,5	20,3	6,8	3,4	0,0	0,294	0,546	59
Þéttb. við sjávar (200 - 1000 íbúar)	64,3	28,6	4,8	2,4	0,0	0,302	0,527	42
Dreifbýli	55,8	23,3	9,3	11,6	0,0	0,520	0,728	43
<b>Búseta til 17 ára aldurs -flokkuð</b>								
Höfuðborgarsvæðið	84,3	13,0	2,2	0,5	0,0	0,130	0,280	785
Landsbyggðin	74,9	16,5	6,1	2,2	0,3	0,252	0,513	765
Útlönd	86,4	13,6	0,0	0,0	0,0	0,101	0,166	44
<b>Búseta til 17 ára aldurs</b>								
Á stór Reykjavíkursvæðinu	84,3	13,0	2,2	0,5	0,0	0,130	0,280	785
Í þéttb. við sjávarsíðuna (yfir 1000 íbúar)	77,2	15,5	6,4	0,7	0,2	0,209	0,426	439
Í þéttbýli ekki við sjávar (yfir 1000 íbúar)	80,6	12,9	6,5	0,0	0,0	0,170	0,329	62
Í þéttbýli við sjávar (200 - 1000 íbúar)	74,8	15,7	5,2	3,5	0,9	0,298	0,662	115
Í þéttb. ekki við sjávar(200 - 1000 íbúar)	72,0	16,0	4,0	8,0	0,0	0,395	0,835	25
Í dreifbýli við sjávarsíðuna	60,9	26,1	8,7	4,3	0,0	0,375	0,594	46
Í dreifbýli ekki við sjávarsíðuna	66,7	20,5	5,1	7,7	0,0	0,373	0,610	78
Í útlöndum	86,4	13,6	0,0	0,0	0,0	0,101	0,166	44
<b>Fjöldi barna yngri en 18 ára á heimili</b>								
Ekkert	82,1	12,9	3,5	1,5	0,0	0,170	0,369	605
Eitt	78,2	16,2	4,9	0,7	0,0	0,182	0,339	427
Tvö	75,2	18,1	5,5	1,2	0,0	0,214	0,418	254
Þrjú	75,8	17,6	3,3	2,2	1,1	0,282	0,705	91
Fjögur eða fleiri	82,1	10,7	3,6	3,6	0,0	0,199	0,442	28
<b>Átt þú barn/börn</b>								
Nei	80,2	14,6	4,0	1,3	0,0	0,179	0,369	1437
Já	79,0	14,2	4,3	1,9	0,6	0,225	0,562	162
<b>Heimilistekjur</b>								
Lægri en 100.000 kr.	85,2	12,0	2,8	0,0	0,0	0,127	0,247	108
100.000 - 299.000 kr.	79,5	14,3	4,4	1,7	0,0	0,202	0,433	293
300.000 - 499.000 kr.	79,0	17,0	3,0	1,0	0,0	0,178	0,364	305
500.000 - 699.000 kr.	76,7	16,6	5,8	0,4	0,4	0,210	0,471	223
700.000 kr. og hærri	76,8	15,8	6,3	1,1	0,0	0,203	0,377	285

Tafla.11. Harðfiskur

	< 1x mán	1-3x í mán	4-6x í mán	2-3x í viku	4-7x í viku	Meðalt.	Std.	Fjöldi
<b>Allir</b>	<b>49,3</b>	<b>27,4</b>	<b>15,7</b>	<b>6,1</b>	<b>1,5</b>	<b>0,587</b>	<b>0,882</b>	<b>1633</b>
<b>Kyn</b>						*		
Karl	47,8	26,8	16,9	6,6	2,0	0,643	0,992	699
Kona	50,5	27,9	14,8	5,7	1,2	0,545	0,787	933
<b>Aldur</b>	***					***		
17 - 21 ára	45,2	28,2	17,9	6,5	2,2	0,661	0,975	901
22 - 26 ára	54,4	26,4	13,1	5,5	0,7	0,496	0,743	732
<b>Ert þú í námi</b>								
Nei	51,0	29,7	11,6	6,0	1,6	0,558	0,910	249
Já	49,0	27,0	16,5	6,1	1,5	0,592	0,877	1384
<b>Hvernig býrð þú núna</b>						*		
Hjá foreldrum/öðrum fullorðnum	48,1	27,0	16,5	6,6	1,8	0,619	0,919	1034
Á eigin vegum	51,1	28,4	14,4	5,3	0,8	0,526	0,772	589
<b>Búseta - flokkuð</b>	***					***		
Höfuðborgarsvæðið	54,8	25,9	14,0	4,4	0,9	0,484	0,732	1058
Landsbyggðin	38,6	30,4	19,2	9,1	2,7	0,777	1,062	552
<b>Búseta</b>	***					***		
Stór Reykjavíkursvæðið	54,8	25,9	14,0	4,4	0,9	0,484	0,732	1058
Þéttb. við sjávar (yfir 1000 íbúar)	39,2	32,1	17,9	7,6	3,2	0,767	1,117	408
Þéttbýli ekki við sjávarsíðuna	47,5	28,8	16,9	6,8	0,0	0,530	0,580	59
Þéttb. við sjávar (200 - 1000 íbúar)	29,3	24,4	29,3	12,2	4,9	1,022	1,157	41
Dreifbýli	29,5	22,7	25,0	22,7	0,0	0,969	0,882	44
<b>Búseta til 17 ára aldurs -flokkuð</b>	***					***		
Höfuðborgarsvæðið	56,0	25,5	14,2	3,5	0,8	0,457	0,673	796
Landsbyggðin	41,0	29,9	17,8	9,0	2,2	0,730	1,021	768
Útlönd	62,2	20,0	11,1	4,4	2,2	0,473	0,868	45
<b>Búseta til 17 ára aldurs</b>	***					***		
Á stór Reykjavíkursvæðinu	56,0	25,5	14,2	3,5	0,8	0,457	0,673	796
Í þéttb. við sjávarsíðuna (yfir 1000 íbúar)	43,6	29,9	16,9	7,8	1,8	0,674	0,973	438
Í þéttbýli ekki við sjávar (yfir 1000 íbúar)	43,5	32,3	12,9	8,1	3,2	0,723	1,176	62
Í þéttbýli við sjávar (200 - 1000 íbúar)	31,0	29,3	27,6	9,5	2,6	0,859	1,027	116
Í þéttb. ekki við sjávar(200 - 1000 íbúar)	48,0	32,0	8,0	12,0	0,0	0,576	0,761	25
Í dreifbýli við sjávarsíðuna	37,5	31,3	14,6	14,6	2,1	0,808	0,995	48
Í dreifbýli ekki við sjávarsíðuna	39,2	27,8	17,7	11,4	3,8	0,858	1,211	79
Í útlöndum	62,2	20,0	11,1	4,4	2,2	0,473	0,868	45
<b>Fjöldi barna yngri en 18 ára á heimili</b>								
Ekkert	52,7	26,4	13,7	5,4	1,8	0,563	0,938	611
Eitt	47,2	29,7	15,4	6,5	1,2	0,580	0,816	434
Tvö	44,3	28,6	18,0	7,5	1,6	0,646	0,866	255
Þrjú	42,9	19,8	25,3	8,8	3,3	0,802	1,049	91
Fjögur eða fleiri	42,9	35,7	14,3	7,1	0,0	0,510	0,593	28
<b>Átt þú barn/börn</b>								
Nei	49,7	27,4	15,6	6,0	1,4	0,575	0,862	1455
Já	46,3	27,5	16,9	7,5	1,9	0,645	0,887	160
<b>Heimilistekjur</b>								
Lægri en 100.000 kr.	51,4	31,2	11,0	5,5	0,9	0,495	0,744	109
100.000 - 299.000 kr.	50,0	28,0	14,2	6,4	1,4	0,572	0,882	296
300.000 - 499.000 kr.	49,8	27,2	17,0	5,6	0,3	0,529	0,668	305
500.000 - 699.000 kr.	45,1	28,6	18,3	6,3	1,8	0,632	0,866	224
700.000 kr. og hærri	48,3	27,8	14,6	6,3	3,1	0,667	1,100	288

Tafla.12. Reyktur-/grafinn lax

	< 1x mán	1-3x í mán	4-6x í mán	2-3x í viku	4-7x í viku	Meðalt.	Std.	Fjöldi
<b>Allir</b>	<b>69,0</b>	<b>22,3</b>	<b>6,8</b>	<b>1,5</b>	<b>0,4</b>	<b>0,285</b>	<b>0,531</b>	<b>1630</b>
<b>Kyn</b>								
Karl	67,7	22,6	7,6	1,6	0,6	0,307	0,582	699
Kona	70,1	21,9	6,2	1,5	0,2	0,269	0,489	930
<b>Aldur</b>								
17 - 21 ára	67,3	22,4	7,9	1,9	0,6	0,313	0,608	899
22 - 26 ára	71,1	22,2	5,5	1,1	0,1	0,251	0,416	731
<b>Ert þú í námi</b>								
Nei	71,7	21,1	5,3	1,2	0,8	0,285	0,654	247
Já	68,5	22,5	7,1	1,6	0,3	0,285	0,507	1383
<b>Hvernig býrð þú núna</b>								
Hjá foreldrum/öðrum fullorðnum	67,4	22,3	7,5	2,2	0,5	0,312	0,576	1034
Á eigin vegum	71,5	22,4	5,6	0,3	0,2	0,242	0,442	586
<b>Búseta - flokkuð</b>								
Höfuðborgarsvæðið	68,9	23,2	6,2	1,3	0,4	0,279	0,510	1054
Landsbyggðin	69,1	20,8	7,8	2,0	0,4	0,297	0,573	553
<b>Búseta</b>								
Stór Reykjavíkursvæðið	68,9	23,2	6,2	1,3	0,4	0,279	0,510	1054
Þéttb. við sjávar (yfir 1000 íbúar)	70,3	19,1	8,1	2,0	0,5	0,296	0,602	408
Þéttbýli ekki við sjávarsíðuna	69,5	23,7	6,8	0,0	0,0	0,238	0,337	59
Þéttb. við sjávar (200 - 1000 íbúar)	65,9	29,3	2,4	2,4	0,0	0,279	0,512	41
Dreifbýli	60,0	24,4	11,1	4,4	0,0	0,408	0,607	45
<b>Búseta til 17 ára aldurs -flokkuð</b>								
Höfuðborgarsvæðið	68,4	23,8	6,1	1,3	0,5	0,289	0,549	791
Landsbyggðin	69,7	20,5	7,7	1,8	0,3	0,284	0,525	770
Útlönd	60,0	31,1	6,7	2,2	0,0	0,311	0,425	45
<b>Búseta til 17 ára aldurs</b>								
Á stór Reykjavíkursvæðinu	68,4	23,8	6,1	1,3	0,5	0,289	0,549	791
Í þéttb. við sjávarsíðuna (yfir 1000 íbúar)	71,0	19,5	7,5	1,6	0,5	0,282	0,575	442
Í þéttbýli ekki við sjávar (yfir 1000 íbúar)	65,1	22,2	12,7	0,0	0,0	0,300	0,412	63
Í þéttbýli við sjávar (200 - 1000 íbúar)	71,9	21,1	5,3	1,8	0,0	0,234	0,393	114
Í þéttb. ekki við sjávar(200 - 1000 íbúar)	75,0	16,7	8,3	0,0	0,0	0,229	0,359	24
Í dreifbýli við sjávarsíðuna	61,7	23,4	12,8	2,1	0,0	0,352	0,477	47
Í dreifbýli ekki við sjávarsíðuna	66,3	23,8	5,0	5,0	0,0	0,331	0,546	80
Í útlöndum	60,0	31,1	6,7	2,2	0,0	0,311	0,425	45
<b>Fjöldi barna yngri en 18 ára á heimili</b>								
Ekkert	71,5	22,1	4,7	1,5	0,2	0,246	0,434	611
Eitt	73,3	20,0	5,6	1,2	0,0	0,234	0,395	430
Tvö	60,7	26,5	10,9	1,2	0,8	0,360	0,593	257
Þrjú	54,4	26,7	13,3	3,3	2,2	0,529	0,982	90
Fjögur eða fleiri	71,4	21,4	7,1	0,0	0,0	0,219	0,352	28
<b>Átt þú barn/börn</b>								
Nei	68,8	22,3	7,2	1,4	0,3	0,285	0,514	1450
Já	71,4	23,0	3,7	1,2	0,6	0,272	0,658	161
<b>Heimilistekjur</b>								
Lægri en 100.000 kr.	68,2	22,7	7,3	1,8	0,0	0,279	0,412	110
100.000 - 299.000 kr.	70,4	21,6	6,5	1,4	0,0	0,259	0,406	291
300.000 - 499.000 kr.	70,6	23,2	6,2	0,0	0,0	0,230	0,325	306
500.000 - 699.000 kr.	65,3	22,7	8,9	2,2	0,9	0,361	0,730	225
700.000 kr. og hærrí	60,8	28,8	8,0	1,7	0,7	0,351	0,636	288



Tafla.13. Sushi

	< 1x mán	1-3x í mán	4-6x í mán	2-3x í viku	4-7x í viku	Meðalt.	Std.	Fjöldi
<b>Allir</b>	<b>96,1</b>	<b>2,7</b>	<b>0,9</b>	<b>0,2</b>	<b>0,0</b>	<b>0,043</b>	<b>0,174</b>	<b>1622</b>
<b>Kyn</b>								
Karl	97,0	2,3	0,4	0,3	0,0	0,037	0,155	693
Kona	95,5	3,0	1,3	0,2	0,0	0,047	0,188	928
<b>Aldur</b> ***								
17 - 21 ára	98,1	1,1	0,7	0,1	0,0	0,026	0,134	892
22 - 26 ára	93,7	4,7	1,2	0,4	0,0	0,064	0,212	730
<b>Ert þú í námi</b>								
Nei	96,4	2,4	0,8	0,4	0,0	0,043	0,185	248
Já	96,1	2,8	0,9	0,2	0,0	0,043	0,173	1374
<b>Hvernig býrð þú núna</b>								
Hjá foreldrum/öðrum fullorðnum	96,3	2,6	0,9	0,2	0,0	0,041	0,166	1025
Á eigin vegum	95,7	2,9	1,0	0,3	0,0	0,046	0,189	588
<b>Búseta - flokkuð</b> * **								
Höfuðborgarsvæðið	95,0	3,5	1,2	0,2	0,0	0,052	0,186	1048
Landsbyggðin	98,0	1,3	0,4	0,4	0,0	0,026	0,153	550
<b>Búseta</b>								
Stór Reykjavíkursvæðið	95,0	3,5	1,2	0,2	0,0	0,052	0,186	1048
Þéttb. við sjávar (yfir 1000 íbúar)	97,8	1,5	0,2	0,5	0,0	0,027	0,164	408
Þéttbýli ekki við sjávarsíðuna	100,0	0,0	0,0	0,0	0,0	0,009	0,028	58
Þéttb. við sjávar (200 - 1000 íbúar)	97,6	2,4	0,0	0,0	0,0	0,023	0,082	41
Dreifbýli	97,7	0,0	2,3	0,0	0,0	0,040	0,191	43
<b>Búseta til 17 ára aldurs -flokkuð</b> * *								
Höfuðborgarsvæðið	95,2	3,6	1,1	0,1	0,0	0,051	0,175	787
Landsbyggðin	97,4	1,6	0,7	0,4	0,0	0,032	0,172	768
Útlönd	88,9	8,9	2,2	0,0	0,0	0,092	0,227	45
<b>Búseta til 17 ára aldurs</b>								
Á stór Reykjavíkursvæðinu	95,2	3,6	1,1	0,1	0,0	0,051	0,175	787
Í þéttb. við sjávarsíðuna (yfir 1000 íbúar)	96,8	2,0	0,7	0,5	0,0	0,037	0,183	441
Í þéttbýli ekki við sjávar (yfir 1000 íbúar)	96,8	1,6	0,0	1,6	0,0	0,047	0,259	63
Í þéttbýli við sjávar (200 - 1000 íbúar)	97,4	1,7	0,9	0,0	0,0	0,027	0,134	115
Í þéttb. ekki við sjávar(200 - 1000 íbúar)	100,0	0,0	0,0	0,0	0,0	0,011	0,030	25
Í dreifbýli við sjávarsíðuna	97,8	0,0	2,2	0,0	0,0	0,031	0,185	46
Í dreifbýli ekki við sjávarsíðuna	100,0	0,0	0,0	0,0	0,0	0,010	0,029	78
Í útlöndum	88,9	8,9	2,2	0,0	0,0	0,092	0,227	45
<b>Fjöldi barna yngri en 18 ára á heimili</b>								
Ekkert	95,2	3,3	1,0	0,5	0,0	0,052	0,205	609
Eitt	97,7	1,2	1,2	0,0	0,0	0,035	0,145	431
Tvö	95,7	3,2	0,8	0,4	0,0	0,045	0,188	253
Þrjú	97,8	1,1	1,1	0,0	0,0	0,024	0,141	91
Fjögur eða fleiri	88,9	7,4	3,7	0,0	0,0	0,093	0,267	27
<b>Átt þú barn/börn</b>								
Nei	96,0	2,8	0,8	0,3	0,0	0,043	0,175	1443
Já	96,3	1,9	1,9	0,0	0,0	0,044	0,182	161
<b>Heimilistekjur</b> *								
Lægri en 100.000 kr.	92,7	6,4	0,0	0,9	0,0	0,065	0,224	109
100.000 - 299.000 kr.	97,6	1,0	0,7	0,7	0,0	0,040	0,200	294
300.000 - 499.000 kr.	97,4	1,3	1,3	0,0	0,0	0,035	0,154	304
500.000 - 699.000 kr.	94,7	4,0	1,3	0,0	0,0	0,050	0,172	225
700.000 kr. og hærri	94,3	4,6	1,1	0,0	0,0	0,052	0,164	283

**Tafla.14. Skelfisk, rækjur og humar**

	< 1x mán	1-3x í mán	4-6x í mán	2-3x í viku	4-7x í viku	Meðalt.	Std.	Fjöldi
<b>Allir</b>	<b>70,5</b>	<b>21,4</b>	<b>6,2</b>	<b>1,7</b>	<b>0,1</b>	<b>0,268</b>	<b>0,446</b>	<b>1619</b>
<b>Kyn</b>	**					**		
Karl	65,8	24,6	7,2	2,2	0,1	0,307	0,486	690
Kona	74,0	19,1	5,5	1,3	0,1	0,239	0,412	928
<b>Aldur</b>								
17 - 21 ára	69,8	21,8	6,5	1,8	0,1	0,270	0,451	890
22 - 26 ára	71,5	21,0	5,9	1,5	0,1	0,265	0,440	729
<b>Ert þú í námi</b>								
Nei	69,9	19,5	8,1	2,0	0,4	0,304	0,540	246
Já	70,6	21,8	5,9	1,6	0,1	0,261	0,427	1373
<b>Hvernig býrð þú núna</b>	*					**		
Hjá foreldrum/öðrum fullorðnum	68,7	21,8	7,0	2,3	0,2	0,294	0,495	1022
Á eigin vegum	73,7	20,7	4,9	0,7	0,0	0,225	0,344	589
<b>Búseta - flokkuð</b>	**							
Höfuðborgarsvæðið	70,4	23,2	5,1	1,3	0,1	0,255	0,409	1049
Landsbyggðin	71,0	18,1	8,6	2,2	0,2	0,292	0,508	548
<b>Búseta</b>								
Stór Reykjavíkursvæðið	70,4	23,2	5,1	1,3	0,1	0,255	0,409	1049
Þéttb. við sjávar (yfir 1000 íbúar)	71,0	18,1	8,2	2,5	0,2	0,293	0,526	403
Þéttbýli ekki við sjávarsíðuna	74,6	18,6	5,1	1,7	0,0	0,239	0,379	59
Þéttb. við sjávar (200 - 1000 íbúar)	68,3	17,1	14,6	0,0	0,0	0,317	0,424	41
Dreifbýli	68,9	17,8	11,1	2,2	0,0	0,324	0,568	45
<b>Búseta til 17 ára aldurs -flokkuð</b>								
Höfuðborgarsvæðið	71,4	21,7	5,2	1,5	0,1	0,254	0,424	788
Landsbyggðin	69,5	21,0	7,6	1,7	0,1	0,284	0,470	765
Útlönd	65,9	25,0	4,5	4,5	0,0	0,308	0,479	44
<b>Búseta til 17 ára aldurs</b>								
Á stór Reykjavíkursvæðinu	71,4	21,7	5,2	1,5	0,1	0,254	0,424	788
Í þéttb. við sjávarsíðuna (yfir 1000 íbúar)	68,2	22,0	7,8	1,8	0,2	0,296	0,496	437
Í þéttbýli ekki við sjávar (yfir 1000 íbúar)	71,4	12,7	12,7	3,2	0,0	0,327	0,508	63
Í þéttbýli við sjávar (200 - 1000 íbúar)	70,4	20,0	8,7	0,9	0,0	0,271	0,391	115
Í þéttb. ekki við sjávar(200 - 1000 íbúar)	68,0	24,0	4,0	4,0	0,0	0,315	0,634	25
Í dreifbýli við sjávarsíðuna	75,6	17,8	6,7	0,0	0,0	0,212	0,331	45
Í dreifbýli ekki við sjávarsíðuna	71,3	25,0	2,5	1,3	0,0	0,231	0,408	80
Í útlöndum	65,9	25,0	4,5	4,5	0,0	0,308	0,479	44
<b>Fjöldi barna yngri en 18 ára á heimili</b>	***					**		
Ekkert	71,8	21,5	4,8	2,0	0,0	0,251	0,396	609
Eitt	72,0	21,0	5,4	1,6	0,0	0,250	0,408	429
Tvö	69,4	21,2	7,5	2,0	0,0	0,277	0,441	255
Þrjú	57,3	23,6	19,1	0,0	0,0	0,383	0,464	89
Fjögur eða fleiri	63,0	22,2	11,1	0,0	3,7	0,465	0,989	27
<b>Átt þú barn/börn</b>	*							
Nei	70,0	21,9	6,4	1,7	0,0	0,266	0,418	1440
Já	76,4	16,8	5,6	0,6	0,6	0,242	0,506	161
<b>Heimilistekjur</b>	*					***		
Lægri en 100.000 kr.	74,5	21,8	2,7	0,9	0,0	0,206	0,310	110
100.000 - 299.000 kr.	67,7	24,1	6,5	1,7	0,0	0,282	0,434	294
300.000 - 499.000 kr.	73,8	20,3	4,9	1,0	0,0	0,229	0,368	305
500.000 - 699.000 kr.	68,9	23,1	7,1	0,9	0,0	0,259	0,376	225
700.000 kr. og hærrí	58,7	27,8	9,6	3,2	0,7	0,397	0,625	281

**Tafla.15. Rautt kjöt**

	< 1x mán	1-3x í mán	4-6x í mán	2-3x í viku	4-7x í viku	Meðalt.	Std.	Fjöldi
<b>Allir</b>	<b>13,3</b>	<b>19,4</b>	<b>29,2</b>	<b>32,5</b>	<b>5,5</b>	<b>1,505</b>	<b>1,219</b>	<b>1633</b>
<b>Kyn</b>	***					***		
Karl	6,9	12,3	29,8	41,7	9,3	1,885	1,312	698
Kona	18,2	24,7	28,7	25,7	2,7	1,221	1,060	934
<b>Aldur</b>								
17 - 21 ára	13,9	20,2	29,0	30,3	6,6	1,515	1,284	899
22 - 26 ára	12,7	18,4	29,4	35,3	4,2	1,493	1,134	734
<b>Ert þú í námi</b>								
Nei	14,3	13,5	27,8	38,0	6,5	1,633	1,254	245
Já	13,2	20,5	29,5	31,6	5,3	1,482	1,212	1388
<b>Hvernig býrð þú núna</b>								
Hjá foreldrum/öðrum fullorðnum	12,9	18,7	30,5	31,9	6,1	1,522	1,231	1034
Á eigin vegum	14,4	20,7	27,2	33,3	4,4	1,464	1,192	589
<b>Búseta - flokkuð</b>						*		
Höfuðborgarsvæðið	13,8	20,6	29,7	30,8	5,2	1,450	1,193	1060
Landsbyggðin	12,8	17,3	28,6	35,3	6,0	1,596	1,257	549
<b>Búseta</b>	*					***		
Stór Reykjavíkursvæðið	13,8	20,6	29,7	30,8	5,2	1,450	1,193	1060
Þéttb. við sjávar (yfir 1000 íbúar)	14,3	19,7	30,0	31,5	4,4	1,451	1,173	406
Þéttbýli ekki við sjávarsíðuna	10,3	12,1	20,7	44,8	12,1	1,996	1,442	58
Þéttb. við sjávar (200 - 1000 íbúar)	7,3	7,3	29,3	46,3	9,8	1,992	1,302	41
Dreifbýli	6,8	11,4	25,0	47,7	9,1	2,035	1,441	44
<b>Búseta til 17 ára aldurs -flokkuð</b>								
Höfuðborgarsvæðið	14,7	20,1	28,8	30,9	5,4	1,448	1,211	795
Landsbyggðin	12,0	18,6	29,3	34,2	6,0	1,572	1,238	769
Útlönd	8,9	26,7	33,3	31,1	0,0	1,332	0,925	45
<b>Búseta til 17 ára aldurs</b>	**					**		
Á stór Reykjavíkursvæðinu	14,7	20,1	28,8	30,9	5,4	1,448	1,211	795
Í þéttb. við sjávarsíðuna (yfir 1000 íbúar)	11,6	20,9	32,5	29,8	5,2	1,468	1,172	440
Í þéttbýli ekki við sjávar (yfir 1000 íbúar)	9,4	18,8	29,7	39,1	3,1	1,580	1,113	64
Í þéttbýli við sjávar (200 - 1000 íbúar)	13,0	13,0	28,7	36,5	8,7	1,701	1,327	115
Í þéttb. ekki við sjávar(200 - 1000 íbúar)	20,8	8,3	8,3	62,5	0,0	1,653	1,104	24
Í dreifbýli við sjávarsíðuna	6,3	18,8	25,0	33,3	16,7	2,141	1,688	48
Í dreifbýli ekki við sjávarsíðuna	15,4	16,7	20,5	43,6	3,8	1,591	1,205	78
Í útlöndum	8,9	26,7	33,3	31,1	0,0	1,332	0,925	45
<b>Fjöldi barna yngri en 18 ára á heimili</b>								
Ekkert	14,4	19,7	29,3	31,1	5,4	1,469	1,227	610
Eitt	15,3	16,7	30,2	32,7	5,1	1,497	1,209	431
Tvö	10,2	19,1	28,5	35,2	7,0	1,615	1,251	256
Þrjú	10,9	20,7	27,2	35,9	5,4	1,556	1,210	92
Fjögur eða fleiri	14,3	35,7	17,9	28,6	3,6	1,197	1,092	28
<b>Átt þú barn/börn</b>								
Nei	13,0	20,2	29,6	31,7	5,6	1,495	1,218	1454
Já	16,9	15,0	26,3	38,1	3,8	1,508	1,169	160
<b>Heimilistekjur</b>								
Lægri en 100.000 kr.	23,9	21,1	27,5	22,0	5,5	1,253	1,246	109
100.000 - 299.000 kr.	14,2	19,9	25,7	34,8	5,4	1,531	1,256	296
300.000 - 499.000 kr.	13,8	18,4	28,9	33,2	5,6	1,518	1,218	304
500.000 - 699.000 kr.	9,4	19,6	30,4	35,7	4,9	1,571	1,195	224
700.000 kr. og hærri	10,0	15,2	31,5	37,0	6,2	1,651	1,212	289

**Tafla.16. Hvítt kjöt**

	< 1x mán	1-3x í mán	4-6x í mán	2-3x í viku	4-7x í viku	Meðalt.	Std.	Fjöldi
<b>Allir</b>	<b>6,4</b>	<b>14,2</b>	<b>33,5</b>	<b>41,7</b>	<b>4,2</b>	<b>1,669</b>	<b>1,090</b>	<b>1637</b>
<b>Kyn</b>								
Karl	6,0	14,0	34,5	41,8	3,7	1,652	1,049	701
Kona	6,6	14,4	32,7	41,6	4,6	1,682	1,121	935
<b>Aldur</b>								
17 - 21 ára	7,4	17,0	32,4	38,8	4,4	1,607	1,107	902
22 - 26 ára	5,0	10,9	35,0	45,2	3,9	1,746	1,065	735
<b>Ert þú í námi</b>								
Nei	7,7	11,7	32,4	43,7	4,5	1,706	1,095	247
Já	6,1	14,7	33,7	41,3	4,2	1,662	1,090	1390
<b>Hvernig býrð þú núna</b>								
Hjá foreldrum/öðrum fullorðnum	6,6	13,6	32,8	42,3	4,7	1,693	1,105	1039
Á eigin vegum	6,0	15,6	35,0	40,0	3,4	1,623	1,071	588
<b>Búseta - flokkur</b>								
Höfuðborgarsvæðið	5,1	11,4	33,7	45,0	4,8	1,771	1,107	1061
Landsbyggðin	8,7	19,9	33,3	35,0	3,1	1,471	1,032	552
<b>Búseta</b>								
Stór Reykjavíkursvæðið	5,1	11,4	33,7	45,0	4,8	1,771	1,107	1061
Þéttb. við sjávar (yfir 1000 íbúar)	8,6	19,9	32,4	35,9	3,2	1,486	1,043	407
Þéttbýli ekki við sjávarsíðuna	6,8	13,6	37,3	39,0	3,4	1,569	1,001	59
Þéttb. við sjávar (200 - 1000 íbúar)	9,5	16,7	40,5	28,6	4,8	1,477	1,102	42
Dreifbýli	11,4	31,8	29,5	27,3	0,0	1,196	0,888	44
<b>Búseta til 17 ára aldurs -flokkur</b>								
Höfuðborgarsvæðið	5,7	11,6	31,6	46,2	5,0	1,784	1,120	795
Landsbyggðin	6,5	17,5	35,7	36,7	3,6	1,563	1,060	773
Útlönd	11,1	8,9	33,3	46,7	0,0	1,580	0,906	45
<b>Búseta til 17 ára aldurs</b>								
Á stór Reykjavíkursvæðinu	5,7	11,6	31,6	46,2	5,0	1,784	1,120	795
Í þéttb. við sjávarsíðuna (yfir 1000 íbúar)	6,1	17,3	35,4	37,2	4,1	1,595	1,068	444
Í þéttbýli ekki við sjávar (yfir 1000 íbúar)	3,2	15,9	39,7	39,7	1,6	1,531	0,967	63
Í þéttbýli við sjávar (200 - 1000 íbúar)	4,3	11,3	39,1	39,1	6,1	1,747	1,172	115
Í þéttb. ekki við sjávar(200 - 1000 íbúar)	12,0	16,0	28,0	44,0	0,0	1,434	0,903	25
Í dreifbýli við sjávarsíðuna	6,3	29,2	31,3	29,2	4,2	1,436	1,120	48
Í dreifbýli ekki við sjávarsíðuna	12,8	21,8	34,6	30,8	0,0	1,250	0,849	78
Í útlöndum	11,1	8,9	33,3	46,7	0,0	1,580	0,906	45
<b>Fjöldi barna yngri en 18 ára á heimili</b>								
Ekkert	6,2	11,9	36,2	41,4	4,2	1,683	1,079	613
Eitt	6,2	16,8	30,2	42,6	4,1	1,682	1,121	434
Tvö	6,6	11,7	32,4	44,5	4,7	1,722	1,084	256
Þrjú	7,7	22,0	31,9	36,3	2,2	1,456	1,072	91
Fjögur eða fleiri	11,1	25,9	29,6	33,3	0,0	1,281	0,898	27
<b>Átt þú barn/börn</b>								
Nei	6,1	14,5	34,0	41,1	4,3	1,669	1,091	1459
Já	8,8	13,2	28,9	46,5	2,5	1,633	1,062	159
<b>Heimilistekjur</b>								
Lægra en 100.000 kr.	13,1	18,7	27,1	36,4	4,7	1,522	1,238	107
100.000 - 299.000 kr.	4,8	17,0	34,7	39,1	4,4	1,664	1,111	294
300.000 - 499.000 kr.	6,2	12,4	35,5	42,0	3,9	1,675	1,046	307
500.000 - 699.000 kr.	6,6	10,2	33,2	45,6	4,4	1,729	1,063	226
700.000 kr. og hærra	4,1	10,0	31,7	50,3	3,8	1,813	1,045	290

Tafla.17. Pasta

	< 1x mán	1-3x í mán	4-6x í mán	2-3x í viku	4-7x í viku	Meðalt.	Std.	Fjöldi	
<b>Allir</b>	<b>14,6</b>	<b>21,7</b>	<b>31,5</b>	<b>29,1</b>	<b>3,1</b>	<b>1,320</b>	<b>1,071</b>	<b>1639</b>	
<b>Kyn</b>	*								
Karl	16,4	21,8	32,9	26,5	2,4	1,246	1,025	702	
Kona	13,2	21,7	30,3	31,1	3,6	1,375	1,102	936	
<b>Aldur</b>	*								
17 - 21 ára	13,6	21,3	29,7	32,3	3,1	1,363	1,076	903	
22 - 26 ára	15,8	22,3	33,7	25,1	3,1	1,267	1,063	736	
<b>Ert þú í námi</b>	*								
Nei	19,6	22,0	33,2	23,2	2,0	1,173	1,023	250	
Já	13,7	21,7	31,2	30,2	3,3	1,346	1,078	1389	
<b>Hvernig býrð þú núna</b>									
Hjá foreldrum/öðrum fullorðnum	14,3	21,8	30,2	30,6	3,2	1,337	1,074	1038	
Á eigin vegum	15,4	21,3	33,8	26,6	2,9	1,288	1,061	591	
<b>Búseta - flokkuð</b>	*						**		
Höfuðborgarsvæðið	13,5	20,2	31,9	30,9	3,5	1,383	1,095	1063	
Landsbyggðin	17,0	24,1	30,3	26,1	2,5	1,208	1,029	552	
<b>Búseta</b>	*								
Stór Reykjavíkursvæðið	13,5	20,2	31,9	30,9	3,5	1,383	1,095	1063	
Þéttb. við sjávar (yfir 1000 íbúar)	16,3	24,1	30,0	27,1	2,5	1,220	1,013	406	
Þéttbýli ekki við sjávarsíðuna	21,7	23,3	28,3	21,7	5,0	1,218	1,283	60	
Þéttb. við sjávar (200 - 1000 íbúar)	14,3	16,7	40,5	28,6	0,0	1,217	0,767	42	
Dreifbýli	20,5	31,8	25,0	20,5	2,3	1,073	1,035	44	
<b>Búseta til 17 ára aldurs -flokkuð</b>									
Höfuðborgarsvæðið	14,8	19,7	30,5	31,7	3,3	1,370	1,091	796	
Landsbyggðin	15,0	23,3	32,9	25,8	3,0	1,262	1,054	774	
Útlönd	6,7	24,4	26,7	37,8	4,4	1,502	1,097	45	
<b>Búseta til 17 ára aldurs</b>									
Á stór Reykjavíkursvæðinu	14,8	19,7	30,5	31,7	3,3	1,370	1,091	796	
Í þéttb. við sjávarsíðuna (yfir 1000 íbúar)	18,0	20,9	32,1	25,6	3,4	1,251	1,077	445	
Í þéttbýli ekki við sjávar (yfir 1000 íbúar)	9,5	30,2	36,5	22,2	1,6	1,184	0,883	63	
Í þéttbýli við sjávar (200 - 1000 íbúar)	11,1	22,2	35,0	29,1	2,6	1,350	1,068	117	
Í þéttb. ekki við sjávar(200 - 1000 íbúar)	20,0	28,0	20,0	28,0	4,0	1,241	1,416	25	
Í dreifbýli við sjávarsíðuna	12,8	27,7	29,8	27,7	2,1	1,244	0,983	47	
Í dreifbýli ekki við sjávarsíðuna	7,8	28,6	37,7	23,4	2,6	1,269	0,952	77	
Í útlöndum	6,7	24,4	26,7	37,8	4,4	1,502	1,097	45	
<b>Fjöldi barna yngri en 18 ára á heimili</b>									
Ekkert	15,0	22,1	33,2	26,5	3,3	1,296	1,067	612	
Eitt	16,2	21,0	28,4	31,2	3,2	1,329	1,076	433	
Tvö	12,7	18,8	31,5	35,4	1,5	1,358	0,996	260	
Þrjú	16,7	26,7	27,8	25,6	3,3	1,268	1,256	90	
Fjögur eða fleiri	14,3	14,3	39,3	28,6	3,6	1,423	1,114	28	
<b>Átt þú barn/börn</b>									
Nei	14,1	22,0	31,4	29,4	3,2	1,325	1,058	1457	
Já	20,2	18,4	32,5	26,4	2,5	1,260	1,180	163	
<b>Heimilistekjur</b>									
Lægri en 100.000 kr.	16,5	22,0	27,5	31,2	2,8	1,316	1,076	109	
100.000 - 299.000 kr.	12,2	22,0	31,8	29,7	4,4	1,421	1,193	296	
300.000 - 499.000 kr.	16,7	19,3	35,0	26,5	2,6	1,260	1,000	306	
500.000 - 699.000 kr.	16,3	20,7	32,6	27,8	2,6	1,268	1,018	227	
700.000 kr. og hærrí	13,1	22,8	29,3	32,8	2,1	1,325	1,018	290	

**Tafla.18. Grænmeti**

	< 1x mán	1-3x í mán	4-6x í mán	2-3x í viku	4-7x í viku	Meðalt.	Std.	Fjöldi
<b>Allir</b>	<b>6,9</b>	<b>7,1</b>	<b>10,9</b>	<b>21,1</b>	<b>54,0</b>	<b>4,032</b>	<b>2,521</b>	<b>1618</b>
<b>Kyn</b>	***					***		
Karl	12,0	9,2	15,6	23,1	40,1	3,220	2,480	693
Kona	3,1	5,5	7,4	19,6	64,4	4,640	2,379	924
<b>Aldur</b>	**					**		
17 - 21 ára	7,8	8,9	11,2	20,7	51,3	3,869	2,569	892
22 - 26 ára	5,8	5,0	10,5	21,5	57,3	4,232	2,448	726
<b>Ert þú í námi</b>	*					**		
Nei	9,1	9,1	15,8	18,3	47,7	3,617	2,596	241
Já	6,5	6,8	10,0	21,6	55,1	4,105	2,502	1377
<b>Hvernig býrð þú núna</b>								
Hjá foreldrum/öðrum fullorðnum	7,1	7,1	10,0	20,2	55,5	4,113	2,537	1028
Á eigin vegum	6,6	7,2	12,2	22,6	51,4	3,892	2,489	580
<b>Búseta - flokkuð</b>	***					***		
Höfuðborgarsvæðið	5,0	5,7	11,3	21,5	56,4	4,199	2,459	1049
Landsbyggðin	11,0	10,1	9,7	19,8	49,5	3,714	2,626	546
<b>Búseta</b>	***					***		
Stór Reykjavíkursvæðið	5,0	5,7	11,3	21,5	56,4	4,199	2,459	1049
Þéttb. við sjávar (yfir 1000 íbúar)	11,7	11,7	9,7	20,4	46,4	3,523	2,616	401
Þéttbýli ekki við sjávarsíðuna	5,2	3,4	8,6	17,2	65,5	4,506	2,372	58
Þéttb. við sjávar (200 - 1000 íbúar)	11,9	4,8	9,5	16,7	57,1	4,316	2,747	42
Dreifbýli	11,1	8,9	11,1	20,0	48,9	3,834	2,711	45
<b>Búseta til 17 ára aldurs -flokkuð</b>	*					*		
Höfuðborgarsvæðið	5,1	5,6	10,6	22,4	56,3	4,206	2,453	785
Landsbyggðin	8,5	9,0	11,3	19,4	51,8	3,853	2,579	764
Útlönd	6,7	4,4	6,7	22,2	60,0	4,332	2,368	45
<b>Búseta til 17 ára aldurs</b>						**		
Á stór Reykjavíkursvæðinu	5,1	5,6	10,6	22,4	56,3	4,206	2,453	785
Í þéttb. við sjávarsíðuna (yfir 1000 íbúar)	10,5	10,8	11,2	19,2	48,3	3,622	2,608	437
Í þéttbýli ekki við sjávar (yfir 1000 íbúar)	3,1	7,8	4,7	21,9	62,5	4,441	2,382	64
Í þéttbýli við sjávar (200 - 1000 íbúar)	7,0	6,1	13,9	20,0	53,0	3,975	2,525	115
Í þéttb. ekki við sjávar(200 - 1000 íbúar)	8,0	8,0	16,0	20,0	48,0	3,684	2,626	25
Í dreifbýli við sjávarsíðuna	8,3	8,3	10,4	18,8	54,2	4,113	2,689	48
Í dreifbýli ekki við sjávarsíðuna	4,0	5,3	12,0	17,3	61,3	4,405	2,452	75
Í útlöndum	6,7	4,4	6,7	22,2	60,0	4,332	2,368	45
<b>Fjöldi barna yngri en 18 ára á heimili</b>								
Ekkert	4,8	6,3	12,6	21,0	55,4	4,099	2,465	605
Eitt	8,3	8,5	8,0	18,6	56,6	4,150	2,592	424
Tvö	10,2	6,3	10,2	22,3	51,2	3,882	2,569	256
Þrjú	8,8	8,8	9,9	17,6	54,9	4,108	2,660	91
Fjögur eða fleiri	7,1	0,0	7,1	14,3	71,4	4,843	2,290	28
<b>Átt þú barn/börn</b>								
Nei	6,7	7,2	10,6	21,3	54,2	4,037	2,511	1441
Já	9,4	6,9	11,9	17,6	54,1	4,027	2,630	159
<b>Heimilistekjur</b>	**							
Lægri en 100.000 kr.	12,0	4,6	5,6	31,5	46,3	3,683	2,446	108
100.000 - 299.000 kr.	5,4	7,8	12,6	20,4	53,7	3,999	2,502	294
300.000 - 499.000 kr.	5,3	6,0	13,0	23,0	52,7	4,032	2,485	300
500.000 - 699.000 kr.	9,0	8,5	9,0	21,5	52,0	3,945	2,580	223
700.000 kr. og hærri	8,0	5,6	10,8	12,9	62,7	4,321	2,559	287

Tafla.19. Skyndibitamatur

	< 1x mán	1-3x í mán	4-6x í mán	2-3x í viku	4-7x í viku	Meðalt.	Std.	Fjöldi
Allir	7,6	20,2	35,4	30,3	6,4	1,603	1,295	1638
<b>Kyn</b>	***					***		
Karl	5,3	13,2	31,9	39,5	10,1	1,952	1,452	703
Kona	9,4	25,5	38,1	23,3	3,6	1,340	1,094	934
<b>Aldur</b>	**					**		
17 - 21 ára	7,5	19,7	34,6	29,8	8,4	1,682	1,386	903
22 - 26 ára	7,8	20,8	36,5	31,0	3,9	1,505	1,167	735
<b>Ert þú í námi</b>	*							
Nei	10,4	22,1	28,5	30,1	8,8	1,649	1,439	249
Já	7,1	19,9	36,6	30,4	6,0	1,595	1,268	1389
<b>Hvernig býrð þú núna</b>	**					***		
Hjá foreldrum/öðrum fullorðnum	6,6	19,2	35,0	31,6	7,6	1,691	1,360	1038
Á eigin vegum	9,2	22,2	36,4	28,0	4,2	1,444	1,144	590
<b>Búseta - flokkuð</b>								
Höfuðborgarsvæðið	7,7	21,3	33,6	30,6	6,7	1,615	1,315	1061
Landsbyggðin	7,6	18,1	39,2	28,9	6,1	1,581	1,275	553
<b>Búseta</b>								
Stór Reykjavíkursvæðið	7,7	21,3	33,6	30,6	6,7	1,615	1,315	1061
Þéttb. við sjávar (yfir 1000 íbúar)	7,4	19,6	38,5	27,2	7,4	1,592	1,329	408
Þéttbýli ekki við sjávarsíðuna	10,3	12,1	41,4	32,8	3,4	1,604	1,222	58
Þéttb. við sjávar (200 - 1000 íbúar)	2,4	16,7	50,0	28,6	2,4	1,520	1,099	42
Dreifbýli	11,1	13,3	33,3	40,0	2,2	1,516	0,996	45
<b>Búseta til 17 ára aldurs -flokkuð</b>	*					*		
Höfuðborgarsvæðið	7,2	19,8	33,3	31,8	7,9	1,692	1,367	796
Landsbyggðin	7,5	20,2	38,8	28,7	4,8	1,520	1,202	773
Útlönd	13,3	28,9	24,4	26,7	6,7	1,395	1,269	45
<b>Búseta til 17 ára aldurs</b>								
Á stór Reykjavíkursvæðinu	7,2	19,8	33,3	31,8	7,9	1,692	1,367	796
Í þéttb. við sjávarsíðuna (yfir 1000 íbúar)	7,2	21,3	36,8	28,9	5,8	1,531	1,202	446
Í þéttbýli ekki við sjávar (yfir 1000 íbúar)	6,3	23,8	41,3	27,0	1,6	1,482	1,157	63
Í þéttbýli við sjávar (200 - 1000 íbúar)	4,3	19,0	42,2	27,6	6,9	1,696	1,464	116
Í þéttb. ekki við sjávar(200 - 1000 íbúar)	16,7	8,3	41,7	29,2	4,2	1,494	1,392	24
Í dreifbýli við sjávarsíðuna	8,3	18,8	39,6	33,3	0,0	1,346	0,786	48
Í dreifbýli ekki við sjávarsíðuna	11,8	17,1	42,1	27,6	1,3	1,333	0,911	76
Í útlöndum	13,3	28,9	24,4	26,7	6,7	1,395	1,269	45
<b>Fjöldi barna yngri en 18 ára á heimili</b>	*					**		
Ekkert	7,7	23,4	34,8	28,3	5,8	1,502	1,126	613
Eitt	8,8	18,8	30,4	32,7	9,2	1,533	1,263	431
Tvö	6,6	19,8	33,0	28,6	12,1	1,747	1,435	260
Þrjú	7,1	7,1	50,0	17,9	17,9	1,847	1,606	91
Fjögur eða fleiri						2,131	1,907	28
<b>Átt þú barn/börn</b>	**					*		
Nei	7,0	19,5	36,4	30,8	6,3	1,614	1,276	1457
Já	13,6	28,4	29,0	22,8	6,2	1,393	1,335	162
<b>Heimilistekjur</b>						*		
Lægri en 100.000 kr.	8,3	15,7	39,8	29,6	6,5	1,693	1,453	108
100.000 - 299.000 kr.	8,4	20,9	41,8	24,2	4,7	1,462	1,183	297
300.000 - 499.000 kr.	8,9	22,6	33,1	29,8	5,6	1,485	1,157	305
500.000 - 699.000 kr.	4,9	18,6	35,4	34,5	6,6	1,690	1,297	226
700.000 kr. og hærri	7,3	18,0	32,5	34,9	7,3	1,720	1,301	289

**Tafla.20. Lýsi**

	< 1x mán	1-3x í mán	4-6x í mán	2-3x í viku	4-7x í viku	Meðalt.	Std.	Fjöldi
<b>Allir</b>	<b>59,1</b>	<b>4,4</b>	<b>2,6</b>	<b>4,3</b>	<b>29,6</b>	<b>2,145</b>	<b>3,003</b>	<b>1625</b>
<b>Kyn</b>	*							
Karl	56,1	5,4	3,7	4,9	29,9	2,195	2,990	699
Kona	61,4	3,6	1,8	3,9	29,3	2,102	3,012	925
<b>Aldur</b>								
17 - 21 ára	59,3	5,2	2,8	3,9	28,8	2,093	2,986	899
22 - 26 ára	58,8	3,3	2,5	4,8	30,6	2,209	3,026	726
<b>Ert þú í námi</b>	*							
Nei	66,5	3,7	2,4	2,4	24,9	1,776	2,869	245
Já	57,8	4,5	2,7	4,6	30,4	2,210	3,023	1380
<b>Hvernig býrð þú núna</b>								
Hjá foreldrum/öðrum fullorðnum	58,6	4,9	2,9	4,5	29,1	2,121	2,987	1032
Á eigin vegum	59,5	3,4	2,2	4,1	30,7	2,200	3,036	583
<b>Búseta - flokkuð</b>								
Höfuðborgarsvæðið	58,3	4,6	2,8	4,4	29,9	2,153	2,990	1049
Landsbyggðin	60,7	4,0	2,4	4,2	28,8	2,117	3,026	552
<b>Búseta</b>	*							
Stór Reykjavíkursvæðið	58,3	4,6	2,8	4,4	29,9	2,153	2,990	1049
Þéttb. við sjávar (yfir 1000 íbúar)	60,1	4,2	2,0	3,4	30,3	2,204	3,092	409
Þéttbýli ekki við sjávarsíðuna	64,4	5,1	1,7	11,9	16,9	1,478	2,455	59
Þéttb. við sjávar (200 - 1000 íbúar)	73,2	0,0	0,0	2,4	24,4	1,789	3,032	41
Dreifbýli	48,8	4,7	9,3	2,3	34,9	2,480	3,049	43
<b>Búseta til 17 ára aldurs -flokkuð</b>								
Höfuðborgarsvæðið	59,1	4,9	2,3	4,7	28,9	2,099	2,974	788
Landsbyggðin	58,7	3,9	2,9	3,9	30,6	2,219	3,051	770
Útlönd	62,2	4,4	2,2	4,4	26,7	1,834	2,767	45
<b>Búseta til 17 ára aldurs</b>								
Á stór Reykjavíkursvæðinu	59,1	4,9	2,3	4,7	28,9	2,099	2,974	788
Í þéttb. við sjávarsíðuna (yfir 1000 íbúar)	58,4	4,8	3,2	3,4	30,2	2,187	3,046	440
Í þéttbýli ekki við sjávar (yfir 1000 íbúar)	51,6	4,7	4,7	6,3	32,8	2,450	3,061	64
Í þéttbýli við sjávar (200 - 1000 íbúar)	62,9	0,9	1,7	2,6	31,9	2,293	3,178	116
Í þéttb. ekki við sjávar(200 - 1000 íbúar)	76,0	0,0	0,0	0,0	24,0	1,538	2,791	25
Í dreifbýli við sjávarsíðuna	62,5	2,1	2,1	6,3	27,1	1,989	2,914	48
Í dreifbýli ekki við sjávarsíðuna	51,9	5,2	2,6	6,5	33,8	2,456	3,086	77
Í útlöndum	62,2	4,4	2,2	4,4	26,7	1,834	2,767	45
<b>Fjöldi barna yngri en 18 ára á heimili</b>								
Ekkert	56,3	4,8	2,8	3,8	32,3	2,329	3,093	607
Eitt	61,9	2,8	2,8	2,5	30,0	2,121	3,034	433
Tvö	60,8	7,1	2,0	5,5	24,7	1,846	2,813	255
Þrjú	55,4	3,3	4,3	8,7	28,3	2,271	3,038	92
Fjögur eða fleiri	70,4	3,7	0,0	3,7	22,2	1,547	2,708	27
<b>Átt þú barn/börn</b>								
Nei	57,9	4,7	2,8	4,4	30,2	2,193	3,018	1445
Já	68,5	1,9	1,9	3,1	24,7	1,765	2,857	162
<b>Heimilistekjur</b>								
Lægri en 100.000 kr.	50,0	1,9	5,7	5,7	36,8	2,661	3,142	106
100.000 - 299.000 kr.	60,0	4,4	1,7	3,7	30,2	2,163	3,048	295
300.000 - 499.000 kr.	59,4	5,6	3,0	4,0	28,1	2,059	2,969	303
500.000 - 699.000 kr.	61,4	4,0	1,3	3,6	29,6	2,118	3,034	223
700.000 kr. og hærrí	56,7	4,5	3,1	4,5	31,1	2,301	3,093	289



## Hve oft kaupir þú eða færð fisk frá eftirfarandi stöðum? (Miðaðu við síðastliðna 3 mánuði)

Tafla.1. Í fiskbúð/fisksala

	Aldrei eða sjaldan	Stundum	Oft eða alltaf	Meðaltal	Staðalfrávik	Fjöldi
<b>Allir</b>	<b>66,7</b>	<b>17,8</b>	<b>15,5</b>	<b>2,0</b>	<b>1,3</b>	<b>1643</b>
<b>Kyn</b>				*		
Karl	68,8	17,4	13,7	2,0	1,2	706
Kona	65,1	18,2	16,8	2,1	1,3	936
<b>Aldur</b>						
17 - 21 ára	66,7	17,2	16,1	2,0	1,3	906
22 - 26 ára	66,8	18,6	14,7	2,0	1,3	737
<b>Ert þú í námi</b>						
Nei	69,2	19,2	11,6	1,9	1,2	250
Já	66,3	17,6	16,2	2,0	1,3	1393
<b>Hvernig býrð þú núna</b>	***			***		
Hjá foreldrum/öðrum fullorðnum	61,7	19,6	18,7	2,2	1,3	1040
Á eigin vegum	75,3	14,6	10,1	1,8	1,1	594
<b>Búseta - flokkuð</b>	***			***		
Höfuðborgarsvæðið	57,9	21,3	20,8	2,3	1,3	1065
Landsbyggðin	83,1	11,2	5,8	1,6	1,0	556
<b>Búseta</b>	***			***		
Stór Reykjavíkursvæðið	57,9	21,3	20,8	2,3	1,3	1065
Þéttbýli við sjávarsíðuna (yfir 1000 íbúar)	84,9	10,2	4,9	1,5	0,9	410
Þéttbýli ekki við sjávarsíðuna	71,2	18,6	10,2	1,9	1,2	59
Þéttbýli við sjávarsíðuna (200 - 1000 íbúar)	88,1	7,1	4,8	1,3	0,8	42
Dreifbýli	77,8	13,3	8,9	1,8	1,2	45
<b>Búseta til 17 ára aldurs -flokkuð</b>	***			***		
Höfuðborgarsvæðið	54,3	22,8	22,8	2,4	1,3	797
Landsbyggðin	80,1	13,0	6,9	1,6	1,0	778
Útlönd	55,6	13,3	31,1	2,5	1,5	45
<b>Búseta til 17 ára aldurs</b>	***			***		
Á stór Reykjavíkursvæðinu	54,3	22,8	22,8	2,4	1,3	797
Í þéttbýli við sjávarsíðuna (yfir 1000 íbúar)	80,0	13,3	6,7	1,6	1,0	445
Í þéttbýli ekki við sjávarsíðuna (yfir 1000 íbúar)	67,2	17,2	15,6	2,0	1,3	64
Í þéttbýli við sjávarsíðuna (200 - 1000 íbúar)	85,5	11,1	3,4	1,5	0,8	117
Í þéttbýli ekki við sjávarsíðuna (200 - 1000 íbúar)	80,0	12,0	8,0	1,6	1,1	25
Í dreifbýli við sjávarsíðuna	89,6	6,3	4,2	1,4	0,8	48
Í dreifbýli ekki við sjávarsíðuna	77,2	15,2	7,6	1,8	1,1	79
Í útlöndum	55,6	13,3	31,1	2,5	1,5	45
<b>Fjöldi barna yngri en 18 ára á heimili</b>	**			**		
Ekkert	71,9	16,4	11,7	1,9	1,2	616
Eitt	63,0	17,1	19,9	2,2	1,4	432
Tvö	61,9	21,2	16,9	2,1	1,3	260
Þrjú	64,1	18,5	17,4	2,1	1,3	92
Fjögur eða fleiri	82,1	7,1	10,7	1,6	1,0	28
<b>Átt þú barn/börn</b>						
Nei	67,0	17,7	15,3	2,0	1,3	1462
Já	63,2	19,6	17,2	2,1	1,4	163
<b>Heimilistekjur</b>	***			***		
Lægri en 100.000 kr.	78,2	11,8	10,0	1,7	1,1	110
100.000 - 299.000 kr.	76,9	15,1	8,0	1,7	1,1	299
300.000 - 499.000 kr.	69,8	14,8	15,4	2,0	1,3	305
500.000 - 699.000 kr.	61,2	18,1	20,7	2,2	1,3	227
700.000 kr. og hærrí	56,9	22,8	20,3	2,2	1,3	290

**Tafla.2. Úr frystikistum stórmarkaða/matvörubúða**

	Aldrei eða sjaldan	Stundum	Oft eða alltaf	Meðaltal	Staðalfrávik	Fjöldi
<b>Allir</b>	<b>63,7</b>	<b>22,9</b>	<b>13,4</b>	<b>2,1</b>	<b>1,2</b>	<b>1625</b>
<b>Kyn</b>						
Karl	65,1	22,3	12,6	2,0	1,1	696
Kona	62,6	23,4	14,0	2,1	1,2	928
<b>Aldur</b>						
17 - 21 ára	64,8	23,5	11,7	2,1	1,1	894
22 - 26 ára	62,4	22,2	15,5	2,1	1,2	731
<b>Ert þú í námi</b>						
Nei	66,4	18,0	15,6	2,1	1,2	244
Já	63,2	23,8	13,0	2,1	1,1	1381
<b>Hvernig býrð þú núna</b>						
Hjá foreldrum/öðrum fullorðnum	64,3	23,9	11,8	2,1	1,1	1031
Á eigin vegum	62,3	21,3	16,4	2,1	1,2	586
<b>Búseta - flokkuð</b>						
Höfuðborgarsvæðið	64,8	22,5	12,8	2,1	1,1	1050
Landsbyggðin	61,9	23,6	14,4	2,1	1,2	554
<b>Búseta</b>						
Stór Reykjavíkursvæðið	64,8	22,5	12,8	2,1	1,1	1050
Þéttbýli við sjávarsíðuna (yfir 1000 íbúar)	63,1	23,6	13,3	2,1	1,2	407
Þéttbýli ekki við sjávarsíðuna	58,3	23,3	18,3	2,2	1,2	60
Þéttbýli við sjávarsíðuna (200 - 1000 íbúar)	64,3	23,8	11,9	2,0	1,2	42
Dreifbýli	53,3	24,4	22,2	2,5	1,4	45
<b>Búseta til 17 ára aldurs -flokkuð</b>						
Höfuðborgarsvæðið	65,4	22,6	11,9	2,1	1,1	787
Landsbyggðin	60,8	24,0	15,3	2,1	1,2	772
Útlönd	75,0	13,6	11,4	1,9	1,1	44
<b>Búseta til 17 ára aldurs</b>						
Á stór Reykjavíkursvæðinu	65,4	22,6	11,9	2,1	1,1	787
Í þéttbýli við sjávarsíðuna (yfir 1000 íbúar)	65,0	20,9	14,1	2,0	1,2	440
Í þéttbýli ekki við sjávarsíðuna (yfir 1000 íbúar)	46,0	33,3	20,6	2,4	1,3	63
Í þéttbýli við sjávarsíðuna (200 - 1000 íbúar)	65,0	24,8	10,3	2,0	1,1	117
Í þéttbýli ekki við sjávarsíðuna (200 - 1000 íbúar)	53,8	26,9	19,2	2,4	1,1	26
Í dreifbýli við sjávarsíðuna	56,3	16,7	27,1	2,4	1,3	48
Í dreifbýli ekki við sjávarsíðuna	47,4	35,9	16,7	2,5	1,1	78
Í útlöndum	75,0	13,6	11,4	1,9	1,1	44
<b>Fjöldi barna yngri en 18 ára á heimili</b>						
Ekkert	63,4	21,7	14,8	2,1	1,2	607
Eitt	63,6	23,0	13,5	2,1	1,1	431
Tvö	65,8	23,3	10,9	2,0	1,1	257
Þrjú	57,8	23,3	18,9	2,2	1,2	90
Fjögur eða fleiri	71,4	25,0	3,6	1,8	0,9	28
<b>Átt þú barn/börn</b>						
Nei	63,4	23,4	13,2	2,1	1,1	1448
Já	64,4	18,8	16,9	2,1	1,2	160
<b>Heimilistekjur</b>						
Lægrí en 100.000 kr.	64,2	19,3	16,5	2,2	1,2	109
100.000 - 299.000 kr.	56,6	24,1	19,3	2,3	1,3	295
300.000 - 499.000 kr.	67,3	19,5	13,2	2,0	1,1	303
500.000 - 699.000 kr.	63,8	21,4	14,7	2,1	1,1	224
700.000 kr. og hærrí	66,1	22,5	11,4	2,0	1,1	289

**Tafla.3. Í ferskfiskborði stórmarkaða/matvörubúðum**

	Aldrei eða sjaldan	Stundum	Oft eða alltaf	Meðaltal	Staðalfrávik	Fjöldi
<b>Allir</b>	<b>58,4</b>	<b>25,4</b>	<b>16,2</b>	<b>2,2</b>	<b>1,2</b>	<b>1628</b>
<b>Kyn</b>	*			**		
Karl	61,2	25,4	13,5	2,1	1,2	698
Kona	56,4	25,4	18,2	2,3	1,2	929
<b>Aldur</b>						
17 - 21 ára	58,5	25,9	15,6	2,2	1,2	899
22 - 26 ára	58,3	24,8	16,9	2,2	1,2	729
<b>Ert þú í námi</b>						
Nei	58,1	26,4	15,4	2,2	1,2	246
Já	58,5	25,3	16,3	2,2	1,2	1382
<b>Hvernig býrð þú núna</b>	**			***		
Hjá foreldrum/öðrum fullorðnum	54,8	27,7	17,5	2,3	1,2	1033
Á eigin vegum	64,6	21,5	14,0	2,1	1,2	587
<b>Búseta - flokkuð</b>	***			***		
Höfuðborgarsvæðið	54,2	27,0	18,8	2,3	1,2	1055
Landsbyggðin	65,8	22,8	11,4	2,0	1,2	553
<b>Búseta</b>	**			***		
Stór Reykjavíkursvæðið	54,2	27,0	18,8	2,3	1,2	1055
Þéttbýli við sjávarsíðuna (yfir 1000 íbúar)	64,5	24,4	11,1	2,0	1,2	406
Þéttbýli ekki við sjávarsíðuna	66,7	18,3	15,0	2,1	1,2	60
Þéttbýli við sjávarsíðuna (200 - 1000 íbúar)	66,7	23,8	9,5	1,9	1,1	42
Dreifbýli	75,6	13,3	11,1	2,0	1,1	45
<b>Búseta til 17 ára aldurs -flokkuð</b>	***			***		
Höfuðborgarsvæðið	52,3	28,5	19,1	2,3	1,2	789
Landsbyggðin	64,9	22,7	12,4	2,0	1,2	774
Útlönd	51,2	14,0	34,9	2,7	1,3	43
<b>Búseta til 17 ára aldurs</b>	***			***		
Á stór Reykjavíkursvæðinu	52,3	28,5	19,1	2,3	1,2	789
Í þéttbýli við sjávarsíðuna (yfir 1000 íbúar)	64,3	23,1	12,7	2,0	1,2	442
Í þéttbýli ekki við sjávarsíðuna (yfir 1000 íbúar)	55,6	28,6	15,9	2,3	1,2	63
Í þéttbýli við sjávarsíðuna (200 - 1000 íbúar)	68,1	21,6	10,3	1,9	1,1	116
Í þéttbýli ekki við sjávarsíðuna (200 - 1000 íbúar)	80,8	11,5	7,7	1,9	0,9	26
Í dreifbýli við sjávarsíðuna	68,8	16,7	14,6	2,1	1,2	48
Í dreifbýli ekki við sjávarsíðuna	63,3	25,3	11,4	2,1	1,1	79
Í útlöndum	51,2	14,0	34,9	2,7	1,3	43
<b>Fjöldi barna yngri en 18 ára á heimili</b>						
Ekkert	57,4	26,9	15,7	2,2	1,2	610
Eitt	58,7	23,0	18,3	2,3	1,2	431
Tvö	55,8	27,9	16,3	2,2	1,2	258
Þrjú	63,7	25,3	11,0	2,0	1,1	91
Fjögur eða fleiri	70,4	14,8	14,8	1,9	1,1	27
<b>Átt þú barn/börn</b>	*					
Nei	57,2	26,5	16,3	2,2	1,2	1449
Já	67,3	16,0	16,7	2,1	1,2	162
<b>Heimilistekjur</b>	**			**		
Lægrí en 100.000 kr.	67,6	18,5	13,9	2,0	1,1	108
100.000 - 299.000 kr.	67,5	20,0	12,5	2,0	1,2	295
300.000 - 499.000 kr.	56,7	27,9	15,4	2,2	1,2	305
500.000 - 699.000 kr.	56,1	27,4	16,6	2,2	1,2	223
700.000 kr. og hærrí	50,5	28,2	21,3	2,4	1,3	287

**Tafla.4. Fersk þokkuð flök í stórmörkuðum/matvörubúðum**

	Aldrei eða sjaldan	Stundum	Oft eða alltaf	Meðaltal	Staðalfrávik	Fjöldi
<b>Allir</b>	<b>69,4</b>	<b>22,6</b>	<b>8,0</b>	<b>1,9</b>	<b>1,0</b>	<b>1621</b>
<b>Kyn</b>						
Karl	70,3	22,5	7,2	1,9	1,0	697
Kona	68,7	22,8	8,6	1,9	1,1	923
<b>Aldur</b>						
17 - 21 ára	67,1	24,8	8,1	2,0	1,1	896
22 - 26 ára	72,3	20,0	7,7	1,9	1,0	725
<b>Ert þú í námi</b>						
Nei	71,2	18,5	10,3	1,9	1,1	243
Já	69,1	23,4	7,5	1,9	1,0	1378
<b>Hvernig býrð þú núna</b>						
Hjá foreldrum/öðrum fullorðnum	65,7	25,4	8,9	2,0	1,1	1028
Á eigin vegum	75,7	17,9	6,3	1,8	1,0	585
<b>Búseta - flokkuð</b>						
Höfuðborgarsvæðið	68,6	23,0	8,4	1,9	1,0	1049
Landsbyggðin	70,6	22,0	7,4	1,9	1,1	551
<b>Búseta</b>						
Stór Reykjavíkursvæðið	68,6	23,0	8,4	1,9	1,0	1049
Þéttbýli við sjávarsíðuna (yfir 1000 íbúar)	70,8	21,6	7,6	1,9	1,1	407
Þéttbýli ekki við sjávarsíðuna	63,8	24,1	12,1	2,0	1,2	58
Þéttbýli við sjávarsíðuna (200 - 1000 íbúar)	66,7	28,6	4,8	1,8	1,0	42
Dreifbýli	81,8	15,9	2,3	1,8	0,9	44
<b>Búseta til 17 ára aldurs -flokkuð</b>						
Höfuðborgarsvæðið	68,0	23,6	8,4	2,0	1,0	785
Landsbyggðin	71,2	21,6	7,3	1,9	1,0	770
Útlönd	65,9	20,5	13,6	2,2	1,0	44
<b>Búseta til 17 ára aldurs</b>						
Á stór Reykjavíkursvæðinu	68,0	23,6	8,4	2,0	1,0	785
Í þéttbýli við sjávarsíðuna (yfir 1000 íbúar)	74,0	18,3	7,8	1,8	1,1	438
Í þéttbýli ekki við sjávarsíðuna (yfir 1000 íbúar)	57,1	33,3	9,5	2,0	1,2	63
Í þéttbýli við sjávarsíðuna (200 - 1000 íbúar)	71,8	22,2	6,0	1,8	1,0	117
Í þéttbýli ekki við sjávarsíðuna (200 - 1000 íbúar)	61,5	26,9	11,5	2,1	1,1	26
Í dreifbýli við sjávarsíðuna	72,9	16,7	10,4	1,9	1,1	48
Í dreifbýli ekki við sjávarsíðuna	67,9	30,8	1,3	2,0	0,9	78
Í útlöndum	65,9	20,5	13,6	2,2	1,0	44
<b>Fjöldi barna yngri en 18 ára á heimili</b>						
Ekkert	70,7	21,9	7,4	1,9	1,0	608
Eitt	68,1	22,8	9,2	2,0	1,1	426
Tvö	67,3	24,5	8,2	2,0	1,1	257
Þrjú	65,9	19,8	14,3	2,0	1,2	91
Fjögur eða fleiri	74,1	22,2	3,7	1,8	0,9	27
<b>Átt þú barn/börn</b>						
Nei	68,7	23,2	8,1	1,9	1,1	1446
Já	76,6	15,8	7,6	1,8	1,0	158
<b>Heimilistekjur</b>						
Lægrí en 100.000 kr.	77,3	17,3	5,5	1,8	0,9	110
100.000 - 299.000 kr.	71,5	20,0	8,5	1,9	1,1	295
300.000 - 499.000 kr.	69,3	22,8	7,9	1,9	1,0	303
500.000 - 699.000 kr.	71,4	20,5	8,2	1,9	1,0	220
700.000 kr. og hærrí	62,4	26,8	10,8	2,1	1,1	287

**Tafla 5. Frá sjómönnum**

	Aldrei eða sjaldan	Stundum	Oft eða alltaf	Meðaltal	Staðalfrávik	Fjöldi
<b>Allir</b>	<b>68,3</b>	<b>10,4</b>	<b>21,3</b>	<b>2,1</b>	<b>1,5</b>	<b>1642</b>
<b>Kyn</b>						
Karl	69,8	11,3	18,9	2,0	1,4	708
Kona	67,1	9,8	23,2	2,1	1,5	933
<b>Aldur</b>				*		
17 - 21 ára	66,3	10,9	22,8	2,1	1,5	905
22 - 26 ára	70,7	9,8	19,5	2,0	1,4	737
<b>Ert þú í námi</b>						
Nei	70,1	12,0	17,9	2,0	1,4	251
Já	67,9	10,1	21,9	2,1	1,5	1391
<b>Hvernig býrð þú núna</b>						
Hjá foreldrum/öðrum fullorðnum	69,8	10,0	20,2	2,0	1,4	1040
Á eigin vegum	65,3	11,3	23,4	2,2	1,5	593
<b>Búseta - flokkuð</b>	***			***		
Höfuðborgarsvæðið	77,6	8,0	14,4	1,8	1,3	1061
Landsbyggðin	50,8	15,0	34,2	2,7	1,6	559
<b>Búseta</b>	***			***		
Stór Reykjavíkursvæðið	77,6	8,0	14,4	1,8	1,3	1061
Þéttbýli við sjávarsíðuna (yfir 1000 íbúar)	49,0	15,5	35,4	2,7	1,6	412
Þéttbýli ekki við sjávarsíðuna	65,0	11,7	23,3	2,2	1,5	60
Þéttbýli við sjávarsíðuna (200 - 1000 íbúar)	40,5	19,0	40,5	3,0	1,6	42
Dreifbýli	57,8	11,1	31,1	2,5	1,7	45
<b>Búseta til 17 ára aldurs -flokkuð</b>	***			***		
Höfuðborgarsvæðið	82,2	7,3	10,5	1,6	1,2	793
Landsbyggðin	53,6	13,6	32,8	2,6	1,6	781
Útlönd	77,8	8,9	13,3	1,7	1,2	45
<b>Búseta til 17 ára aldurs</b>	***			***		
Á stór Reykjavíkursvæðinu	82,2	7,3	10,5	1,6	1,2	793
Í þéttbýli við sjávarsíðuna (yfir 1000 íbúar)	53,0	12,3	34,7	2,6	1,6	447
Í þéttbýli ekki við sjávarsíðuna (yfir 1000 íbúar)	76,2	4,8	19,0	1,9	1,4	63
Í þéttbýli við sjávarsíðuna (200 - 1000 íbúar)	37,3	15,3	47,5	3,1	1,7	118
Í þéttbýli ekki við sjávarsíðuna (200 - 1000 íbúar)	65,4	11,5	23,1	2,1	1,6	26
Í dreifbýli við sjávarsíðuna	50,0	18,8	31,3	2,7	1,6	48
Í dreifbýli ekki við sjávarsíðuna	62,0	22,8	15,2	2,1	1,3	79
Í útlöndum	77,8	8,9	13,3	1,7	1,2	45
<b>Fjöldi barna yngri en 18 ára á heimili</b>	**			**		
Ekkert	70,6	7,8	21,6	2,0	1,5	616
Eitt	64,0	13,4	22,6	2,2	1,5	433
Tvö	68,8	10,4	20,8	2,1	1,5	260
Þrjú	52,7	12,1	35,2	2,6	1,7	91
Fjögur eða fleiri	75,0	7,1	17,9	1,8	1,4	28
<b>Átt þú barn/börn</b>	**			**		
Nei	69,8	10,0	20,2	2,0	1,4	1461
Já	55,8	14,7	29,4	2,4	1,6	163
<b>Heimilistekjur</b>						
Lægrí en 100.000 kr.	65,5	8,2	26,4	2,2	1,5	110
100.000 - 299.000 kr.	62,3	13,5	24,2	2,2	1,5	297
300.000 - 499.000 kr.	66,9	9,8	23,3	2,1	1,5	305
500.000 - 699.000 kr.	70,5	10,1	19,4	2,0	1,4	227
700.000 kr. og hærrí	72,3	7,6	20,1	2,0	1,5	289

**Tafla.6. Eigin veiði**

	Aldrei eða sjaldan	Stundum	Oft eða alltaf	Meðaltal	Staðalfrávik	Fjöldi
<b>Allir</b>	<b>86,5</b>	<b>7,2</b>	<b>6,3</b>	<b>1,5</b>	<b>1,0</b>	<b>1628</b>
<b>Kyn</b>	***			***		
Karl	82,2	9,7	8,0	1,6	1,1	698
Kona	89,7	5,4	5,0	1,4	0,9	929
<b>Aldur</b>	*			**		
17 - 21 ára	84,5	7,9	7,6	1,6	1,0	898
22 - 26 ára	88,9	6,4	4,7	1,4	0,9	730
<b>Ert þú í námi</b>	*			*		
Nei	91,4	4,9	3,7	1,4	0,9	245
Já	85,6	7,7	6,7	1,5	1,0	1383
<b>Hvernig býrð þú núna</b>						
Hjá foreldrum/öðrum fullorðnum	85,7	8,1	6,2	1,5	1,0	1035
Á eigin vegum	87,7	5,8	6,5	1,5	1,0	584
<b>Búseta - flokkuð</b>	***			***		
Höfuðborgarsvæðið	89,6	6,4	4,0	1,4	0,8	1060
Landsbyggðin	80,3	9,0	10,8	1,7	1,2	547
<b>Búseta</b>	***			***		
Stór Reykjavíkursvæðið	89,6	6,4	4,0	1,4	0,8	1060
Þéttbýli við sjávarsíðuna (yfir 1000 íbúar)	83,5	7,8	8,8	1,6	1,1	400
Þéttbýli ekki við sjávarsíðuna	75,0	11,7	13,3	1,9	1,3	60
Þéttbýli við sjávarsíðuna (200 - 1000 íbúar)	71,4	11,9	16,7	2,0	1,4	42
Dreifbýli	66,7	13,3	20,0	2,2	1,4	45
<b>Búseta til 17 ára aldurs -flokkuð</b>	***			***		
Höfuðborgarsvæðið	90,4	6,0	3,5	1,4	0,8	795
Landsbyggðin	83,3	7,8	8,9	1,6	1,1	768
Útlönd	75,0	15,9	9,1	1,7	1,1	44
<b>Búseta til 17 ára aldurs</b>	***			***		
Á stór Reykjavíkursvæðinu	90,4	6,0	3,5	1,4	0,8	795
Í þéttbýli við sjávarsíðuna (yfir 1000 íbúar)	85,6	5,7	8,7	1,5	1,1	438
Í þéttbýli ekki við sjávarsíðuna (yfir 1000 íbúar)	81,0	11,1	7,9	1,7	1,0	63
Í þéttbýli við sjávarsíðuna (200 - 1000 íbúar)	81,6	9,6	8,8	1,7	1,2	114
Í þéttbýli ekki við sjávarsíðuna (200 - 1000 íbúar)	84,6	3,8	11,5	1,7	1,3	26
Í dreifbýli við sjávarsíðuna	83,3	6,3	10,4	1,8	1,1	48
Í dreifbýli ekki við sjávarsíðuna	74,7	16,5	8,9	1,8	1,2	79
Í útlöndum	75,0	15,9	9,1	1,7	1,1	44
<b>Fjöldi barna yngri en 18 ára á heimili</b>	**			***		
Ekkert	90,9	4,9	4,2	1,4	0,8	613
Eitt	83,4	8,6	7,9	1,6	1,1	428
Tvö	82,6	9,7	7,7	1,6	1,1	259
Þrjú	75,8	13,2	11,0	1,8	1,1	91
Fjögur eða fleiri	85,7	10,7	3,6	1,4	1,0	28
<b>Átt þú barn/börn</b>						
Nei	86,7	7,2	6,1	1,5	1,0	1453
Já	84,9	6,9	8,2	1,5	1,1	159
<b>Heimilistekjur</b>						
Lægrí en 100.000 kr.	86,2	8,3	5,5	1,4	1,0	109
100.000 - 299.000 kr.	90,5	5,1	4,4	1,4	0,9	294
300.000 - 499.000 kr.	87,1	6,3	6,6	1,5	1,0	303
500.000 - 699.000 kr.	84,8	8,9	6,3	1,5	1,0	224
700.000 kr. og hærrí	82,7	8,3	9,0	1,6	1,1	289

## Kaupir þú í matinn á þínu heimili?

Tafla.1.

	Aldrei	Sjaldan	Stundum	Ofast	Alltaf	M	SD	Fjöldi
<b>Allir</b>	<b>20,7</b>	<b>31,1</b>	<b>19,9</b>	<b>15,6</b>	<b>12,7</b>	<b>2,7</b>	<b>1,3</b>	<b>1657</b>
<b>Kyn</b>	***					***		
Karl	28,0	33,3	17,9	13,1	7,7	2,4	1,2	715
Kona	15,2	29,5	21,4	17,4	16,5	2,9	1,3	941
<b>Aldur</b>	***					***		
17 - 21 ára	29,8	38,3	18,9	6,8	6,2	2,2	1,1	916
22 - 26 ára	9,4	22,3	21,1	26,6	20,6	3,3	1,3	741
<b>Ert þú í námi</b>	***					***		
Nei	8,8	18,3	22,3	26,3	24,3	3,4	1,3	251
Já	22,8	33,4	19,4	13,7	10,6	2,6	1,3	1406
<b>Hvernig býrð þú núna</b>	***					***		
Hjá foreldrum/öðrum fullorðnum	30,7	44,2	21,2	3,1	0,9	2,0	0,8	1053
Á eigin vegum	3,2	7,7	17,8	38,0	33,3	3,9	1,0	595
<b>Búseta - flokkuð</b>						*		
Höfuðborgarsvæðið	19,8	29,3	20,7	16,6	13,6	2,7	1,3	1070
Landsbyggðin	22,2	33,8	18,7	14,2	11,0	2,6	1,3	562
<b>Búseta</b>						*		
Stór Reykjavíkursvæðið	19,8	29,3	20,7	16,6	13,6	2,7	1,3	1070
Þéttb. við sjávars. (yfir 1000 íbúar)	23,7	33,3	17,9	13,8	11,4	2,6	1,3	414
Þéttbýli ekki við sjávarsíðuna	23,3	41,7	13,3	10,0	11,7	2,5	1,3	60
Þéttb. við sjávars. (200 - 1000 íbúar)	11,6	30,2	25,6	20,9	11,6	2,9	1,2	43
Dreifbýli	17,8	31,1	26,7	17,8	6,7	2,6	1,2	45
<b>Búseta til 17 ára aldurs -flokkuð</b>	***					***		
Höfuðborgarsvæðið	24,5	34,3	21,0	10,3	9,8	2,5	1,2	804
Landsbyggðin	17,1	27,9	18,6	21,4	15,0	2,9	1,3	785
Útlönd	11,1	28,9	26,7	13,3	20,0	3,0	1,3	45
<b>Búseta til 17 ára aldurs</b>	***					***		
Á stór Reykjavíkursvæðinu	24,5	34,3	21,0	10,3	9,8	2,5	1,2	804
Í þéttb. við sjávars. (yfir 1000 íbúar)	18,0	29,3	18,2	18,7	15,8	2,8	1,3	450
Í þéttb. ekki við sjávars. (yfir 1000 íbúar)	10,9	35,9	12,5	25,0	15,6	3,0	1,3	64
Í þéttb. við sjávars. (200-1000 íbúar)	17,8	22,9	20,3	27,1	11,9	2,9	1,3	118
Í þéttb. ekki við sjávars. (200-1000 íbúar)	15,4	19,2	19,2	19,2	26,9	3,2	1,5	26
Í dreifb. við sjávars.	12,8	31,9	23,4	21,3	10,6	2,9	1,2	47
Í dreifb. ekki við sjávars.	18,8	21,3	20,0	26,3	13,8	3,0	1,3	80
Í útlöndum	11,1	28,9	26,7	13,3	20,0	3,0	1,3	45
<b>Fjöldi barna yngri en 18 ára á heimili</b>	***					***		
Ekkert	14,5	24,2	20,0	22,1	19,2	3,1	1,3	620
Eitt	21,7	35,7	17,4	14,9	10,3	2,6	1,3	437
Tvö	29,9	38,3	22,2	4,6	5,0	2,2	1,1	261
Þrjú	31,9	42,6	16,0	6,4	3,2	2,1	1,0	94
Fjögur eða fleiri	21,4	46,4	32,1	0,0	0,0	2,1	0,7	28
<b>Átt þú barn/börn</b>	***					***		
Nei	22,6	33,0	20,4	13,3	10,7	2,6	1,3	1476
Já	2,5	13,0	17,3	37,7	29,6	3,8	1,1	162
<b>Heimilistekjur</b>	***					***		
Lægri en 100.000 kr.	7,3	10,0	19,1	30,0	33,6	3,7	1,2	110
100.000 - 299.000 kr.	6,3	16,0	19,0	29,0	29,7	3,6	1,2	300
300.000 - 499.000 kr.	14,7	29,1	21,2	17,6	17,3	2,9	1,3	306
500.000 - 699.000 kr.	24,2	35,9	20,3	15,6	3,9	2,4	1,1	231
700.000 kr. og hærrí	28,2	44,2	21,1	5,8	0,7	2,1	0,9	294

## Hverskonar fiskréttir finnast þér góðir?

Tafla.1. Soðinn fiskur

	Vont	Hvorki né	Gott	Meðaltal	Staðalfrávik	Fjöldi
<b>Allir</b>	<b>23,0</b>	<b>16,2</b>	<b>60,7</b>	<b>4,8</b>	<b>2,0</b>	<b>1653</b>
<b>Kyn</b>	***			***		
Karl	26,4	20,4	53,2	4,5	1,9	711
Kona	20,4	13,1	66,5	5,0	2,0	941
<b>Aldur</b>						
17 - 21 ára	23,0	16,2	60,8	4,7	1,9	916
22 - 26 ára	23,1	16,3	60,7	4,9	2,0	737
<b>Ert þú í námi</b>						
Nei	21,9	15,1	62,9	4,9	2,0	251
Já	23,3	16,4	60,3	4,8	2,0	1402
<b>Hvernig býrð þú núna</b>	*			***		
Hjá foreldrum/öðrum fullorðnum	25,0	15,9	59,0	4,6	2,0	1050
Á eigin vegum	19,5	16,8	63,6	5,0	1,9	594
<b>Búseta - flokkuð</b>	*			**		
Höfuðborgarsvæðið	25,1	15,8	59,1	4,7	2,0	1066
Landsbyggðin	18,7	17,2	64,1	5,0	1,9	563
<b>Búseta</b>				**		
Stór Reykjavíkursvæðið	25,1	15,8	59,1	4,7	2,0	1066
Þéttbýli við sjávarsíðuna (yfir 1000 íbúar)	20,2	16,4	63,4	5,0	1,9	415
Þéttbýli ekki við sjávarsíðuna	16,7	25,0	58,3	4,8	1,9	60
Þéttbýli við sjávarsíðuna (200 - 1000 íbúar)	11,6	18,6	69,8	5,6	1,8	43
Dreifbýli	13,3	13,3	73,3	5,0	1,8	45
<b>Búseta til 17 ára aldurs -flokkuð</b>	**			***		
Höfuðborgarsvæðið	27,4	14,8	57,9	4,6	2,0	800
Landsbyggðin	19,4	18,1	62,5	4,9	1,9	785
Útlönd	15,6	11,1	73,3	5,2	1,7	45
<b>Búseta til 17 ára aldurs</b>	**			**		
Á stór Reykjavíkursvæðinu	27,4	14,8	57,9	4,6	2,0	800
Í þéttbýli við sjávarsíðuna (yfir 1000 íbúar)	21,6	17,8	60,7	4,8	1,9	450
Í þéttbýli ekki við sjávarsíðuna (yfir 1000 íbúar)	25,0	25,0	50,0	4,7	2,0	64
Í þéttbýli við sjávarsíðuna (200 - 1000 íbúar)	14,4	15,3	70,3	5,3	1,8	118
Í þéttbýli ekki við sjávarsíðuna (200 - 1000 íbúar)	8,0	20,0	72,0	5,3	1,7	25
Í dreifbýli við sjávarsíðuna	18,8	18,8	62,5	5,0	1,8	48
Í dreifbýli ekki við sjávarsíðuna	13,8	17,5	68,8	5,2	1,8	80
Í útlöndum	15,6	11,1	73,3	5,2	1,7	45
<b>Fjöldi barna yngri en 18 ára á heimili</b>						
Ekkert	25,3	16,7	58,0	4,7	2,0	617
Eitt	21,7	14,2	64,1	4,9	1,9	437
Tvö	20,7	17,6	61,7	4,8	2,0	261
Þrjú	19,1	12,8	68,1	5,0	1,9	94
Fjögur eða fleiri	25,0	21,4	53,6	4,4	1,9	28
<b>Átt þú barn/börn</b>	***			***		
Nei	24,5	16,3	59,2	4,7	2,0	1472
Já	11,0	13,5	75,5	5,6	1,7	163
<b>Heimilistekjur</b>				**		
Læгри en 100.000 kr.	17,4	17,4	65,1	5,1	2,0	109
100.000 - 299.000 kr.	19,5	16,1	64,4	5,0	1,9	298
300.000 - 499.000 kr.	19,9	15,0	65,0	5,0	1,9	306
500.000 - 699.000 kr.	26,8	18,6	54,5	4,5	1,9	231
700.000 kr. og hærrí	25,9	17,1	57,0	4,6	2,0	293



**Tafla.2. Fiskibollur**

	Vont	Hvorki né	Gott	Meðaltal	Staðalfrávik	Fjöldi
<b>Allir</b>	<b>24,5</b>	<b>14,6</b>	<b>60,9</b>	<b>4,7</b>	<b>1,9</b>	<b>1649</b>
<b>Kyn</b>	*			*		
Karl	25,1	17,1	57,8	4,5	1,8	708
Kona	23,9	12,7	63,4	4,8	2,0	940
<b>Aldur</b>						
17 - 21 ára	24,3	16,0	59,8	4,6	1,9	915
22 - 26 ára	24,8	12,8	62,4	4,8	2,0	734
<b>Ert þú í námi</b>						
Nei	22,2	11,7	66,1	4,9	2,0	248
Já	24,9	15,1	60,0	4,6	1,9	1401
<b>Hvernig býrð þú núna</b>				**		
Hjá foreldrum/öðrum fullorðnum	26,1	14,8	59,1	4,6	1,9	1048
Á eigin vegum	21,6	14,0	64,4	4,9	1,9	592
<b>Búseta - flokkuð</b>	**			**		
Höfuðborgarsvæðið	27,0	14,0	59,0	4,6	1,9	1063
Landsbyggðin	19,8	15,5	64,8	4,9	1,9	562
<b>Búseta</b>	*			**		
Stór Reykjavíkursvæðið	27,0	14,0	59,0	4,6	1,9	1063
Þéttbýli við sjávarsíðuna (yfir 1000 íbúar)	19,1	15,9	65,0	4,9	1,9	414
Þéttbýli ekki við sjávarsíðuna	26,7	18,3	55,0	4,5	1,6	60
Þéttbýli við sjávarsíðuna (200 - 1000 íbúar)	14,0	14,0	72,1	5,3	1,9	43
Dreifbýli	22,2	8,9	68,9	4,9	2,1	45
<b>Búseta til 17 ára aldurs -flokkuð</b>	***			***		
Höfuðborgarsvæðið	29,9	14,1	56,1	4,4	1,9	797
Landsbyggðin	19,6	14,8	65,6	4,9	1,9	784
Útlönd	13,3	13,3	73,3	5,1	1,5	45
<b>Búseta til 17 ára aldurs</b>	***			***		
Á stór Reykjavíkursvæðinu	29,9	14,1	56,1	4,4	1,9	797
Í þéttbýli við sjávarsíðuna (yfir 1000 íbúar)	21,6	14,3	64,1	4,8	1,9	449
Í þéttbýli ekki við sjávarsíðuna (yfir 1000 íbúar)	29,7	20,3	50,0	4,3	1,8	64
Í þéttbýli við sjávarsíðuna (200 - 1000 íbúar)	13,6	14,4	72,0	5,3	1,8	118
Í þéttbýli ekki við sjávarsíðuna (200 - 1000 íbúar)	28,0	16,0	56,0	4,6	2,1	25
Í dreifbýli við sjávarsíðuna	6,3	16,7	77,1	5,4	1,4	48
Í dreifbýli ekki við sjávarsíðuna	15,0	12,5	72,5	5,3	1,8	80
Í útlöndum	13,3	13,3	73,3	5,1	1,5	45
<b>Fjöldi barna yngri en 18 ára á heimili</b>						
Ekkert	24,4	15,0	60,7	4,7	1,9	615
Eitt	23,9	13,5	62,6	4,7	1,9	436
Tvö	27,2	13,0	59,8	4,5	1,9	261
Þrjú	19,1	14,9	66,0	4,9	1,9	94
Fjögur eða fleiri	28,6	7,1	64,3	4,4	2,2	28
<b>Átt þú barn/börn</b>	*			**		
Nei	25,1	14,7	60,2	4,6	1,9	1469
Já	19,6	9,8	70,6	5,1	1,9	163
<b>Heimilistekjur</b>						
Lægra en 100.000 kr.	26,6	13,8	59,6	4,7	2,0	109
100.000 - 299.000 kr.	19,6	15,5	64,9	4,9	1,8	296
300.000 - 499.000 kr.	25,2	15,1	59,7	4,7	2,0	305
500.000 - 699.000 kr.	23,5	11,7	64,8	4,7	1,9	230
700.000 kr. og hærra	25,9	12,3	61,8	4,7	1,9	293

**Tafla.3. Fiskur í raspi/steiktur fiskur**

	Vont	Hvorki né	Gott	Meðaltal	Staðalfrávik	Fjöldi
<b>Allir</b>	<b>14,3</b>	<b>10,4</b>	<b>75,2</b>	<b>5,3</b>	<b>1,7</b>	<b>1648</b>
<b>Kyn</b>						
Karl	14,1	12,3	73,6	5,3	1,7	708
Kona	14,5	9,1	76,5	5,4	1,7	939
<b>Aldur</b>						
17 - 21 ára	14,9	10,6	74,5	5,3	1,7	913
22 - 26 ára	13,6	10,2	76,2	5,4	1,7	735
<b>Ert þú í námi</b>						
Nei	10,0	10,4	79,6	5,6	1,7	250
Já	15,1	10,4	74,5	5,3	1,7	1398
<b>Hvernig býrð þú núna</b>						
Hjá foreldrum/öðrum fullorðnum	15,0	11,4	73,6	5,3	1,7	1046
Á eigin vegum	12,8	8,6	78,6	5,5	1,7	593
<b>Búseta - flokkuð</b>						
Höfuðborgarsvæðið	16,2	10,3	73,5	5,2	1,8	1062
Landsbyggðin	10,5	11,0	78,5	5,5	1,6	562
<b>Búseta</b>						
Stór Reykjavíkursvæðið	16,2	10,3	73,5	5,2	1,8	1062
Þéttbýli við sjávarsíðuna (yfir 1000 íbúar)	10,1	10,6	79,2	5,5	1,6	414
Þéttbýli ekki við sjávarsíðuna	11,7	16,7	71,7	5,2	1,6	60
Þéttbýli við sjávarsíðuna (200 - 1000 íbúar)	11,6	7,0	81,4	5,7	1,7	43
Dreifbýli	11,1	11,1	77,8	5,4	1,7	45
<b>Búseta til 17 ára aldurs -flokkuð</b>						
Höfuðborgarsvæðið	18,1	10,7	71,2	5,1	1,8	796
Landsbyggðin	11,1	9,9	79,0	5,5	1,6	784
Útlönd	6,7	6,7	86,7	5,7	1,2	45
<b>Búseta til 17 ára aldurs</b>						
Á stór Reykjavíkursvæðinu	18,1	10,7	71,2	5,1	1,8	796
Í þéttbýli við sjávarsíðuna (yfir 1000 íbúar)	10,7	10,5	78,8	5,5	1,6	449
Í þéttbýli ekki við sjávarsíðuna (yfir 1000 íbúar)	10,9	7,8	81,3	5,3	1,5	64
Í þéttbýli við sjávarsíðuna (200 - 1000 íbúar)	11,9	9,3	78,8	5,6	1,7	118
Í þéttbýli ekki við sjávarsíðuna (200 - 1000 íbúar)	20,0	12,0	68,0	5,0	2,1	25
Í dreifbýli við sjávarsíðuna	10,4	4,2	85,4	5,7	1,6	48
Í dreifbýli ekki við sjávarsíðuna	10,0	12,5	77,5	5,6	1,7	80
Í útlöndum	6,7	6,7	86,7	5,7	1,2	45
<b>Fjöldi barna yngri en 18 ára á heimili</b>						
Ekkert	15,7	9,8	74,6	5,2	1,8	613
Eitt	13,3	11,7	75,1	5,4	1,6	437
Tvö	14,6	10,3	75,1	5,3	1,8	261
Þrjú	10,6	5,3	84,0	5,8	1,5	94
Fjögur eða fleiri	17,9	10,7	71,4	5,4	1,9	28
<b>Átt þú barn/börn</b>						
Nei	14,9	10,2	74,9	5,3	1,7	1467
Já	9,2	11,0	79,8	5,7	1,6	163
<b>Heimilistekjur</b>						
Lægra en 100.000 kr.	7,4	10,2	82,4	5,5	1,5	108
100.000 - 299.000 kr.	13,1	9,4	77,4	5,5	1,7	297
300.000 - 499.000 kr.	13,4	10,8	75,7	5,4	1,7	305
500.000 - 699.000 kr.	17,0	9,1	73,9	5,2	1,8	230
700.000 kr. og hærra	15,7	12,3	72,0	5,3	1,7	293

**Tafla.4. Plokkfiskur**

	Vont	Hvorki né	Gott	Meðaltal	Staðalfrávik	Fjöldi
<b>Allir</b>	<b>38,3</b>	<b>14,0</b>	<b>47,7</b>	<b>4,1</b>	<b>2,2</b>	<b>1641</b>
<b>Kyn</b>						
Karl	38,6	15,8	45,6	4,1	2,2	708
Kona	38,1	12,7	49,2	4,2	2,3	932
<b>Aldur</b>						
17 - 21 ára	44,8	16,0	39,3	3,8	2,2	909
22 - 26 ára	30,2	11,6	58,2	4,6	2,2	732
<b>Ert þú í námi</b>						
Nei	25,7	12,4	61,8	4,9	2,2	249
Já	40,5	14,3	45,2	4,0	2,2	1392
<b>Hvernig býrð þú núna</b>						
Hjá foreldrum/öðrum fullorðnum	42,1	14,9	43,0	3,9	2,2	1041
Á eigin vegum	31,5	12,4	56,2	4,5	2,3	591
<b>Búseta - flokkuð</b>						
Höfuðborgarsvæðið	36,3	13,1	50,6	4,2	2,2	1058
Landsbyggðin	41,7	15,7	42,6	3,9	2,2	559
<b>Búseta</b>						
Stór Reykjavíkursvæðið	36,3	13,1	50,6	4,2	2,2	1058
Þéttbýli við sjávarsíðuna (yfir 1000 íbúar)	44,4	17,0	38,6	3,8	2,2	412
Þéttbýli ekki við sjávarsíðuna	31,7	16,7	51,7	4,5	2,1	60
Þéttbýli við sjávarsíðuna (200 - 1000 íbúar)	27,9	11,6	60,5	4,6	2,4	43
Dreifbýli	43,2	6,8	50,0	3,8	2,2	44
<b>Búseta til 17 ára aldurs -flokkuð</b>						
Höfuðborgarsvæðið	38,7	12,2	49,1	4,1	2,3	793
Landsbyggðin	38,6	15,1	46,3	4,1	2,2	780
Útlönd	24,4	20,0	55,6	4,5	1,9	45
<b>Búseta til 17 ára aldurs</b>						
Á stór Reykjavíkursvæðinu	38,7	12,2	49,1	4,1	2,3	793
Í þéttbýli við sjávarsíðuna (yfir 1000 íbúar)	43,2	16,5	40,3	3,9	2,2	449
Í þéttbýli ekki við sjávarsíðuna (yfir 1000 íbúar)	30,2	20,6	49,2	4,4	2,1	63
Í þéttbýli við sjávarsíðuna (200 - 1000 íbúar)	28,4	18,1	53,4	4,5	2,2	116
Í þéttbýli ekki við sjávarsíðuna (200 - 1000 íbúar)	52,0	8,0	40,0	3,5	2,3	25
Í dreifbýli við sjávarsíðuna	36,2	4,3	59,6	4,4	2,4	47
Í dreifbýli ekki við sjávarsíðuna	31,3	7,5	61,3	4,7	2,4	80
Í útlöndum	24,4	20,0	55,6	4,5	1,9	45
<b>Fjöldi barna yngri en 18 ára á heimili</b>						
Ekkert	35,5	14,3	50,2	4,3	2,3	614
Eitt	39,3	12,7	48,0	4,1	2,2	433
Tvö	43,8	15,4	40,8	3,8	2,2	260
Þrjú	43,0	12,9	44,1	3,9	2,2	93
Fjögur eða fleiri	48,1	22,2	29,6	3,7	1,9	27
<b>Átt þú barn/börn</b>						
Nei	39,2	14,5	46,3	4,1	2,2	1461
Já	28,4	8,6	63,0	4,8	2,3	162
<b>Heimilistekjur</b>						
Lægra en 100.000 kr.	35,5	13,1	51,4	4,4	2,1	107
100.000 - 299.000 kr.	32,4	13,5	54,1	4,5	2,3	296
300.000 - 499.000 kr.	39,1	13,8	47,0	4,1	2,2	304
500.000 - 699.000 kr.	37,4	13,9	48,7	4,1	2,2	230
700.000 kr. og hærra	38,5	13,7	47,8	4,1	2,2	291

Tafla.5. Ofnréttir

	Vont	Hvorki né	Gott	Meðaltal	Staðalfrávik	Fjöldi
<b>Allir</b>	<b>13,8</b>	<b>10,8</b>	<b>75,4</b>	<b>5,4</b>	<b>1,7</b>	<b>1644</b>
<b>Kyn</b>	***			***		
Karl	17,1	14,5	68,4	5,0	1,8	709
Kona	11,3	7,9	80,7	5,6	1,7	934
<b>Aldur</b>	***			***		
17 - 21 ára	17,0	13,4	69,6	5,1	1,8	910
22 - 26 ára	9,8	7,5	82,7	5,7	1,6	734
<b>Ert þú í námi</b>	*			**		
Nei	10,4	8,0	81,6	5,7	1,6	250
Já	14,4	11,3	74,3	5,3	1,7	1394
<b>Hvernig býrð þú núna</b>	***			***		
Hjá foreldrum/öðrum fullorðnum	15,9	12,0	72,1	5,2	1,8	1042
Á eigin vegum	10,3	8,1	81,6	5,7	1,6	593
<b>Búseta - flokkuð</b>				*		
Höfuðborgarsvæðið	13,0	10,2	76,8	5,4	1,7	1061
Landsbyggðin	15,0	11,8	73,2	5,3	1,8	559
<b>Búseta</b>				*		
Stór Reykjavíkursvæðið	13,0	10,2	76,8	5,4	1,7	1061
Þéttbýli við sjávarsíðuna (yfir 1000 íbúar)	15,3	11,9	72,9	5,2	1,8	413
Þéttbýli ekki við sjávarsíðuna	15,0	10,0	75,0	5,3	1,5	60
Þéttbýli við sjávarsíðuna (200 - 1000 íbúar)	4,8	11,9	83,3	5,8	1,5	42
Dreifbýli	22,7	13,6	63,6	4,8	2,0	44
<b>Búseta til 17 ára aldurs -flokkuð</b>						
Höfuðborgarsvæðið	14,4	11,5	74,1	5,3	1,7	799
Landsbyggðin	14,0	9,8	76,2	5,4	1,8	778
Útlönd	2,3	11,4	86,4	5,9	1,2	44
<b>Búseta til 17 ára aldurs</b>						
Á stór Reykjavíkursvæðinu	14,4	11,5	74,1	5,3	1,7	799
Í þéttbýli við sjávarsíðuna (yfir 1000 íbúar)	14,7	9,4	75,9	5,3	1,8	448
Í þéttbýli ekki við sjávarsíðuna (yfir 1000 íbúar)	14,1	14,1	71,9	5,4	1,7	64
Í þéttbýli við sjávarsíðuna (200 - 1000 íbúar)	13,7	7,7	78,6	5,5	1,9	117
Í þéttbýli ekki við sjávarsíðuna (200 - 1000 íbúar)	8,3	12,5	79,2	5,5	1,5	24
Í dreifbýli við sjávarsíðuna	8,9	17,8	73,3	5,5	1,6	45
Í dreifbýli ekki við sjávarsíðuna	15,0	6,3	78,8	5,5	1,7	80
Í útlöndum	2,3	11,4	86,4	5,9	1,2	44
<b>Fjöldi barna yngri en 18 ára á heimili</b>	*			*		
Ekkert	13,3	8,8	77,9	5,5	1,7	615
Eitt	12,9	9,9	77,2	5,4	1,7	435
Tvö	17,9	14,4	67,7	5,1	1,9	257
Þrjú	13,8	13,8	72,3	5,4	1,7	94
Fjögur eða fleiri	25,0	10,7	64,3	4,7	2,0	28
<b>Átt þú barn/börn</b>				*		
Nei	14,2	11,0	74,8	5,3	1,7	1464
Já	11,1	8,0	80,9	5,7	1,7	162
<b>Heimilistekjur</b>						
Lægra en 100.000 kr.	12,8	11,0	76,1	5,5	1,8	109
100.000 - 299.000 kr.	9,4	8,4	82,2	5,8	1,6	297
300.000 - 499.000 kr.	12,8	9,8	77,4	5,5	1,7	305
500.000 - 699.000 kr.	16,1	12,2	71,7	5,2	1,7	230
700.000 kr. og hærra	14,7	9,9	75,3	5,2	1,7	292

**Tafla.6. Fiskréttir með mikilli þykkri sósu/majónessósu**

	Vont	Hvorki né	Gott	Meðaltal	Staðalfrávik	Fjöldi
<b>Allir</b>	<b>58,2</b>	<b>21,2</b>	<b>20,6</b>	<b>3,1</b>	<b>1,8</b>	<b>1644</b>
<b>Kyn</b>	*			**		
Karl	54,1	22,9	22,9	3,2	1,7	706
Kona	61,3	19,9	18,9	2,9	1,8	937
<b>Aldur</b>	*			**		
17 - 21 ára	59,5	22,2	18,4	2,9	1,7	910
22 - 26 ára	56,7	19,9	23,4	3,2	1,8	734
<b>Ert þú í námi</b>				**		
Nei	55,0	20,9	24,1	3,3	1,8	249
Já	58,8	21,2	20,0	3,0	1,7	1395
<b>Hvernig býrð þú núna</b>						
Hjá foreldrum/öðrum fullorðnum	58,8	21,8	19,4	3,0	1,7	1046
Á eigin vegum	56,7	20,2	23,1	3,1	1,8	589
<b>Búseta - flokkuð</b>	*					
Höfuðborgarsvæðið	59,3	19,2	21,5	3,1	1,8	1060
Landsbyggðin	55,9	25,4	18,8	3,0	1,7	560
<b>Búseta</b>	*					
Stór Reykjavíkursvæðið	59,3	19,2	21,5	3,1	1,8	1060
Þéttbýli við sjávarsíðuna (yfir 1000 íbúar)	54,9	25,5	19,7	3,0	1,7	412
Þéttbýli ekki við sjávarsíðuna	65,0	28,3	6,7	2,8	1,4	60
Þéttbýli við sjávarsíðuna (200 - 1000 íbúar)	51,2	23,3	25,6	3,4	2,1	43
Dreifbýli	57,8	22,2	20,0	3,0	1,7	45
<b>Búseta til 17 ára aldurs -flokkuð</b>						
Höfuðborgarsvæðið	61,6	19,6	18,7	3,0	1,7	795
Landsbyggðin	55,2	22,4	22,4	3,1	1,8	781
Útlönd	48,9	22,2	28,9	3,4	1,6	45
<b>Búseta til 17 ára aldurs</b>						
Á stór Reykjavíkursvæðinu	61,6	19,6	18,7	3,0	1,7	795
Í þéttbýli við sjávarsíðuna (yfir 1000 íbúar)	56,8	20,0	23,2	3,1	1,8	449
Í þéttbýli ekki við sjávarsíðuna (yfir 1000 íbúar)	61,9	28,6	9,5	3,0	1,3	63
Í þéttbýli við sjávarsíðuna (200 - 1000 íbúar)	49,2	23,7	27,1	3,4	1,9	118
Í þéttbýli ekki við sjávarsíðuna (200 - 1000 íbúar)	41,7	29,2	29,2	3,5	1,8	24
Í dreifbýli við sjávarsíðuna	55,3	21,3	23,4	3,1	2,0	47
Í dreifbýli ekki við sjávarsíðuna	53,8	27,5	18,8	3,1	1,7	80
Í útlöndum	48,9	22,2	28,9	3,4	1,6	45
<b>Fjöldi barna yngri en 18 ára á heimili</b>						
Ekkert	59,4	19,9	20,7	3,0	1,8	613
Eitt	58,3	21,6	20,2	3,0	1,7	436
Tvö	60,4	19,2	20,4	2,9	1,7	260
Þrjú	50,5	22,6	26,9	3,3	1,6	93
Fjögur eða fleiri	63,0	22,2	14,8	3,0	1,9	27
<b>Átt þú barn/börn</b>						
Nei	58,7	20,8	20,5	3,0	1,7	1464
Já	54,3	22,8	22,8	3,2	1,8	162
<b>Heimilistekjur</b>						
Lægra en 100.000 kr.	55,1	18,7	26,2	3,3	1,8	107
100.000 - 299.000 kr.	54,2	22,0	23,7	3,2	1,8	295
300.000 - 499.000 kr.	56,3	20,7	23,0	3,1	1,9	304
500.000 - 699.000 kr.	57,1	22,1	20,8	3,0	1,7	231
700.000 kr. og hærra	61,8	18,8	19,5	3,0	1,7	293

Tafla.7. Fiskréttir með léttum sósum

	Vont	Hvorki né	Gott	Meðaltal	Staðalfrávik	Fjöldi
Allir	26,9	21,1	52,0	4,3	1,8	1644
<b>Kyn</b>	***			***		
Karl	29,8	26,1	44,1	4,1	1,7	705
Kona	24,7	17,4	57,9	4,5	1,8	938
<b>Aldur</b>	***			***		
17 - 21 ára	32,5	22,6	45,0	4,0	1,8	912
22 - 26 ára	19,9	19,3	60,8	4,7	1,7	732
<b>Ert þú í námi</b>	*			**		
Nei	20,0	22,8	57,2	4,6	1,8	250
Já	28,1	20,8	51,1	4,3	1,8	1394
<b>Hvernig býrð þú núna</b>	**			***		
Hjá foreldrum/öðrum fullorðnum	29,5	21,0	49,4	4,2	1,8	1046
Á eigin vegum	21,9	21,2	56,9	4,6	1,7	589
<b>Búseta - flokkuð</b>	***			***		
Höfuðborgarsvæðið	25,1	19,2	55,8	4,5	1,8	1060
Landsbyggðin	30,0	25,5	44,5	4,1	1,7	560
<b>Búseta</b>	**			**		
Stór Reykjavíkursvæðið	25,1	19,2	55,8	4,5	1,8	1060
Þéttbýli við sjávarsíðuna (yfir 1000 íbúar)	29,8	26,9	43,3	4,1	1,7	413
Þéttbýli ekki við sjávarsíðuna	31,7	21,7	46,7	4,1	1,7	60
Þéttbýli við sjávarsíðuna (200 - 1000 íbúar)	23,3	18,6	58,1	4,6	1,7	43
Dreifbýli	36,4	25,0	38,6	3,9	1,8	44
<b>Búseta til 17 ára aldurs -flokkuð</b>	***			**		
Höfuðborgarsvæðið	27,4	18,1	54,5	4,4	1,8	795
Landsbyggðin	27,1	24,3	48,5	4,2	1,8	781
Útlönd	8,9	13,3	77,8	5,2	1,4	45
<b>Búseta til 17 ára aldurs</b>	**			*		
Á stór Reykjavíkursvæðinu	27,4	18,1	54,5	4,4	1,8	795
Í þéttbýli við sjávarsíðuna (yfir 1000 íbúar)	29,5	23,9	46,7	4,1	1,8	448
Í þéttbýli ekki við sjávarsíðuna (yfir 1000 íbúar)	23,8	27,0	49,2	4,4	1,6	63
Í þéttbýli við sjávarsíðuna (200 - 1000 íbúar)	22,0	24,6	53,4	4,5	1,8	118
Í þéttbýli ekki við sjávarsíðuna (200 - 1000 íbúar)	32,0	20,0	48,0	4,0	1,8	25
Í dreifbýli við sjávarsíðuna	16,7	35,4	47,9	4,5	1,5	48
Í dreifbýli ekki við sjávarsíðuna	29,1	19,0	51,9	4,3	1,8	79
Í útlöndum	8,9	13,3	77,8	5,2	1,4	45
<b>Fjöldi barna yngri en 18 ára á heimili</b>						
Ekkert	25,7	19,1	55,2	4,5	1,8	612
Eitt	26,4	20,9	52,8	4,3	1,8	436
Tvö	28,5	23,1	48,5	4,1	1,7	260
Þrjú	30,1	17,2	52,7	4,4	1,8	93
Fjögur eða fleiri	32,1	14,3	53,6	4,5	2,0	28
<b>Átt þú barn/börn</b>						
Nei	27,7	20,6	51,8	4,3	1,8	1464
Já	21,0	22,8	56,2	4,6	1,8	162
<b>Heimilistekjur</b>				*		
Lægra en 100.000 kr.	22,4	14,0	63,6	4,7	1,8	107
100.000 - 299.000 kr.	22,1	24,1	53,7	4,5	1,8	294
300.000 - 499.000 kr.	23,3	20,3	56,4	4,5	1,7	305
500.000 - 699.000 kr.	27,7	22,5	49,8	4,2	1,7	231
700.000 kr. og hærra	28,8	21,6	49,7	4,3	1,7	292

**Tafla.8. Fiskréttir með marineringu**

	Vont	Hvorki né	Gott	Meðaltal	Staðalfrávik	Fjöldi
<b>Allir</b>	<b>22,0</b>	<b>21,0</b>	<b>57,1</b>	<b>4,6</b>	<b>1,8</b>	<b>1637</b>
<b>Kyn</b>	**			***		
Karl	22,2	25,2	52,5	4,4	1,7	706
Kona	21,8	17,7	60,4	4,7	1,8	930
<b>Aldur</b>	***			***		
17 - 21 ára	27,2	23,9	48,9	4,3	1,8	904
22 - 26 ára	15,6	17,3	67,1	5,0	1,7	733
<b>Ert þú í námi</b>						
Nei	19,4	23,0	57,7	4,7	1,8	248
Já	22,5	20,6	56,9	4,6	1,8	1389
<b>Hvernig býrð þú núna</b>	**			***		
Hjá foreldrum/öðrum fullorðnum	24,5	21,8	53,7	4,4	1,8	1042
Á eigin vegum	17,4	19,6	63,0	4,9	1,7	586
<b>Búseta - flokkuð</b>	***			***		
Höfuðborgarsvæðið	19,5	18,7	61,8	4,7	1,8	1055
Landsbyggðin	26,3	25,1	48,6	4,3	1,8	558
<b>Búseta</b>	***			***		
Stór Reykjavíkursvæðið	19,5	18,7	61,8	4,7	1,8	1055
Þéttbýli við sjávarsíðuna (yfir 1000 íbúar)	27,3	25,1	47,7	4,3	1,8	411
Þéttbýli ekki við sjávarsíðuna	25,4	23,7	50,8	4,4	1,6	59
Þéttbýli við sjávarsíðuna (200 - 1000 íbúar)	16,3	20,9	62,8	4,8	1,6	43
Dreifbýli	28,9	31,1	40,0	4,0	1,8	45
<b>Búseta til 17 ára aldurs -flokkuð</b>	**			**		
Höfuðborgarsvæðið	21,3	19,6	59,1	4,6	1,8	794
Landsbyggðin	23,0	22,6	54,5	4,5	1,8	775
Útlönd	15,6	4,4	80,0	5,4	1,8	45
<b>Búseta til 17 ára aldurs</b>						
Á stór Reykjavíkursvæðinu	21,3	19,6	59,1	4,6	1,8	794
Í þéttbýli við sjávarsíðuna (yfir 1000 íbúar)	23,4	22,5	54,1	4,4	1,8	444
Í þéttbýli ekki við sjávarsíðuna (yfir 1000 íbúar)	21,0	24,2	54,8	4,6	1,6	62
Í þéttbýli við sjávarsíðuna (200 - 1000 íbúar)	20,5	21,4	58,1	4,7	1,9	117
Í þéttbýli ekki við sjávarsíðuna (200 - 1000 íbúar)	32,0	16,0	52,0	4,2	2,0	25
Í dreifbýli við sjávarsíðuna	17,0	31,9	51,1	4,6	1,5	47
Í dreifbýli ekki við sjávarsíðuna	26,3	20,0	53,8	4,5	1,9	80
Í útlöndum	15,6	4,4	80,0	5,4	1,8	45
<b>Fjöldi barna yngri en 18 ára á heimili</b>	*			*		
Ekkert	19,4	19,7	60,9	4,7	1,8	609
Eitt	23,2	21,3	55,5	4,5	1,8	436
Tvö	27,9	19,8	52,3	4,3	1,9	258
Þrjú	25,8	18,3	55,9	4,5	1,8	93
Fjögur eða fleiri	25,9	37,0	37,0	4,3	1,6	27
<b>Átt þú barn/börn</b>						
Nei	22,0	20,9	57,1	4,6	1,8	1456
Já	22,7	20,2	57,1	4,7	1,9	163
<b>Heimilistekjur</b>				*		
Lægra en 100.000 kr.	20,8	11,3	67,9	5,0	1,9	106
100.000 - 299.000 kr.	16,6	21,7	61,7	4,9	1,8	295
300.000 - 499.000 kr.	17,6	23,6	58,8	4,7	1,7	301
500.000 - 699.000 kr.	21,0	22,3	56,8	4,5	1,7	229
700.000 kr. og hærra	22,6	20,5	56,8	4,6	1,7	292

**Tafla.9. Fiskréttir með suðrænu ívafi (t.d. Ítölsku, spænsku, grísku - feta, ólífur, pestó)**

	Vont	Hvorki né	Gott	Meðaltal	Staðalfrávik	Fjöldi
<b>Allir</b>	<b>28,0</b>	<b>20,7</b>	<b>51,4</b>	<b>4,4</b>	<b>2,0</b>	<b>1641</b>
<b>Kyn</b>	**			***		
Karl	29,9	23,2	46,9	4,2	1,9	706
Kona	26,6	18,6	54,8	4,6	2,0	934
<b>Aldur</b>	***			***		
17 - 21 ára	34,3	21,9	43,8	4,0	1,9	908
22 - 26 ára	20,2	19,1	60,7	4,9	1,9	733
<b>Ert þú í námi</b>						
Nei	27,4	20,6	52,0	4,4	2,0	248
Já	28,1	20,7	51,3	4,4	1,9	1393
<b>Hvernig býrð þú núna</b>	***			***		
Hjá foreldrum/öðrum fullorðnum	31,1	21,7	47,2	4,2	1,9	1045
Á eigin vegum	22,1	18,7	59,1	4,7	1,9	587
<b>Búseta - flokkuð</b>	***			***		
Höfuðborgarsvæðið	24,4	18,5	57,1	4,6	1,9	1061
Landsbyggðin	34,4	24,8	40,8	4,0	1,9	556
<b>Búseta</b>	***			***		
Stór Reykjavíkursvæðið	24,4	18,5	57,1	4,6	1,9	1061
Þéttbýli við sjávarsíðuna (yfir 1000 íbúar)	34,0	25,4	40,6	4,0	2,0	409
Þéttbýli ekki við sjávarsíðuna	33,9	23,7	42,4	4,3	1,7	59
Þéttbýli við sjávarsíðuna (200 - 1000 íbúar)	27,9	25,6	46,5	4,4	1,8	43
Dreifbýli	44,4	20,0	35,6	3,5	1,8	45
<b>Búseta til 17 ára aldurs -flokkuð</b>	***			***		
Höfuðborgarsvæðið	26,2	18,6	55,2	4,5	1,9	795
Landsbyggðin	30,5	22,9	46,7	4,3	2,0	778
Útlönd	11,1	15,6	73,3	5,2	1,6	45
<b>Búseta til 17 ára aldurs</b>	*			**		
Á stór Reykjavíkursvæðinu	26,2	18,6	55,2	4,5	1,9	795
Í þéttbýli við sjávarsíðuna (yfir 1000 íbúar)	30,3	22,9	46,7	4,3	2,0	445
Í þéttbýli ekki við sjávarsíðuna (yfir 1000 íbúar)	30,2	20,6	49,2	4,5	1,9	63
Í þéttbýli við sjávarsíðuna (200 - 1000 íbúar)	32,2	22,0	45,8	4,2	1,9	118
Í þéttbýli ekki við sjávarsíðuna (200 - 1000 íbúar)	40,0	28,0	32,0	3,6	2,0	25
Í dreifbýli við sjávarsíðuna	23,4	25,5	51,1	4,5	1,8	47
Í dreifbýli ekki við sjávarsíðuna	30,0	22,5	47,5	4,2	1,9	80
Í útlöndum	11,1	15,6	73,3	5,2	1,6	45
<b>Fjöldi barna yngri en 18 ára á heimili</b>	**					
Ekkert	23,8	20,1	56,1	4,6	1,9	613
Eitt	31,2	21,5	47,3	4,3	1,9	433
Tvö	32,4	22,8	44,8	4,1	2,0	259
Þrjú	34,0	12,8	53,2	4,2	2,1	94
Fjögur eða fleiri	39,3	21,4	39,3	4,0	1,9	28
<b>Átt þú barn/börn</b>						
Nei	27,9	20,8	51,3	4,4	1,9	1463
Já	26,3	18,1	55,6	4,6	2,0	160
<b>Heimilistekjur</b>				**		
Lægri en 100.000 kr.	17,9	23,6	58,5	4,8	1,9	106
100.000 - 299.000 kr.	21,4	20,4	58,2	4,8	1,9	294
300.000 - 499.000 kr.	25,4	21,8	52,8	4,5	1,9	303
500.000 - 699.000 kr.	31,6	23,8	44,6	4,2	1,9	231
700.000 kr. og hærrí	25,6	18,8	55,6	4,6	1,9	293



Tafla.10. Fiskréttir með mexíkósku ívafi

	Vont	Hvorki né	Gott	Meðaltal	Staðalfrávik	Fjöldi
<b>Allir</b>	<b>29,1</b>	<b>29,8</b>	<b>41,1</b>	<b>4,1</b>	<b>1,8</b>	<b>1636</b>
<b>Kyn</b>	*			***		
Karl	31,9	31,1	37,0	3,9	1,7	705
Kona	26,9	28,9	44,2	4,3	1,9	930
<b>Aldur</b>	***			***		
17 - 21 ára	36,3	30,9	32,7	3,7	1,8	908
22 - 26 ára	20,1	28,4	51,5	4,6	1,8	728
<b>Ert þú í námi</b>						
Nei	27,3	28,5	44,2	4,2	1,9	249
Já	29,4	30,1	40,5	4,1	1,8	1387
<b>Hvernig býrð þú núna</b>	***			***		
Hjá foreldrum/öðrum fullorðnum	32,6	30,3	37,1	3,9	1,8	1038
Á eigin vegum	22,9	28,8	48,3	4,4	1,8	590
<b>Búseta - flokkuð</b>	***			***		
Höfuðborgarsvæðið	26,0	27,7	46,4	4,3	1,8	1055
Landsbyggðin	34,5	33,8	31,7	3,8	1,8	559
<b>Búseta</b>	***			***		
Stór Reykjavíkursvæðið	26,0	27,7	46,4	4,3	1,8	1055
Þéttbýli við sjávarsíðuna (yfir 1000 íbúar)	36,2	32,8	31,1	3,7	1,8	412
Þéttbýli ekki við sjávarsíðuna	26,7	31,7	41,7	4,2	1,6	60
Þéttbýli við sjávarsíðuna (200 - 1000 íbúar)	20,9	37,2	41,9	4,3	1,6	43
Dreifbýli	43,2	43,2	13,6	3,3	1,5	44
<b>Búseta til 17 ára aldurs -flokkuð</b>	**			**		
Höfuðborgarsvæðið	28,1	26,5	45,4	4,2	1,8	791
Landsbyggðin	30,6	32,3	37,1	4,0	1,8	780
Útlönd	16,3	39,5	44,2	4,6	1,6	43
<b>Búseta til 17 ára aldurs</b>	**			**		
Á stór Reykjavíkursvæðinu	28,1	26,5	45,4	4,2	1,8	791
Í þéttbýli við sjávarsíðuna (yfir 1000 íbúar)	31,5	31,0	37,5	4,0	1,8	448
Í þéttbýli ekki við sjávarsíðuna (yfir 1000 íbúar)	27,0	23,8	49,2	4,3	1,7	63
Í þéttbýli við sjávarsíðuna (200 - 1000 íbúar)	31,4	33,9	34,7	3,9	1,7	118
Í þéttbýli ekki við sjávarsíðuna (200 - 1000 íbúar)	36,0	36,0	28,0	3,6	1,8	25
Í dreifbýli við sjávarsíðuna	25,5	51,1	23,4	3,8	1,6	47
Í dreifbýli ekki við sjávarsíðuna	29,1	31,6	39,2	4,0	1,8	79
Í útlöndum	16,3	39,5	44,2	4,6	1,6	43
<b>Fjöldi barna yngri en 18 ára á heimili</b>	**			**		
Ekkert	25,4	29,3	45,3	4,3	1,8	611
Eitt	31,1	30,2	38,7	4,0	1,8	431
Tvö	34,0	31,7	34,4	3,8	1,8	259
Þrjú	31,9	31,9	36,2	3,9	1,8	94
Fjögur eða fleiri	46,4	7,1	46,4	3,9	2,0	28
<b>Átt þú barn/börn</b>						
Nei	29,6	29,6	40,8	4,1	1,8	1456
Já	24,1	29,6	46,3	4,4	1,9	162
<b>Heimilistekjur</b>				**		
Lægra en 100.000 kr.	22,4	30,8	46,7	4,4	1,8	107
100.000 - 299.000 kr.	22,4	29,9	47,6	4,5	1,8	294
300.000 - 499.000 kr.	28,7	30,0	41,3	4,1	1,8	303
500.000 - 699.000 kr.	32,5	29,9	37,7	4,0	1,8	231
700.000 kr. og hærra	27,5	25,8	46,7	4,3	1,8	291

**Tafla.11. Fiskréttir með indversku ívafi**

	Vont	Hvorki né	Gott	Meðaltal	Staðalfrávik	Fjöldi
<b>Allir</b>	<b>32,5</b>	<b>30,0</b>	<b>37,5</b>	<b>4,0</b>	<b>1,9</b>	<b>1631</b>
<b>Kyn</b>	**			**		
Karl	33,9	33,0	33,0	3,8	1,8	705
Kona	31,4	27,8	40,9	4,1	1,9	925
<b>Aldur</b>	***			***		
17 - 21 ára	39,6	30,2	30,1	3,6	1,8	906
22 - 26 ára	23,6	29,8	46,6	4,4	1,8	725
<b>Ert þú í námi</b>						
Nei	31,2	30,4	38,5	4,0	1,9	247
Já	32,7	30,0	37,3	4,0	1,9	1384
<b>Hvernig býrð þú núna</b>	***			***		
Hjá foreldrum/öðrum fullorðnum	35,9	28,8	35,3	3,8	1,9	1035
Á eigin vegum	26,2	32,3	41,5	4,2	1,8	588
<b>Búseta - flokkuð</b>	***			***		
Höfuðborgarsvæðið	29,2	27,6	43,3	4,2	1,9	1052
Landsbyggðin	38,8	33,6	27,6	3,6	1,8	557
<b>Búseta</b>	***			***		
Stór Reykjavíkursvæðið	29,2	27,6	43,3	4,2	1,9	1052
Þéttbýli við sjávarsíðuna (yfir 1000 íbúar)	39,8	31,7	28,5	3,6	1,8	410
Þéttbýli ekki við sjávarsíðuna	28,3	45,0	26,7	3,9	1,6	60
Þéttbýli við sjávarsíðuna (200 - 1000 íbúar)	30,2	37,2	32,6	3,9	1,6	43
Dreifbýli	52,3	31,8	15,9	3,0	1,6	44
<b>Búseta til 17 ára aldurs -flokkuð</b>	***			***		
Höfuðborgarsvæðið	31,1	26,7	42,2	4,1	1,9	787
Landsbyggðin	34,4	33,0	32,5	3,8	1,8	778
Útlönd	18,2	29,5	52,3	4,6	1,7	44
<b>Búseta til 17 ára aldurs</b>	**			**		
Á stór Reykjavíkursvæðinu	31,1	26,7	42,2	4,1	1,9	787
Í þéttbýli við sjávarsíðuna (yfir 1000 íbúar)	36,3	30,5	33,2	3,8	1,9	446
Í þéttbýli ekki við sjávarsíðuna (yfir 1000 íbúar)	28,6	38,1	33,3	4,0	1,7	63
Í þéttbýli við sjávarsíðuna (200 - 1000 íbúar)	33,1	33,1	33,9	3,8	1,8	118
Í þéttbýli ekki við sjávarsíðuna (200 - 1000 íbúar)	40,0	28,0	32,0	3,4	1,9	25
Í dreifbýli við sjávarsíðuna	34,0	46,8	19,1	3,6	1,7	47
Í dreifbýli ekki við sjávarsíðuna	29,1	36,7	34,2	3,9	1,8	79
Í útlöndum	18,2	29,5	52,3	4,6	1,7	44
<b>Fjöldi barna yngri en 18 ára á heimili</b>				*		
Ekkert	29,0	30,5	40,5	4,2	1,8	610
Eitt	35,9	28,0	36,1	3,9	1,9	429
Tvö	37,1	29,7	33,2	3,7	1,9	259
Þrjú	31,9	33,0	35,1	3,8	1,8	94
Fjögur eða fleiri	50,0	10,7	39,3	3,6	2,1	28
<b>Átt þú barn/börn</b>						
Nei	32,7	29,7	37,6	4,0	1,9	1451
Já	29,6	31,5	38,9	4,1	2,0	162
<b>Heimilistekjur</b>				*		
Lægra en 100.000 kr.	23,6	34,0	42,5	4,3	1,8	106
100.000 - 299.000 kr.	25,4	31,9	42,7	4,3	1,9	295
300.000 - 499.000 kr.	32,2	29,6	38,2	4,0	1,9	301
500.000 - 699.000 kr.	37,0	28,7	34,3	3,8	1,9	230
700.000 kr. og hærra	31,2	26,4	42,5	4,1	1,9	292

**Tafla.12. Fiskréttir með japönsku ívafi**

	Vont	Hvorki né	Gott	Meðaltal	Staðalfrávik	Fjöldi
<b>Allir</b>	<b>58,5</b>	<b>22,4</b>	<b>19,2</b>	<b>2,9</b>	<b>2,0</b>	<b>1632</b>
<b>Kyn</b>	*					
Karl	56,0	25,4	18,7	3,0	1,9	702
Kona	60,3	20,1	19,6	2,9	2,1	929
<b>Aldur</b>	***			***		
17 - 21 ára	63,8	22,9	13,4	2,6	1,8	905
22 - 26 ára	51,9	21,7	26,4	3,3	2,2	727
<b>Ert þú í námi</b>						
Nei	61,9	19,4	18,6	2,8	2,1	247
Já	57,8	22,9	19,3	3,0	2,0	1385
<b>Hvernig býrð þú núna</b>						
Hjá foreldrum/öðrum fullorðnum	60,1	21,9	18,0	2,9	2,0	1038
Á eigin vegum	55,6	23,0	21,3	3,0	2,1	586
<b>Búseta - flokkuð</b>	***			***		
Höfuðborgarsvæðið	53,8	21,9	24,3	3,2	2,1	1053
Landsbyggðin	67,3	23,0	9,7	2,4	1,7	557
<b>Búseta</b>	***			***		
Stór Reykjavíkarsvæðið	53,8	21,9	24,3	3,2	2,1	1053
Þéttbýli við sjávarsíðuna (yfir 1000 íbúar)	68,6	22,6	8,8	2,4	1,6	411
Þéttbýli ekki við sjávarsíðuna	59,3	28,8	11,9	2,6	1,8	59
Þéttbýli við sjávarsíðuna (200 - 1000 íbúar)	69,8	20,9	9,3	2,4	1,8	43
Dreifbýli	63,6	20,5	15,9	2,8	1,9	44
<b>Búseta til 17 ára aldurs -flokkuð</b>	***			***		
Höfuðborgarsvæðið	55,4	20,7	23,9	3,1	2,1	787
Landsbyggðin	63,2	22,9	13,9	2,7	1,8	778
Útlönd	31,8	34,1	34,1	4,0	2,1	44
<b>Búseta til 17 ára aldurs</b>	***			***		
Á stór Reykjavíkarsvæðinu	55,4	20,7	23,9	3,1	2,1	787
Í þéttbýli við sjávarsíðuna (yfir 1000 íbúar)	64,0	21,5	14,5	2,6	1,8	447
Í þéttbýli ekki við sjávarsíðuna (yfir 1000 íbúar)	66,1	21,0	12,9	2,6	1,9	62
Í þéttbýli við sjávarsíðuna (200 - 1000 íbúar)	56,8	28,8	14,4	2,9	1,8	118
Í þéttbýli ekki við sjávarsíðuna (200 - 1000 íbúar)	64,0	36,0		2,4	1,4	25
Í dreifbýli við sjávarsíðuna	70,2	14,9	14,9	2,4	1,7	47
Í dreifbýli ekki við sjávarsíðuna	62,0	24,1	13,9	2,8	1,9	79
Í útlöndum	31,8	34,1	34,1	4,0	2,1	44
<b>Fjöldi barna yngri en 18 ára á heimili</b>	*			*		
Ekkert	58,0	20,3	21,6	3,0	2,1	610
Eitt	57,8	24,7	17,5	2,8	1,9	429
Tvö	63,2	23,3	13,6	2,6	1,9	258
Þrjú	69,1	21,3	9,6	2,6	1,8	94
Fjögur eða fleiri	53,6	21,4	25,0	3,1	2,1	28
<b>Átt þú barn/börn</b>						
Nei	58,3	22,0	19,8	3,0	2,0	1453
Já	59,6	24,8	15,5	2,7	2,0	161
<b>Heimilistekjur</b>						
Lægra en 100.000 kr.	43,4	27,4	29,2	3,5	2,1	106
100.000 - 299.000 kr.	56,7	24,2	19,1	3,0	2,0	293
300.000 - 499.000 kr.	59,1	20,6	20,3	3,0	2,1	301
500.000 - 699.000 kr.	56,5	23,5	20,0	3,0	2,0	230
700.000 kr. og hærra	60,1	18,9	21,0	3,0	2,1	291

## Við innkaup á fiski og fiskvörum, hversu miklu máli skipta eftirfarandi atriðið þig?

Tafla.1. Ferskleiki

	Litlu máli	Hvorki né	Miklu máli	Meðaltal	Staðalfrávik	Fjöldi
<b>Allir</b>	<b>4,3</b>	<b>11,6</b>	<b>84,2</b>	<b>6,1</b>	<b>1,4</b>	<b>1636</b>
<b>Kyn</b>	***			***		
Karl	5,1	14,8	80,1	5,9	1,5	704
Kona	3,7	9,1	87,2	6,2	1,3	931
<b>Aldur</b>	*			***		
17 - 21 ára	5,0	13,0	82,0	6,0	1,5	907
22 - 26 ára	3,4	9,7	86,8	6,2	1,3	729
<b>Ert þú í námi</b>				*		
Nei	3,6	10,8	85,5	6,2	1,3	249
Já	4,4	11,7	83,9	6,1	1,4	1387
<b>Hvernig býrð þú núna</b>						
Hjá foreldrum/öðrum fullorðnum	4,4	11,6	84,0	6,1	1,5	1037
Á eigin vegum	3,9	11,3	84,8	6,1	1,4	591
<b>Búseta - flokkuð</b>						
Höfuðborgarsvæðið	4,3	11,4	84,3	6,1	1,4	1053
Landsbyggðin	3,7	12,1	84,1	6,1	1,4	561
<b>Búseta</b>						
Stór Reykjavíkursvæðið	4,3	11,4	84,3	6,1	1,4	1053
Þéttbýli við sjávarsíðuna (yfir 1000 íbúar)	3,9	11,4	84,7	6,1	1,4	413
Þéttbýli ekki við sjávarsíðuna	5,0	18,3	76,7	5,8	1,6	60
Þéttbýli við sjávarsíðuna (200 - 1000 íbúar)	0,0	7,0	93,0	6,5	0,9	43
Dreifbýli	4,4	15,6	80,0	5,8	1,4	45
<b>Búseta til 17 ára aldurs -flokkuð</b>						
Höfuðborgarsvæðið	4,4	11,2	84,4	6,1	1,4	788
Landsbyggðin	4,3	11,9	83,8	6,1	1,4	782
Útlönd	0,0	9,1	90,9	6,5	0,9	44
<b>Búseta til 17 ára aldurs</b>				*		
Á stór Reykjavíkursvæðinu	4,4	11,2	84,4	6,1	1,4	788
Í þéttbýli við sjávarsíðuna (yfir 1000 íbúar)	4,5	11,2	84,4	6,1	1,4	448
Í þéttbýli ekki við sjávarsíðuna (yfir 1000 íbúar)	6,3	12,5	81,3	5,8	1,5	64
Í þéttbýli við sjávarsíðuna (200 - 1000 íbúar)	2,5	11,0	86,4	6,2	1,3	118
Í þéttbýli ekki við sjávarsíðuna (200 - 1000 íbúar)	8,3	16,7	75,0	5,6	1,6	24
Í dreifbýli við sjávarsíðuna	2,1	12,5	85,4	6,2	1,2	48
Í dreifbýli ekki við sjávarsíðuna	5,0	15,0	80,0	5,8	1,6	80
Í útlöndum	0,0	9,1	90,9	6,5	0,9	44
<b>Fjöldi barna yngri en 18 ára á heimili</b>						
Ekkert	3,9	12,1	84,0	6,1	1,4	612
Eitt	4,1	9,4	86,4	6,2	1,4	435
Tvö	2,7	11,2	86,0	6,2	1,3	258
Þrjú	3,3	9,8	87,0	6,2	1,4	92
Fjögur eða fleiri	14,3	10,7	75,0	5,7	2,0	28
<b>Átt þú barn/börn</b>				*		
Nei	4,3	12,0	83,7	6,1	1,4	1456
Já	3,7	8,6	87,7	6,3	1,3	163
<b>Heimilistekjur</b>				*		
Lægri en 100.000 kr.	2,8	11,9	85,3	6,2	1,3	109
100.000 - 299.000 kr.	6,7	15,5	77,8	5,9	1,6	297
300.000 - 499.000 kr.	3,0	10,5	86,6	6,1	1,3	305
500.000 - 699.000 kr.	3,1	10,5	86,4	6,1	1,3	228
700.000 kr. og hærri	3,1	10,1	86,8	6,2	1,3	288

Tafla.2. Verð

	Litlu máli	Hvorki né	Miklu máli	Meðaltal	Staðalfrávik	Fjöldi
<b>Allir</b>	<b>10,3</b>	<b>20,3</b>	<b>69,4</b>	<b>5,3</b>	<b>1,7</b>	<b>1634</b>
<b>Kyn</b>	***			***		
Karl	12,9	23,5	63,6	5,1	1,8	703
Kona	8,3	18,0	73,8	5,4	1,6	930
<b>Aldur</b>	***			***		
17 - 21 ára	12,5	24,7	62,8	5,0	1,7	907
22 - 26 ára	7,6	14,9	77,6	5,6	1,6	727
<b>Ert þú í námi</b>				*		
Nei	10,1	17,7	72,2	5,5	1,7	248
Já	10,3	20,8	68,9	5,2	1,7	1386
<b>Hvernig býrð þú núna</b>	***			***		
Hjá foreldrum/öðrum fullorðnum	11,8	22,7	65,6	5,1	1,7	1037
Á eigin vegum	7,6	16,1	76,2	5,6	1,6	589
<b>Búseta - flokkuð</b>	***			**		
Höfuðborgarsvæðið	9,6	17,5	72,9	5,4	1,6	1052
Landsbyggðin	11,1	26,1	62,9	5,1	1,7	560
<b>Búseta</b>	**			*		
Stór Reykjavíkursvæðið	9,6	17,5	72,9	5,4	1,6	1052
Þéttbýli við sjávarsíðuna (yfir 1000 íbúar)	10,4	28,1	61,5	5,1	1,7	413
Þéttbýli ekki við sjávarsíðuna	11,7	20,0	68,3	5,2	1,7	60
Þéttbýli við sjávarsíðuna (200 - 1000 íbúar)	11,6	18,6	69,8	5,4	1,7	43
Dreifbýli	15,9	22,7	61,4	5,0	1,8	44
<b>Búseta til 17 ára aldurs -flokkuð</b>	*					
Höfuðborgarsvæðið	10,8	16,9	72,3	5,3	1,7	786
Landsbyggðin	10,0	23,1	66,9	5,3	1,7	782
Útlönd	6,8	22,7	70,5	5,4	1,6	44
<b>Búseta til 17 ára aldurs</b>	*					
Á stór Reykjavíkursvæðinu	10,8	16,9	72,3	5,3	1,7	786
Í þéttbýli við sjávarsíðuna (yfir 1000 íbúar)	9,6	24,8	65,6	5,3	1,7	448
Í þéttbýli ekki við sjávarsíðuna (yfir 1000 íbúar)	15,6	26,6	57,8	4,8	1,9	64
Í þéttbýli við sjávarsíðuna (200 - 1000 íbúar)	7,6	20,3	72,0	5,4	1,6	118
Í þéttbýli ekki við sjávarsíðuna (200 - 1000 íbúar)	16,7	29,2	54,2	5,3	1,7	24
Í dreifbýli við sjávarsíðuna	10,4	25,0	64,6	5,2	1,7	48
Í dreifbýli ekki við sjávarsíðuna	8,8	12,5	78,8	5,5	1,5	80
Í útlöndum	6,8	22,7	70,5	5,4	1,6	44
<b>Fjöldi barna yngri en 18 ára á heimili</b>						
Ekkert	8,8	18,3	72,8	5,4	1,6	611
Eitt	10,6	22,8	66,7	5,2	1,7	435
Tvö	9,7	21,7	68,6	5,2	1,6	258
Þrjú	13,2	19,8	67,0	5,1	1,7	91
Fjögur eða fleiri	21,4	21,4	57,1	4,9	2,0	28
<b>Átt þú barn/börn</b>						
Nei	10,2	20,2	69,7	5,3	1,7	1454
Já	11,0	19,6	69,3	5,5	1,7	163
<b>Heimilistekjur</b>	**			***		
Lægri en 100.000 kr.	8,3	11,0	80,7	5,7	1,6	109
100.000 - 299.000 kr.	7,4	16,2	76,4	5,7	1,6	297
300.000 - 499.000 kr.	8,2	18,4	73,4	5,4	1,6	304
500.000 - 699.000 kr.	12,3	21,5	66,2	5,1	1,7	228
700.000 kr. og hærrí	13,9	23,0	63,1	5,0	1,8	287

**Tafla.3. Bragð**

	Litlu máli	Hvorki né	Miklu máli	Meðaltal	Staðalfrávik	Fjöldi
<b>Allir</b>	<b>2,8</b>	<b>6,2</b>	<b>91,0</b>	<b>6,4</b>	<b>1,2</b>	<b>1634</b>
<b>Kyn</b>	+++			+++		
Karl	4,0	9,8	86,2	6,1	1,4	703
Kona	1,9	3,4	94,6	6,5	1,0	930
<b>Aldur</b>	*			**		
17 - 21 ára	3,3	7,4	89,3	6,3	1,3	907
22 - 26 ára	2,2	4,7	93,1	6,5	1,1	727
<b>Ert þú í námi</b>						
Nei	2,4	5,2	92,4	6,5	1,2	249
Já	2,9	6,4	90,8	6,3	1,2	1385
<b>Hvernig býrð þú núna</b>	*			**		
Hjá foreldrum/öðrum fullorðnum	3,3	7,1	89,6	6,3	1,3	1035
Á eigin vegum	1,9	4,2	93,9	6,5	1,0	591
<b>Búseta - flokkuð</b>						
Höfuðborgarsvæðið	2,7	5,4	91,9	6,4	1,2	1052
Landsbyggðin	2,5	7,7	89,8	6,3	1,2	560
<b>Búseta</b>						
Stór Reykjavíkarsvæðið	2,7	5,4	91,9	6,4	1,2	1052
Þéttbýli við sjávarsíðuna (yfir 1000 íbúar)	2,7	7,3	90,1	6,4	1,2	413
Þéttbýli ekki við sjávarsíðuna	1,7	15,3	83,1	6,1	1,3	59
Þéttbýli við sjávarsíðuna (200 - 1000 íbúar)	0,0	2,3	97,7	6,6	0,7	43
Dreifbýli	4,4	6,7	88,9	6,2	1,3	45
<b>Búseta til 17 ára aldurs -flokkuð</b>						
Höfuðborgarsvæðið	2,8	5,7	91,5	6,4	1,2	787
Landsbyggðin	2,9	6,8	90,3	6,3	1,2	781
Útlönd	0,0	4,5	95,5	6,6	0,8	44
<b>Búseta til 17 ára aldurs</b>						
Á stór Reykjavíkarsvæðinu	2,8	5,7	91,5	6,4	1,2	787
Í þéttbýli við sjávarsíðuna (yfir 1000 íbúar)	3,1	6,3	90,6	6,3	1,3	448
Í þéttbýli ekki við sjávarsíðuna (yfir 1000 íbúar)	6,3	9,4	84,4	6,2	1,5	64
Í þéttbýli við sjávarsíðuna (200 - 1000 íbúar)	1,7	6,8	91,5	6,4	1,1	118
Í þéttbýli ekki við sjávarsíðuna (200 - 1000 íbúar)	4,3	13,0	82,6	6,1	1,3	23
Í dreifbýli við sjávarsíðuna	0,0	6,3	93,8	6,4	0,9	48
Í dreifbýli ekki við sjávarsíðuna	2,5	6,3	91,3	6,4	1,1	80
Í útlöndum	0,0	4,5	95,5	6,6	0,8	44
<b>Fjöldi barna yngri en 18 ára á heimili</b>	**					
Ekkert	2,9	4,9	92,2	6,4	1,2	612
Eitt	2,3	6,0	91,7	6,4	1,2	435
Tvö	2,3	6,6	91,1	6,4	1,2	258
Þrjú	2,2	6,6	91,2	6,4	1,2	91
Fjögur eða fleiri	17,9	3,6	78,6	5,8	2,1	28
<b>Átt þú barn/börn</b>				*		
Nei	3,0	6,2	90,8	6,3	1,2	1455
Já	1,2	6,2	92,6	6,6	1,0	162
<b>Heimilistekjur</b>						
Lægri en 100.000 kr.	0,9	3,7	95,4	6,6	0,9	109
100.000 - 299.000 kr.	2,7	6,4	90,9	6,4	1,2	296
300.000 - 499.000 kr.	2,0	6,2	91,8	6,4	1,1	305
500.000 - 699.000 kr.	2,6	7,0	90,4	6,4	1,2	228
700.000 kr. og hærrí	2,8	6,9	90,3	6,3	1,3	288

**Tafla.4. Hollusta**

	Litlu máli	Hvorki né	Miklu máli	Meðaltal	Staðalfrávik	Fjöldi
<b>Allir</b>	<b>6,2</b>	<b>17,0</b>	<b>76,9</b>	<b>5,6</b>	<b>1,5</b>	<b>1633</b>
<b>Kyn</b>	***			***		
Karl	9,4	25,3	65,3	5,2	1,6	703
Kona	3,8	10,7	85,6	6,0	1,3	929
<b>Aldur</b>	**			***		
17 - 21 ára	6,7	19,8	73,5	5,5	1,5	904
22 - 26 ára	5,5	13,4	81,1	5,8	1,4	729
<b>Ert þú í námi</b>						
Nei	4,8	19,0	76,2	5,7	1,5	248
Já	6,4	16,6	77,0	5,6	1,5	1385
<b>Hvernig býrð þú núna</b>	*			**		
Hjá foreldrum/öðrum fullorðnum	6,8	18,6	74,7	5,5	1,5	1034
Á eigin vegum	5,2	13,9	80,9	5,8	1,4	591
<b>Búseta - flokkuð</b>						
Höfuðborgarsvæðið	5,7	15,9	78,4	5,7	1,5	1051
Landsbyggðin	6,6	19,1	74,3	5,6	1,5	560
<b>Búseta</b>						
Stór Reykjavíkarsvæðið	5,7	15,9	78,4	5,7	1,5	1051
Þéttbýli við sjávarsíðuna (yfir 1000 íbúar)	7,8	17,7	74,5	5,5	1,5	412
Þéttbýli ekki við sjávarsíðuna	3,3	20,0	76,7	5,7	1,5	60
Þéttbýli við sjávarsíðuna (200 - 1000 íbúar)	0,0	25,6	74,4	5,7	1,2	43
Dreifbýli	6,7	24,4	68,9	5,3	1,5	45
<b>Búseta til 17 ára aldurs -flokkuð</b>						
Höfuðborgarsvæðið	6,4	16,6	77,0	5,6	1,5	787
Landsbyggðin	6,3	17,7	76,0	5,6	1,5	780
Útlönd	2,3	9,1	88,6	6,1	1,3	44
<b>Búseta til 17 ára aldurs</b>						
Á stór Reykjavíkarsvæðinu	6,4	16,6	77,0	5,6	1,5	787
Í þéttbýli við sjávarsíðuna (yfir 1000 íbúar)	6,9	16,6	76,5	5,6	1,5	447
Í þéttbýli ekki við sjávarsíðuna (yfir 1000 íbúar)	7,8	20,3	71,9	5,5	1,7	64
Í þéttbýli við sjávarsíðuna (200 - 1000 íbúar)	5,1	18,8	76,1	5,7	1,5	117
Í þéttbýli ekki við sjávarsíðuna (200 - 1000 íbúar)	4,2	25,0	70,8	5,5	1,3	24
Í dreifbýli við sjávarsíðuna	2,1	22,9	75,0	5,6	1,2	48
Í dreifbýli ekki við sjávarsíðuna	6,3	15,0	78,8	5,7	1,5	80
Í útlöndum	2,3	9,1	88,6	6,1	1,3	44
<b>Fjöldi barna yngri en 18 ára á heimili</b>	*					
Ekkert	5,4	15,4	79,2	5,7	1,4	611
Eitt	7,4	15,9	76,8	5,6	1,6	435
Tvö	4,7	23,3	72,1	5,6	1,5	258
Þrjú	6,5	13,0	80,4	5,6	1,5	92
Fjögur eða fleiri	17,9	7,1	75,0	5,4	2,0	28
<b>Átt þú barn/börn</b>						
Nei	6,4	16,6	77,0	5,6	1,5	1454
Já	4,9	19,0	76,1	5,7	1,5	163
<b>Heimilistekjur</b>						
Lægri en 100.000 kr.	3,7	14,8	81,5	5,8	1,4	108
100.000 - 299.000 kr.	6,1	16,8	77,1	5,6	1,5	297
300.000 - 499.000 kr.	5,2	16,1	78,7	5,7	1,4	305
500.000 - 699.000 kr.	7,0	16,7	76,3	5,6	1,5	228
700.000 kr. og hærrí	6,9	19,1	74,0	5,5	1,6	288

Tafla.5. Auðvelt að nálgast

	Litlu máli	Hvorki né	Miklu máli	Meðaltal	Staðalfrávik	Fjöldi
<b>Allir</b>	<b>8,6</b>	<b>22,3</b>	<b>69,1</b>	<b>5,3</b>	<b>1,6</b>	<b>1633</b>
<b>Kyn</b>	***			***		
Karl	11,1	28,3	60,7	5,0	1,7	704
Kona	6,7	17,7	75,6	5,6	1,5	928
<b>Aldur</b>	**			***		
17 - 21 ára	10,1	24,4	65,5	5,1	1,6	905
22 - 26 ára	6,7	19,6	73,6	5,6	1,6	728
<b>Ert þú í námi</b>				***		
Nei	8,5	17,7	73,8	5,6	1,7	248
Já	8,6	23,1	68,3	5,3	1,6	1385
<b>Hvernig býrð þú núna</b>	**			***		
Hjá foreldrum/öðrum fullorðnum	9,4	24,4	66,2	5,2	1,6	1034
Á eigin vegum	6,9	18,6	74,5	5,6	1,6	591
<b>Búseta - flokkuð</b>						
Höfuðborgarsvæðið	8,6	22,2	69,2	5,3	1,6	1052
Landsbyggðin	7,9	22,5	69,6	5,4	1,6	559
<b>Búseta</b>						
Stór Reykjavíkursvæðið	8,6	22,2	69,2	5,3	1,6	1052
Þéttbýli við sjávarsíðuna (yfir 1000 íbúar)	7,3	22,6	70,1	5,4	1,6	411
Þéttbýli ekki við sjávarsíðuna	8,3	26,7	65,0	5,2	1,6	60
Þéttbýli við sjávarsíðuna (200 - 1000 íbúar)	4,7	20,9	74,4	5,6	1,5	43
Dreifbýli	15,6	17,8	66,7	5,1	1,8	45
<b>Búseta til 17 ára aldurs -flokkuð</b>						
Höfuðborgarsvæðið	8,8	23,9	67,3	5,3	1,6	787
Landsbyggðin	7,9	20,8	71,3	5,4	1,6	780
Útlönd	13,6	22,7	63,6	5,2	1,8	44
<b>Búseta til 17 ára aldurs</b>						
Á stór Reykjavíkursvæðinu	8,8	23,9	67,3	5,3	1,6	787
Í þéttbýli við sjávarsíðuna (yfir 1000 íbúar)	7,8	22,0	70,2	5,4	1,6	446
Í þéttbýli ekki við sjávarsíðuna (yfir 1000 íbúar)	9,4	20,3	70,3	5,4	1,6	64
Í þéttbýli við sjávarsíðuna (200 - 1000 íbúar)	9,3	24,6	66,1	5,3	1,7	118
Í þéttbýli ekki við sjávarsíðuna (200 - 1000 íbúar)	12,5	25,0	62,5	5,4	1,8	24
Í dreifbýli við sjávarsíðuna	4,2	14,6	81,3	5,7	1,3	48
Í dreifbýli ekki við sjávarsíðuna	6,3	11,3	82,5	5,7	1,4	80
Í útlöndum	13,6	22,7	63,6	5,2	1,8	44
<b>Fjöldi barna yngri en 18 ára á heimili</b>	***			*		
Ekkert	7,4	20,6	72,0	5,5	1,6	611
Eitt	8,7	20,7	70,6	5,4	1,6	435
Tvö	7,8	28,0	64,2	5,2	1,6	257
Þrjú	12,0	27,2	60,9	5,0	1,6	92
Fjögur eða fleiri	29,6	7,4	63,0	4,7	2,3	27
<b>Átt þú barn/börn</b>				***		
Nei	8,9	22,7	68,4	5,3	1,6	1453
Já	5,5	17,8	76,7	5,8	1,5	163
<b>Heimilistekjur</b>				*		
Lægri en 100.000 kr.	6,4	22,9	70,6	5,5	1,6	109
100.000 - 299.000 kr.	8,8	18,9	72,4	5,5	1,6	297
300.000 - 499.000 kr.	6,2	20,0	73,8	5,5	1,5	305
500.000 - 699.000 kr.	8,4	25,1	66,5	5,3	1,6	227
700.000 kr. og hærrí	10,8	26,1	63,1	5,1	1,7	287



Tafla.6. Fljótlegt að elda

	Litlu máli	Hvorki né	Miklu máli	Meðaltal	Staðalfrávik	Fjöldi
<b>Allir</b>	<b>12,4</b>	<b>29,9</b>	<b>57,7</b>	<b>4,9</b>	<b>1,6</b>	<b>1634</b>
<b>Kyn</b>	***			***		
Karl	16,2	33,1	50,6	4,6	1,7	703
Kona	9,5	27,4	63,1	5,1	1,6	930
<b>Aldur</b>	***			***		
17 - 21 ára	14,5	32,1	53,4	4,7	1,6	906
22 - 26 ára	9,8	27,2	63,0	5,1	1,6	728
<b>Ert þú í námi</b>						
Nei	12,9	32,7	54,4	4,9	1,8	248
Já	12,3	29,4	58,3	4,9	1,6	1386
<b>Hvernig býrð þú núna</b>	*			***		
Hjá foreldrum/öðrum fullorðnum	13,0	31,9	55,1	4,8	1,6	1036
Á eigin vegum	11,4	26,6	62,0	5,1	1,7	590
<b>Búseta - flokkuð</b>	**					
Höfuðborgarsvæðið	12,5	27,2	60,3	4,9	1,7	1052
Landsbyggðin	11,6	35,5	52,9	4,8	1,6	560
<b>Búseta</b>	*					
Stór Reykjavíkursvæðið	12,5	27,2	60,3	4,9	1,7	1052
Þéttbýli við sjávarsíðuna (yfir 1000 íbúar)	11,2	34,2	54,6	4,8	1,6	412
Þéttbýli ekki við sjávarsíðuna	11,7	45,0	43,3	4,7	1,5	60
Þéttbýli við sjávarsíðuna (200 - 1000 íbúar)	14,0	37,2	48,8	4,7	1,8	43
Dreifbýli	13,3	33,3	53,3	4,9	1,7	45
<b>Búseta til 17 ára aldurs -flokkuð</b>						
Höfuðborgarsvæðið	12,1	28,0	59,9	4,9	1,6	788
Landsbyggðin	12,4	31,7	55,9	4,9	1,6	780
Útlönd	15,9	29,5	54,5	4,9	1,9	44
<b>Búseta til 17 ára aldurs</b>						
Á stór Reykjavíkursvæðinu	12,1	28,0	59,9	4,9	1,6	788
Í þéttbýli við sjávarsíðuna (yfir 1000 íbúar)	11,4	31,3	57,3	4,9	1,6	447
Í þéttbýli ekki við sjávarsíðuna (yfir 1000 íbúar)	12,7	34,9	52,4	4,8	1,6	63
Í þéttbýli við sjávarsíðuna (200 - 1000 íbúar)	15,3	33,1	51,7	4,7	1,8	118
Í þéttbýli ekki við sjávarsíðuna (200 - 1000 íbúar)	29,2	16,7	54,2	4,6	2,1	24
Í dreifbýli við sjávarsíðuna	10,4	33,3	56,3	4,9	1,5	48
Í dreifbýli ekki við sjávarsíðuna	10,0	32,5	57,5	5,0	1,5	80
Í útlöndum	15,9	29,5	54,5	4,9	1,9	44
<b>Fjöldi barna yngri en 18 ára á heimili</b>	**			**		
Ekkert	11,9	26,2	61,9	5,0	1,6	611
Eitt	12,9	31,5	55,6	4,8	1,6	435
Tvö	9,3	36,0	54,7	4,8	1,5	258
Þrjú	19,6	37,0	43,5	4,3	1,8	92
Fjögur eða fleiri	28,6	21,4	50,0	4,5	2,0	28
<b>Átt þú barn/börn</b>						
Nei	12,6	29,5	57,9	4,9	1,6	1454
Já	9,8	31,9	58,3	5,1	1,7	163
<b>Heimilistekjur</b>				*		
Lægri en 100.000 kr.	8,3	26,9	64,8	5,1	1,6	108
100.000 - 299.000 kr.	13,5	28,3	58,2	4,9	1,7	297
300.000 - 499.000 kr.	10,9	27,3	61,8	5,1	1,6	304
500.000 - 699.000 kr.	11,8	32,5	55,7	4,8	1,6	228
700.000 kr. og hærrí	13,9	34,7	51,4	4,7	1,6	288

Hér á eftir eru nokkrar fullyrðingar um fiskneyslu. Vinsamlegast gefðu til kynna hversu sammála eða ósammála þú ert eftirfarandi fullyrðingum.

Tafla.1. Það er hollt að borða fisk

	Ósammála	Hvorki né	Sammála	Meðaltal	Staðalfrávik	Fjöldi
<b>Allir</b>	<b>1,5</b>	<b>2,1</b>	<b>96,4</b>	<b>6,7</b>	<b>0,9</b>	<b>1653</b>
<b>Kyn</b>	***			***		
Karl	1,8	4,1	94,1	6,5	1,0	710
Kona	1,2	0,6	98,2	6,8	0,7	942
<b>Aldur</b>						
17 - 21 ára	1,5	2,1	96,4	6,7	0,9	914
22 - 26 ára	1,4	2,2	96,5	6,7	0,8	739
<b>Ert þú í námi</b>				*		
Nei	0,4	2,4	97,2	6,8	0,7	251
Já	1,6	2,1	96,3	6,7	0,9	1402
<b>Hvernig býrð þú núna</b>				**		
Hjá foreldrum/öðrum fullorðnum	1,6	2,6	95,8	6,7	0,9	1049
Á eigin vegum	1,0	1,2	97,8	6,8	0,7	595
<b>Búseta - flokkuð</b>						
Höfuðborgarsvæðið	1,5	1,8	96,7	6,7	0,9	1067
Landsbyggðin	1,4	2,8	95,7	6,7	0,9	563
<b>Búseta</b>						
Stór Reykjavíkursvæðið	1,5	1,8	96,7	6,7	0,9	1067
Þéttbýli við sjávarsíðuna (yfir 1000 íbúar)	1,7	3,1	95,2	6,7	1,0	415
Þéttbýli ekki við sjávarsíðuna	0,0	1,7	98,3	6,8	0,6	60
Þéttbýli við sjávarsíðuna (200 - 1000 íbúar)	0,0	2,3	97,7	6,8	0,6	43
Dreifbýli	2,2	2,2	95,6	6,6	1,0	45
<b>Búseta til 17 ára aldurs -flokkuð</b>						
Höfuðborgarsvæðið	1,3	2,3	96,5	6,7	0,9	800
Landsbyggðin	1,5	2,2	96,3	6,7	0,9	785
Útlönd	0,0	0,0	100,0	6,8	0,5	45
<b>Búseta til 17 ára aldurs</b>	**			***		
Á stór Reykjavíkursvæðinu	1,3	2,3	96,5	6,7	0,9	800
Í þéttbýli við sjávarsíðuna (yfir 1000 íbúar)	1,1	2,0	96,9	6,7	0,8	450
Í þéttbýli ekki við sjávarsíðuna (yfir 1000 íbúar)	1,6	1,6	96,9	6,7	0,9	64
Í þéttbýli við sjávarsíðuna (200 - 1000 íbúar)	0,8	4,2	94,9	6,8	0,7	118
Í þéttbýli ekki við sjávarsíðuna (200 - 1000 íbúar)	12,0	4,0	84,0	5,9	2,0	25
Í dreifbýli við sjávarsíðuna	0,0	0,0	100,0	6,9	0,2	48
Í dreifbýli ekki við sjávarsíðuna	2,5	1,3	96,3	6,7	0,9	80
Í útlöndum	0,0	0,0	100,0	6,8	0,5	45
<b>Fjöldi barna yngri en 18 ára á heimili</b>						
Ekkert	1,5	1,9	96,6	6,7	0,9	618
Eitt	1,1	1,4	97,5	6,8	0,8	438
Tvö	1,1	3,1	95,8	6,7	0,9	262
Þrjú	1,1	0,0	98,9	6,8	0,7	93
Fjögur eða fleiri	0,0	3,6	96,4	6,7	0,7	28
<b>Átt þú barn/börn</b>				*		
Nei	1,6	2,2	96,2	6,7	0,9	1472
Já	0,6	1,2	98,2	6,9	0,6	163
<b>Heimilistekjur</b>						
Lægra en 100.000 kr.	2,7	2,7	94,5	6,6	1,1	110
100.000 - 299.000 kr.	1,0	0,7	98,3	6,8	0,7	298
300.000 - 499.000 kr.	1,6	1,3	97,1	6,8	0,8	307
500.000 - 699.000 kr.	1,3	2,2	96,5	6,7	0,9	231
700.000 kr. og hærrí	1,4	2,4	96,2	6,7	0,9	291

Tafla.2. Það er óhætt að borða fisk

	Ósammála	Hvorki né	Sammála	Meðaltal	Staðalfrávik	Fjöldi
<b>Allir</b>	<b>3,1</b>	<b>3,8</b>	<b>93,1</b>	<b>6,5</b>	<b>1,2</b>	<b>1649</b>
<b>Kyn</b>						
Karl	3,1	4,9	91,9	6,4	1,1	708
Kona	3,1	3,0	93,9	6,5	1,2	940
<b>Aldur</b>						
17 - 21 ára	3,6	3,7	92,6	6,4	1,2	910
22 - 26 ára	2,4	3,9	93,6	6,5	1,1	739
<b>Ert þú í námi</b>						
Nei	2,0	6,0	92,0	6,6	1,1	251
Já	3,3	3,4	93,3	6,4	1,2	1398
<b>Hvernig býrð þú núna</b>						
Hjá foreldrum/öðrum fullorðnum	3,8	4,0	92,2	6,4	1,2	1046
Á eigin vegum	1,5	3,2	95,3	6,6	1,0	594
<b>Búseta - flokkuð</b>						
Höfuðborgarsvæðið	2,3	3,7	94,0	6,5	1,1	1065
Landsbyggðin	4,5	4,1	91,4	6,4	1,3	561
<b>Búseta</b>						
Stór Reykjavíkursvæðið	2,3	3,7	94,0	6,5	1,1	1065
Þéttbýli við sjávarsíðuna (yfir 1000 íbúar)	4,6	4,1	91,3	6,4	1,3	413
Þéttbýli ekki við sjávarsíðuna	5,0	1,7	93,3	6,4	1,3	60
Þéttbýli við sjávarsíðuna (200 - 1000 íbúar)	4,7	4,7	90,7	6,5	1,2	43
Dreifbýli	2,2	6,7	91,1	6,4	1,2	45
<b>Búseta til 17 ára aldurs -flokkuð</b>						
Höfuðborgarsvæðið	2,6	3,9	93,5	6,5	1,1	798
Landsbyggðin	3,3	3,6	93,1	6,5	1,2	783
Útlönd	4,4	4,4	91,1	6,2	1,3	45
<b>Búseta til 17 ára aldurs</b>						
Á stór Reykjavíkursvæðinu	2,6	3,9	93,5	6,5	1,1	798
Í þéttbýli við sjávarsíðuna (yfir 1000 íbúar)	3,3	3,3	93,3	6,5	1,1	448
Í þéttbýli ekki við sjávarsíðuna (yfir 1000 íbúar)	1,6	3,1	95,3	6,5	1,0	64
Í þéttbýli við sjávarsíðuna (200 - 1000 íbúar)	3,4	4,2	92,4	6,5	1,3	118
Í þéttbýli ekki við sjávarsíðuna (200 - 1000 íbúar)	12,0	8,0	80,0	5,9	2,0	25
Í dreifbýli við sjávarsíðuna	2,1	4,2	93,8	6,6	0,9	48
Í dreifbýli ekki við sjávarsíðuna	2,5	2,5	95,0	6,6	1,0	80
Í útlöndum	4,4	4,4	91,1	6,2	1,3	45
<b>Fjöldi barna yngri en 18 ára á heimili</b>						
Ekkert	2,8	2,8	94,5	6,5	1,1	616
Eitt	2,3	4,3	93,4	6,5	1,1	438
Tvö	3,4	4,6	92,0	6,4	1,2	261
Þrjú	2,2	3,2	94,6	6,5	1,0	93
Fjögur eða fleiri	3,6	10,7	85,7	6,1	1,4	28
<b>Átt þú barn/börn</b>						
Nei	3,3	3,6	93,1	6,4	1,2	1468
Já	1,8	4,9	93,3	6,6	1,0	163
<b>Heimilistekjur</b>						
Lægra en 100.000 kr.	4,6	1,8	93,6	6,3	1,3	109
100.000 - 299.000 kr.	1,7	4,7	93,6	6,5	1,0	298
300.000 - 499.000 kr.	2,9	3,3	93,8	6,5	1,1	307
500.000 - 699.000 kr.	2,2	3,5	94,4	6,5	1,0	231
700.000 kr. og hærra	3,5	1,7	94,8	6,5	1,1	289

**Tafla.3. Ég tel að fiskur sé megrunarfæði**

	Ósammála	Hvorki né	Sammála	Meðaltal	Staðalfrávik	Fjöldi
<b>Allir</b>	<b>13,5</b>	<b>38,1</b>	<b>48,4</b>	<b>4,7</b>	<b>1,7</b>	<b>1645</b>
<b>Kyn</b>	**			**		
Karl	15,9	40,2	43,9	4,6	1,7	706
Kona	11,7	36,6	51,7	4,9	1,7	938
<b>Aldur</b>	***			***		
17 - 21 ára	16,2	39,4	44,4	4,6	1,7	908
22 - 26 ára	10,2	36,5	53,3	4,9	1,6	737
<b>Ert þú í námi</b>						
Nei	12,5	42,3	45,2	4,7	1,7	248
Já	13,7	37,4	49,0	4,7	1,7	1397
<b>Hvernig býrð þú núna</b>				**		
Hjá foreldrum/öðrum fullorðnum	14,5	38,8	46,7	4,7	1,7	1045
Á eigin vegum	11,3	37,1	51,6	4,9	1,7	591
<b>Búseta - flokkuð</b>	*					
Höfuðborgarsvæðið	12,2	37,2	50,6	4,8	1,7	1065
Landsbyggðin	16,0	39,9	44,2	4,6	1,7	557
<b>Búseta</b>	*					
Stór Reykjavíkursvæðið	12,2	37,2	50,6	4,8	1,7	1065
Þéttbýli við sjávarsíðuna (yfir 1000 íbúar)	14,4	40,1	45,5	4,7	1,7	409
Þéttbýli ekki við sjávarsíðuna	25,0	31,7	43,3	4,4	1,9	60
Þéttbýli við sjávarsíðuna (200 - 1000 íbúar)	18,6	34,9	46,5	4,6	1,8	43
Dreifbýli	15,6	53,3	31,1	4,3	1,7	45
<b>Búseta til 17 ára aldurs -flokkuð</b>						
Höfuðborgarsvæðið	12,9	37,6	49,5	4,7	1,7	800
Landsbyggðin	14,4	38,4	47,2	4,7	1,7	778
Útlönd	8,9	42,2	48,9	4,8	1,6	45
<b>Búseta til 17 ára aldurs</b>				*		
Á stór Reykjavíkursvæðinu	12,9	37,6	49,5	4,7	1,7	800
Í þéttbýli við sjávarsíðuna (yfir 1000 íbúar)	14,2	38,0	47,9	4,7	1,7	445
Í þéttbýli ekki við sjávarsíðuna (yfir 1000 íbúar)	21,9	32,8	45,3	4,6	1,9	64
Í þéttbýli við sjávarsíðuna (200 - 1000 íbúar)	13,6	38,1	48,3	4,8	1,8	118
Í þéttbýli ekki við sjávarsíðuna (200 - 1000 íbúar)	24,0	56,0	20,0	3,8	1,7	25
Í dreifbýli við sjávarsíðuna	17,0	38,3	44,7	4,4	1,7	47
Í dreifbýli ekki við sjávarsíðuna	6,3	40,5	53,2	5,1	1,5	79
Í útlöndum	8,9	42,2	48,9	4,8	1,6	45
<b>Fjöldi barna yngri en 18 ára á heimili</b>	*					
Ekkert	13,1	35,9	51,1	4,8	1,7	613
Eitt	12,4	42,3	45,3	4,7	1,6	437
Tvö	14,5	42,7	42,7	4,5	1,7	262
Þrjú	17,4	37,0	45,7	4,5	1,7	92
Fjögur eða fleiri	14,3	14,3	71,4	5,1	1,8	28
<b>Átt þú barn/börn</b>						
Nei	13,9	37,1	49,0	4,7	1,7	1465
Já	10,4	46,6	42,9	4,7	1,7	163
<b>Heimilistekjur</b>						
Lægra en 100.000 kr.	14,8	38,9	46,3	4,7	1,7	108
100.000 - 299.000 kr.	11,1	35,0	53,9	5,0	1,7	297
300.000 - 499.000 kr.	13,4	36,9	49,7	4,8	1,7	306
500.000 - 699.000 kr.	14,3	42,9	42,9	4,5	1,7	231
700.000 kr. og hærra	14,4	34,0	51,5	4,8	1,7	291

**Tafla.4. Það er í tísku að borða fisk**

	Ósammála	Hvorki né	Sammála	Meðaltal	Staðalfrávik	Fjöldi
<b>Allir</b>	<b>31,9</b>	<b>51,3</b>	<b>16,8</b>	<b>3,6</b>	<b>1,6</b>	<b>1646</b>
<b>Kyn</b>	***			**		
Karl	37,0	47,0	16,1	3,4	1,6	709
Kona	28,0	54,7	17,3	3,7	1,5	936
<b>Aldur</b>	***			***		
17 - 21 ára	35,9	48,5	15,6	3,5	1,6	910
22 - 26 ára	26,9	54,9	18,2	3,7	1,5	736
<b>Ert þú í námi</b>						
Nei	35,9	48,0	16,1	3,4	1,6	248
Já	31,2	51,9	16,9	3,6	1,6	1398
<b>Hvernig býrð þú núna</b>	*					
Hjá foreldrum/öðrum fullorðnum	34,5	49,0	16,4	3,5	1,6	1046
Á eigin vegum	27,4	55,2	17,4	3,7	1,5	591
<b>Búseta - flokkuð</b>						
Höfuðborgarsvæðið	31,9	50,8	17,3	3,6	1,6	1064
Landsbyggðin	31,7	52,4	15,9	3,5	1,6	559
<b>Búseta</b>						
Stór Reykjavíkursvæðið	31,9	50,8	17,3	3,6	1,6	1064
Þéttbýli við sjávarsíðuna (yfir 1000 íbúar)	32,1	52,8	15,1	3,5	1,5	411
Þéttbýli ekki við sjávarsíðuna	31,7	45,0	23,3	3,6	1,7	60
Þéttbýli við sjávarsíðuna (200 - 1000 íbúar)	30,2	53,5	16,3	3,5	1,6	43
Dreifbýli	28,9	57,8	13,3	3,5	1,6	45
<b>Búseta til 17 ára aldurs -flokkuð</b>						
Höfuðborgarsvæðið	34,4	49,1	16,5	3,5	1,6	799
Landsbyggðin	29,2	53,3	17,4	3,6	1,6	780
Útlönd	24,4	66,7	8,9	3,7	1,3	45
<b>Búseta til 17 ára aldurs</b>						
Á stór Reykjavíkursvæðinu	34,4	49,1	16,5	3,5	1,6	799
Í þéttbýli við sjávarsíðuna (yfir 1000 íbúar)	27,6	54,8	17,5	3,7	1,5	445
Í þéttbýli ekki við sjávarsíðuna (yfir 1000 íbúar)	31,3	50,0	18,8	3,6	1,5	64
Í þéttbýli við sjávarsíðuna (200 - 1000 íbúar)	34,7	48,3	16,9	3,4	1,7	118
Í þéttbýli ekki við sjávarsíðuna (200 - 1000 íbúar)	28,0	68,0	4,0	3,4	1,3	25
Í dreifbýli við sjávarsíðuna	41,7	41,7	16,7	3,4	1,7	48
Í dreifbýli ekki við sjávarsíðuna	21,3	57,5	21,3	3,9	1,5	80
Í útlöndum	24,4	66,7	8,9	3,7	1,3	45
<b>Fjöldi barna yngri en 18 ára á heimili</b>						
Ekkert	31,5	50,9	17,6	3,6	1,5	615
Eitt	28,6	54,5	16,9	3,7	1,5	437
Tvö	34,9	49,0	16,1	3,5	1,7	261
Þrjú	38,7	41,9	19,4	3,5	1,7	93
Fjögur eða fleiri	22,2	59,3	18,5	3,8	1,5	27
<b>Átt þú barn/börn</b>	*					
Nei	32,8	50,9	16,4	3,6	1,6	1467
Já	22,8	57,4	19,8	3,8	1,6	162
<b>Heimilistekjur</b>						
Lægra en 100.000 kr.	33,6	55,5	10,9	3,4	1,6	110
100.000 - 299.000 kr.	27,8	55,6	16,6	3,6	1,6	295
300.000 - 499.000 kr.	28,3	51,6	20,1	3,7	1,6	304
500.000 - 699.000 kr.	36,8	48,5	14,7	3,5	1,6	231
700.000 kr. og hærra	31,3	48,1	20,6	3,7	1,6	291

Tafla.5. Ég borða fisk til að fá fjölbreytni í fæðuna

	Ósammála	Hvorki né	Sammála	Meðaltal	Staðalfrávik	Fjöldi
<b>Allir</b>	<b>12,9</b>	<b>25,5</b>	<b>61,6</b>	<b>5,0</b>	<b>1,7</b>	<b>1649</b>
<b>Kyn</b>	***			***		
Karl	16,2	30,9	52,9	4,6	1,7	709
Kona	10,3	21,4	68,3	5,2	1,6	939
<b>Aldur</b>	***			***		
17 - 21 ára	15,0	27,4	57,5	4,8	1,7	911
22 - 26 ára	10,2	23,2	66,7	5,2	1,6	738
<b>Ert þú í námi</b>						
Nei	11,6	30,3	58,2	5,0	1,7	251
Já	13,1	24,7	62,2	4,9	1,7	1398
<b>Hvernig býrð þú núna</b>	**			***		
Hjá foreldrum/öðrum fullorðnum	14,6	25,9	59,5	4,8	1,7	1046
Á eigin vegum	9,8	24,7	65,5	5,1	1,6	594
<b>Búseta - flokkuð</b>						
Höfuðborgarsvæðið	12,6	24,4	63,0	5,0	1,7	1065
Landsbyggðin	13,0	28,0	59,0	4,9	1,7	561
<b>Búseta</b>						
Stór Reykjavíkarsvæðið	12,6	24,4	63,0	5,0	1,7	1065
Þéttbýli við sjávarsíðuna (yfir 1000 íbúar)	13,8	27,4	58,8	4,9	1,7	413
Þéttbýli ekki við sjávarsíðuna	6,7	33,3	60,0	5,1	1,5	60
Þéttbýli við sjávarsíðuna (200 - 1000 íbúar)	20,9	27,9	51,2	4,8	1,9	43
Dreifbýli	6,7	26,7	66,7	5,1	1,5	45
<b>Búseta til 17 ára aldurs -flokkuð</b>						
Höfuðborgarsvæðið	14,9	24,9	60,2	4,9	1,8	798
Landsbyggðin	11,1	26,4	62,5	5,0	1,6	783
Útlönd	6,7	24,4	68,9	5,1	1,4	45
<b>Búseta til 17 ára aldurs</b>						
Á stór Reykjavíkarsvæðinu	14,9	24,9	60,2	4,9	1,8	798
Í þéttbýli við sjávarsíðuna (yfir 1000 íbúar)	10,9	28,7	60,4	5,0	1,6	449
Í þéttbýli ekki við sjávarsíðuna (yfir 1000 íbúar)	7,8	23,4	68,8	5,2	1,5	64
Í þéttbýli við sjávarsíðuna (200 - 1000 íbúar)	16,2	20,5	63,2	5,0	1,9	117
Í þéttbýli ekki við sjávarsíðuna (200 - 1000 íbúar)	24,0	24,0	52,0	4,6	1,7	25
Í dreifbýli við sjávarsíðuna	10,4	20,8	68,8	5,1	1,5	48
Í dreifbýli ekki við sjávarsíðuna	3,8	28,8	67,5	5,5	1,4	80
Í útlöndum	6,7	24,4	68,9	5,1	1,4	45
<b>Fjöldi barna yngri en 18 ára á heimili</b>	*					
Ekkert	12,2	23,2	64,6	5,0	1,7	616
Eitt	12,4	25,2	62,5	5,0	1,7	437
Tvö	14,6	31,0	54,4	4,7	1,7	261
Þrjú	12,9	26,9	60,2	5,0	1,7	93
Fjögur eða fleiri	25,0	7,1	67,9	5,0	2,2	28
<b>Átt þú barn/börn</b>						
Nei	13,3	25,5	61,2	4,9	1,7	1468
Já	9,8	27,0	63,2	5,1	1,7	163
<b>Heimilistekjur</b>						
Lægra en 100.000 kr.	11,9	27,5	60,6	4,9	1,7	109
100.000 - 299.000 kr.	13,4	23,5	63,1	5,0	1,8	298
300.000 - 499.000 kr.	12,1	20,8	67,1	5,1	1,7	307
500.000 - 699.000 kr.	14,7	25,5	59,7	4,8	1,7	231
700.000 kr. og hærra	9,6	26,5	63,9	5,1	1,6	291

Tafla.6. Mér líður vel eftir að hafa borðað fisk

	Ósammála	Hvorki né	Sammála	Meðaltal	Staðalfrávik	Fjöldi
<b>Allir</b>	<b>10,0</b>	<b>17,6</b>	<b>72,3</b>	<b>5,5</b>	<b>1,7</b>	<b>1638</b>
<b>Kyn</b>	***			***		
Karl	13,0	24,2	62,8	5,1	1,7	710
Kona	7,8	12,6	79,6	5,8	1,6	927
<b>Aldur</b>	***			***		
17 - 21 ára	12,7	21,0	66,3	5,2	1,8	908
22 - 26 ára	6,7	13,4	79,9	5,8	1,5	730
<b>Ert þú í námi</b>				*		
Nei	6,0	19,9	74,1	5,7	1,6	251
Já	10,7	17,2	72,0	5,4	1,7	1387
<b>Hvernig býrð þú núna</b>	***			***		
Hjá foreldrum/öðrum fullorðnum	11,8	19,6	68,6	5,3	1,7	1041
Á eigin vegum	6,8	14,3	78,9	5,8	1,5	588
<b>Búseta - flokkuð</b>	**			*		
Höfuðborgarsvæðið	10,2	15,3	74,5	5,6	1,7	1059
Landsbyggðin	9,5	22,1	68,3	5,4	1,7	556
<b>Búseta</b>	*					
Stór Reykjavíkursvæðið	10,2	15,3	74,5	5,6	1,7	1059
Þéttbýli við sjávarsíðuna (yfir 1000 íbúar)	9,8	23,0	67,2	5,3	1,7	409
Þéttbýli ekki við sjávarsíðuna	8,5	25,4	66,1	5,3	1,6	59
Þéttbýli við sjávarsíðuna (200 - 1000 íbúar)	9,3	9,3	81,4	5,8	1,7	43
Dreifbýli	8,9	22,2	68,9	5,4	1,6	45
<b>Búseta til 17 ára aldurs -flokkuð</b>	**					
Höfuðborgarsvæðið	12,1	16,8	71,1	5,4	1,8	796
Landsbyggðin	8,3	19,3	72,5	5,5	1,6	774
Útlönd	4,4	6,7	88,9	5,7	1,2	45
<b>Búseta til 17 ára aldurs</b>	*					
Á stór Reykjavíkursvæðinu	12,1	16,8	71,1	5,4	1,8	796
Í þéttbýli við sjávarsíðuna (yfir 1000 íbúar)	8,6	21,9	69,5	5,4	1,6	443
Í þéttbýli ekki við sjávarsíðuna (yfir 1000 íbúar)	7,9	20,6	71,4	5,4	1,6	63
Í þéttbýli við sjávarsíðuna (200 - 1000 íbúar)	10,3	11,1	78,6	5,7	1,8	117
Í þéttbýli ekki við sjávarsíðuna (200 - 1000 íbúar)	12,0	28,0	60,0	5,2	1,9	25
Í dreifbýli við sjávarsíðuna	6,4	10,6	83,0	5,9	1,3	47
Í dreifbýli ekki við sjávarsíðuna	3,8	17,7	78,5	5,8	1,4	79
Í útlöndum	4,4	6,7	88,9	5,7	1,2	45
<b>Fjöldi barna yngri en 18 ára á heimili</b>	*			**		
Ekkert	9,2	15,3	75,5	5,6	1,6	609
Eitt	8,0	16,9	75,1	5,6	1,6	438
Tvö	13,7	22,5	63,7	5,2	1,9	262
Þrjú	8,9	21,1	70,0	5,4	1,6	90
Fjögur eða fleiri	14,3	7,1	78,6	5,5	2,1	28
<b>Átt þú barn/börn</b>	*			***		
Nei	10,4	18,2	71,4	5,4	1,7	1458
Já	5,6	13,0	81,5	6,0	1,6	162
<b>Heimilistekjur</b>						
Lægra en 100.000 kr.	9,4	11,3	79,2	5,7	1,6	106
100.000 - 299.000 kr.	6,4	17,2	76,4	5,7	1,6	296
300.000 - 499.000 kr.	9,9	13,9	76,2	5,6	1,7	303
500.000 - 699.000 kr.	11,4	17,9	70,7	5,4	1,7	229
700.000 kr. og hærra	9,0	17,2	73,8	5,5	1,6	290

**Tafla.7. Á mínu heimili er það venja að borða fisk á ákveðnum dögum**

	Ósammála	Hvorki né	Sammála	Meðaltal	Staðalfrávik	Fjöldi
<b>Allir</b>	<b>53,6</b>	<b>19,6</b>	<b>26,8</b>	<b>3,2</b>	<b>2,2</b>	<b>1648</b>
<b>Kyn</b>	**			**		
Karl	48,6	21,7	29,7	3,3	2,2	706
Kona	57,3	18,1	24,7	3,0	2,2	941
<b>Aldur</b>						
17 - 21 ára	53,4	19,2	27,4	3,2	2,2	910
22 - 26 ára	53,8	20,1	26,2	3,1	2,2	738
<b>Ert þú í námi</b>						
Nei	57,0	18,7	24,3	3,0	2,3	251
Já	53,0	19,8	27,3	3,2	2,2	1397
<b>Hvernig býrð þú núna</b>	**			***		
Hjá foreldrum/öðrum fullorðnum	51,0	19,3	29,7	3,3	2,2	1045
Á eigin vegum	58,2	20,0	21,7	2,9	2,2	594
<b>Búseta - flokkuð</b>	**					
Höfuðborgarsvæðið	56,1	17,2	26,7	3,1	2,2	1063
Landsbyggðin	49,1	24,6	26,3	3,3	2,1	562
<b>Búseta</b>	*					
Stór Reykjavíkarsvæðið	56,1	17,2	26,7	3,1	2,2	1063
Þéttbýli við sjávarsíðuna (yfir 1000 íbúar)	48,8	25,8	25,4	3,3	2,1	414
Þéttbýli ekki við sjávarsíðuna	53,3	16,7	30,0	3,2	2,3	60
Þéttbýli við sjávarsíðuna (200 - 1000 íbúar)	48,8	23,3	27,9	3,4	2,2	43
Dreifbýli	46,7	24,4	28,9	3,3	2,1	45
<b>Búseta til 17 ára aldurs -flokkuð</b>	**					
Höfuðborgarsvæðið	55,7	15,6	28,7	3,2	2,3	797
Landsbyggðin	51,0	24,0	25,0	3,2	2,1	784
Útlönd	62,2	13,3	24,4	3,0	2,3	45
<b>Búseta til 17 ára aldurs</b>	*					
Á stór Reykjavíkarsvæðinu	55,7	15,6	28,7	3,2	2,3	797
Í þéttbýli við sjávarsíðuna (yfir 1000 íbúar)	49,3	24,9	25,8	3,2	2,1	450
Í þéttbýli ekki við sjávarsíðuna (yfir 1000 íbúar)	59,4	15,6	25,0	3,0	2,3	64
Í þéttbýli við sjávarsíðuna (200 - 1000 íbúar)	53,0	22,2	24,8	3,1	2,2	117
Í þéttbýli ekki við sjávarsíðuna (200 - 1000 íbúar)	36,0	36,0	28,0	3,6	2,1	25
Í dreifbýli við sjávarsíðuna	54,2	29,2	16,7	2,8	2,0	48
Í dreifbýli ekki við sjávarsíðuna	53,8	21,3	25,0	3,2	2,2	80
Í útlöndum	62,2	13,3	24,4	3,0	2,3	45
<b>Fjöldi barna yngri en 18 ára á heimili</b>	**			**		
Ekkert	60,2	15,7	24,1	2,9	2,2	618
Eitt	46,9	21,1	32,0	3,5	2,3	435
Tvö	50,4	21,9	27,7	3,3	2,2	260
Þrjú	55,9	19,4	24,7	3,1	2,1	93
Fjögur eða fleiri	57,1	25,0	17,9	2,9	2,0	28
<b>Átt þú barn/börn</b>						
Nei	53,7	19,6	26,7	3,2	2,2	1468
Já	52,5	19,8	27,8	3,2	2,3	162
<b>Heimilistekjur</b>				*		
Lægri en 100.000 kr.	59,1	20,0	20,9	2,9	2,1	110
100.000 - 299.000 kr.	56,4	20,8	22,8	3,0	2,2	298
300.000 - 499.000 kr.	53,9	18,0	28,1	3,1	2,2	306
500.000 - 699.000 kr.	52,0	19,2	28,8	3,3	2,2	229
700.000 kr. og hærrí	47,9	18,6	33,4	3,5	2,3	290



Tafla.8. Ég borða fisk af því að sá sem sér um matseld á heimilinu eldar fisk

	Ósammála	Hvorki né	Sammála	Meðaltal	Staðalfrávik	Fjöldi
<b>Allir</b>	<b>30,5</b>	<b>20,4</b>	<b>49,2</b>	<b>4,3</b>	<b>2,2</b>	<b>1650</b>
<b>Kyn</b>	**			**		
Karl	26,5	20,5	53,0	4,5	2,2	709
Kona	33,5	20,3	46,2	4,2	2,2	940
<b>Aldur</b>	***			***		
17 - 21 ára	21,7	18,7	59,6	4,8	2,1	913
22 - 26 ára	41,4	22,4	36,2	3,7	2,2	737
<b>Ert þú í námi</b>	***			***		
Nei	48,0	21,6	30,4	3,4	2,3	250
Já	27,4	20,1	52,5	4,5	2,2	1400
<b>Hvernig býrð þú núna</b>	***			***		
Hjá foreldrum/öðrum fullorðnum	19,9	18,3	61,7	4,9	2,0	1048
Á eigin vegum	49,2	23,9	26,8	3,2	2,1	593
<b>Búseta - flokkuð</b>	*			**		
Höfuðborgarsvæðið	32,7	20,2	47,1	4,2	2,2	1064
Landsbyggðin	26,1	20,6	53,3	4,5	2,2	563
<b>Búseta</b>						
Stór Reykjavíkursvæðið	32,7	20,2	47,1	4,2	2,2	1064
Þéttbýli við sjávarsíðuna (yfir 1000 íbúar)	25,5	20,7	53,7	4,5	2,2	415
Þéttbýli ekki við sjávarsíðuna	25,0	15,0	60,0	4,6	2,2	60
Þéttbýli við sjávarsíðuna (200 - 1000 íbúar)	30,2	25,6	44,2	4,2	2,2	43
Dreifbýli	28,9	22,2	48,9	4,4	2,1	45
<b>Búseta til 17 ára aldurs -flokkuð</b>	*					
Höfuðborgarsvæðið	30,5	17,6	51,9	4,4	2,3	797
Landsbyggðin	30,2	23,2	46,6	4,2	2,2	785
Útlönd	40,0	22,2	37,8	3,7	2,1	45
<b>Búseta til 17 ára aldurs</b>						
Á stór Reykjavíkursvæðinu	30,5	17,6	51,9	4,4	2,3	797
Í þéttbýli við sjávarsíðuna (yfir 1000 íbúar)	29,6	24,0	46,4	4,2	2,2	450
Í þéttbýli ekki við sjávarsíðuna (yfir 1000 íbúar)	32,8	20,3	46,9	4,1	2,2	64
Í þéttbýli við sjávarsíðuna (200 - 1000 íbúar)	31,4	19,5	49,2	4,2	2,3	118
Í þéttbýli ekki við sjávarsíðuna (200 - 1000 íbúar)	24,0	36,0	40,0	4,5	2,1	25
Í dreifbýli við sjávarsíðuna	29,2	27,1	43,8	4,2	2,1	48
Í dreifbýli ekki við sjávarsíðuna	32,5	20,0	47,5	4,3	2,3	80
Í útlöndum	40,0	22,2	37,8	3,7	2,1	45
<b>Fjöldi barna yngri en 18 ára á heimili</b>	***			***		
Ekkert	37,8	21,6	40,6	3,9	2,3	616
Eitt	29,0	18,5	52,5	4,4	2,2	438
Tvö	24,8	14,9	60,3	4,7	2,2	262
Þrjú	17,4	21,7	60,9	5,0	2,0	92
Fjögur eða fleiri	28,6	17,9	53,6	4,4	2,2	28
<b>Átt þú barn/börn</b>	***			***		
Nei	27,7	20,4	51,9	4,4	2,2	1469
Já	56,4	18,4	25,2	3,0	2,2	163
<b>Heimilistekjur</b>	***			***		
Lægra en 100.000 kr.	43,6	27,3	29,1	3,5	2,1	110
100.000 - 299.000 kr.	45,1	23,2	31,6	3,5	2,2	297
300.000 - 499.000 kr.	31,6	22,5	45,9	4,1	2,2	307
500.000 - 699.000 kr.	28,1	15,6	56,3	4,6	2,2	231
700.000 kr. og hærra	22,3	17,5	60,1	4,8	2,1	291

**Tafla.9. Að borða fisk er nokkuð sem ég hef lært of foreldrum mínum**

	Ósammála	Hvorki né	Sammála	Meðaltal	Staðalfrávik	Fjöldi
<b>Allir</b>	<b>14,1</b>	<b>18,0</b>	<b>67,9</b>	<b>5,2</b>	<b>1,9</b>	<b>1646</b>
<b>Kyn</b>	**			***		
Karl	16,6	20,7	62,7	5,0	1,9	706
Kona	12,2	16,1	71,7	5,4	1,8	939
<b>Aldur</b>						
17 - 21 ára	13,4	17,1	69,5	5,3	1,9	911
22 - 26 ára	15,0	19,2	65,9	5,2	1,9	735
<b>Ert þú í námi</b>	*					
Nei	15,1	23,1	61,8	5,1	2,0	251
Já	13,9	17,1	69,0	5,3	1,9	1395
<b>Hvernig býrð þú núna</b>				*		
Hjá foreldrum/öðrum fullorðnum	13,4	17,2	69,4	5,3	1,8	1045
Á eigin vegum	15,4	19,4	65,2	5,1	1,9	592
<b>Búseta - flokkuð</b>						
Höfuðborgarsvæðið	15,2	17,1	67,6	5,2	1,9	1063
Landsbyggðin	11,8	20,1	68,1	5,3	1,8	561
<b>Búseta</b>						
Stór Reykjavíkursvæðið	15,2	17,1	67,6	5,2	1,9	1063
Þéttbýli við sjávarsíðuna (yfir 1000 íbúar)	12,8	20,8	66,4	5,3	1,9	414
Þéttbýli ekki við sjávarsíðuna	10,2	20,3	69,5	5,3	1,8	59
Þéttbýli við sjávarsíðuna (200 - 1000 íbúar)	4,7	27,9	67,4	5,8	1,6	43
Dreifbýli	11,1	6,7	82,2	5,6	1,7	45
<b>Búseta til 17 ára aldurs -flokkuð</b>	**			**		
Höfuðborgarsvæðið	17,1	17,3	65,6	5,1	2,0	796
Landsbyggðin	10,7	18,9	70,3	5,4	1,8	782
Útlönd	20,0	17,8	62,2	4,8	1,9	45
<b>Búseta til 17 ára aldurs</b>	*			*		
Á stór Reykjavíkursvæðinu	17,1	17,3	65,6	5,1	2,0	796
Í þéttbýli við sjávarsíðuna (yfir 1000 íbúar)	10,4	18,0	71,6	5,4	1,8	450
Í þéttbýli ekki við sjávarsíðuna (yfir 1000 íbúar)	17,5	12,7	69,8	5,0	2,1	63
Í þéttbýli við sjávarsíðuna (200 - 1000 íbúar)	10,2	22,0	67,8	5,5	1,9	118
Í þéttbýli ekki við sjávarsíðuna (200 - 1000 íbúar)	12,0	40,0	48,0	4,7	1,5	25
Í dreifbýli við sjávarsíðuna	8,3	22,9	68,8	5,4	1,6	48
Í dreifbýli ekki við sjávarsíðuna	9,0	15,4	75,6	5,6	1,6	78
Í útlöndum	20,0	17,8	62,2	4,8	1,9	45
<b>Fjöldi barna yngri en 18 ára á heimili</b>						
Ekkert	16,1	18,0	65,9	5,2	1,9	615
Eitt	11,2	19,2	69,6	5,3	1,8	437
Tvö	14,2	18,1	67,7	5,3	1,9	260
Þrjú	6,5	19,4	74,2	5,6	1,5	93
Fjögur eða fleiri	21,4	14,3	64,3	4,9	2,0	28
<b>Átt þú barn/börn</b>						
Nei	14,4	17,7	67,8	5,2	1,9	1465
Já	11,0	20,2	68,7	5,3	1,9	163
<b>Heimilistekjur</b>						
Lægra en 100.000 kr.	15,6	15,6	68,8	5,2	1,9	109
100.000 - 299.000 kr.	14,5	17,2	68,2	5,2	1,9	296
300.000 - 499.000 kr.	16,3	18,2	65,5	5,2	1,9	307
500.000 - 699.000 kr.	13,9	21,6	64,5	5,1	1,9	231
700.000 kr. og hærra	12,1	18,0	69,9	5,4	1,8	289

Tafla.10. Að borða fisk er nokkuð sem ég hef alltaf gert

	Ósammála	Hvorki né	Sammála	Meðaltal	Staðalfrávik	Fjöldi
<b>Allir</b>	<b>13,5</b>	<b>7,5</b>	<b>79,1</b>	<b>5,7</b>	<b>1,9</b>	<b>1650</b>
<b>Kyn</b>				*		
Karl	14,1	7,3	78,5	5,6	1,9	708
Kona	13,0	7,5	79,5	5,8	1,8	941
<b>Aldur</b>						
17 - 21 ára	14,4	7,4	78,3	5,7	1,9	911
22 - 26 ára	12,3	7,6	80,1	5,8	1,8	739
<b>Ert þú í námi</b>						
Nei	12,4	9,6	78,1	5,7	1,8	251
Já	13,7	7,1	79,3	5,7	1,9	1399
<b>Hvernig býrð þú núna</b>						
Hjá foreldrum/öðrum fullorðnum	13,9	7,5	78,5	5,7	1,9	1047
Á eigin vegum	12,8	6,9	80,3	5,7	1,8	594
<b>Búseta - flokkuð</b>	*			**		
Höfuðborgarsvæðið	15,1	7,3	77,6	5,6	1,9	1065
Landsbyggðin	10,1	7,8	82,0	5,9	1,7	562
<b>Búseta</b>				*		
Stór Reykjavíkursvæðið	15,1	7,3	77,6	5,6	1,9	1065
Þéttbýli við sjávarsíðuna (yfir 1000 íbúar)	11,3	8,2	80,5	5,9	1,8	415
Þéttbýli ekki við sjávarsíðuna	8,3	6,7	85,0	5,9	1,7	60
Þéttbýli við sjávarsíðuna (200 - 1000 íbúar)	4,7	9,3	86,0	6,3	1,5	43
Dreifbýli	6,8	4,5	88,6	6,1	1,6	44
<b>Búseta til 17 ára aldurs -flokkuð</b>	*			**		
Höfuðborgarsvæðið	16,2	7,9	75,9	5,5	2,0	798
Landsbyggðin	11,0	6,8	82,3	5,9	1,8	784
Útlönd	11,1	4,4	84,4	5,8	1,6	45
<b>Búseta til 17 ára aldurs</b>				**		
Á stór Reykjavíkursvæðinu	16,2	7,9	75,9	5,5	2,0	798
Í þéttbýli við sjávarsíðuna (yfir 1000 íbúar)	11,1	6,4	82,4	5,9	1,7	450
Í þéttbýli ekki við sjávarsíðuna (yfir 1000 íbúar)	15,6	3,1	81,3	5,7	2,0	64
Í þéttbýli við sjávarsíðuna (200 - 1000 íbúar)	7,6	7,6	84,7	6,2	1,6	118
Í þéttbýli ekki við sjávarsíðuna (200 - 1000 íbúar)	12,0	12,0	76,0	5,7	2,1	25
Í dreifbýli við sjávarsíðuna	10,4	8,3	81,3	5,9	1,9	48
Í dreifbýli ekki við sjávarsíðuna	11,4	7,6	81,0	5,9	1,7	79
Í útlöndum	11,1	4,4	84,4	5,8	1,6	45
<b>Fjöldi barna yngri en 18 ára á heimili</b>						
Ekkert	16,0	6,3	77,6	5,6	2,0	617
Eitt	12,4	9,6	78,0	5,8	1,8	436
Tvö	11,5	5,3	83,2	5,9	1,8	262
Þrjú	7,5	8,6	83,9	6,1	1,5	93
Fjögur eða fleiri	17,9	3,6	78,6	5,5	2,0	28
<b>Átt þú barn/börn</b>	*					
Nei	14,0	6,7	79,3	5,7	1,9	1469
Já	9,2	11,7	79,1	6,0	1,7	163
<b>Heimilistekjur</b>						
Lægra en 100.000 kr.	12,7	6,4	80,9	5,8	1,9	110
100.000 - 299.000 kr.	13,8	6,4	79,9	5,8	1,8	298
300.000 - 499.000 kr.	11,7	7,5	80,8	5,7	1,8	307
500.000 - 699.000 kr.	14,0	7,9	78,2	5,7	1,9	229
700.000 kr. og hærra	12,4	5,2	82,5	5,9	1,8	291

**Tafla.11. Þegar ég var barn fannst mér fiskur góður**

	Ósammála	Hvorki né	Sammála	Meðaltal	Staðalfrávik	Fjöldi
<b>Allir</b>	<b>23,4</b>	<b>10,8</b>	<b>65,8</b>	<b>5,1</b>	<b>2,2</b>	<b>1648</b>
<b>Kyn</b>	***			***		
Karl	25,7	13,4	60,8	4,9	2,1	707
Kona	21,7	8,8	69,5	5,3	2,2	940
<b>Aldur</b>	**			**		
17 - 21 ára	20,5	10,4	69,1	5,2	2,1	912
22 - 26 ára	27,0	11,3	61,7	4,9	2,2	736
<b>Ert þú í námi</b>						
Nei	22,9	12,0	65,1	5,1	2,2	249
Já	23,5	10,6	65,9	5,1	2,2	1399
<b>Hvernig býrð þú núna</b>						
Hjá foreldrum/öðrum fullorðnum	23,1	11,4	65,5	5,1	2,1	1047
Á eigin vegum	23,6	9,8	66,6	5,1	2,2	592
<b>Búseta - flokkuð</b>	***			***		
Höfuðborgarsvæðið	26,6	11,2	62,2	4,9	2,2	1062
Landsbyggðin	17,8	9,6	72,6	5,4	2,1	563
<b>Búseta</b>	***			***		
Stór Reykjavíkursvæðið	26,6	11,2	62,2	4,9	2,2	1062
Þéttbýli við sjávarsíðuna (yfir 1000 íbúar)	19,0	9,4	71,6	5,3	2,1	415
Þéttbýli ekki við sjávarsíðuna	18,3	16,7	65,0	5,1	2,0	60
Þéttbýli við sjávarsíðuna (200 - 1000 íbúar)	14,0	2,3	83,7	5,9	2,0	43
Dreifbýli	8,9	8,9	82,2	5,7	1,8	45
<b>Búseta til 17 ára aldurs -flokkuð</b>	**			***		
Höfuðborgarsvæðið	27,5	11,3	61,2	4,8	2,2	797
Landsbyggðin	19,3	10,7	70,0	5,3	2,1	783
Útlönd	24,4	2,2	73,3	5,3	2,1	45
<b>Búseta til 17 ára aldurs</b>	**			***		
Á stór Reykjavíkursvæðinu	27,5	11,3	61,2	4,8	2,2	797
Í þéttbýli við sjávarsíðuna (yfir 1000 íbúar)	20,5	10,2	69,3	5,2	2,1	449
Í þéttbýli ekki við sjávarsíðuna (yfir 1000 íbúar)	25,0	7,8	67,2	5,0	2,3	64
Í þéttbýli við sjávarsíðuna (200 - 1000 íbúar)	15,3	11,0	73,7	5,6	2,0	118
Í þéttbýli ekki við sjávarsíðuna (200 - 1000 íbúar)	12,0	24,0	64,0	5,5	1,9	25
Í dreifbýli við sjávarsíðuna	16,7	2,1	81,3	5,9	1,8	48
Í dreifbýli ekki við sjávarsíðuna	17,7	16,5	65,8	5,3	1,9	79
Í útlöndum	24,4	2,2	73,3	5,3	2,1	45
<b>Fjöldi barna yngri en 18 ára á heimili</b>	**			**		
Ekkert	28,0	10,7	61,3	4,9	2,3	617
Eitt	20,6	9,4	70,0	5,2	2,1	437
Tvö	18,5	10,8	70,8	5,3	2,1	260
Þrjú	14,0	6,5	79,6	5,7	1,9	93
Fjögur eða fleiri	21,4	10,7	67,9	5,2	2,1	28
<b>Átt þú barn/börn</b>						
Nei	23,8	11,0	65,2	5,1	2,2	1469
Já	19,9	8,1	72,0	5,4	2,1	161
<b>Heimilistekjur</b>						
Lægra en 100.000 kr.	22,0	11,0	67,0	5,2	2,1	109
100.000 - 299.000 kr.	24,2	8,8	67,0	5,2	2,2	297
300.000 - 499.000 kr.	21,2	9,2	69,6	5,1	2,1	306
500.000 - 699.000 kr.	28,6	11,7	59,7	4,8	2,3	231
700.000 kr. og hærra	25,5	10,7	63,8	5,0	2,2	290

Tafla.12. Ég borða aðallega samskonar fiskrétti núna og ég gerði í æsku

	Ósammála	Hvorki né	Sammála	Meðaltal	Staðalfrávik	Fjöldi
<b>Allir</b>	<b>33,7</b>	<b>19,4</b>	<b>46,8</b>	<b>4,3</b>	<b>2,1</b>	<b>1651</b>
<b>Kyn</b>				**		
Karl	35,1	20,7	44,1	4,1	2,0	709
Kona	32,6	18,5	48,9	4,4	2,1	941
<b>Aldur</b>	***			***		
17 - 21 ára	28,8	18,6	52,6	4,6	2,0	913
22 - 26 ára	39,8	20,5	39,7	4,0	2,1	738
<b>Ert þú í námi</b>	*					
Nei	36,0	24,8	39,2	4,1	2,2	250
Já	33,3	18,5	48,2	4,3	2,1	1401
<b>Hvernig býrð þú núna</b>	*			**		
Hjá foreldrum/öðrum fullorðnum	31,6	19,4	49,0	4,4	2,0	1049
Á eigin vegum	37,5	19,2	43,3	4,1	2,2	594
<b>Búseta - flokkuð</b>	***			***		
Höfuðborgarsvæðið	37,5	18,0	44,5	4,2	2,1	1065
Landsbyggðin	26,6	22,2	51,2	4,6	2,0	563
<b>Búseta</b>	**			**		
Stór Reykjavíkursvæðið	37,5	18,0	44,5	4,2	2,1	1065
Þéttbýli við sjávarsíðuna (yfir 1000 íbúar)	27,5	23,6	48,9	4,5	2,0	415
Þéttbýli ekki við sjávarsíðuna	23,3	20,0	56,7	4,7	1,9	60
Þéttbýli við sjávarsíðuna (200 - 1000 íbúar)	27,9	18,6	53,5	4,8	2,2	43
Dreifbýli	22,2	15,6	62,2	4,9	1,9	45
<b>Búseta til 17 ára aldurs -flokkuð</b>	**			**		
Höfuðborgarsvæðið	38,4	18,0	43,6	4,1	2,1	799
Landsbyggðin	29,2	20,9	49,9	4,5	2,0	785
Útlönd	35,6	22,2	42,2	4,3	2,1	45
<b>Búseta til 17 ára aldurs</b>	**			***		
Á stór Reykjavíkursvæðinu	38,4	18,0	43,6	4,1	2,1	799
Í þéttbýli við sjávarsíðuna (yfir 1000 íbúar)	31,6	22,7	45,8	4,3	2,0	450
Í þéttbýli ekki við sjávarsíðuna (yfir 1000 íbúar)	34,4	14,1	51,6	4,3	2,2	64
Í þéttbýli við sjávarsíðuna (200 - 1000 íbúar)	26,3	22,0	51,7	4,7	2,0	118
Í þéttbýli ekki við sjávarsíðuna (200 - 1000 íbúar)	28,0	20,0	52,0	4,6	2,0	25
Í dreifbýli við sjávarsíðuna	10,4	16,7	72,9	5,4	1,7	48
Í dreifbýli ekki við sjávarsíðuna	27,5	17,5	55,0	4,8	2,0	80
Í útlöndum	35,6	22,2	42,2	4,3	2,1	45
<b>Fjöldi barna yngri en 18 ára á heimili</b>	***			***		
Ekkert	41,7	18,0	40,4	3,9	2,1	617
Eitt	30,6	19,9	49,5	4,5	2,1	438
Tvö	27,9	18,3	53,8	4,6	2,1	262
Þrjú	19,4	24,7	55,9	4,8	1,8	93
Fjögur eða fleiri	32,1	14,3	53,6	4,4	2,1	28
<b>Átt þú barn/börn</b>						
Nei	33,5	19,0	47,5	4,3	2,1	1471
Já	36,4	22,2	41,4	4,1	2,2	162
<b>Heimilistekjur</b>						
Lægri en 100.000 kr.	38,2	20,9	40,9	4,1	2,1	110
100.000 - 299.000 kr.	32,6	21,1	46,3	4,3	2,1	298
300.000 - 499.000 kr.	35,2	18,6	46,3	4,2	2,1	307
500.000 - 699.000 kr.	36,1	12,6	51,3	4,4	2,1	230
700.000 kr. og hærrí	37,1	19,9	43,0	4,1	2,0	291

Tafla.13. Ég er vön/vanur frá æsku að borða fisk

	Ósammála	Hvorki né	Sammála	Meðaltal	Staðalfrávik	Fjöldi
<b>Allir</b>	<b>10,0</b>	<b>6,8</b>	<b>83,2</b>	<b>5,9</b>	<b>1,7</b>	<b>1651</b>
<b>Kyn</b>	**			***		
Karl	12,0	8,9	79,2	5,6	1,8	711
Kona	8,5	5,3	86,2	6,1	1,6	939
<b>Aldur</b>						
17 - 21 ára	10,7	7,4	81,8	5,8	1,7	913
22 - 26 ára	9,1	6,1	84,8	6,0	1,7	738
<b>Ert þú í námi</b>						
Nei	8,0	8,4	83,6	6,0	1,6	250
Já	10,3	6,6	83,1	5,9	1,7	1401
<b>Hvernig býrð þú núna</b>						
Hjá foreldrum/öðrum fullorðnum	10,5	7,0	82,6	5,9	1,7	1049
Á eigin vegum	9,3	6,1	84,7	6,0	1,6	594
<b>Búseta - flokkuð</b>						
Höfuðborgarsvæðið	10,6	6,3	83,1	5,9	1,7	1066
Landsbyggðin	8,7	7,8	83,5	6,0	1,7	562
<b>Búseta</b>						
Stór Reykjavíkursvæðið	10,6	6,3	83,1	5,9	1,7	1066
Þéttbýli við sjávarsíðuna (yfir 1000 íbúar)	9,7	8,9	81,4	5,9	1,7	414
Þéttbýli ekki við sjávarsíðuna	10,0	1,7	88,3	6,0	1,7	60
Þéttbýli við sjávarsíðuna (200 - 1000 íbúar)	2,3	4,7	93,0	6,5	1,2	43
Dreifbýli	4,4	8,9	86,7	6,2	1,5	45
<b>Búseta til 17 ára aldurs -flokkuð</b>				**		
Höfuðborgarsvæðið	11,8	7,5	80,8	5,8	1,8	800
Landsbyggðin	8,2	6,1	85,7	6,1	1,6	784
Útlönd	8,9	6,7	84,4	5,6	1,8	45
<b>Búseta til 17 ára aldurs</b>				**		
Á stór Reykjavíkursvæðinu	11,8	7,5	80,8	5,8	1,8	800
Í þéttbýli við sjávarsíðuna (yfir 1000 íbúar)	7,8	8,2	84,0	6,0	1,6	449
Í þéttbýli ekki við sjávarsíðuna (yfir 1000 íbúar)	12,5	3,1	84,4	6,0	1,8	64
Í þéttbýli við sjávarsíðuna (200 - 1000 íbúar)	7,6	2,5	89,8	6,3	1,5	118
Í þéttbýli ekki við sjávarsíðuna (200 - 1000 íbúar)	8,0	8,0	84,0	5,9	1,7	25
Í dreifbýli við sjávarsíðuna	8,3	4,2	87,5	6,1	1,5	48
Í dreifbýli ekki við sjávarsíðuna	7,5	2,5	90,0	6,3	1,4	80
Í útlöndum	8,9	6,7	84,4	5,6	1,8	45
<b>Fjöldi barna yngri en 18 ára á heimili</b>	*					
Ekkert	12,6	5,0	82,4	5,8	1,8	618
Eitt	8,0	6,7	85,3	6,0	1,6	436
Tvö	8,8	9,5	81,7	5,9	1,7	262
Þrjú	5,3	8,5	86,2	6,2	1,4	94
Fjögur eða fleiri	14,3	7,1	78,6	5,7	2,0	28
<b>Átt þú barn/börn</b>				**		
Nei	10,5	6,7	82,8	5,9	1,7	1471
Já	5,6	6,2	88,3	6,2	1,4	162
<b>Heimilistekjur</b>						
Lægra en 100.000 kr.	8,2	7,3	84,5	6,0	1,5	110
100.000 - 299.000 kr.	8,4	5,7	85,8	6,0	1,6	296
300.000 - 499.000 kr.	8,8	6,8	84,4	6,0	1,6	307
500.000 - 699.000 kr.	11,7	5,6	82,7	5,8	1,8	231
700.000 kr. og hærra	7,6	6,5	85,9	6,0	1,6	291

## Vinsamlegast svaraðu spurningunni hér á eftir um fiskneyslu þína sem barn, miðaðu við það sem hún er í dag

Tafla.1. Þegar ég var barn borðaði ég fisk.....

	Sjaldnar	Svipað oft	Oftar	Meðaltal	Staðalfrávik	Fjöldi
<b>Allir</b>	<b>10,0</b>	<b>38,3</b>	<b>51,7</b>	<b>5,0</b>	<b>1,5</b>	<b>1606</b>
<b>Kyn</b>				**		
Karl	10,6	40,8	48,6	4,8	1,5	687
Kona	9,5	36,5	54,0	5,0	1,5	918
<b>Aldur</b>	**			**		
17 - 21 ára	10,5	41,2	48,3	4,8	1,5	895
22 - 26 ára	9,3	34,6	56,1	5,1	1,6	711
<b>Ert þú í námi</b>				**		
Nei	10,2	32,3	57,5	5,2	1,7	226
Já	9,9	39,3	50,8	4,9	1,5	1380
<b>Hvernig býrð þú núna</b>	***			***		
Hjá foreldrum/öðrum fullorðnum	10,3	44,1	45,6	4,8	1,4	1031
Á eigin vegum	9,2	27,7	63,1	5,3	1,6	567
<b>Búseta - flokkuð</b>	***			*		
Höfuðborgarsvæðið	10,6	34,4	55,0	5,0	1,5	1038
Landsbyggðin	9,0	45,4	45,6	4,9	1,5	546
<b>Búseta</b>	***					
Stór Reykjavíkursvæðið	10,6	34,4	55,0	5,0	1,5	1038
Þéttbýli við sjávarsíðuna (yfir 1000 íbúar)	8,4	44,7	46,9	4,9	1,5	405
Þéttbýli ekki við sjávarsíðuna	17,5	36,8	45,6	4,6	1,5	57
Þéttbýli við sjávarsíðuna (200 - 1000 íbúar)	5,0	60,0	35,0	4,5	1,2	40
Dreifbýli	6,8	50,0	43,2	5,0	1,4	44
<b>Búseta til 17 ára aldurs -flokkuð</b>						
Höfuðborgarsvæðið	10,9	37,2	51,9	4,9	1,5	780
Landsbyggðin	8,9	38,5	52,6	5,0	1,5	762
Útlönd	12,2	53,7	34,1	4,4	1,5	41
<b>Búseta til 17 ára aldurs</b>	*					
Á stór Reykjavíkursvæðinu	10,9	37,2	51,9	4,9	1,5	780
Í þéttbýli við sjávarsíðuna (yfir 1000 íbúar)	10,0	36,8	53,2	5,0	1,6	440
Í þéttbýli ekki við sjávarsíðuna (yfir 1000 íbúar)	18,0	27,9	54,1	4,8	1,6	61
Í þéttbýli við sjávarsíðuna (200 - 1000 íbúar)	5,2	44,3	50,4	5,0	1,4	115
Í þéttbýli ekki við sjávarsíðuna (200 - 1000 íbúar)	8,7	52,2	39,1	4,7	1,5	23
Í dreifbýli við sjávarsíðuna	0,0	36,4	63,6	5,5	1,3	44
Í dreifbýli ekki við sjávarsíðuna	6,3	44,3	49,4	4,9	1,3	79
Í útlöndum	12,2	53,7	34,1	4,4	1,5	41
<b>Fjöldi barna yngri en 18 ára á heimili</b>						
Ekkert	9,9	34,1	56,0	5,1	1,6	598
Eitt	8,6	42,2	49,2	4,9	1,4	419
Tvö	10,5	43,0	46,5	4,8	1,5	258
Þrjú	7,7	39,6	52,7	5,0	1,5	91
Fjögur eða fleiri	14,3	35,7	50,0	4,9	1,5	28
<b>Átt þú barn/börn</b>				**		
Nei	9,9	39,1	51,0	4,9	1,5	1443
Já	10,9	30,6	58,5	5,3	1,6	147
<b>Heimilistekjur</b>	**			**		
Lægri en 100.000 kr.	9,2	29,4	61,5	5,2	1,7	109
100.000 - 299.000 kr.	10,9	31,9	57,2	5,1	1,6	285
300.000 - 499.000 kr.	8,1	34,9	56,9	5,1	1,5	295
500.000 - 699.000 kr.	7,6	44,4	48,0	4,9	1,4	225
700.000 kr. og hærrí	13,0	43,5	43,5	4,7	1,5	285

**Hér á eftir eru nokkrar fullyrðingar um fiskneyslu. Vinsamlegast gefðu til kynna hversu sammála eða ósammála þú ert eftirfarandi fullyrðingum.**

**Tafla.1. Það er vond lykt af fiski**

	Ósammála	Hvorki né	Sammála	Meðaltal	Staðalfrávik	Fjöldi
<b>Allir</b>	<b>36,5</b>	<b>31,0</b>	<b>32,4</b>	<b>3,8</b>	<b>1,8</b>	<b>1650</b>
<b>Kyn</b>	<b>***</b>			<b>***</b>		
Karl	42,3	29,2	28,5	3,5	1,8	709
Kona	32,1	32,4	35,4	4,0	1,8	940
<b>Aldur</b>	<b>**</b>					
17 - 21 ára	33,5	34,2	32,3	3,9	1,8	914
22 - 26 ára	40,4	27,0	32,6	3,7	1,9	736
<b>Ert þú í námi</b>				<b>*</b>		
Nei	42,2	28,9	28,9	3,6	2,0	249
Já	35,5	31,4	33,0	3,8	1,8	1401
<b>Hvernig býrð þú núna</b>	<b>*</b>					
Hjá foreldrum/öðrum fullorðnum	34,8	33,2	32,0	3,8	1,8	1047
Á eigin vegum	39,7	26,9	33,3	3,8	1,9	594
<b>Búseta - flokkuð</b>						
Höfuðborgarsvæðið	36,6	29,5	33,9	3,8	1,8	1065
Landsbyggðin	36,5	34,0	29,5	3,7	1,8	562
<b>Búseta</b>						
Stór Reykjavíkursvæðið	36,6	29,5	33,9	3,8	1,8	1065
Þéttbýli við sjávarsíðuna (yfir 1000 íbúar)	35,5	35,0	29,5	3,8	1,8	414
Þéttbýli ekki við sjávarsíðuna	36,7	26,7	36,7	3,9	2,0	60
Þéttbýli við sjávarsíðuna (200 - 1000 íbúar)	39,5	39,5	20,9	3,3	1,7	43
Dreifbýli	42,2	28,9	28,9	3,8	1,9	45
<b>Búseta til 17 ára aldurs -flokkuð</b>	<b>*</b>			<b>*</b>		
Höfuðborgarsvæðið	35,2	28,3	36,5	3,9	1,9	798
Landsbyggðin	37,6	33,8	28,6	3,7	1,8	784
Útlönd	37,8	31,1	31,1	3,8	1,8	45
<b>Búseta til 17 ára aldurs</b>						
Á stór Reykjavíkursvæðinu	35,2	28,3	36,5	3,9	1,9	798
Í þéttbýli við sjávarsíðuna (yfir 1000 íbúar)	37,4	34,7	27,8	3,7	1,8	449
Í þéttbýli ekki við sjávarsíðuna (yfir 1000 íbúar)	39,1	29,7	31,3	3,8	1,8	64
Í þéttbýli við sjávarsíðuna (200 - 1000 íbúar)	38,1	33,1	28,8	3,5	1,8	118
Í þéttbýli ekki við sjávarsíðuna (200 - 1000 íbúar)	52,0	36,0	12,0	3,2	1,3	25
Í dreifbýli við sjávarsíðuna	35,4	33,3	31,3	3,7	1,7	48
Í dreifbýli ekki við sjávarsíðuna	33,8	32,5	33,8	4,0	1,9	80
Í útlöndum	37,8	31,1	31,1	3,8	1,8	45
<b>Fjöldi barna yngri en 18 ára á heimili</b>						
Ekkert	40,0	29,3	30,7	3,7	1,8	615
Eitt	36,4	29,3	34,3	3,8	1,8	437
Tvö	34,0	35,9	30,2	3,8	1,9	262
Þrjú	39,4	24,5	36,2	3,8	2,0	94
Fjögur eða fleiri	29,6	37,0	33,3	3,9	1,9	27
<b>Átt þú barn/börn</b>						
Nei	36,3	31,3	32,4	3,8	1,8	1470
Já	40,7	25,9	33,3	3,7	2,1	162
<b>Heimilistekjur</b>						
Lægri en 100.000 kr.	39,1	30,9	30,0	3,8	1,9	110
100.000 - 299.000 kr.	38,9	30,2	30,9	3,7	1,9	298
300.000 - 499.000 kr.	38,5	27,0	34,5	3,7	1,9	304
500.000 - 699.000 kr.	38,3	31,3	30,4	3,7	1,8	230
700.000 kr. og hærrí	39,0	29,0	32,1	3,7	1,9	290



Tafla.2. Fiskur á að vera án beina

	Ósammála	Hvorki né	Sammála	Meðaltal	Staðalfrávik	Fjöldi
<b>Allir</b>	<b>6,6</b>	<b>15,7</b>	<b>77,7</b>	<b>5,9</b>	<b>1,6</b>	<b>1647</b>
<b>Kyn</b>	*			**		
Karl	7,1	18,4	74,5	5,8	1,6	707
Kona	6,3	13,7	80,0	6,0	1,6	939
<b>Aldur</b>						
17 - 21 ára	6,4	16,0	77,7	5,9	1,5	913
22 - 26 ára	6,9	15,4	77,7	5,9	1,6	734
<b>Ert þú í námi</b>						
Nei	5,6	15,6	78,8	6,0	1,6	250
Já	6,8	15,7	77,5	5,9	1,6	1397
<b>Hvernig býrð þú núna</b>						
Hjá foreldrum/öðrum fullorðnum	6,0	15,5	78,5	5,9	1,5	1045
Á eigin vegum	7,8	15,9	76,4	5,8	1,6	593
<b>Búseta - flokkuð</b>	**					
Höfuðborgarsvæðið	7,6	13,9	78,5	5,9	1,6	1063
Landsbyggðin	5,0	19,3	75,8	5,9	1,5	561
<b>Búseta</b>						
Stór Reykjavíkarsvæðið	7,6	13,9	78,5	5,9	1,6	1063
Þéttbýli við sjávarsíðuna (yfir 1000 íbúar)	4,1	19,6	76,3	6,0	1,5	413
Þéttbýli ekki við sjávarsíðuna	10,0	16,7	73,3	5,7	1,8	60
Þéttbýli við sjávarsíðuna (200 - 1000 íbúar)	7,0	20,9	72,1	5,7	1,7	43
Dreifbýli	4,4	17,8	77,8	5,8	1,4	45
<b>Búseta til 17 ára aldurs -flokkuð</b>						
Höfuðborgarsvæðið	7,0	13,1	79,9	5,9	1,6	796
Landsbyggðin	6,3	18,0	75,7	5,9	1,6	783
Útlönd	8,9	15,6	75,6	5,7	1,8	45
<b>Búseta til 17 ára aldurs</b>				***		
Á stór Reykjavíkarsvæðinu	7,0	13,1	79,9	5,9	1,6	796
Í þéttbýli við sjávarsíðuna (yfir 1000 íbúar)	5,1	16,7	78,1	6,0	1,5	448
Í þéttbýli ekki við sjávarsíðuna (yfir 1000 íbúar)	4,7	15,6	79,7	5,9	1,5	64
Í þéttbýli við sjávarsíðuna (200 - 1000 íbúar)	5,9	16,1	78,0	5,9	1,6	118
Í þéttbýli ekki við sjávarsíðuna (200 - 1000 íbúar)	16,0	32,0	52,0	4,8	1,8	25
Í dreifbýli við sjávarsíðuna	8,3	22,9	68,8	5,7	1,5	48
Í dreifbýli ekki við sjávarsíðuna	10,0	22,5	67,5	5,4	1,7	80
Í útlöndum	8,9	15,6	75,6	5,7	1,8	45
<b>Fjöldi barna yngri en 18 ára á heimili</b>						
Ekkert	7,5	14,0	78,5	5,9	1,6	614
Eitt	5,7	16,4	77,9	6,0	1,5	438
Tvö	5,0	19,5	75,5	5,9	1,5	261
Þrjú	10,6	13,8	75,5	5,7	1,7	94
Fjögur eða fleiri	0,0	25,9	74,1	6,0	1,3	27
<b>Átt þú barn/börn</b>						
Nei	6,5	15,6	77,9	5,9	1,6	1467
Já	8,0	16,0	76,1	5,9	1,7	163
<b>Heimilistekjur</b>						
Lægra en 100.000 kr.	12,8	11,9	75,2	5,7	1,9	109
100.000 - 299.000 kr.	7,4	16,1	76,5	5,9	1,6	298
300.000 - 499.000 kr.	4,3	15,7	80,0	6,0	1,4	305
500.000 - 699.000 kr.	7,0	13,9	79,1	6,0	1,5	230
700.000 kr. og hærra	6,2	18,7	75,1	5,8	1,6	289

**Tafla.3. Geymslutími fisks er of stuttur**

	Ósammála	Hvorki né	Sammála	Meðaltal	Staðalfrávik	Fjöldi
<b>Allir</b>	<b>13,9</b>	<b>64,5</b>	<b>21,6</b>	<b>4,1</b>	<b>1,3</b>	<b>1636</b>
<b>Kyn</b>						
Karl	16,1	63,7	20,2	4,1	1,3	702
Kona	12,3	65,1	22,6	4,2	1,2	933
<b>Aldur</b>						
	***					
17 - 21 ára	12,7	70,2	17,2	4,1	1,2	908
22 - 26 ára	15,5	57,4	27,1	4,2	1,4	728
<b>Ert þú í námi</b>						
	**			***		
Nei	11,3	58,3	30,4	4,4	1,4	247
Já	14,4	65,6	20,0	4,1	1,2	1389
<b>Hvernig býrð þú núna</b>						
	***					
Hjá foreldrum/öðrum fullorðnum	12,8	68,5	18,8	4,1	1,2	1040
Á eigin vegum	15,8	57,4	26,7	4,2	1,4	587
<b>Búseta - flokkuð</b>						
Höfuðborgarsvæðið	13,6	64,5	21,9	4,1	1,3	1053
Landsbyggðin	15,2	64,1	20,7	4,1	1,3	560
<b>Búseta</b>						
Stór Reykjavíkursvæðið	13,6	64,5	21,9	4,1	1,3	1053
Þéttbýli við sjávarsíðuna (yfir 1000 íbúar)	14,8	64,6	20,6	4,1	1,3	413
Þéttbýli ekki við sjávarsíðuna	15,0	68,3	16,7	4,1	1,3	60
Þéttbýli við sjávarsíðuna (200 - 1000 íbúar)	23,8	42,9	33,3	4,1	1,9	42
Dreifbýli	11,1	73,3	15,6	4,1	1,1	45
<b>Búseta til 17 ára aldurs -flokkuð</b>						
Höfuðborgarsvæðið	12,9	65,5	21,6	4,1	1,2	788
Landsbyggðin	15,0	63,8	21,3	4,1	1,3	781
Útlönd	15,6	55,6	28,9	4,3	1,4	45
<b>Búseta til 17 ára aldurs</b>						
	*					
Á stór Reykjavíkursvæðinu	12,9	65,5	21,6	4,1	1,2	788
Í þéttbýli við sjávarsíðuna (yfir 1000 íbúar)	15,0	62,9	22,1	4,1	1,3	448
Í þéttbýli ekki við sjávarsíðuna (yfir 1000 íbúar)	9,4	73,4	17,2	4,2	1,3	64
Í þéttbýli við sjávarsíðuna (200 - 1000 íbúar)	24,1	56,9	19,0	3,8	1,5	116
Í þéttbýli ekki við sjávarsíðuna (200 - 1000 íbúar)	12,0	80,0	8,0	4,0	0,7	25
Í dreifbýli við sjávarsíðuna	16,7	50,0	33,3	4,3	1,3	48
Í dreifbýli ekki við sjávarsíðuna	6,3	73,8	20,0	4,3	1,2	80
Í útlöndum	15,6	55,6	28,9	4,3	1,4	45
<b>Fjöldi barna yngri en 18 ára á heimili</b>						
	*					
Ekkert	12,1	63,7	24,2	4,2	1,2	611
Eitt	15,7	65,0	19,4	4,1	1,3	434
Tvö	12,3	70,8	16,9	4,1	1,2	260
Þrjú	23,1	53,8	23,1	4,0	1,4	91
Fjögur eða fleiri	14,8	51,9	33,3	4,4	1,5	27
<b>Átt þú barn/börn</b>						
	*					
Nei	13,6	65,3	21,1	4,1	1,2	1459
Já	18,1	55,6	26,3	4,2	1,6	160
<b>Heimilistekjur</b>						
Lægra en 100.000 kr.	14,7	56,9	28,4	4,2	1,4	109
100.000 - 299.000 kr.	15,0	59,0	25,9	4,2	1,4	293
300.000 - 499.000 kr.	12,8	64,8	22,4	4,1	1,2	304
500.000 - 699.000 kr.	16,5	62,6	20,9	4,1	1,3	230
700.000 kr. og hærra	14,9	64,7	20,4	4,1	1,3	289

**Tafla 4. Ég þekki ekki hvernig á að greina ferskleika fisks**

	Ósammála	Hvorki né	Sammála	Meðaltal	Staðalfrávik	Fjöldi
<b>Allir</b>	<b>34,3</b>	<b>22,0</b>	<b>43,8</b>	<b>4,2</b>	<b>2,0</b>	<b>1648</b>
<b>Kyn</b>						
Karl	35,1	23,2	41,7	4,1	2,0	707
Kona	33,7	21,1	45,2	4,2	2,0	940
<b>Aldur</b>						
17 - 21 ára	32,7	22,9	44,4	4,3	2,0	913
22 - 26 ára	36,2	20,8	43,0	4,1	2,0	735
<b>Ert þú í námi</b>						
Nei	34,9	20,5	44,6	4,2	2,2	249
Já	34,2	22,2	43,6	4,2	2,0	1399
<b>Hvernig býrð þú núna</b>						
Hjá foreldrum/öðrum fullorðnum	31,2	22,4	46,3	4,3	2,0	1047
Á eigin vegum	39,9	20,9	39,2	3,9	2,0	592
<b>Búseta - flokkuð</b>						
Höfuðborgarsvæðið	32,6	21,2	46,1	4,3	2,0	1064
Landsbyggðin	37,3	22,8	39,9	4,0	2,1	561
<b>Búseta</b>						
Stór Reykjavíkursvæðið	32,6	21,2	46,1	4,3	2,0	1064
Þéttbýli við sjávarsíðuna (yfir 1000 íbúar)	35,8	24,7	39,5	4,1	2,0	413
Þéttbýli ekki við sjávarsíðuna	31,7	18,3	50,0	4,4	2,2	60
Þéttbýli við sjávarsíðuna (200 - 1000 íbúar)	51,2	23,3	25,6	3,3	2,2	43
Dreifbýli	44,4	11,1	44,4	4,0	2,0	45
<b>Búseta til 17 ára aldurs -flokkuð</b>						
Höfuðborgarsvæðið	29,3	21,1	49,6	4,5	1,9	796
Landsbyggðin	38,6	22,6	38,8	3,9	2,0	784
Útlönd	44,4	24,4	31,1	3,8	1,9	45
<b>Búseta til 17 ára aldurs</b>						
Á stór Reykjavíkursvæðinu	29,3	21,1	49,6	4,5	1,9	796
Í þéttbýli við sjávarsíðuna (yfir 1000 íbúar)	38,9	22,9	38,2	3,9	2,0	450
Í þéttbýli ekki við sjávarsíðuna (yfir 1000 íbúar)	25,0	25,0	50,0	4,6	1,9	64
Í þéttbýli við sjávarsíðuna (200 - 1000 íbúar)	44,1	23,7	32,2	3,6	2,1	118
Í þéttbýli ekki við sjávarsíðuna (200 - 1000 íbúar)	36,0	24,0	40,0	4,1	1,8	25
Í dreifbýli við sjávarsíðuna	50,0	18,8	31,3	3,6	2,0	48
Í dreifbýli ekki við sjávarsíðuna	34,2	19,0	46,8	4,1	2,1	79
Í útlöndum	44,4	24,4	31,1	3,8	1,9	45
<b>Fjöldi barna yngri en 18 ára á heimili</b>						
Ekkert	33,9	20,4	45,8	4,2	2,0	614
Eitt	33,0	23,3	43,7	4,2	2,0	437
Tvö	37,0	18,3	44,7	4,2	2,1	262
Þrjú	36,6	25,8	37,6	4,1	2,0	93
Fjögur eða fleiri	35,7	21,4	42,9	3,8	2,1	28
<b>Átt þú barn/börn</b>						
Nei	33,2	21,9	44,9	4,2	2,0	1468
Já	43,8	20,4	35,8	3,7	2,1	162
<b>Heimilistekjur</b>						
Lægra en 100.000 kr.	41,3	18,3	40,4	3,9	2,0	109
100.000 - 299.000 kr.	35,0	21,5	43,4	4,1	2,0	297
300.000 - 499.000 kr.	35,4	21,0	43,6	4,2	2,0	305
500.000 - 699.000 kr.	33,5	20,0	46,5	4,3	2,0	230
700.000 kr. og hærra	37,6	22,8	39,7	4,0	2,0	290

Tafla.5. Það er gott bragð af fiski

	Ósammála	Hvorki né	Sammála	Meðaltal	Staðalfrávik	Fjöldi
<b>Allir</b>	<b>13,2</b>	<b>13,6</b>	<b>73,2</b>	<b>5,3</b>	<b>1,7</b>	<b>1640</b>
<b>Kyn</b>	*			**		
Karl	13,6	16,0	70,4	5,2	1,7	705
Kona	13,0	11,8	75,3	5,4	1,7	934
<b>Aldur</b>	***			***		
17 - 21 ára	15,2	15,7	69,1	5,2	1,7	907
22 - 26 ára	10,8	11,1	78,2	5,5	1,7	733
<b>Ert þú í námi</b>						
Nei	10,8	14,5	74,7	5,5	1,7	249
Já	13,7	13,4	72,9	5,3	1,7	1391
<b>Hvernig býrð þú núna</b>	**			***		
Hjá foreldrum/öðrum fullorðnum	14,8	14,8	70,4	5,2	1,7	1040
Á eigin vegum	10,5	11,0	78,5	5,6	1,6	591
<b>Búseta - flokkuð</b>						
Höfuðborgarsvæðið	13,2	12,7	74,1	5,3	1,7	1057
Landsbyggðin	12,9	15,2	72,0	5,3	1,7	560
<b>Búseta</b>						
Stór Reykjavíkursvæðið	13,2	12,7	74,1	5,3	1,7	1057
Þéttbýli við sjávarsíðuna (yfir 1000 íbúar)	13,8	16,2	70,0	5,3	1,7	413
Þéttbýli ekki við sjávarsíðuna	11,7	13,3	75,0	5,3	1,5	60
Þéttbýli við sjávarsíðuna (200 - 1000 íbúar)	9,3	4,7	86,0	5,7	1,5	43
Dreifbýli	9,1	18,2	72,7	5,3	1,5	44
<b>Búseta til 17 ára aldurs -flokkuð</b>				*		
Höfuðborgarsvæðið	14,4	13,5	72,1	5,2	1,7	791
Landsbyggðin	12,4	13,4	74,1	5,4	1,7	781
Útlönd	8,9	6,7	84,4	5,8	1,4	45
<b>Búseta til 17 ára aldurs</b>						
Á stór Reykjavíkursvæðinu	14,4	13,5	72,1	5,2	1,7	791
Í þéttbýli við sjávarsíðuna (yfir 1000 íbúar)	12,5	14,7	72,8	5,4	1,7	448
Í þéttbýli ekki við sjávarsíðuna (yfir 1000 íbúar)	12,5	14,1	73,4	5,2	1,7	64
Í þéttbýli við sjávarsíðuna (200 - 1000 íbúar)	11,9	7,6	80,5	5,5	1,7	118
Í þéttbýli ekki við sjávarsíðuna (200 - 1000 íbúar)	16,0	20,0	64,0	5,0	1,8	25
Í dreifbýli við sjávarsíðuna	12,8	17,0	70,2	5,4	1,6	47
Í dreifbýli ekki við sjávarsíðuna	11,4	10,1	78,5	5,6	1,7	79
Í útlöndum	8,9	6,7	84,4	5,8	1,4	45
<b>Fjöldi barna yngri en 18 ára á heimili</b>						
Ekkert	14,2	10,6	75,2	5,4	1,7	613
Eitt	12,4	14,4	73,2	5,3	1,6	437
Tvö	13,5	16,2	70,3	5,2	1,7	259
Þrjú	11,8	11,8	76,3	5,4	1,7	93
Fjögur eða fleiri	7,7	19,2	73,1	5,5	1,6	26
<b>Átt þú barn/börn</b>				**		
Nei	13,7	13,6	72,7	5,3	1,7	1460
Já	8,0	11,7	80,2	5,7	1,5	162
<b>Heimilistekjur</b>				**		
Lægra en 100.000 kr.	9,1	15,5	75,5	5,5	1,6	110
100.000 - 299.000 kr.	9,1	10,8	80,1	5,6	1,6	297
300.000 - 499.000 kr.	11,3	11,6	77,1	5,5	1,6	301
500.000 - 699.000 kr.	13,5	17,5	69,0	5,1	1,7	229
700.000 kr. og hærra	14,9	12,8	72,3	5,3	1,7	289

**Tafla.6. Heimilisfólki mínu finnst fiskur ekki góður**

	Ósammála	Hvorki né	Sammála	Meðaltal	Staðalfrávik	Fjöldi
<b>Allir</b>	<b>77,9</b>	<b>11,8</b>	<b>10,2</b>	<b>2,2</b>	<b>1,6</b>	<b>1650</b>
<b>Kyn</b>	**			***		
Karl	74,4	14,5	11,0	2,3	1,7	708
Kona	80,6	9,8	9,7	2,0	1,6	941
<b>Aldur</b>	*			*		
17 - 21 ára	80,0	10,0	10,1	2,1	1,6	914
22 - 26 ára	75,4	14,1	10,5	2,3	1,7	736
<b>Ert þú í námi</b>						
Nei	74,0	15,6	10,4	2,3	1,7	250
Já	78,6	11,1	10,2	2,2	1,6	1400
<b>Hvernig býrð þú núna</b>	***			*		
Hjá foreldrum/öðrum fullorðnum	80,5	9,4	10,0	2,1	1,6	1048
Á eigin vegum	73,5	16,0	10,5	2,3	1,7	593
<b>Búseta - flokkuð</b>						
Höfuðborgarsvæðið	77,2	12,2	10,6	2,2	1,6	1064
Landsbyggðin	79,4	11,0	9,6	2,1	1,6	563
<b>Búseta</b>						
Stór Reykjavíkarsvæðið	77,2	12,2	10,6	2,2	1,6	1064
Þéttbýli við sjávarsíðuna (yfir 1000 íbúar)	79,3	11,3	9,4	2,1	1,6	415
Þéttbýli ekki við sjávarsíðuna	73,3	15,0	11,7	2,3	1,8	60
Þéttbýli við sjávarsíðuna (200 - 1000 íbúar)	93,0	2,3	4,7	1,6	1,3	43
Dreifbýli	75,6	11,1	13,3	2,3	1,7	45
<b>Búseta til 17 ára aldurs -flokkuð</b>						
Höfuðborgarsvæðið	76,4	11,8	11,8	2,3	1,7	798
Landsbyggðin	79,0	12,0	9,1	2,1	1,6	784
Útlönd	88,9	4,4	6,7	1,8	1,4	45
<b>Búseta til 17 ára aldurs</b>				*		
Á stór Reykjavíkarsvæðinu	76,4	11,8	11,8	2,3	1,7	798
Í þéttbýli við sjávarsíðuna (yfir 1000 íbúar)	80,2	11,4	8,5	2,1	1,5	449
Í þéttbýli ekki við sjávarsíðuna (yfir 1000 íbúar)	73,4	12,5	14,1	2,5	1,8	64
Í þéttbýli við sjávarsíðuna (200 - 1000 íbúar)	80,5	11,9	7,6	2,0	1,6	118
Í þéttbýli ekki við sjávarsíðuna (200 - 1000 íbúar)	92,0	8,0		1,5	0,9	25
Í dreifbýli við sjávarsíðuna	77,1	10,4	12,5	2,3	1,7	48
Í dreifbýli ekki við sjávarsíðuna	71,3	17,5	11,3	2,4	1,8	80
Í útlöndum	88,9	4,4	6,7	1,8	1,4	45
<b>Fjöldi barna yngri en 18 ára á heimili</b>						
Ekkert	77,9	11,5	10,6	2,2	1,7	616
Eitt	78,8	10,3	11,0	2,1	1,7	438
Tvö	77,1	13,0	9,9	2,2	1,6	262
Þrjú	85,1	9,6	5,3	1,8	1,3	94
Fjögur eða fleiri	67,9	17,9	14,3	2,5	1,6	28
<b>Átt þú barn/börn</b>						
Nei	77,9	11,8	10,3	2,2	1,6	1469
Já	79,1	11,0	9,8	2,0	1,6	163
<b>Heimilistekjur</b>	**			**		
Lægra en 100.000 kr.	73,4	16,5	10,1	2,3	1,7	109
100.000 - 299.000 kr.	73,8	15,1	11,1	2,3	1,7	298
300.000 - 499.000 kr.	71,1	15,1	13,8	2,4	1,8	305
500.000 - 699.000 kr.	83,9	11,3	4,8	1,9	1,3	230
700.000 kr. og hærra	80,1	7,6	12,4	2,1	1,7	291

Tafla.7. Fiskur er of dýr

	Ósammála	Hvorki né	Sammála	Meðaltal	Staðalfrávik	Fjöldi
<b>Allir</b>	<b>15,6</b>	<b>41,2</b>	<b>43,1</b>	<b>4,6</b>	<b>1,6</b>	<b>1644</b>
<b>Kyn</b>						
Karl	16,1	41,7	42,1	4,6	1,7	707
Kona	15,2	40,9	43,9	4,6	1,6	936
<b>Aldur</b>						
17 - 21 ára	17,9	47,2	34,9	4,4	1,6	911
22 - 26 ára	12,8	33,8	53,3	4,9	1,6	733
<b>Ert þú í námi</b>						
Nei	14,9	33,7	51,4	4,9	1,8	249
Já	15,8	42,6	41,6	4,6	1,6	1395
<b>Hvernig býrð þú núna</b>						
Hjá foreldrum/öðrum fullorðnum	15,4	45,3	39,3	4,5	1,6	1043
Á eigin vegum	16,2	34,0	49,8	4,8	1,7	592
<b>Búseta - flokkuð</b>						
Höfuðborgarsvæðið	15,2	37,3	47,5	4,7	1,7	1061
Landsbyggðin	17,0	48,2	34,8	4,4	1,6	560
<b>Búseta</b>						
Stór Reykjavíkursvæðið	15,2	37,3	47,5	4,7	1,7	1061
Þéttbýli við sjávarsíðuna (yfir 1000 íbúar)	17,0	51,0	32,0	4,4	1,6	412
Þéttbýli ekki við sjávarsíðuna	15,0	43,3	41,7	4,5	1,6	60
Þéttbýli við sjávarsíðuna (200 - 1000 íbúar)	23,3	27,9	48,8	4,3	2,0	43
Dreifbýli	13,3	48,9	37,8	4,6	1,6	45
<b>Búseta til 17 ára aldurs -flokkuð</b>						
Höfuðborgarsvæðið	15,0	38,7	46,3	4,7	1,6	795
Landsbyggðin	16,6	44,2	39,2	4,5	1,7	781
Útlönd	8,9	40,0	51,1	4,9	1,6	45
<b>Búseta til 17 ára aldurs</b>						
Á stór Reykjavíkursvæðinu	15,0	38,7	46,3	4,7	1,6	795
Í þéttbýli við sjávarsíðuna (yfir 1000 íbúar)	16,8	43,8	39,4	4,5	1,7	447
Í þéttbýli ekki við sjávarsíðuna (yfir 1000 íbúar)	9,5	55,6	34,9	4,4	1,2	63
Í þéttbýli við sjávarsíðuna (200 - 1000 íbúar)	22,0	40,7	37,3	4,3	1,8	118
Í þéttbýli ekki við sjávarsíðuna (200 - 1000 íbúar)	28,0	44,0	28,0	4,2	1,7	25
Í dreifbýli við sjávarsíðuna	14,6	39,6	45,8	4,7	1,6	48
Í dreifbýli ekki við sjávarsíðuna	11,3	45,0	43,8	4,7	1,6	80
Í útlöndum	8,9	40,0	51,1	4,9	1,6	45
<b>Fjöldi barna yngri en 18 ára á heimili</b>						
Ekkert	13,9	38,2	48,0	4,8	1,6	613
Eitt	19,3	41,3	39,4	4,4	1,7	436
Tvö	12,7	46,2	41,2	4,6	1,6	260
Þrjú	19,1	39,4	41,5	4,5	1,8	94
Fjögur eða fleiri	7,1	42,9	50,0	5,0	1,4	28
<b>Átt þú barn/börn</b>						
Nei	15,4	42,4	42,2	4,6	1,6	1464
Já	18,5	29,0	52,5	4,8	1,9	162
<b>Heimilistekjur</b>						
Lægra en 100.000 kr.	8,3	38,9	52,8	5,0	1,5	108
100.000 - 299.000 kr.	16,9	33,6	49,5	4,8	1,7	295
300.000 - 499.000 kr.	10,1	40,8	49,0	4,9	1,6	306
500.000 - 699.000 kr.	17,9	37,6	44,5	4,6	1,7	229
700.000 kr. og hærra	20,4	38,8	40,8	4,4	1,7	289

Tafla.8. Verðlag á fiski er lágt miðað við verð á kjöti

	Ósammála	Hvorki né	Sammála	Meðaltal	Staðalfrávik	Fjöldi
<b>Allir</b>	<b>26,7</b>	<b>59,1</b>	<b>14,2</b>	<b>3,7</b>	<b>1,4</b>	<b>1642</b>
<b>Kyn</b>						
Karl	29,3	56,2	14,4	3,6	1,4	706
Kona	24,7	61,4	13,9	3,7	1,3	935
<b>Aldur</b>						
17 - 21 ára	21,1	64,2	14,6	3,8	1,3	908
22 - 26 ára	33,5	52,9	13,6	3,5	1,4	734
<b>Ert þú í námi</b>						
Nei	36,1	50,6	13,3	3,4	1,6	249
Já	25,0	60,7	14,4	3,7	1,3	1393
<b>Hvernig býrð þú núna</b>						
Hjá foreldrum/öðrum fullorðnum	24,6	62,0	13,3	3,7	1,3	1043
Á eigin vegum	30,3	54,1	15,6	3,6	1,5	591
<b>Búseta - flokkuð</b>						
Höfuðborgarsvæðið	29,6	56,4	14,0	3,6	1,4	1060
Landsbyggðin	21,6	64,2	14,1	3,7	1,3	559
<b>Búseta</b>						
Stór Reykjavíkursvæðið	29,6	56,4	14,0	3,6	1,4	1060
Þéttbýli við sjávarsíðuna (yfir 1000 íbúar)	21,1	65,0	13,8	3,7	1,3	412
Þéttbýli ekki við sjávarsíðuna	20,3	59,3	20,3	3,9	1,3	59
Þéttbýli við sjávarsíðuna (200 - 1000 íbúar)	27,9	65,1	7,0	3,4	1,3	43
Dreifbýli	22,2	62,2	15,6	3,8	1,4	45
<b>Búseta til 17 ára aldurs -flokkuð</b>						
Höfuðborgarsvæðið	29,4	55,2	15,4	3,6	1,4	793
Landsbyggðin	24,2	62,9	12,9	3,7	1,3	781
Útlönd	20,0	64,4	15,6	3,8	1,2	45
<b>Búseta til 17 ára aldurs</b>						
Á stór Reykjavíkursvæðinu	29,4	55,2	15,4	3,6	1,4	793
Í þéttbýli við sjávarsíðuna (yfir 1000 íbúar)	23,4	62,1	14,5	3,7	1,4	449
Í þéttbýli ekki við sjávarsíðuna (yfir 1000 íbúar)	17,5	71,4	11,1	3,9	1,1	63
Í þéttbýli við sjávarsíðuna (200 - 1000 íbúar)	25,6	61,5	12,8	3,6	1,4	117
Í þéttbýli ekki við sjávarsíðuna (200 - 1000 íbúar)	40,0	60,0		3,2	1,2	25
Í dreifbýli við sjávarsíðuna	31,9	55,3	12,8	3,4	1,6	47
Í dreifbýli ekki við sjávarsíðuna	22,5	67,5	10,0	3,7	1,2	80
Í útlöndum	20,0	64,4	15,6	3,8	1,2	45
<b>Fjöldi barna yngri en 18 ára á heimili</b>						
Ekkert	28,0	56,5	15,5	3,6	1,4	611
Eitt	27,5	57,9	14,6	3,6	1,4	437
Tvö	23,8	65,1	11,1	3,7	1,3	261
Þrjú	23,4	59,6	17,0	3,8	1,5	94
Fjögur eða fleiri	23,1	61,5	15,4	3,9	1,2	26
<b>Átt þú barn/börn</b>						
Nei	25,3	60,6	14,2	3,7	1,4	1461
Já	39,3	46,6	14,1	3,3	1,5	163
<b>Heimilistekjur</b>						
Lægra en 100.000 kr.	25,2	61,7	13,1	3,6	1,3	107
100.000 - 299.000 kr.	29,3	56,2	14,5	3,6	1,4	297
300.000 - 499.000 kr.	33,7	52,3	14,1	3,5	1,4	306
500.000 - 699.000 kr.	30,9	56,5	12,6	3,5	1,4	230
700.000 kr. og hærra	24,2	58,5	17,3	3,8	1,4	289

**Tafla.9. Það er leiðinlegt að borða fisk**

	Ósammála	Hvorki né	Sammála	Meðaltal	Staðalfrávik	Fjöldi
<b>Allir</b>	<b>62,2</b>	<b>20,7</b>	<b>17,2</b>	<b>2,8</b>	<b>1,8</b>	<b>1641</b>
<b>Kyn</b>	***			***		
Karl	55,9	23,3	20,8	3,1	1,8	703
Kona	66,9	18,6	14,5	2,6	1,8	937
<b>Aldur</b>	***			***		
17 - 21 ára	56,4	24,5	19,1	3,1	1,8	906
22 - 26 ára	69,3	15,9	14,8	2,6	1,7	735
<b>Ert þú í námi</b>				**		
Nei	68,4	17,6	14,0	2,5	1,8	250
Já	61,0	21,2	17,8	2,9	1,8	1391
<b>Hvernig býrð þú núna</b>	***			***		
Hjá foreldrum/öðrum fullorðnum	57,0	23,0	20,1	3,0	1,9	1041
Á eigin vegum	71,8	16,0	12,2	2,4	1,7	592
<b>Búseta - flokkuð</b>						
Höfuðborgarsvæðið	63,5	18,8	17,7	2,8	1,8	1060
Landsbyggðin	60,8	22,8	16,5	2,9	1,8	558
<b>Búseta</b>						
Stór Reykjavíkursvæðið	63,5	18,8	17,7	2,8	1,8	1060
Þéttbýli við sjávarsíðuna (yfir 1000 íbúar)	60,2	23,1	16,7	2,8	1,8	412
Þéttbýli ekki við sjávarsíðuna	57,6	27,1	15,3	3,1	1,6	59
Þéttbýli við sjávarsíðuna (200 - 1000 íbúar)	64,3	14,3	21,4	2,7	2,2	42
Dreifbýli	66,7	22,2	11,1	2,8	1,6	45
<b>Búseta til 17 ára aldurs -flokkuð</b>				*		
Höfuðborgarsvæðið	60,3	19,5	20,2	3,0	1,9	796
Landsbyggðin	63,9	21,2	14,9	2,7	1,8	778
Útlönd	66,7	22,2	11,1	2,5	1,5	45
<b>Búseta til 17 ára aldurs</b>						
Á stór Reykjavíkursvæðinu	60,3	19,5	20,2	3,0	1,9	796
Í þéttbýli við sjávarsíðuna (yfir 1000 íbúar)	61,4	22,3	16,3	2,8	1,8	448
Í þéttbýli ekki við sjávarsíðuna (yfir 1000 íbúar)	60,9	23,4	15,6	3,0	1,7	64
Í þéttbýli við sjávarsíðuna (200 - 1000 íbúar)	67,2	18,1	14,7	2,7	1,9	116
Í þéttbýli ekki við sjávarsíðuna (200 - 1000 íbúar)	64,0	12,0	24,0	3,0	1,8	25
Í dreifbýli við sjávarsíðuna	78,7	14,9	6,4	2,3	1,3	47
Í dreifbýli ekki við sjávarsíðuna	66,7	24,4	9,0	2,6	1,5	78
Í útlöndum	66,7	22,2	11,1	2,5	1,5	45
<b>Fjöldi barna yngri en 18 ára á heimili</b>						
Ekkert	65,6	18,1	16,3	2,7	1,8	613
Eitt	62,1	19,1	18,9	2,9	1,9	435
Tvö	55,2	23,6	21,2	3,1	1,9	259
Þrjú	67,0	20,2	12,8	2,7	1,8	94
Fjögur eða fleiri	75,0	21,4	3,6	2,4	1,3	28
<b>Átt þú barn/börn</b>	*			**		
Nei	61,3	21,0	17,7	2,9	1,8	1461
Já	72,2	14,2	13,6	2,4	1,7	162
<b>Heimilistekjur</b>	*			**		
Lægra en 100.000 kr.	67,9	18,3	13,8	2,5	1,7	109
100.000 - 299.000 kr.	70,0	16,5	13,5	2,5	1,7	297
300.000 - 499.000 kr.	65,8	20,1	14,1	2,7	1,7	304
500.000 - 699.000 kr.	57,7	18,5	23,8	3,1	1,9	227
700.000 kr. og hærra	60,2	23,2	16,6	2,9	1,8	289



**Tafla.10. Að borða fisk er peninganna virði**

	Ósammála	Hvorki né	Sammála	Meðaltal	Staðalfrávik	Fjöldi
<b>Allir</b>	<b>11,9</b>	<b>37,7</b>	<b>50,4</b>	<b>4,8</b>	<b>1,6</b>	<b>1649</b>
<b>Kyn</b>	**			***		
Karl	14,8	39,3	45,9	4,6	1,6	708
Kona	9,7	36,5	53,8	4,9	1,6	940
<b>Aldur</b>	**					
17 - 21 ára	12,6	40,6	46,8	4,7	1,6	911
22 - 26 ára	11,0	34,1	54,9	4,9	1,6	738
<b>Ert þú í námi</b>						
Nei	12,7	38,2	49,0	4,8	1,7	251
Já	11,7	37,6	50,6	4,8	1,6	1398
<b>Hvernig býrð þú núna</b>	*					
Hjá foreldrum/öðrum fullorðnum	12,2	39,7	48,1	4,7	1,6	1046
Á eigin vegum	10,8	34,7	54,5	4,9	1,6	594
<b>Búseta - flokkuð</b>						
Höfuðborgarsvæðið	11,7	37,0	51,2	4,8	1,6	1064
Landsbyggðin	12,3	38,6	49,1	4,8	1,6	562
<b>Búseta</b>						
Stór Reykjavíkursvæðið	11,7	37,0	51,2	4,8	1,6	1064
Þéttbýli við sjávarsíðuna (yfir 1000 íbúar)	12,8	40,0	47,2	4,8	1,6	415
Þéttbýli ekki við sjávarsíðuna	10,0	45,0	45,0	4,7	1,4	60
Þéttbýli við sjávarsíðuna (200 - 1000 íbúar)	7,0	25,6	67,4	5,4	1,5	43
Dreifbýli	15,9	29,5	54,5	4,7	1,7	44
<b>Búseta til 17 ára aldurs -flokkuð</b>						
Höfuðborgarsvæðið	12,0	37,6	50,4	4,8	1,6	798
Landsbyggðin	11,6	38,0	50,4	4,8	1,6	784
Útlönd	6,7	37,8	55,6	5,0	1,4	45
<b>Búseta til 17 ára aldurs</b>						
Á stór Reykjavíkursvæðinu	12,0	37,6	50,4	4,8	1,6	798
Í þéttbýli við sjávarsíðuna (yfir 1000 íbúar)	11,4	39,2	49,4	4,8	1,6	449
Í þéttbýli ekki við sjávarsíðuna (yfir 1000 íbúar)	7,8	42,2	50,0	4,8	1,4	64
Í þéttbýli við sjávarsíðuna (200 - 1000 íbúar)	11,9	30,5	57,6	5,0	1,7	118
Í þéttbýli ekki við sjávarsíðuna (200 - 1000 íbúar)	20,0	56,0	24,0	4,1	1,5	25
Í dreifbýli við sjávarsíðuna	12,5	35,4	52,1	5,0	1,5	48
Í dreifbýli ekki við sjávarsíðuna	12,5	35,0	52,5	4,8	1,7	80
Í útlöndum	6,7	37,8	55,6	5,0	1,4	45
<b>Fjöldi barna yngri en 18 ára á heimili</b>						
Ekkert	12,5	35,0	52,5	4,8	1,6	615
Eitt	11,7	36,6	51,7	4,8	1,7	437
Tvö	11,8	40,5	47,7	4,7	1,6	262
Þrjú	12,8	37,2	50,0	4,9	1,6	94
Fjögur eða fleiri	10,7	32,1	57,1	5,0	1,5	28
<b>Átt þú barn/börn</b>						
Nei	12,2	38,1	49,7	4,8	1,6	1468
Já	9,2	33,1	57,7	5,0	1,6	163
<b>Heimilistekjur</b>						
Lægra en 100.000 kr.	10,1	38,5	51,4	4,8	1,5	109
100.000 - 299.000 kr.	10,4	34,2	55,4	4,9	1,6	298
300.000 - 499.000 kr.	10,8	37,7	51,5	4,8	1,6	305
500.000 - 699.000 kr.	14,4	36,7	48,9	4,7	1,7	229
700.000 kr. og hærra	11,7	35,7	52,6	4,9	1,5	291

Tafla.11. Ég kann ekki nægilega vel að elda fisk

	Ósammála	Hvorki né	Sammála	Meðaltal	Staðalfrávik	Fjöldi
<b>Allir</b>	<b>26,7</b>	<b>19,5</b>	<b>53,8</b>	<b>4,5</b>	<b>2,0</b>	<b>1643</b>
<b>Kyn</b>	*			**		
Karl	23,1	19,4	57,4	4,7	2,0	705
Kona	29,5	19,5	51,0	4,4	2,0	937
<b>Aldur</b>	**			**		
17 - 21 ára	23,8	21,5	54,7	4,7	1,9	907
22 - 26 ára	30,3	17,0	52,7	4,4	2,0	736
<b>Ert þú í námi</b>	**			***		
Nei	36,3	17,1	46,6	4,1	2,2	251
Já	25,0	19,9	55,1	4,6	1,9	1392
<b>Hvernig býrð þú núna</b>	***			***		
Hjá foreldrum/öðrum fullorðnum	22,4	20,8	56,8	4,7	1,9	1043
Á eigin vegum	34,2	17,2	48,6	4,2	2,1	593
<b>Búseta - flokkuð</b>	**			**		
Höfuðborgarsvæðið	25,0	18,2	56,8	4,7	2,0	1062
Landsbyggðin	30,3	21,5	48,2	4,3	2,0	558
<b>Búseta</b>	***			***		
Stór Reykjavíkarsvæðið	25,0	18,2	56,8	4,7	2,0	1062
Þéttbýli við sjávarsíðuna (yfir 1000 íbúar)	28,7	23,4	47,9	4,4	2,0	411
Þéttbýli ekki við sjávarsíðuna	23,7	16,9	59,3	4,7	1,8	59
Þéttbýli við sjávarsíðuna (200 - 1000 íbúar)	53,5	18,6	27,9	3,4	2,1	43
Dreifbýli	31,1	13,3	55,6	4,2	2,1	45
<b>Búseta til 17 ára aldurs -flokkuð</b>	***			***		
Höfuðborgarsvæðið	21,6	18,8	59,5	4,8	1,9	796
Landsbyggðin	31,8	19,7	48,5	4,3	2,0	781
Útlönd	26,7	24,4	48,9	4,3	1,7	45
<b>Búseta til 17 ára aldurs</b>	**			***		
Á stór Reykjavíkarsvæðinu	21,6	18,8	59,5	4,8	1,9	796
Í þéttbýli við sjávarsíðuna (yfir 1000 íbúar)	32,1	19,2	48,7	4,3	2,1	448
Í þéttbýli ekki við sjávarsíðuna (yfir 1000 íbúar)	26,6	23,4	50,0	4,5	1,9	64
Í þéttbýli við sjávarsíðuna (200 - 1000 íbúar)	31,0	22,4	46,6	4,2	2,1	116
Í þéttbýli ekki við sjávarsíðuna (200 - 1000 íbúar)	24,0	28,0	48,0	4,3	2,0	25
Í dreifbýli við sjávarsíðuna	35,4	18,8	45,8	4,1	2,1	48
Í dreifbýli ekki við sjávarsíðuna	35,0	13,8	51,3	4,3	2,1	80
Í útlöndum	26,7	24,4	48,9	4,3	1,7	45
<b>Fjöldi barna yngri en 18 ára á heimili</b>	*			*		
Ekkert	26,5	15,9	57,6	4,6	2,0	615
Eitt	26,0	21,4	52,6	4,5	2,0	435
Tvö	23,0	19,5	57,5	4,7	1,9	261
Þrjú	35,1	26,6	38,3	4,0	2,0	94
Fjögur eða fleiri	39,3	14,3	46,4	4,3	2,3	28
<b>Átt þú barn/börn</b>	***			***		
Nei	25,0	19,3	55,7	4,6	2,0	1462
Já	41,7	20,2	38,0	3,8	2,2	163
<b>Heimilistekjur</b>	**					
Lægra en 100.000 kr.	32,1	17,4	50,5	4,2	2,0	109
100.000 - 299.000 kr.	31,9	17,8	50,3	4,3	2,1	298
300.000 - 499.000 kr.	30,2	13,8	56,1	4,5	2,0	305
500.000 - 699.000 kr.	21,8	20,5	57,6	4,7	1,9	229
700.000 kr. og hærra	25,5	27,2	47,2	4,5	1,9	290

Tafla.12. Það er fljótlegt fyrir mig að fara og kaupa fisk

	Ósammála	Hvorki né	Sammála	Meðaltal	Staðalfrávik	Fjöldi
<b>Allir</b>	<b>14,9</b>	<b>41,5</b>	<b>43,6</b>	<b>4,6</b>	<b>1,6</b>	<b>1641</b>
<b>Kyn</b>						
Karl	15,0	41,9	43,1	4,6	1,5	706
Kona	14,9	41,1	44,0	4,6	1,6	934
<b>Aldur</b>						
17 - 21 ára	15,1	44,6	40,3	4,5	1,5	908
22 - 26 ára	14,7	37,7	47,6	4,7	1,6	733
<b>Ert þú í námi</b>						
Nei	13,7	36,9	49,4	4,8	1,7	249
Já	15,2	42,3	42,5	4,6	1,5	1392
<b>Hvernig býrð þú núna</b>						
Hjá foreldrum/öðrum fullorðnum	14,4	43,6	42,0	4,5	1,5	1042
Á eigin vegum	15,6	38,0	46,4	4,7	1,6	590
<b>Búseta - flokkuð</b>						
Höfuðborgarsvæðið	13,6	41,0	45,4	4,7	1,6	1058
Landsbyggðin	17,3	42,0	40,7	4,5	1,6	560
<b>Búseta</b>						
Stór Reykjavíkarsvæðið	13,6	41,0	45,4	4,7	1,6	1058
Þéttbýli við sjávarsíðuna (yfir 1000 íbúar)	16,7	44,6	38,7	4,5	1,6	413
Þéttbýli ekki við sjávarsíðuna	13,3	45,0	41,7	4,7	1,3	60
Þéttbýli við sjávarsíðuna (200 - 1000 íbúar)	16,7	21,4	61,9	5,1	1,7	42
Dreifbýli	28,9	33,3	37,8	4,0	1,7	45
<b>Búseta til 17 ára aldurs -flokkuð</b>						
Höfuðborgarsvæðið	13,5	40,6	46,0	4,7	1,6	794
Landsbyggðin	16,7	41,4	41,9	4,5	1,6	780
Útlönd	11,1	48,9	40,0	4,7	1,3	45
<b>Búseta til 17 ára aldurs</b>						
Á stór Reykjavíkarsvæðinu	13,5	40,6	46,0	4,7	1,6	794
Í þéttbýli við sjávarsíðuna (yfir 1000 íbúar)	17,4	41,4	41,2	4,5	1,7	449
Í þéttbýli ekki við sjávarsíðuna (yfir 1000 íbúar)	11,3	48,4	40,3	4,7	1,4	62
Í þéttbýli við sjávarsíðuna (200 - 1000 íbúar)	12,9	39,7	47,4	4,8	1,6	116
Í þéttbýli ekki við sjávarsíðuna (200 - 1000 íbúar)	16,0	68,0	16,0	3,9	1,2	25
Í dreifbýli við sjávarsíðuna	18,8	29,2	52,1	4,7	1,8	48
Í dreifbýli ekki við sjávarsíðuna	21,3	37,5	41,3	4,4	1,4	80
Í útlöndum	11,1	48,9	40,0	4,7	1,3	45
<b>Fjöldi barna yngri en 18 ára á heimili</b>						
Ekkert	16,9	38,5	44,7	4,6	1,6	611
Eitt	14,1	41,0	44,9	4,6	1,6	434
Tvö	14,9	42,4	42,7	4,6	1,6	262
Þrjú	11,7	42,6	45,7	4,7	1,4	94
Fjögur eða fleiri	25,9	48,1	25,9	3,9	1,3	27
<b>Átt þú barn/börn</b>						
Nei	15,4	42,5	42,1	4,5	1,5	1461
Já	11,7	30,9	57,4	5,1	1,7	162
<b>Heimilistekjur</b>						
Lægra en 100.000 kr.	23,1	38,9	38,0	4,3	1,7	108
100.000 - 299.000 kr.	15,3	40,3	44,4	4,6	1,5	295
300.000 - 499.000 kr.	15,5	37,6	46,9	4,6	1,6	303
500.000 - 699.000 kr.	13,6	46,9	39,5	4,6	1,5	228
700.000 kr. og hærra	10,3	41,9	47,8	4,7	1,5	291

**Tafla.13. Mér finnst auðvelt að útbúa ljúfenga fiskmáltíð**

	Ósamála	Hvorki né	Sammála	Meðaltal	Staðalfrávik	Fjöldi
<b>Allir</b>	<b>37,0</b>	<b>31,1</b>	<b>32,0</b>	<b>3,9</b>	<b>1,9</b>	<b>1640</b>
<b>Kyn</b>	***			***		
Karl	41,1	33,8	25,1	3,6	1,8	708
Kona	33,7	29,1	37,2	4,0	1,9	931
<b>Aldur</b>	***			***		
17 - 21 ára	40,0	35,2	24,8	3,6	1,8	905
22 - 26 ára	33,2	26,0	40,8	4,2	1,9	735
<b>Ert þú í námi</b>	**			**		
Nei	34,3	25,1	40,6	4,2	2,0	251
Já	37,4	32,2	30,4	3,8	1,8	1389
<b>Hvernig býrð þú núna</b>	***			***		
Hjá foreldrum/öðrum fullorðnum	40,9	35,3	23,8	3,6	1,8	1041
Á eigin vegum	29,4	24,2	46,5	4,4	1,9	592
<b>Búseta - flokkuð</b>	*			*		
Höfuðborgarsvæðið	39,1	29,0	31,9	3,8	1,9	1061
Landsbyggðin	32,1	35,0	32,9	4,0	1,8	557
<b>Búseta</b>	**			**		
Stór Reykjavíkursvæðið	39,1	29,0	31,9	3,8	1,9	1061
Þéttbýli við sjávarsíðuna (yfir 1000 íbúar)	32,9	36,8	30,2	3,9	1,8	410
Þéttbýli ekki við sjávarsíðuna	35,0	33,3	31,7	4,0	1,8	60
Þéttbýli við sjávarsíðuna (200 - 1000 íbúar)	19,0	26,2	54,8	4,8	2,0	42
Dreifbýli	33,3	28,9	37,8	4,2	1,9	45
<b>Búseta til 17 ára aldurs -flokkuð</b>	***			***		
Höfuðborgarsvæðið	42,5	30,1	27,4	3,6	1,8	795
Landsbyggðin	32,1	31,5	36,4	4,1	1,9	780
Útlönd	24,4	37,8	37,8	4,3	1,6	45
<b>Búseta til 17 ára aldurs</b>	**			**		
Á stór Reykjavíkursvæðinu	42,5	30,1	27,4	3,6	1,8	795
Í þéttbýli við sjávarsíðuna (yfir 1000 íbúar)	33,3	31,0	35,7	4,1	1,9	448
Í þéttbýli ekki við sjávarsíðuna (yfir 1000 íbúar)	34,4	35,9	29,7	3,8	1,7	64
Í þéttbýli við sjávarsíðuna (200 - 1000 íbúar)	29,1	31,6	39,3	4,2	1,9	117
Í þéttbýli ekki við sjávarsíðuna (200 - 1000 íbúar)	28,0	48,0	24,0	4,0	1,6	25
Í dreifbýli við sjávarsíðuna	25,5	25,5	48,9	4,3	2,0	47
Í dreifbýli ekki við sjávarsíðuna	32,9	29,1	38,0	4,1	1,9	79
Í útlöndum	24,4	37,8	37,8	4,3	1,6	45
<b>Fjöldi barna yngri en 18 ára á heimili</b>						
Ekkert	39,3	25,9	34,7	3,9	1,9	613
Eitt	34,3	33,9	31,8	3,9	1,9	434
Tvö	37,4	34,7	27,9	3,7	1,9	262
Þrjú	38,7	29,0	32,3	4,0	1,9	93
Fjögur eða fleiri	42,9	25,0	32,1	3,6	2,0	28
<b>Átt þú barn/börn</b>	***			***		
Nei	38,6	31,6	29,8	3,8	1,8	1460
Já	22,7	25,2	52,1	4,6	1,9	163
<b>Heimilistekjur</b>	***			***		
Lægra en 100.000 kr.	35,2	20,4	44,4	4,3	2,0	108
100.000 - 299.000 kr.	28,6	27,6	43,8	4,3	1,9	297
300.000 - 499.000 kr.	36,0	30,4	33,7	3,9	1,9	303
500.000 - 699.000 kr.	37,0	35,7	27,3	3,7	1,8	227
700.000 kr. og hærra	39,9	32,0	28,2	3,7	1,8	291

**Tafla.14. Mér finnst erfitt að hreinsa og útbúa fisk**

	Ósammála	Hvorki né	Sammála	Meðaltal	Staðalfrávik	Fjöldi
<b>Allir</b>	<b>27,3</b>	<b>27,0</b>	<b>45,7</b>	<b>4,4</b>	<b>1,9</b>	<b>1641</b>
<b>Kyn</b>	***			**		
Karl	29,2	31,2	39,5	4,2	1,9	708
Kona	25,9	23,8	50,3	4,5	2,0	932
<b>Aldur</b>	*					
17 - 21 ára	25,6	29,7	44,8	4,5	1,9	907
22 - 26 ára	29,4	23,7	46,9	4,3	2,0	734
<b>Ert þú í námi</b>						
Nei	31,6	22,8	45,6	4,3	2,1	250
Já	26,5	27,7	45,7	4,4	1,9	1391
<b>Hvernig býrð þú núna</b>	***			*		
Hjá foreldrum/öðrum fullorðnum	24,6	29,8	45,7	4,5	1,9	1042
Á eigin vegum	32,3	22,1	45,6	4,3	2,1	592
<b>Búseta - flokkuð</b>	***			***		
Höfuðborgarsvæðið	25,1	25,3	49,5	4,5	1,9	1058
Landsbyggðin	31,4	30,0	38,6	4,1	1,9	560
<b>Búseta</b>	***			***		
Stór Reykjavíkursvæðið	25,1	25,3	49,5	4,5	1,9	1058
Þéttbýli við sjávarsíðuna (yfir 1000 íbúar)	31,5	30,3	38,3	4,2	1,9	413
Þéttbýli ekki við sjávarsíðuna	21,7	35,0	43,3	4,4	1,8	60
Þéttbýli við sjávarsíðuna (200 - 1000 íbúar)	48,8	23,3	27,9	3,4	2,0	43
Dreifbýli	27,3	27,3	45,5	4,2	1,8	44
<b>Búseta til 17 ára aldurs -flokkuð</b>	***			***		
Höfuðborgarsvæðið	23,5	25,1	51,5	4,6	1,9	793
Landsbyggðin	32,0	28,9	39,1	4,1	2,0	782
Útlönd	15,6	22,2	62,2	5,0	1,6	45
<b>Búseta til 17 ára aldurs</b>	***			***		
Á stór Reykjavíkursvæðinu	23,5	25,1	51,5	4,6	1,9	793
Í þéttbýli við sjávarsíðuna (yfir 1000 íbúar)	33,1	28,4	38,4	4,1	2,0	450
Í þéttbýli ekki við sjávarsíðuna (yfir 1000 íbúar)	23,4	35,9	40,6	4,5	1,8	64
Í þéttbýli við sjávarsíðuna (200 - 1000 íbúar)	37,6	24,8	37,6	4,0	2,1	117
Í þéttbýli ekki við sjávarsíðuna (200 - 1000 íbúar)	29,2	25,0	45,8	4,1	1,8	24
Í dreifbýli við sjávarsíðuna	36,2	27,7	36,2	4,2	2,1	47
Í dreifbýli ekki við sjávarsíðuna	22,5	33,8	43,8	4,4	1,7	80
Í útlöndum	15,6	22,2	62,2	5,0	1,6	45
<b>Fjöldi barna yngri en 18 ára á heimili</b>	**			*		
Ekkert	24,6	23,1	52,3	4,6	2,0	614
Eitt	31,7	26,4	42,0	4,3	2,0	436
Tvö	24,6	31,5	43,8	4,5	1,9	260
Þrjú	35,2	29,7	35,2	4,0	1,9	91
Fjögur eða fleiri	17,9	25,0	57,1	4,7	1,8	28
<b>Átt þú barn/börn</b>	*					
Nei	26,3	27,7	46,1	4,4	1,9	1461
Já	35,8	19,1	45,1	4,2	2,3	162
<b>Heimilistekjur</b>						
Lægri en 100.000 kr.	36,1	27,8	36,1	3,9	1,9	108
100.000 - 299.000 kr.	28,3	22,6	49,2	4,4	2,0	297
300.000 - 499.000 kr.	25,7	24,3	50,0	4,6	2,0	304
500.000 - 699.000 kr.	27,2	32,5	40,4	4,3	1,9	228
700.000 kr. og hærrí	28,3	25,9	45,9	4,4	1,9	290

**Tafla.15. Það er auðvelt að finna góðar uppskriftir að fiskréttum**

	Ósammála	Hvorki né	Sammála	Meðaltal	Staðalfrávik	Fjöldi
<b>Allir</b>	<b>11,3</b>	<b>35,5</b>	<b>53,2</b>	<b>4,9</b>	<b>1,6</b>	<b>1638</b>
<b>Kyn</b>	***			***		
Karl	11,6	42,0	46,4	4,7	1,5	705
Kona	11,1	30,6	58,4	5,1	1,6	932
<b>Aldur</b>	**			*		
17 - 21 ára	10,8	38,8	50,3	4,9	1,6	904
22 - 26 ára	11,9	31,3	56,8	5,0	1,6	734
<b>Ert þú í námi</b>						
Nei	13,1	30,3	56,6	5,0	1,7	251
Já	11,0	36,4	52,6	4,9	1,5	1387
<b>Hvernig býrð þú núna</b>	***			**		
Hjá foreldrum/öðrum fullorðnum	11,3	38,8	49,9	4,8	1,5	1040
Á eigin vegum	11,4	29,2	59,5	5,1	1,6	590
<b>Búseta - flokkuð</b>	*					
Höfuðborgarsvæðið	12,8	34,3	52,9	4,9	1,6	1054
Landsbyggðin	8,7	36,9	54,4	5,0	1,5	561
<b>Búseta</b>						
Stór Reykjavíkursvæðið	12,8	34,3	52,9	4,9	1,6	1054
Þéttbýli við sjávarsíðuna (yfir 1000 íbúar)	8,5	38,0	53,5	5,0	1,5	413
Þéttbýli ekki við sjávarsíðuna	10,0	35,0	55,0	5,0	1,5	60
Þéttbýli við sjávarsíðuna (200 - 1000 íbúar)	4,7	23,3	72,1	5,3	1,5	43
Dreifbýli	13,3	42,2	44,4	4,6	1,5	45
<b>Búseta til 17 ára aldurs -flokkuð</b>	**			**		
Höfuðborgarsvæðið	13,5	37,1	49,4	4,8	1,6	793
Landsbyggðin	9,3	34,1	56,6	5,0	1,6	781
Útlönd	6,8	27,3	65,9	5,4	1,3	44
<b>Búseta til 17 ára aldurs</b>	**			**		
Á stór Reykjavíkursvæðinu	13,5	37,1	49,4	4,8	1,6	793
Í þéttbýli við sjávarsíðuna (yfir 1000 íbúar)	10,0	36,3	53,7	5,0	1,6	449
Í þéttbýli ekki við sjávarsíðuna (yfir 1000 íbúar)	3,2	31,7	65,1	5,2	1,3	63
Í þéttbýli við sjávarsíðuna (200 - 1000 íbúar)	6,8	30,5	62,7	5,4	1,6	118
Í þéttbýli ekki við sjávarsíðuna (200 - 1000 íbúar)	12,5	41,7	45,8	4,7	1,3	24
Í dreifbýli við sjávarsíðuna	4,3	23,4	72,3	5,5	1,5	47
Í dreifbýli ekki við sjávarsíðuna	16,3	32,5	51,3	4,9	1,7	80
Í útlöndum	6,8	27,3	65,9	5,4	1,3	44
<b>Fjöldi barna yngri en 18 ára á heimili</b>						
Ekkert	11,3	30,6	58,2	5,0	1,6	612
Eitt	11,3	37,2	51,5	4,9	1,6	435
Tvö	10,8	37,7	51,5	4,9	1,6	260
Þrjú	10,8	36,6	52,7	5,0	1,5	93
Fjögur eða fleiri	10,7	35,7	53,6	4,9	1,4	28
<b>Átt þú barn/börn</b>						
Nei	11,3	35,7	52,9	4,9	1,6	1458
Já	12,3	31,3	56,4	5,1	1,6	163
<b>Heimilistekjur</b>						
Lægra en 100.000 kr.	14,0	36,4	49,5	4,8	1,7	107
100.000 - 299.000 kr.	7,4	32,7	59,9	5,2	1,5	297
300.000 - 499.000 kr.	11,2	29,9	58,9	5,1	1,5	304
500.000 - 699.000 kr.	11,4	37,3	51,3	4,8	1,6	228
700.000 kr. og hærra	12,8	34,1	53,1	4,9	1,6	290

**Tafla.16. Það tekur of langan tíma að elda fisk**

	Ósammála	Hvorki né	Sammála	Meðaltal	Staðalfrávik	Fjöldi
<b>Allir</b>	<b>47,5</b>	<b>44,7</b>	<b>7,8</b>	<b>3,1</b>	<b>1,4</b>	<b>1647</b>
<b>Kyn</b>	***			***		
Karl	40,5	50,1	9,3	3,3	1,3	708
Kona	52,8	40,6	6,6	3,0	1,4	938
<b>Aldur</b>	***			***		
17 - 21 ára	38,6	53,1	8,2	3,3	1,3	911
22 - 26 ára	58,4	34,4	7,2	2,8	1,4	736
<b>Ert þú í námi</b>	***			***		
Nei	62,0	29,6	8,4	2,6	1,5	250
Já	44,9	47,5	7,7	3,2	1,4	1397
<b>Hvernig býrð þú núna</b>	***			***		
Hjá foreldrum/öðrum fullorðnum	40,5	51,6	7,9	3,3	1,3	1045
Á eigin vegum	60,3	32,3	7,4	2,7	1,5	594
<b>Búseta - flokkuð</b>						
Höfuðborgarsvæðið	48,6	43,2	8,2	3,1	1,4	1062
Landsbyggðin	46,1	47,0	6,9	3,1	1,4	562
<b>Búseta</b>						
Stór Reykjavíkursvæðið	48,6	43,2	8,2	3,1	1,4	1062
Þéttbýli við sjávarsíðuna (yfir 1000 íbúar)	44,0	49,5	6,5	3,1	1,4	414
Þéttbýli ekki við sjávarsíðuna	55,0	36,7	8,3	3,0	1,4	60
Þéttbýli við sjávarsíðuna (200 - 1000 íbúar)	51,2	39,5	9,3	3,0	1,7	43
Dreifbýli	48,9	44,4	6,7	3,2	1,4	45
<b>Búseta til 17 ára aldurs -flokkuð</b>				*		
Höfuðborgarsvæðið	45,8	45,3	8,9	3,2	1,4	797
Landsbyggðin	49,2	43,9	6,9	3,0	1,4	784
Útlönd	53,3	42,2	4,4	2,9	1,3	45
<b>Búseta til 17 ára aldurs</b>						
Á stór Reykjavíkursvæðinu	45,8	45,3	8,9	3,2	1,4	797
Í þéttbýli við sjávarsíðuna (yfir 1000 íbúar)	47,9	45,9	6,2	3,0	1,4	449
Í þéttbýli ekki við sjávarsíðuna (yfir 1000 íbúar)	45,3	46,9	7,8	3,3	1,4	64
Í þéttbýli við sjávarsíðuna (200 - 1000 íbúar)	51,7	39,0	9,3	2,9	1,5	118
Í þéttbýli ekki við sjávarsíðuna (200 - 1000 íbúar)	48,0	44,0	8,0	3,2	1,3	25
Í dreifbýli við sjávarsíðuna	56,3	35,4	8,3	2,8	1,4	48
Í dreifbýli ekki við sjávarsíðuna	52,5	42,5	5,0	3,0	1,4	80
Í útlöndum	53,3	42,2	4,4	2,9	1,3	45
<b>Fjöldi barna yngri en 18 ára á heimili</b>	*			**		
Ekkert	53,5	39,3	7,2	2,9	1,4	615
Eitt	47,1	45,1	7,8	3,1	1,5	437
Tvö	40,1	53,1	6,9	3,3	1,3	262
Þrjú	44,1	49,5	6,5	3,1	1,4	93
Fjögur eða fleiri	39,3	50,0	10,7	3,5	1,3	28
<b>Átt þú barn/börn</b>	***			***		
Nei	45,9	46,2	7,9	3,2	1,4	1466
Já	64,4	29,4	6,1	2,5	1,5	163
<b>Heimilistekjur</b>				**		
Lægri en 100.000 kr.	47,7	40,4	11,9	3,3	1,5	109
100.000 - 299.000 kr.	57,4	35,9	6,7	2,8	1,4	298
300.000 - 499.000 kr.	51,3	41,8	6,9	3,0	1,4	306
500.000 - 699.000 kr.	45,0	45,9	9,2	3,1	1,4	229
700.000 kr. og hærrí	46,0	47,1	6,9	3,2	1,3	291

**Tafla.17. Mér finnst gaman að prófa nýjar tegundir of fiski og fiskrétum**

	Ósammála	Hvorki né	Sammála	Meðaltal	Staðalfrávik	Fjöldi
<b>Allir</b>	<b>25,2</b>	<b>29,5</b>	<b>45,3</b>	<b>4,4</b>	<b>1,9</b>	<b>1646</b>
<b>Kyn</b>						
Karl	24,1	32,6	43,3	4,3	1,8	709
Kona	26,1	27,1	46,8	4,4	1,9	936
<b>Aldur</b>						
	***			***		
17 - 21 ára	26,3	33,0	40,6	4,2	1,8	911
22 - 26 ára	23,8	25,2	51,0	4,6	1,9	735
<b>Ert þú í námi</b>						
Nei	27,1	25,5	47,4	4,4	2,0	251
Já	24,9	30,3	44,9	4,4	1,8	1395
<b>Hvernig býrð þú núna</b>						
	**					
Hjá foreldrum/öðrum fullorðnum	24,2	32,3	43,5	4,3	1,8	1046
Á eigin vegum	26,7	24,3	49,0	4,4	2,0	592
<b>Búseta - flokkuð</b>						
	**					
Höfuðborgarsvæðið	24,0	28,6	47,5	4,5	1,9	1060
Landsbyggðin	26,8	30,9	42,3	4,2	1,9	563
<b>Búseta</b>						
	*					
Stór Reykjavíkursvæðið	24,0	28,6	47,5	4,5	1,9	1060
Þéttbýli við sjávarsíðuna (yfir 1000 íbúar)	28,7	28,7	42,7	4,2	1,9	415
Þéttbýli ekki við sjávarsíðuna	18,3	41,7	40,0	4,4	1,7	60
Þéttbýli við sjávarsíðuna (200 - 1000 íbúar)	20,9	27,9	51,2	4,6	1,9	43
Dreifbýli	26,7	40,0	33,3	3,9	1,5	45
<b>Búseta til 17 ára aldurs -flokkuð</b>						
Höfuðborgarsvæðið	25,9	29,6	44,5	4,3	1,9	796
Landsbyggðin	24,4	29,7	45,9	4,4	1,9	784
Útlönd	20,0	22,2	57,8	4,8	2,0	45
<b>Búseta til 17 ára aldurs</b>						
Á stór Reykjavíkursvæðinu	25,9	29,6	44,5	4,3	1,9	796
Í þéttbýli við sjávarsíðuna (yfir 1000 íbúar)	24,9	30,7	44,4	4,4	1,9	450
Í þéttbýli ekki við sjávarsíðuna (yfir 1000 íbúar)	28,6	25,4	46,0	4,3	2,0	63
Í þéttbýli við sjávarsíðuna (200 - 1000 íbúar)	22,9	29,7	47,5	4,4	1,8	118
Í þéttbýli ekki við sjávarsíðuna (200 - 1000 íbúar)	16,0	36,0	48,0	4,5	1,6	25
Í dreifbýli við sjávarsíðuna	25,0	20,8	54,2	4,5	2,0	48
Í dreifbýli ekki við sjávarsíðuna	22,5	31,3	46,3	4,3	1,8	80
Í útlöndum	20,0	22,2	57,8	4,8	2,0	45
<b>Fjöldi barna yngri en 18 ára á heimili</b>						
Ekkert	27,8	24,9	47,3	4,4	1,9	615
Eitt	25,9	28,9	45,2	4,3	1,9	436
Tvö	27,5	29,8	42,7	4,2	1,9	262
Þrjú	19,4	29,0	51,6	4,6	1,8	93
Fjögur eða fleiri	21,4	35,7	42,9	4,3	1,9	28
<b>Átt þú barn/börn</b>						
	*					
Nei	24,7	30,3	45,0	4,4	1,8	1466
Já	29,0	21,0	50,0	4,4	2,1	162
<b>Heimilistekjur</b>						
Lægri en 100.000 kr.	25,9	25,0	49,1	4,5	2,0	108
100.000 - 299.000 kr.	22,6	25,6	51,9	4,6	1,9	297
300.000 - 499.000 kr.	26,5	30,4	43,1	4,3	1,9	306
500.000 - 699.000 kr.	23,6	32,3	44,1	4,4	1,8	229
700.000 kr. og hærrí	24,4	28,2	47,4	4,4	1,8	291



**Tafla.18. Úrval af fiski og fiskréttum er gott**

	Ósammála	Hvorki né	Sammála	Meðaltal	Staðalfrávik	Fjöldi
<b>Allir</b>	<b>7,6</b>	<b>37,5</b>	<b>54,9</b>	<b>4,9</b>	<b>1,4</b>	<b>1642</b>
<b>Kyn</b>				*		
Karl	6,8	40,7	52,5	4,9	1,4	706
Kona	8,1	35,2	56,7	5,0	1,4	935
<b>Aldur</b>				**		
17 - 21 ára	8,1	38,9	53,0	4,9	1,4	910
22 - 26 ára	6,8	35,8	57,4	5,1	1,4	732
<b>Ert þú í námi</b>						
Nei	8,4	34,5	57,0	5,1	1,5	249
Já	7,4	38,0	54,6	4,9	1,4	1393
<b>Hvernig býrð þú núna</b>				*		
Hjá foreldrum/öðrum fullorðnum	7,6	38,2	54,1	4,9	1,4	1046
Á eigin vegum	7,5	36,1	56,5	5,0	1,4	588
<b>Búseta - flokkuð</b>	***			**		
Höfuðborgarsvæðið	7,1	34,1	58,8	5,0	1,4	1057
Landsbyggðin	8,7	42,7	48,6	4,8	1,4	562
<b>Búseta</b>	*			**		
Stór Reykjavíkursvæðið	7,1	34,1	58,8	5,0	1,4	1057
Þéttbýli við sjávarsíðuna (yfir 1000 íbúar)	8,5	43,2	48,3	4,8	1,4	414
Þéttbýli ekki við sjávarsíðuna	10,0	43,3	46,7	4,8	1,3	60
Þéttbýli við sjávarsíðuna (200 - 1000 íbúar)	7,0	34,9	58,1	5,1	1,4	43
Dreifbýli	11,1	44,4	44,4	4,6	1,4	45
<b>Búseta til 17 ára aldurs -flokkuð</b>						
Höfuðborgarsvæðið	7,3	34,8	57,9	5,0	1,4	794
Landsbyggðin	7,7	40,3	52,0	4,9	1,4	782
Útlönd	6,7	31,1	62,2	5,2	1,4	45
<b>Búseta til 17 ára aldurs</b>						
Á stór Reykjavíkursvæðinu	7,3	34,8	57,9	5,0	1,4	794
Í þéttbýli við sjávarsíðuna (yfir 1000 íbúar)	7,6	41,1	51,3	4,9	1,4	450
Í þéttbýli ekki við sjávarsíðuna (yfir 1000 íbúar)	4,8	35,5	59,7	5,1	1,3	62
Í þéttbýli við sjávarsíðuna (200 - 1000 íbúar)	5,9	39,0	55,1	5,0	1,3	118
Í þéttbýli ekki við sjávarsíðuna (200 - 1000 íbúar)	8,0	56,0	36,0	4,5	1,2	25
Í dreifbýli við sjávarsíðuna	12,8	29,8	57,4	5,1	1,5	47
Í dreifbýli ekki við sjávarsíðuna	10,0	42,5	47,5	4,8	1,4	80
Í útlöndum	6,7	31,1	62,2	5,2	1,4	45
<b>Fjöldi barna yngri en 18 ára á heimili</b>						
Ekkert	7,9	34,9	57,3	5,0	1,4	611
Eitt	6,7	39,2	54,1	5,0	1,4	436
Tvö	8,4	39,7	51,9	4,8	1,4	262
Þrjú	8,6	31,2	60,2	5,0	1,4	93
Fjögur eða fleiri	3,6	39,3	57,1	5,1	1,4	28
<b>Átt þú barn/börn</b>						
Nei	7,4	37,0	55,6	4,9	1,4	1462
Já	8,6	40,7	50,6	5,0	1,5	162
<b>Heimilistekjur</b>						
Lægr en 100.000 kr.	7,5	35,5	57,0	5,0	1,5	107
100.000 - 299.000 kr.	7,8	38,2	54,1	5,0	1,4	296
300.000 - 499.000 kr.	4,9	35,1	60,0	5,1	1,3	305
500.000 - 699.000 kr.	7,0	42,8	50,2	4,8	1,3	229
700.000 kr. og hærrí	7,2	32,3	60,5	5,1	1,4	291

## Telur þú að einhver eftirtalinna atriða myndu leiða til þess að þú borðaðir fisk oftari en þú gerir núna?

Tafla.1. Meira úrval af fiski

	Ósammála	Hvorki né	Sammála	Meðaltal	Staðalfrávik	Fjöldi
<b>Allir</b>	<b>28,2</b>	<b>44,7</b>	<b>27,1</b>	<b>3,9</b>	<b>1,7</b>	<b>1648</b>
<b>Kyn</b>						
Karl	27,5	44,4	28,1	3,9	1,7	709
Kona	28,8	44,8	26,4	3,9	1,7	938
<b>Aldur</b>				*		
17 - 21 ára	28,8	46,1	25,1	3,8	1,7	911
22 - 26 ára	27,5	42,9	29,6	4,0	1,7	737
<b>Ert þú í námi</b>						
Nei	30,8	39,6	29,6	3,9	1,9	250
Já	27,8	45,6	26,7	3,9	1,7	1398
<b>Hvernig býrð þú núna</b>						
Hjá foreldrum/öðrum fullorðnum	28,4	45,0	26,5	3,8	1,7	1048
Á eigin vegum	27,8	44,1	28,1	3,9	1,7	594
<b>Búseta - flokkuð</b>						
Höfuðborgarsvæðið	28,9	43,4	27,8	3,9	1,7	1063
Landsbyggðin	26,8	47,2	26,1	3,9	1,7	564
<b>Búseta</b>						
Stór Reykjavíkursvæðið	28,9	43,4	27,8	3,9	1,7	1063
Þéttbýli við sjávarsíðuna (yfir 1000 íbúar)	25,7	46,2	28,1	4,0	1,8	416
Þéttbýli ekki við sjávarsíðuna	26,7	53,3	20,0	3,7	1,5	60
Þéttbýli við sjávarsíðuna (200 - 1000 íbúar)	37,2	44,2	18,6	3,2	1,7	43
Dreifbýli	26,7	51,1	22,2	3,7	1,6	45
<b>Búseta til 17 ára aldurs -flokkuð</b>						
Höfuðborgarsvæðið	31,0	42,1	26,9	3,8	1,7	799
Landsbyggðin	25,6	47,3	27,1	3,9	1,7	786
Útlönd	29,5	36,4	34,1	4,1	1,7	44
<b>Búseta til 17 ára aldurs</b>						
Á stór Reykjavíkursvæðinu	31,0	42,1	26,9	3,8	1,7	799
Í þéttbýli við sjávarsíðuna (yfir 1000 íbúar)	24,8	46,6	28,6	4,0	1,7	451
Í þéttbýli ekki við sjávarsíðuna (yfir 1000 íbúar)	28,1	50,0	21,9	3,7	1,5	64
Í þéttbýli við sjávarsíðuna (200 - 1000 íbúar)	32,2	43,2	24,6	3,6	1,8	118
Í þéttbýli ekki við sjávarsíðuna (200 - 1000 íbúar)	12,0	64,0	24,0	4,2	1,3	25
Í dreifbýli við sjávarsíðuna	31,3	39,6	29,2	3,8	1,9	48
Í dreifbýli ekki við sjávarsíðuna	18,8	55,0	26,3	4,0	1,6	80
Í útlöndum	29,5	36,4	34,1	4,1	1,7	44
<b>Fjöldi barna yngri en 18 ára á heimili</b>						
Ekkert	26,7	44,2	29,1	3,9	1,7	618
Eitt	29,1	43,8	27,1	3,8	1,8	436
Tvö	28,6	48,9	22,5	3,7	1,7	262
Þrjú	33,0	40,4	26,6	3,8	1,8	94
Fjögur eða fleiri	39,3	39,3	21,4	3,5	1,8	28
<b>Átt þú barn/börn</b>						
Nei	28,0	44,9	27,1	3,9	1,7	1469
Já	31,3	42,3	26,4	3,8	1,9	163
<b>Heimilistekjur</b>						
Lægri en 100.000 kr.	22,7	50,9	26,4	4,0	1,5	110
100.000 - 299.000 kr.	28,5	39,9	31,5	4,0	1,8	298
300.000 - 499.000 kr.	31,0	46,1	22,9	3,7	1,7	306
500.000 - 699.000 kr.	30,0	46,1	23,9	3,8	1,6	230
700.000 kr. og hærra	26,1	41,9	32,0	4,0	1,7	291

**Tafla.2. Rýmri fjárhagur**

	Ósammála	Hvorki né	Sammála	Meðaltal	Staðalfrávik	Fjöldi
<b>Allir</b>	<b>24,2</b>	<b>38,6</b>	<b>37,2</b>	<b>4,2</b>	<b>1,8</b>	<b>1647</b>
<b>Kyn</b>				**		
Karl	26,7	38,8	34,6	4,0	1,8	709
Kona	22,3	38,5	39,2	4,3	1,8	937
<b>Aldur</b>	***			***		
17 - 21 ára	25,5	42,8	31,7	4,0	1,8	911
22 - 26 ára	22,7	33,4	43,9	4,4	1,9	736
<b>Ert þú í námi</b>						
Nei	22,9	39,8	37,3	4,2	1,9	249
Já	24,5	38,4	37,1	4,2	1,8	1398
<b>Hvernig býrð þú núna</b>	***			***		
Hjá foreldrum/öðrum fullorðnum	26,0	40,7	33,2	4,0	1,8	1048
Á eigin vegum	21,1	34,7	44,2	4,5	1,9	593
<b>Búseta - flokkuð</b>	***			**		
Höfuðborgarsvæðið	22,9	36,1	41,1	4,3	1,9	1062
Landsbyggðin	26,6	43,3	30,1	4,0	1,8	564
<b>Búseta</b>	**			*		
Stór Reykjavíkarsvæðið	22,9	36,1	41,1	4,3	1,9	1062
Þéttbýli við sjávarsíðuna (yfir 1000 íbúar)	25,7	44,0	30,3	4,0	1,8	416
Þéttbýli ekki við sjávarsíðuna	31,7	43,3	25,0	3,7	1,9	60
Þéttbýli við sjávarsíðuna (200 - 1000 íbúar)	27,9	39,5	32,6	3,9	1,8	43
Dreifbýli	26,7	40,0	33,3	3,9	1,7	45
<b>Búseta til 17 ára aldurs -flokkuð</b>						
Höfuðborgarsvæðið	25,5	37,2	37,3	4,1	1,9	799
Landsbyggðin	24,0	39,8	36,1	4,2	1,8	786
Útlönd	9,3	44,2	46,5	4,6	1,4	43
<b>Búseta til 17 ára aldurs</b>						
Á stór Reykjavíkarsvæðinu	25,5	37,2	37,3	4,1	1,9	799
Í þéttbýli við sjávarsíðuna (yfir 1000 íbúar)	22,8	41,5	35,7	4,2	1,8	451
Í þéttbýli ekki við sjávarsíðuna (yfir 1000 íbúar)	29,7	32,8	37,5	3,9	2,0	64
Í þéttbýli við sjávarsíðuna (200 - 1000 íbúar)	29,7	33,9	36,4	4,0	1,9	118
Í þéttbýli ekki við sjávarsíðuna (200 - 1000 íbúar)	16,0	48,0	36,0	4,4	1,8	25
Í dreifbýli við sjávarsíðuna	22,9	52,1	25,0	4,1	1,8	48
Í dreifbýli ekki við sjávarsíðuna	21,3	35,0	43,8	4,4	1,9	80
Í útlöndum	9,3	44,2	46,5	4,6	1,4	43
<b>Fjöldi barna yngri en 18 ára á heimili</b>						
Ekkert	24,8	34,8	40,4	4,3	1,9	617
Eitt	25,0	39,4	35,6	4,1	1,8	436
Tvö	23,7	42,7	33,6	4,1	1,8	262
Þrjú	27,7	38,3	34,0	4,1	1,8	94
Fjögur eða fleiri	32,1	35,7	32,1	3,9	2,1	28
<b>Átt þú barn/börn</b>						
Nei	24,3	39,2	36,6	4,2	1,8	1468
Já	24,5	33,1	42,3	4,3	2,1	163
<b>Heimilistekjur</b>	***			***		
Lægri en 100.000 kr.	15,5	39,1	45,5	4,6	1,7	110
100.000 - 299.000 kr.	16,8	31,2	52,0	4,8	1,9	298
300.000 - 499.000 kr.	24,5	36,9	38,6	4,1	1,8	306
500.000 - 699.000 kr.	25,2	37,8	37,0	4,2	1,8	230
700.000 kr. og hærrí	34,0	38,5	27,5	3,7	1,8	291

**Tafla.3. Auðveldara aðgengi að ferskum fiski**

	Ósamála	Hvorki né	Sammála	Meðaltal	Staðalfrávik	Fjöldi
<b>Allir</b>	<b>22,7</b>	<b>37,7</b>	<b>39,6</b>	<b>4,2</b>	<b>1,8</b>	<b>1642</b>
<b>Kyn</b>				*		
Karl	25,0	36,9	38,1	4,1	1,8	708
Kona	20,9	38,4	40,7	4,3	1,8	933
<b>Aldur</b>				*		
17 - 21 ára	23,3	37,9	38,8	4,1	1,8	908
22 - 26 ára	21,9	37,5	40,6	4,4	1,8	734
<b>Ert þú í námi</b>						
Nei	21,7	38,6	39,8	4,3	1,9	249
Já	22,9	37,5	39,6	4,2	1,8	1393
<b>Hvernig býrð þú núna</b>	**			***		
Hjá foreldrum/öðrum fullorðnum	25,3	37,8	36,9	4,1	1,8	1045
Á eigin vegum	18,1	37,6	44,3	4,5	1,8	591
<b>Búseta - flokkuð</b>						
Höfuðborgarsvæðið	22,9	37,8	39,4	4,2	1,8	1059
Landsbyggðin	22,2	37,5	40,2	4,2	1,8	562
<b>Búseta</b>						
Stór Reykjavíkarsvæðið	22,9	37,8	39,4	4,2	1,8	1059
Þéttbýli við sjávarsíðuna (yfir 1000 íbúar)	21,7	37,4	40,8	4,3	1,8	414
Þéttbýli ekki við sjávarsíðuna	23,3	43,3	33,3	4,0	1,7	60
Þéttbýli við sjávarsíðuna (200 - 1000 íbúar)	32,6	34,9	32,6	3,9	1,9	43
Dreifbýli	15,6	33,3	51,1	4,5	1,6	45
<b>Búseta til 17 ára aldurs -flokkuð</b>	**			***		
Höfuðborgarsvæðið	25,6	38,5	35,9	4,1	1,8	797
Landsbyggðin	20,2	37,3	42,5	4,3	1,8	783
Útlönd	14,0	32,6	53,5	5,0	1,8	43
<b>Búseta til 17 ára aldurs</b>	*			***		
Á stór Reykjavíkarsvæðinu	25,6	38,5	35,9	4,1	1,8	797
Í þéttbýli við sjávarsíðuna (yfir 1000 íbúar)	19,4	38,2	42,4	4,4	1,7	448
Í þéttbýli ekki við sjávarsíðuna (yfir 1000 íbúar)	29,7	34,4	35,9	3,9	1,8	64
Í þéttbýli við sjávarsíðuna (200 - 1000 íbúar)	24,6	33,9	41,5	4,2	1,9	118
Í þéttbýli ekki við sjávarsíðuna (200 - 1000 íbúar)	16,0	44,0	40,0	4,6	2,0	25
Í dreifbýli við sjávarsíðuna	22,9	37,5	39,6	4,1	1,8	48
Í dreifbýli ekki við sjávarsíðuna	10,0	37,5	52,5	4,9	1,7	80
Í útlöndum	14,0	32,6	53,5	5,0	1,8	43
<b>Fjöldi barna yngri en 18 ára á heimili</b>						
Ekkert	21,5	36,1	42,4	4,4	1,8	615
Eitt	24,4	38,2	37,5	4,2	1,8	435
Tvö	21,8	41,4	36,8	4,1	1,8	261
Þrjú	33,0	30,9	36,2	4,0	1,8	94
Fjögur eða fleiri	21,4	28,6	50,0	4,5	2,0	28
<b>Átt þú barn/börn</b>						
Nei	22,5	37,8	39,8	4,2	1,8	1464
Já	22,8	38,3	38,9	4,3	2,0	162
<b>Heimilistekjur</b>	*			**		
Lægri en 100.000 kr.	14,5	43,6	41,8	4,5	1,6	110
100.000 - 299.000 kr.	16,9	37,5	45,6	4,6	1,8	296
300.000 - 499.000 kr.	23,0	36,1	41,0	4,2	1,8	305
500.000 - 699.000 kr.	24,5	39,7	35,8	4,2	1,7	229
700.000 kr. og hærrí	28,2	34,4	37,5	4,1	1,8	291

**Tafla.4. Meira úrval af tilbúnum fiskréttum**

	Ósammála	Hvorki né	Sammála	Meðaltal	Staðalfrávik	Fjöldi
<b>Allir</b>	<b>32,1</b>	<b>31,6</b>	<b>36,3</b>	<b>3,9</b>	<b>1,9</b>	<b>1646</b>
<b>Kyn</b>						
Karl	29,3	33,6	37,1	4,0	1,8	709
Kona	34,2	30,0	35,8	3,9	1,9	936
<b>Aldur</b>						
17 - 21 ára	33,4	34,3	32,2	3,8	1,8	909
22 - 26 ára	30,4	28,2	41,4	4,1	1,9	737
<b>Ert þú í námi</b>						
Nei	35,1	27,5	37,5	3,9	2,0	251
Já	31,5	32,3	36,1	3,9	1,8	1395
<b>Hvernig býrð þú núna</b>						
Hjá foreldrum/öðrum fullorðnum	31,5	32,6	35,9	3,9	1,8	1046
Á eigin vegum	33,2	29,6	37,2	3,9	1,9	594
<b>Búseta - flokkuð</b>						
Höfuðborgarsvæðið	31,1	29,9	38,9	4,0	1,9	1063
Landsbyggðin	34,3	34,2	31,5	3,8	1,8	562
<b>Búseta</b>						
Stór Reykjavíkursvæðið	31,1	29,9	38,9	4,0	1,9	1063
Þéttbýli við sjávarsíðuna (yfir 1000 íbúar)	31,2	34,3	34,5	3,9	1,8	414
Þéttbýli ekki við sjávarsíðuna	43,3	36,7	20,0	3,3	1,6	60
Þéttbýli við sjávarsíðuna (200 - 1000 íbúar)	44,2	25,6	30,2	3,4	1,8	43
Dreifbýli	42,2	37,8	20,0	3,3	1,8	45
<b>Búseta til 17 ára aldurs -flokkuð</b>						
Höfuðborgarsvæðið	31,4	28,7	39,9	4,0	1,9	799
Landsbyggðin	33,0	33,8	33,2	3,8	1,8	783
Útlönd	36,4	40,9	22,7	3,7	1,7	44
<b>Búseta til 17 ára aldurs</b>						
Á stór Reykjavíkursvæðinu	31,4	28,7	39,9	4,0	1,9	799
Í þéttbýli við sjávarsíðuna (yfir 1000 íbúar)	30,4	34,0	35,6	3,9	1,8	450
Í þéttbýli ekki við sjávarsíðuna (yfir 1000 íbúar)	43,8	29,7	26,6	3,4	1,7	64
Í þéttbýli við sjávarsíðuna (200 - 1000 íbúar)	40,7	22,9	36,4	3,6	2,0	118
Í þéttbýli ekki við sjávarsíðuna (200 - 1000 íbúar)	12,5	66,7	20,8	4,1	1,6	24
Í dreifbýli við sjávarsíðuna	37,5	29,2	33,3	3,6	1,9	48
Í dreifbýli ekki við sjávarsíðuna	30,4	45,6	24,1	3,7	1,7	79
Í útlöndum	36,4	40,9	22,7	3,7	1,7	44
<b>Fjöldi barna yngri en 18 ára á heimili</b>						
Ekkert	32,4	28,5	39,1	4,0	1,9	617
Eitt	33,5	31,7	34,9	3,8	1,9	436
Tvö	32,3	33,1	34,6	3,8	1,9	260
Þrjú	41,5	31,9	26,6	3,5	1,8	94
Fjögur eða fleiri	28,6	35,7	35,7	4,0	2,0	28
<b>Átt þú barn/börn</b>						
Nei	31,2	32,3	36,5	4,0	1,8	1466
Já	40,5	23,9	35,6	3,6	2,1	163
<b>Heimilistekjur</b>						
Lægra en 100.000 kr.	30,9	30,9	38,2	4,0	1,8	110
100.000 - 299.000 kr.	32,0	28,6	39,4	3,9	1,9	297
300.000 - 499.000 kr.	33,7	33,0	33,3	3,8	1,9	306
500.000 - 699.000 kr.	30,4	30,9	38,7	4,0	1,8	230
700.000 kr. og hærra	31,6	30,9	37,5	4,0	1,9	291

**Tafla.5. Meira úrval af góðum fiskréttum á veitingastöðum**

	Ósammála	Hvorki né	Sammála	Meðaltal	Staðalfrávik	Fjöldi
<b>Allir</b>	<b>23,8</b>	<b>29,9</b>	<b>46,3</b>	<b>4,4</b>	<b>1,9</b>	<b>1641</b>
<b>Kyn</b>						
Karl	24,1	31,9	44,1	4,3	1,8	706
Kona	23,7	28,4	48,0	4,5	1,9	934
<b>Aldur</b>						
17 - 21 ára	23,5	30,9	45,6	4,4	1,9	907
22 - 26 ára	24,3	28,6	47,1	4,4	1,9	734
<b>Ert þú í námi</b>						
Nei	21,3	29,7	49,0	4,4	1,9	249
Já	24,3	29,9	45,8	4,4	1,9	1392
<b>Hvernig býrð þú núna</b>						
Hjá foreldrum/öðrum fullorðnum	24,3	30,1	45,6	4,4	1,9	1043
Á eigin vegum	23,0	29,2	47,8	4,4	1,9	592
<b>Búseta - flokkuð</b>						
Höfuðborgarsvæðið	23,7	28,9	47,4	4,4	1,9	1059
Landsbyggðin	24,2	31,3	44,5	4,3	1,8	562
<b>Búseta</b>						
Stór Reykjavíkursvæðið	23,7	28,9	47,4	4,4	1,9	1059
Þéttbýli við sjávarsíðuna (yfir 1000 íbúar)	23,4	31,9	44,7	4,4	1,8	414
Þéttbýli ekki við sjávarsíðuna	25,0	33,3	41,7	4,1	1,8	60
Þéttbýli við sjávarsíðuna (200 - 1000 íbúar)	27,9	23,3	48,8	4,1	1,9	43
Dreifbýli	26,7	31,1	42,2	4,1	1,9	45
<b>Búseta til 17 ára aldurs -flokkuð</b>						
Höfuðborgarsvæðið	25,2	26,8	48,1	4,4	1,9	795
Landsbyggðin	23,0	32,1	45,0	4,3	1,8	783
Útlönd	18,6	37,2	44,2	4,6	1,6	43
<b>Búseta til 17 ára aldurs *</b>						
Á stór Reykjavíkursvæðinu	25,2	26,8	48,1	4,4	1,9	795
Í þéttbýli við sjávarsíðuna (yfir 1000 íbúar)	20,7	33,4	45,9	4,5	1,8	449
Í þéttbýli ekki við sjávarsíðuna (yfir 1000 íbúar)	28,1	25,0	46,9	4,2	1,9	64
Í þéttbýli við sjávarsíðuna (200 - 1000 íbúar)	25,6	26,5	47,9	4,3	1,9	117
Í þéttbýli ekki við sjávarsíðuna (200 - 1000 íbúar)	16,0	64,0	20,0	4,0	1,6	25
Í dreifbýli við sjávarsíðuna	33,3	20,8	45,8	4,1	2,1	48
Í dreifbýli ekki við sjávarsíðuna	23,8	35,0	41,3	4,2	1,9	80
Í útlöndum	18,6	37,2	44,2	4,6	1,6	43
<b>Fjöldi barna yngri en 18 ára á heimili</b>						
Ekkert	22,5	30,3	47,1	4,4	1,8	613
Eitt	25,5	28,5	46,0	4,4	2,0	435
Tvö	21,5	31,0	47,5	4,4	1,9	261
Þrjú	36,6	23,7	39,8	4,0	1,9	93
Fjögur eða fleiri	17,9	32,1	50,0	4,6	1,8	28
<b>Átt þú barn/börn</b>						
Nei	23,2	30,1	46,6	4,4	1,9	1463
Já	29,6	25,9	44,4	4,2	2,1	162
<b>Heimilistekjur</b>						
Lægra en 100.000 kr.	19,1	33,6	47,3	4,5	1,7	110
100.000 - 299.000 kr.	22,9	26,3	50,8	4,5	2,0	297
300.000 - 499.000 kr.	21,1	29,9	49,0	4,5	1,8	304
500.000 - 699.000 kr.	23,7	29,8	46,5	4,4	1,9	228
700.000 kr. og hærrí	27,0	27,7	45,3	4,3	1,9	289

**Tafla.6. Ef fiskur væri á boðstólum á skyndibitastöðum**

	Ósammála	Hvorki né	Sammála	Meðaltal	Staðalfrávik	Fjöldi
<b>Allir</b>	<b>35,5</b>	<b>30,2</b>	<b>34,3</b>	<b>3,8</b>	<b>2,0</b>	<b>1645</b>
<b>Kyn</b>	**			*		
Karl	33,0	28,4	38,6	3,9	2,0	707
Kona	37,5	31,5	31,1	3,7	2,0	937
<b>Aldur</b>						
17 - 21 ára	35,6	31,9	32,5	3,7	2,0	909
22 - 26 ára	35,3	28,0	36,7	3,9	2,0	736
<b>Ert þú í námi</b>						
Nei	31,7	29,3	39,0	4,0	2,1	249
Já	36,2	30,3	33,5	3,8	2,0	1396
<b>Hvernig býrð þú núna</b>						
Hjá foreldrum/öðrum fullorðnum	36,3	31,0	32,7	3,8	2,0	1047
Á eigin vegum	34,3	28,4	37,3	3,9	2,0	592
<b>Búseta - flokkuð</b>	*					
Höfuðborgarsvæðið	36,9	28,0	35,1	3,8	2,1	1063
Landsbyggðin	33,2	34,0	32,8	3,9	1,9	561
<b>Búseta</b>						
Stór Reykjavíkarsvæðið	36,9	28,0	35,1	3,8	2,1	1063
Þéttbýli við sjávarsíðuna (yfir 1000 íbúar)	31,7	34,6	33,7	3,9	1,9	413
Þéttbýli ekki við sjávarsíðuna	35,0	41,7	23,3	3,6	1,8	60
Þéttbýli við sjávarsíðuna (200 - 1000 íbúar)	41,9	23,3	34,9	3,6	2,0	43
Dreifbýli	35,6	28,9	35,6	3,8	2,0	45
<b>Búseta til 17 ára aldurs -flokkuð</b>						
Höfuðborgarsvæðið	37,8	27,4	34,8	3,8	2,1	799
Landsbyggðin	33,7	31,9	34,4	3,8	2,0	783
Útlönd	32,6	39,5	27,9	3,7	1,9	43
<b>Búseta til 17 ára aldurs</b>	*					
Á stór Reykjavíkarsvæðinu	37,8	27,4	34,8	3,8	2,1	799
Í þéttbýli við sjávarsíðuna (yfir 1000 íbúar)	32,1	33,3	34,6	3,9	1,9	448
Í þéttbýli ekki við sjávarsíðuna (yfir 1000 íbúar)	48,4	28,1	23,4	3,3	1,9	64
Í þéttbýli við sjávarsíðuna (200 - 1000 íbúar)	33,9	28,0	38,1	3,9	2,1	118
Í þéttbýli ekki við sjávarsíðuna (200 - 1000 íbúar)	16,0	56,0	28,0	4,2	1,7	25
Í dreifbýli við sjávarsíðuna	35,4	20,8	43,8	3,9	2,0	48
Í dreifbýli ekki við sjávarsíðuna	35,0	32,5	32,5	3,8	2,0	80
Í útlöndum	32,6	39,5	27,9	3,7	1,9	43
<b>Fjöldi barna yngri en 18 ára á heimili</b>						
Ekkert	34,8	28,8	36,4	3,9	2,0	615
Eitt	36,9	30,0	33,0	3,8	2,0	436
Tvö	34,1	33,7	32,2	3,7	2,0	261
Þrjú	42,6	24,5	33,0	3,6	1,9	94
Fjögur eða fleiri	35,7	17,9	46,4	4,1	2,2	28
<b>Átt þú barn/börn</b>						
Nei	35,1	30,8	34,1	3,8	2,0	1466
Já	41,1	23,3	35,6	3,6	2,2	163
<b>Heimilistekjur</b>						
Lægra en 100.000 kr.	24,5	35,5	40,0	4,2	1,8	110
100.000 - 299.000 kr.	32,7	29,6	37,7	3,9	2,1	297
300.000 - 499.000 kr.	35,4	26,6	38,0	3,8	2,0	305
500.000 - 699.000 kr.	34,1	30,1	35,8	4,0	2,0	229
700.000 kr. og hærra	40,2	27,1	32,6	3,7	2,0	291

## Að hver miklu leyti telur þú að eftirfarandi hafi áhrif á fiskneyslu þína?

Tafla.1. Foreldrar

	Letjandi áhrif	Hvorki né	Hvetjandi áhrif	Meðaltal	Staðalfrávik	Fjöldi
<b>Allir</b>	<b>3,6</b>	<b>16,0</b>	<b>80,4</b>	<b>5,9</b>	<b>1,4</b>	<b>1643</b>
<b>Kyn</b>				***		
Karl	4,0	17,7	78,3	5,7	1,4	706
Kona	3,3	14,7	81,9	6,0	1,3	936
<b>Aldur</b>	***			*		
17 - 21 ára	3,8	12,7	83,4	5,9	1,4	910
22 - 26 ára	3,3	20,1	76,7	5,8	1,4	733
<b>Ert þú í námi</b>	**			*		
Nei	3,6	23,6	72,8	5,7	1,5	250
Já	3,6	14,6	81,8	5,9	1,3	1393
<b>Hvernig býrð þú núna</b>	***			***		
Hjá foreldrum/öðrum fullorðnum	3,7	11,5	84,8	6,0	1,3	1045
Á eigin vegum	3,4	24,0	72,6	5,7	1,4	592
<b>Búseta - flokkuð</b>						
Höfuðborgarsvæðið	4,0	16,2	79,9	5,9	1,4	1063
Landsbyggðin	2,5	15,2	82,3	5,9	1,3	559
<b>Búseta</b>						
Stór Reykjavíkarsvæðið	4,0	16,2	79,9	5,9	1,4	1063
Þéttbýli við sjávarsíðuna (yfir 1000 íbúar)	2,4	15,6	82,0	5,9	1,3	411
Þéttbýli ekki við sjávarsíðuna	3,3	11,7	85,0	6,0	1,3	60
Þéttbýli við sjávarsíðuna (200 - 1000 íbúar)	2,3	18,6	79,1	5,8	1,4	43
Dreifbýli	2,2	13,3	84,4	6,0	1,2	45
<b>Búseta til 17 ára aldurs -flokkuð</b>						
Höfuðborgarsvæðið	4,8	15,5	79,8	5,8	1,4	796
Landsbyggðin	2,3	16,8	80,9	5,9	1,3	782
Útlönd	4,5	11,4	84,1	6,1	1,5	44
<b>Búseta til 17 ára aldurs</b>						
Á stór Reykjavíkarsvæðinu	4,8	15,5	79,8	5,8	1,4	796
Í þéttbýli við sjávarsíðuna (yfir 1000 íbúar)	1,1	15,2	83,7	6,0	1,2	448
Í þéttbýli ekki við sjávarsíðuna (yfir 1000 íbúar)	4,8	20,6	74,6	5,6	1,4	63
Í þéttbýli við sjávarsíðuna (200 - 1000 íbúar)	4,2	18,6	77,1	5,9	1,5	118
Í þéttbýli ekki við sjávarsíðuna (200 - 1000 íbúar)	0,0	24,0	76,0	5,6	1,2	25
Í dreifbýli við sjávarsíðuna	4,2	16,7	79,2	6,0	1,3	48
Í dreifbýli ekki við sjávarsíðuna	3,8	17,5	78,8	5,9	1,4	80
Í útlöndum	4,5	11,4	84,1	6,1	1,5	44
<b>Fjöldi barna yngri en 18 ára á heimili</b>						
Ekkert	4,1	18,5	77,4	5,8	1,4	616
Eitt	3,5	15,5	81,1	5,9	1,4	433
Tvö	2,7	14,6	82,8	5,9	1,3	261
Þrjú	5,3	7,4	87,2	6,0	1,4	94
Fjögur eða fleiri	7,1	7,1	85,7	5,9	1,6	28
<b>Átt þú barn/börn</b>	**					
Nei	3,7	15,1	81,2	5,9	1,4	1463
Já	3,1	24,5	72,4	5,7	1,4	163
<b>Heimilistekjur</b>						
Lægri en 100.000 kr.	2,7	23,6	73,6	5,9	1,4	110
100.000 - 299.000 kr.	3,7	19,6	76,7	5,8	1,4	296
300.000 - 499.000 kr.	3,9	17,7	78,4	5,8	1,4	305
500.000 - 699.000 kr.	3,9	13,9	82,2	5,9	1,4	230
700.000 kr. og hærrí	2,4	11,8	85,8	6,1	1,2	288



**Tafla.2. Maki**

	Letjandi áhrif	Hvorki né	Hvetjandi áhrif	Meðaltal	Staðalfrávik	Fjöldi
<b>Allir</b>	<b>13,7</b>	<b>51,2</b>	<b>35,2</b>	<b>4,4</b>	<b>1,6</b>	<b>1596</b>
<b>Kyn</b>	***			***		
Karl	14,8	55,8	29,4	4,3	1,5	684
Kona	12,8	47,7	39,4	4,6	1,6	911
<b>Aldur</b>	***			***		
17 - 21 ára	13,6	56,6	29,7	4,3	1,5	874
22 - 26 ára	13,7	44,6	41,7	4,6	1,6	722
<b>Ert þú í námi</b>	*			**		
Nei	11,4	45,1	43,5	4,7	1,6	246
Já	14,1	52,3	33,6	4,4	1,6	1350
<b>Hvernig býrð þú núna</b>	***			***		
Hjá foreldrum/öðrum fullorðnum	14,2	57,6	28,2	4,3	1,5	1014
Á eigin vegum	12,7	39,6	47,7	4,8	1,7	576
<b>Búseta - flokkuð</b>						
Höfuðborgarsvæðið	13,3	50,8	35,9	4,5	1,6	1042
Landsbyggðin	13,9	52,2	34,0	4,4	1,6	533
<b>Búseta</b>						
Stór Reykjavíkursvæðið	13,3	50,8	35,9	4,5	1,6	1042
Þéttbýli við sjávarsíðuna (yfir 1000 íbúar)	14,5	51,8	33,8	4,3	1,6	394
Þéttbýli ekki við sjávarsíðuna	12,3	59,6	28,1	4,2	1,4	57
Þéttbýli við sjávarsíðuna (200 - 1000 íbúar)	12,5	47,5	40,0	4,5	1,6	40
Dreifbýli	11,9	50,0	38,1	4,6	1,7	42
<b>Búseta til 17 ára aldurs -flokkuð</b>						
Höfuðborgarsvæðið	14,3	51,5	34,2	4,4	1,5	783
Landsbyggðin	13,0	50,3	36,7	4,5	1,6	749
Útlönd	20,5	50,0	29,5	4,2	1,8	44
<b>Búseta til 17 ára aldurs</b>						
Á stór Reykjavíkursvæðinu	14,3	51,5	34,2	4,4	1,5	783
Í þéttbýli við sjávarsíðuna (yfir 1000 íbúar)	11,7	51,6	36,7	4,5	1,6	428
Í þéttbýli ekki við sjávarsíðuna (yfir 1000 íbúar)	9,7	58,1	32,3	4,3	1,4	62
Í þéttbýli við sjávarsíðuna (200 - 1000 íbúar)	13,3	50,4	36,3	4,5	1,5	113
Í þéttbýli ekki við sjávarsíðuna (200 - 1000 íbúar)	17,4	43,5	39,1	4,5	1,4	23
Í dreifbýli við sjávarsíðuna	15,9	43,2	40,9	4,3	1,8	44
Í dreifbýli ekki við sjávarsíðuna	19,0	43,0	38,0	4,4	1,9	79
Í útlöndum	20,5	50,0	29,5	4,2	1,8	44
<b>Fjöldi barna yngri en 18 ára á heimili</b>	**					
Ekkert	13,9	48,3	37,8	4,5	1,6	603
Eitt	12,0	52,9	35,2	4,5	1,6	418
Tvö	9,2	59,4	31,5	4,4	1,4	251
Þrjú	24,2	47,3	28,6	4,0	1,7	91
Fjögur eða fleiri	25,0	35,7	39,3	4,4	2,0	28
<b>Átt þú barn/börn</b>	***			***		
Nei	13,7	53,3	33,0	4,4	1,6	1420
Já	13,8	31,4	54,7	4,9	1,8	159
<b>Heimilistekjur</b>	**					
Lægri en 100.000 kr.	14,6	49,5	35,9	4,5	1,6	103
100.000 - 299.000 kr.	14,1	41,2	44,7	4,7	1,7	291
300.000 - 499.000 kr.	13,8	44,8	41,4	4,5	1,6	297
500.000 - 699.000 kr.	14,1	52,3	33,6	4,4	1,6	220
700.000 kr. og hærrí	12,0	60,2	27,8	4,3	1,4	284

**Tafla.3. Vinir**

	Letjandi áhrif	Hvorki né	Hvetjandi áhrif	Meðaltal	Staðalfrávik	Fjöldi
<b>Allir</b>	<b>22,2</b>	<b>58,7</b>	<b>19,1</b>	<b>3,9</b>	<b>1,4</b>	<b>1635</b>
<b>Kyn</b>	***			***		
Karl	27,2	55,8	17,1	3,7	1,4	703
Kona	18,5	60,8	20,7	4,0	1,3	931
<b>Aldur</b>	***			***		
17 - 21 ára	26,6	56,1	17,3	3,8	1,4	906
22 - 26 ára	16,7	61,9	21,4	4,0	1,3	729
<b>Ert þú í námi</b>						
Nei	22,5	54,6	22,9	3,9	1,5	249
Já	22,2	59,4	18,5	3,9	1,3	1386
<b>Hvernig býrð þú núna</b>	**			***		
Hjá foreldrum/öðrum fullorðnum	25,2	57,1	17,8	3,8	1,4	1041
Á eigin vegum	17,2	61,2	21,6	4,0	1,3	588
<b>Búseta - flokkuð</b>						
Höfuðborgarsvæðið	21,5	58,8	19,8	3,9	1,3	1057
Landsbyggðin	23,0	59,1	18,0	3,8	1,4	557
<b>Búseta</b>						
Stór Reykjavíkursvæðið	21,5	58,8	19,8	3,9	1,3	1057
Þéttbýli við sjávarsíðuna (yfir 1000 íbúar)	23,9	60,2	15,9	3,8	1,4	410
Þéttbýli ekki við sjávarsíðuna	22,0	62,7	15,3	3,9	1,3	59
Þéttbýli við sjávarsíðuna (200 - 1000 íbúar)	16,3	53,5	30,2	4,3	1,5	43
Dreifbýli	22,2	48,9	28,9	4,1	1,6	45
<b>Búseta til 17 ára aldurs -flokkuð</b>						
Höfuðborgarsvæðið	23,9	56,9	19,2	3,8	1,4	792
Landsbyggðin	20,7	60,2	19,1	3,9	1,4	779
Útlönd	25,6	60,5	14,0	3,6	1,5	43
<b>Búseta til 17 ára aldurs</b>						
Á stór Reykjavíkursvæðinu	23,9	56,9	19,2	3,8	1,4	792
Í þéttbýli við sjávarsíðuna (yfir 1000 íbúar)	20,2	63,2	16,6	3,9	1,3	446
Í þéttbýli ekki við sjávarsíðuna (yfir 1000 íbúar)	22,6	64,5	12,9	3,7	1,2	62
Í þéttbýli við sjávarsíðuna (200 - 1000 íbúar)	18,6	56,8	24,6	4,1	1,4	118
Í þéttbýli ekki við sjávarsíðuna (200 - 1000 íbúar)	32,0	52,0	16,0	3,7	1,2	25
Í dreifbýli við sjávarsíðuna	12,5	56,3	31,3	4,4	1,4	48
Í dreifbýli ekki við sjávarsíðuna	26,3	50,0	23,8	3,9	1,6	80
Í útlöndum	25,6	60,5	14,0	3,6	1,5	43
<b>Fjöldi barna yngri en 18 ára á heimili</b>						
Ekkert	21,7	58,6	19,7	3,9	1,3	614
Eitt	20,7	61,8	17,5	3,9	1,4	429
Tvö	22,7	59,2	18,1	3,8	1,3	260
Þrjú	31,9	46,8	21,3	3,7	1,6	94
Fjögur eða fleiri	25,0	57,1	17,9	3,6	1,7	28
<b>Átt þú barn/börn</b>						
Nei	22,2	58,2	19,6	3,9	1,4	1456
Já	22,1	62,0	16,0	3,8	1,5	163
<b>Heimilistekjur</b>				*		
Lægri en 100.000 kr.	13,8	59,6	26,6	4,2	1,4	109
100.000 - 299.000 kr.	19,5	61,6	18,8	3,9	1,3	292
300.000 - 499.000 kr.	22,4	59,5	18,1	3,8	1,3	304
500.000 - 699.000 kr.	25,3	58,1	16,6	3,7	1,4	229
700.000 kr. og hærrí	24,7	56,6	18,8	3,8	1,4	288

**Tafla.4. Eigin börn**

	Letjandi áhrif	Hvorki né	Hvetjandi áhrif	Meðaltal	Staðalfrávik	Fjöldi
<b>Allir</b>	<b>13,6</b>	<b>73,1</b>	<b>13,3</b>	<b>3,9</b>	<b>1,3</b>	<b>1515</b>
<b>Kyn</b>	**			***		
Karl	16,2	73,5	10,3	3,8	1,3	649
Kona	11,7	72,8	15,5	4,1	1,4	865
<b>Aldur</b>	***			***		
17 - 21 ára	17,8	72,3	9,9	3,7	1,4	828
22 - 26 ára	8,6	74,1	17,3	4,2	1,3	687
<b>Ert þú í námi</b>	***			***		
Nei	7,1	72,9	20,0	4,3	1,3	240
Já	14,8	73,2	12,0	3,9	1,3	1275
<b>Hvernig býrð þú núna</b>	***			***		
Hjá foreldrum/öðrum fullorðnum	15,9	74,0	10,1	3,8	1,3	958
Á eigin vegum	9,6	71,5	18,9	4,2	1,3	551
<b>Búseta - flokkuð</b>						
Höfuðborgarsvæðið	12,3	75,3	12,4	3,9	1,3	984
Landsbyggðin	15,5	70,0	14,5	3,9	1,5	510
<b>Búseta</b>	*			*		
Stór Reykjavíkursvæðið	12,3	75,3	12,4	3,9	1,3	984
Þéttbýli við sjávarsíðuna (yfir 1000 íbúar)	18,0	68,8	13,2	3,8	1,5	378
Þéttbýli ekki við sjávarsíðuna	3,6	82,1	14,3	4,3	1,0	56
Þéttbýli við sjávarsíðuna (200 - 1000 íbúar)	7,7	69,2	23,1	4,3	1,4	39
Dreifbýli	16,2	64,9	18,9	3,9	1,6	37
<b>Búseta til 17 ára aldurs -flokkuð</b>						
Höfuðborgarsvæðið	11,9	76,7	11,5	3,9	1,2	741
Landsbyggðin	15,1	69,9	15,0	3,9	1,4	714
Útlönd	17,1	68,3	14,6	3,9	1,6	41
<b>Búseta til 17 ára aldurs</b>						
Á stór Reykjavíkursvæðinu	11,9	76,7	11,5	3,9	1,2	741
Í þéttbýli við sjávarsíðuna (yfir 1000 íbúar)	15,3	71,0	13,6	3,9	1,4	411
Í þéttbýli ekki við sjávarsíðuna (yfir 1000 íbúar)	13,1	78,7	8,2	3,8	1,2	61
Í þéttbýli við sjávarsíðuna (200 - 1000 íbúar)	14,0	66,4	19,6	4,1	1,5	107
Í þéttbýli ekki við sjávarsíðuna (200 - 1000 íbúar)	23,8	52,4	23,8	3,9	1,7	21
Í dreifbýli við sjávarsíðuna	17,1	70,7	12,2	3,8	1,5	41
Í dreifbýli ekki við sjávarsíðuna	13,7	65,8	20,5	4,1	1,5	73
Í útlöndum	17,1	68,3	14,6	3,9	1,6	41
<b>Fjöldi barna yngri en 18 ára á heimili</b>	***			**		
Ekkert	12,1	78,5	9,3	3,8	1,2	578
Eitt	11,7	70,6	17,7	4,1	1,4	401
Tvö	13,6	71,2	15,3	4,0	1,3	236
Þrjú	25,3	57,5	17,2	3,7	1,7	87
Fjögur eða fleiri	11,5	57,7	30,8	4,5	1,8	26
<b>Átt þú barn/börn</b>	***			***		
Nei	14,3	76,8	8,9	3,8	1,2	1339
Já	7,5	43,5	49,1	5,0	1,6	161
<b>Heimilistekjur</b>						
Lægri en 100.000 kr.	11,6	78,9	9,5	3,9	1,2	95
100.000 - 299.000 kr.	12,0	72,4	15,5	4,1	1,4	283
300.000 - 499.000 kr.	10,9	74,0	15,1	4,0	1,3	285
500.000 - 699.000 kr.	12,9	73,8	13,3	3,9	1,2	210
700.000 kr. og hærrí	11,9	74,3	13,8	4,0	1,3	269

**Tafla.5. Auglýsingar**

	Letjandi áhrif	Hvorki né	Hvetjandi áhrif	Meðaltal	Staðalfrávik	Fjöldi
<b>Allir</b>	<b>17,6</b>	<b>62,0</b>	<b>20,4</b>	<b>3,9</b>	<b>1,3</b>	<b>1636</b>
<b>Kyn</b>						
Karl	19,0	62,7	18,3	3,8	1,3	705
Kona	16,6	61,6	21,8	4,0	1,3	930
<b>Aldur</b>						
17 - 21 ára	21,5	59,4	19,1	3,8	1,4	906
22 - 26 ára	12,7	65,3	21,9	4,0	1,2	730
<b>Ert þú í námi</b>						
Nei	14,5	65,5	20,1	4,0	1,3	249
Já	18,2	61,4	20,4	3,9	1,3	1387
<b>Hvernig býrð þú núna</b>						
Hjá foreldrum/öðrum fullorðnum	20,6	58,9	20,5	3,8	1,4	1039
Á eigin vegum	12,4	67,3	20,3	4,0	1,2	591
<b>Búseta - flokkuð</b>						
Höfuðborgarsvæðið	16,1	62,9	21,1	4,0	1,2	1059
Landsbyggðin	20,3	60,4	19,2	3,8	1,4	556
<b>Búseta</b>						
Stór Reykjavíkursvæðið	16,1	62,9	21,1	4,0	1,2	1059
Þéttbýli við sjávarsíðuna (yfir 1000 íbúar)	23,5	57,7	18,8	3,7	1,4	409
Þéttbýli ekki við sjávarsíðuna	6,7	76,7	16,7	4,2	0,8	60
Þéttbýli við sjávarsíðuna (200 - 1000 íbúar)	11,6	60,5	27,9	4,2	1,1	43
Dreifbýli	18,2	63,6	18,2	3,8	1,4	44
<b>Búseta til 17 ára aldurs -flokkuð</b>						
Höfuðborgarsvæðið	15,9	62,8	21,3	4,0	1,2	792
Landsbyggðin	19,4	61,5	19,1	3,8	1,3	779
Útlönd	15,9	56,8	27,3	4,0	1,5	44
<b>Búseta til 17 ára aldurs</b>						
Á stór Reykjavíkursvæðinu	15,9	62,8	21,3	4,0	1,2	792
Í þéttbýli við sjávarsíðuna (yfir 1000 íbúar)	21,7	61,2	17,2	3,7	1,3	448
Í þéttbýli ekki við sjávarsíðuna (yfir 1000 íbúar)	11,1	73,0	15,9	3,9	1,1	63
Í þéttbýli við sjávarsíðuna (200 - 1000 íbúar)	14,4	65,3	20,3	3,8	1,2	118
Í þéttbýli ekki við sjávarsíðuna (200 - 1000 íbúar)	21,7	47,8	30,4	3,9	1,6	23
Í dreifbýli við sjávarsíðuna	14,6	58,3	27,1	4,1	1,3	48
Í dreifbýli ekki við sjávarsíðuna	22,8	54,4	22,8	3,8	1,5	79
Í útlöndum	15,9	56,8	27,3	4,0	1,5	44
<b>Fjöldi barna yngri en 18 ára á heimili</b>						
Ekkert	16,3	63,1	20,6	3,9	1,2	613
Eitt	16,9	62,6	20,4	3,9	1,3	431
Tvö	16,1	65,1	18,8	3,9	1,3	261
Þrjú	30,1	43,0	26,9	3,8	1,6	93
Fjögur eða fleiri	21,4	53,6	25,0	3,9	1,5	28
<b>Átt þú barn/börn</b>						
Nei	17,5	61,8	20,7	3,9	1,3	1457
Já	17,9	64,8	17,3	3,9	1,4	162
<b>Heimilistekjur</b>						
Lægra en 100.000 kr.	11,9	68,8	19,3	4,1	1,2	109
100.000 - 299.000 kr.	15,6	61,0	23,4	4,0	1,3	295
300.000 - 499.000 kr.	15,2	62,4	22,4	4,0	1,2	303
500.000 - 699.000 kr.	15,3	64,6	20,1	3,9	1,3	229
700.000 kr. og hærra	18,7	60,9	20,4	3,9	1,3	289

**Tafla.6. Verðlag á fiski**

	Letjandi áhrif	Hvorki né	Hvetjandi áhrif	Meðaltal	Staðalfrávik	Fjöldi
<b>Allir</b>	<b>27,5</b>	<b>51,1</b>	<b>21,4</b>	<b>3,8</b>	<b>1,5</b>	<b>1633</b>
<b>Kyn</b>				*		
Karl	28,1	53,0	18,9	3,7	1,5	700
Kona	27,0	49,7	23,3	3,9	1,5	932
<b>Aldur</b>	**					
17 - 21 ára	25,3	54,7	20,1	3,8	1,4	902
22 - 26 ára	30,2	46,8	23,0	3,9	1,5	731
<b>Ert þú í námi</b>						
Nei	30,9	50,2	18,9	3,8	1,6	249
Já	26,9	51,3	21,8	3,8	1,5	1384
<b>Hvernig býrð þú núna</b>	**					
Hjá foreldrum/öðrum fullorðnum	25,1	53,7	21,2	3,8	1,5	1039
Á eigin vegum	31,8	46,4	21,8	3,9	1,5	588
<b>Búseta - flokkuð</b>	***					
Höfuðborgarsvæðið	28,9	47,5	23,6	3,9	1,5	1055
Landsbyggðin	24,6	58,0	17,4	3,8	1,4	557
<b>Búseta</b>	*					
Stór Reykjavíkursvæðið	28,9	47,5	23,6	3,9	1,5	1055
Þéttbýli við sjávarsíðuna (yfir 1000 íbúar)	26,1	56,8	17,1	3,7	1,5	410
Þéttbýli ekki við sjávarsíðuna	21,7	61,7	16,7	3,9	1,0	60
Þéttbýli við sjávarsíðuna (200 - 1000 íbúar)	18,6	62,8	18,6	4,0	1,2	43
Dreifbýli	20,5	59,1	20,5	3,9	1,4	44
<b>Búseta til 17 ára aldurs -flokkuð</b>				*		
Höfuðborgarsvæðið	26,0	49,8	24,1	3,9	1,5	791
Landsbyggðin	28,7	52,6	18,7	3,7	1,4	777
Útlönd	29,5	45,5	25,0	4,0	1,6	44
<b>Búseta til 17 ára aldurs</b>						
Á stór Reykjavíkursvæðinu	26,0	49,8	24,1	3,9	1,5	791
Í þéttbýli við sjávarsíðuna (yfir 1000 íbúar)	29,3	52,3	18,3	3,7	1,5	447
Í þéttbýli ekki við sjávarsíðuna (yfir 1000 íbúar)	32,3	54,8	12,9	3,7	1,1	62
Í þéttbýli við sjávarsíðuna (200 - 1000 íbúar)	24,6	55,1	20,3	3,8	1,4	118
Í þéttbýli ekki við sjávarsíðuna (200 - 1000 íbúar)	21,7	52,2	26,1	4,2	1,5	23
Í dreifbýli við sjávarsíðuna	23,4	59,6	17,0	3,6	1,3	47
Í dreifbýli ekki við sjávarsíðuna	33,8	45,0	21,3	3,8	1,6	80
Í útlöndum	29,5	45,5	25,0	4,0	1,6	44
<b>Fjöldi barna yngri en 18 ára á heimili</b>	*					
Ekkert	30,1	48,0	21,8	3,8	1,5	614
Eitt	24,3	53,0	22,7	3,9	1,5	432
Tvö	27,2	57,1	15,7	3,7	1,4	261
Þrjú	29,3	46,7	23,9	3,8	1,5	92
Fjögur eða fleiri	17,9	39,3	42,9	4,2	1,5	28
<b>Átt þú barn/börn</b>	*					
Nei	26,5	51,7	21,9	3,9	1,5	1454
Já	35,8	46,9	17,3	3,6	1,7	162
<b>Heimilistekjur</b>	*					
Lægri en 100.000 kr.	31,2	50,5	18,3	3,7	1,5	109
100.000 - 299.000 kr.	29,3	42,5	28,2	4,0	1,6	294
300.000 - 499.000 kr.	28,9	48,4	22,7	3,8	1,5	304
500.000 - 699.000 kr.	30,8	50,2	18,9	3,7	1,4	227
700.000 kr. og hærrí	24,2	56,4	19,4	3,9	1,4	289

**Tafla.7. Aðgengi að fiski**

	Letjandi áhrif	Hvorki né	Hvetjandi áhrif	Meðaltal	Staðalfrávik	Fjöldi
<b>Allir</b>	<b>15,7</b>	<b>51,2</b>	<b>33,1</b>	<b>4,3</b>	<b>1,4</b>	<b>1636</b>
<b>Kyn</b>	*			**		
Karl	15,8	54,6	29,6	4,2	1,4	702
Kona	15,6	48,7	35,7	4,4	1,4	933
<b>Aldur</b>	**			***		
17 - 21 ára	16,4	54,5	29,1	4,2	1,4	904
22 - 26 ára	14,9	47,1	38,0	4,5	1,4	732
<b>Ert þú í námi</b>				**		
Nei	12,9	50,2	36,9	4,5	1,5	249
Já	16,2	51,4	32,4	4,3	1,4	1387
<b>Hvernig býrð þú núna</b>	**			**		
Hjá foreldrum/öðrum fullorðnum	14,6	54,7	30,7	4,2	1,4	1039
Á eigin vegum	17,4	45,0	37,6	4,5	1,5	591
<b>Búseta - flokkuð</b>						
Höfuðborgarsvæðið	14,7	52,2	33,1	4,3	1,3	1058
Landsbyggðin	16,9	49,6	33,6	4,3	1,6	557
<b>Búseta</b>						
Stór Reykjavíkursvæðið	14,7	52,2	33,1	4,3	1,3	1058
Þéttbýli við sjávarsíðuna (yfir 1000 íbúar)	19,8	46,8	33,4	4,2	1,7	410
Þéttbýli ekki við sjávarsíðuna	6,7	61,7	31,7	4,3	1,0	60
Þéttbýli við sjávarsíðuna (200 - 1000 íbúar)	7,0	55,8	37,2	4,7	1,4	43
Dreifbýli	13,6	52,3	34,1	4,4	1,6	44
<b>Búseta til 17 ára aldurs -flokkuð</b>	**					
Höfuðborgarsvæðið	13,3	55,5	31,2	4,3	1,3	791
Landsbyggðin	17,5	47,1	35,3	4,3	1,5	781
Útlönd	23,3	44,2	32,6	4,2	1,5	43
<b>Búseta til 17 ára aldurs</b>						
Á stór Reykjavíkursvæðinu	13,3	55,5	31,2	4,3	1,3	791
Í þéttbýli við sjávarsíðuna (yfir 1000 íbúar)	16,3	48,1	35,6	4,4	1,5	447
Í þéttbýli ekki við sjávarsíðuna (yfir 1000 íbúar)	23,8	50,8	25,4	4,0	1,2	63
Í þéttbýli við sjávarsíðuna (200 - 1000 íbúar)	16,9	43,2	39,8	4,5	1,6	118
Í þéttbýli ekki við sjávarsíðuna (200 - 1000 íbúar)	16,0	48,0	36,0	4,4	1,4	25
Í dreifbýli við sjávarsíðuna	14,6	47,9	37,5	4,5	1,5	48
Í dreifbýli ekki við sjávarsíðuna	22,5	43,8	33,8	4,2	1,8	80
Í útlöndum	23,3	44,2	32,6	4,2	1,5	43
<b>Fjöldi barna yngri en 18 ára á heimili</b>						
Ekkert	17,2	47,6	35,1	4,3	1,5	615
Eitt	14,2	52,2	33,6	4,4	1,4	429
Tvö	13,8	57,1	29,1	4,3	1,4	261
Þrjú	18,3	45,2	36,6	4,3	1,4	93
Fjögur eða fleiri	10,7	46,4	42,9	4,5	1,4	28
<b>Átt þú barn/börn</b>						
Nei	15,7	51,5	32,8	4,3	1,4	1456
Já	15,3	48,5	36,2	4,5	1,5	163
<b>Heimilistekjur</b>						
Lægri en 100.000 kr.	21,1	46,8	32,1	4,3	1,4	109
100.000 - 299.000 kr.	17,6	44,9	37,5	4,5	1,5	296
300.000 - 499.000 kr.	13,1	49,5	37,4	4,5	1,4	305
500.000 - 699.000 kr.	16,3	53,7	30,0	4,2	1,3	227
700.000 kr. og hærrí	13,2	53,5	33,3	4,3	1,3	288

**Tafla.8. Stjórnvöld/opinber stefna í sjávarútvegsmálum**

	Letjandi áhrif	Hvorki né	Hvetjandi áhrif	Meðaltal	Staðalfrávik	Fjöldi
<b>Allir</b>	<b>18,8</b>	<b>73,2</b>	<b>8,0</b>	<b>3,7</b>	<b>1,2</b>	<b>1636</b>
<b>Kyn</b>	*			*		
Karl	22,0	69,8	8,3	3,6	1,3	701
Kona	16,5	75,7	7,8	3,7	1,1	934
<b>Aldur</b>	***			**		
17 - 21 ára	22,0	69,2	8,7	3,6	1,3	904
22 - 26 ára	14,9	78,0	7,1	3,8	1,1	732
<b>Ert þú í námi</b>						
Nei	14,9	78,6	6,5	3,7	1,1	248
Já	19,5	72,2	8,3	3,7	1,2	1388
<b>Hvernig býrð þú núna</b>						
Hjá foreldrum/öðrum fullorðnum	20,4	71,2	8,4	3,6	1,2	1039
Á eigin vegum	16,1	76,5	7,4	3,7	1,1	591
<b>Búseta - flokkuð</b>						
Höfuðborgarsvæðið	17,7	74,0	8,3	3,7	1,1	1059
Landsbyggðin	20,3	72,5	7,2	3,6	1,2	556
<b>Búseta</b>						
Stór Reykjavíkursvæðið	17,7	74,0	8,3	3,7	1,1	1059
Þéttbýli við sjávarsíðuna (yfir 1000 íbúar)	21,8	70,2	8,1	3,6	1,3	409
Þéttbýli ekki við sjávarsíðuna	10,0	81,7	8,3	4,0	1,0	60
Þéttbýli við sjávarsíðuna (200 - 1000 íbúar)	14,0	83,7	2,3	3,7	0,9	43
Dreifbýli	27,3	70,5	2,3	3,5	1,2	44
<b>Búseta til 17 ára aldurs -flokkuð</b>						
Höfuðborgarsvæðið	17,7	74,2	8,1	3,7	1,1	792
Landsbyggðin	19,8	72,3	8,0	3,6	1,2	779
Útlönd	18,2	72,7	9,1	3,7	1,3	44
<b>Búseta til 17 ára aldurs</b>						
Á stór Reykjavíkursvæðinu	17,7	74,2	8,1	3,7	1,1	792
Í þéttbýli við sjávarsíðuna (yfir 1000 íbúar)	21,0	70,9	8,1	3,6	1,3	447
Í þéttbýli ekki við sjávarsíðuna (yfir 1000 íbúar)	11,1	84,1	4,8	3,8	1,0	63
Í þéttbýli við sjávarsíðuna (200 - 1000 íbúar)	16,9	73,7	9,3	3,7	1,2	118
Í þéttbýli ekki við sjávarsíðuna (200 - 1000 íbúar)	16,7	75,0	8,3	3,8	1,1	24
Í dreifbýli við sjávarsíðuna	25,5	61,7	12,8	3,7	1,5	47
Í dreifbýli ekki við sjávarsíðuna	21,3	73,8	5,0	3,6	1,2	80
Í útlöndum	18,2	72,7	9,1	3,7	1,3	44
<b>Fjöldi barna yngri en 18 ára á heimili</b>						
Ekkert	17,2	73,5	9,3	3,8	1,1	615
Eitt	17,9	76,1	6,0	3,6	1,2	431
Tvö	20,5	72,6	6,9	3,6	1,3	259
Þrjú	29,0	61,3	9,7	3,4	1,3	93
Fjögur eða fleiri	17,9	67,9	14,3	3,8	1,3	28
<b>Átt þú barn/börn</b>	**					
Nei	18,7	72,5	8,8	3,7	1,2	1457
Já	19,1	79,6	1,2	3,5	1,1	162
<b>Heimilistekjur</b>						
Lægri en 100.000 kr.	16,5	73,4	10,1	3,8	1,1	109
100.000 - 299.000 kr.	15,5	75,0	9,5	3,8	1,2	296
300.000 - 499.000 kr.	18,4	72,4	9,2	3,7	1,2	304
500.000 - 699.000 kr.	21,1	73,2	5,7	3,6	1,1	228
700.000 kr. og hærrí	18,4	72,9	8,7	3,7	1,2	288

**Tafla.9. Fiskiðnaðurinn**

	Letjandi áhrif	Hvorki né	Hvetjandi áhrif	Meðaltal	Staðalfrávik	Fjöldi
<b>Allir</b>	<b>14,7</b>	<b>71,0</b>	<b>14,4</b>	<b>3,9</b>	<b>1,2</b>	<b>1636</b>
<b>Kyn</b>	*					
Karl	16,9	67,6	15,6	3,9	1,3	700
Kona	13,0	73,5	13,5	3,9	1,1	935
<b>Aldur</b>	***			**		
17 - 21 ára	17,7	67,3	15,0	3,8	1,3	906
22 - 26 ára	11,0	75,5	13,6	4,0	1,1	730
<b>Ert þú í námi</b>	**					
Nei	9,3	79,4	11,3	4,0	1,1	247
Já	15,6	69,5	14,9	3,9	1,2	1389
<b>Hvernig býrð þú núna</b>	*					
Hjá foreldrum/öðrum fullorðnum	16,5	68,5	15,0	3,9	1,2	1042
Á eigin vegum	11,6	75,0	13,4	4,0	1,1	588
<b>Búseta - flokkuð</b>						
Höfuðborgarsvæðið	13,8	72,8	13,4	3,9	1,1	1060
Landsbyggðin	15,7	68,1	16,2	3,9	1,3	555
<b>Búseta</b>						
Stór Reykjavíkursvæðið	13,8	72,8	13,4	3,9	1,1	1060
Þéttbýli við sjávarsíðuna (yfir 1000 íbúar)	17,6	65,4	16,9	3,9	1,3	408
Þéttbýli ekki við sjávarsíðuna	6,7	80,0	13,3	4,1	0,8	60
Þéttbýli við sjávarsíðuna (200 - 1000 íbúar)	9,3	74,4	16,3	4,1	0,8	43
Dreifbýli	15,9	70,5	13,6	3,9	1,2	44
<b>Búseta til 17 ára aldurs -flokkuð</b>						
Höfuðborgarsvæðið	12,6	74,2	13,1	3,9	1,1	792
Landsbyggðin	16,2	67,9	15,9	3,9	1,3	779
Útlönd	18,2	68,2	13,6	3,7	1,2	44
<b>Búseta til 17 ára aldurs</b>						
Á stór Reykjavíkursvæðinu	12,6	74,2	13,1	3,9	1,1	792
Í þéttbýli við sjávarsíðuna (yfir 1000 íbúar)	16,6	65,5	17,9	3,9	1,3	446
Í þéttbýli ekki við sjávarsíðuna (yfir 1000 íbúar)	12,7	79,4	7,9	3,8	1,0	63
Í þéttbýli við sjávarsíðuna (200 - 1000 íbúar)	16,1	68,6	15,3	3,8	1,1	118
Í þéttbýli ekki við sjávarsíðuna (200 - 1000 íbúar)	16,7	70,8	12,5	3,9	1,2	24
Í dreifbýli við sjávarsíðuna	10,4	66,7	22,9	4,2	1,3	48
Í dreifbýli ekki við sjávarsíðuna	20,0	71,3	8,8	3,7	1,3	80
Í útlöndum	18,2	68,2	13,6	3,7	1,2	44
<b>Fjöldi barna yngri en 18 ára á heimili</b>						
Ekkert	14,2	71,5	14,3	3,9	1,1	614
Eitt	13,6	73,0	13,4	3,9	1,2	433
Tvö	13,1	71,0	15,8	4,0	1,2	259
Þrjú	23,7	58,1	18,3	3,8	1,4	93
Fjögur eða fleiri	28,6	57,1	14,3	3,6	1,4	28
<b>Átt þú barn/börn</b>	*					
Nei	14,6	70,1	15,2	3,9	1,2	1457
Já	14,2	79,0	6,8	3,8	1,1	162
<b>Heimilistekjur</b>						
Lægri en 100.000 kr.	11,9	73,4	14,7	3,9	1,0	109
100.000 - 299.000 kr.	11,2	71,8	17,0	4,1	1,2	294
300.000 - 499.000 kr.	12,5	72,6	14,9	3,9	1,1	303
500.000 - 699.000 kr.	15,7	70,7	13,5	3,9	1,2	229
700.000 kr. og hærrí	14,9	67,5	17,6	4,0	1,2	289



**Tafla.10. Næringarfræðingar**

	Letjandi áhrif	Hvorki né	Hvetjandi áhrif	Meðaltal	Staðalfrávik	Fjöldi
<b>Allir</b>	<b>9,8</b>	<b>42,3</b>	<b>47,9</b>	<b>4,7</b>	<b>1,5</b>	<b>1638</b>
<b>Kyn</b>	***			***		
Karl	13,2	50,1	36,6	4,3	1,5	702
Kona	7,3	36,5	56,3	4,9	1,5	935
<b>Aldur</b>	**					
17 - 21 ára	12,2	41,1	46,7	4,6	1,6	905
22 - 26 ára	7,0	43,8	49,2	4,7	1,4	733
<b>Ert þú í námi</b>	**					
Nei	8,9	53,2	37,9	4,5	1,4	248
Já	10,0	40,4	49,6	4,7	1,5	1390
<b>Hvernig býrð þú núna</b>	*					
Hjá foreldrum/öðrum fullorðnum	11,0	40,2	48,8	4,6	1,5	1041
Á eigin vegum	7,8	45,7	46,5	4,7	1,4	591
<b>Búseta - flokkuð</b>				*		
Höfuðborgarsvæðið	9,0	41,0	50,0	4,7	1,5	1062
Landsbyggðin	10,8	45,2	44,0	4,6	1,5	555
<b>Búseta</b>	*					
Stór Reykjavíkursvæðið	9,0	41,0	50,0	4,7	1,5	1062
Þéttbýli við sjávarsíðuna (yfir 1000 íbúar)	12,0	44,0	44,0	4,5	1,6	407
Þéttbýli ekki við sjávarsíðuna	1,7	46,7	51,7	4,9	1,2	60
Þéttbýli við sjávarsíðuna (200 - 1000 íbúar)	7,0	48,8	44,2	4,7	1,4	43
Dreifbýli	15,6	51,1	33,3	4,2	1,5	45
<b>Búseta til 17 ára aldurs -flokkuð</b>						
Höfuðborgarsvæðið	8,4	41,5	50,1	4,7	1,4	795
Landsbyggðin	10,8	43,4	45,8	4,6	1,5	778
Útlönd	11,4	36,4	52,3	4,8	1,6	44
<b>Búseta til 17 ára aldurs</b>						
Á stór Reykjavíkursvæðinu	8,4	41,5	50,1	4,7	1,4	795
Í þéttbýli við sjávarsíðuna (yfir 1000 íbúar)	11,0	44,5	44,5	4,6	1,5	445
Í þéttbýli ekki við sjávarsíðuna (yfir 1000 íbúar)	9,5	47,6	42,9	4,5	1,3	63
Í þéttbýli við sjávarsíðuna (200 - 1000 íbúar)	11,9	39,0	49,2	4,6	1,6	118
Í þéttbýli ekki við sjávarsíðuna (200 - 1000 íbúar)	8,3	58,3	33,3	4,4	1,2	24
Í dreifbýli við sjávarsíðuna	10,4	43,8	45,8	4,6	1,6	48
Í dreifbýli ekki við sjávarsíðuna	10,0	36,3	53,8	4,8	1,6	80
Í útlöndum	11,4	36,4	52,3	4,8	1,6	44
<b>Fjöldi barna yngri en 18 ára á heimili</b>						
Ekkert	8,9	41,1	49,9	4,7	1,5	615
Eitt	9,7	43,2	47,1	4,6	1,5	433
Tvö	8,9	44,4	46,7	4,7	1,4	259
Þrjú	17,0	34,0	48,9	4,5	1,7	94
Fjögur eða fleiri	18,5	40,7	40,7	4,4	1,9	27
<b>Átt þú barn/börn</b>	**					
Nei	9,6	41,2	49,2	4,7	1,5	1458
Já	11,0	53,4	35,6	4,5	1,6	163
<b>Heimilistekjur</b>						
Lægri en 100.000 kr.	10,1	46,8	43,1	4,6	1,5	109
100.000 - 299.000 kr.	8,1	43,6	48,3	4,8	1,5	296
300.000 - 499.000 kr.	8,5	42,3	49,2	4,7	1,4	305
500.000 - 699.000 kr.	9,3	46,5	44,2	4,6	1,4	226
700.000 kr. og hærrí	9,7	37,4	52,9	4,7	1,5	289

Tafla.11. Læknar

	Letjandi áhrif	Hvorki né	Hvetjandi áhrif	Meðaltal	Staðalfrávik	Fjöldi
<b>Allir</b>	<b>10,3</b>	<b>48,4</b>	<b>41,4</b>	<b>4,5</b>	<b>1,4</b>	<b>1639</b>
<b>Kyn</b>	***			***		
Karl	13,6	53,7	32,7	4,2	1,4	704
Kona	7,7	44,4	47,9	4,7	1,4	934
<b>Aldur</b>	**			*		
17 - 21 ára	12,5	47,0	40,6	4,4	1,5	907
22 - 26 ára	7,5	50,1	42,3	4,6	1,3	732
<b>Ert þú í námi</b>	**					
Nei	10,9	56,5	32,7	4,4	1,4	248
Já	10,1	46,9	42,9	4,5	1,4	1391
<b>Hvernig býrð þú núna</b>	*					
Hjá foreldrum/öðrum fullorðnum	11,1	45,6	43,2	4,5	1,5	1043
Á eigin vegum	8,6	52,9	38,5	4,5	1,4	590
<b>Búseta - flokkuð</b>						
Höfuðborgarsvæðið	9,3	47,4	43,3	4,5	1,4	1062
Landsbyggðin	11,5	50,7	37,8	4,4	1,5	556
<b>Búseta</b>	*			*		
Stór Reykjavíkursvæðið	9,3	47,4	43,3	4,5	1,4	1062
Þéttbýli við sjávarsíðuna (yfir 1000 íbúar)	13,2	49,5	37,3	4,4	1,5	408
Þéttbýli ekki við sjávarsíðuna	1,7	53,3	45,0	4,8	1,1	60
Þéttbýli við sjávarsíðuna (200 - 1000 íbúar)	4,7	51,2	44,2	4,8	1,4	43
Dreifbýli	15,6	57,8	26,7	4,0	1,3	45
<b>Búseta til 17 ára aldurs -flokkuð</b>	*					
Höfuðborgarsvæðið	8,4	47,8	43,8	4,6	1,4	795
Landsbyggðin	11,4	49,8	38,8	4,4	1,5	779
Útlönd	13,6	31,8	54,5	4,7	1,7	44
<b>Búseta til 17 ára aldurs</b>						
Á stór Reykjavíkursvæðinu	8,4	47,8	43,8	4,6	1,4	795
Í þéttbýli við sjávarsíðuna (yfir 1000 íbúar)	12,1	50,8	37,1	4,4	1,5	447
Í þéttbýli ekki við sjávarsíðuna (yfir 1000 íbúar)	11,1	57,1	31,7	4,2	1,3	63
Í þéttbýli við sjávarsíðuna (200 - 1000 íbúar)	11,0	44,1	44,9	4,4	1,5	118
Í þéttbýli ekki við sjávarsíðuna (200 - 1000 íbúar)	13,0	60,9	26,1	4,1	1,3	23
Í dreifbýli við sjávarsíðuna	10,4	52,1	37,5	4,5	1,4	48
Í dreifbýli ekki við sjávarsíðuna	8,8	42,5	48,8	4,8	1,5	80
Í útlöndum	13,6	31,8	54,5	4,7	1,7	44
<b>Fjöldi barna yngri en 18 ára á heimili</b>						
Ekkert	9,8	49,0	41,2	4,5	1,4	614
Eitt	9,9	47,3	42,7	4,5	1,5	433
Tvö	8,9	49,0	42,1	4,5	1,4	259
Þrjú	20,2	42,6	37,2	4,2	1,6	94
Fjögur eða fleiri	21,4	46,4	32,1	4,2	1,9	28
<b>Átt þú barn/börn</b>	*					
Nei	10,0	47,3	42,7	4,5	1,4	1459
Já	11,7	56,4	31,9	4,4	1,5	163
<b>Heimilistekjur</b>						
Lægri en 100.000 kr.	8,3	53,2	38,5	4,5	1,4	109
100.000 - 299.000 kr.	8,8	48,8	42,4	4,6	1,4	295
300.000 - 499.000 kr.	9,2	49,3	41,4	4,5	1,4	304
500.000 - 699.000 kr.	10,0	51,1	38,9	4,4	1,4	229
700.000 kr. og hærrí	9,3	42,8	47,9	4,6	1,5	290

**Tafla.12. Tískustraumar**

	Letjandi áhrif	Hvorki né	Hvetjandi áhrif	Meðaltal	Staðalfrávik	Fjöldi
<b>Allir</b>	<b>20,2</b>	<b>68,4</b>	<b>11,4</b>	<b>3,7</b>	<b>1,3</b>	<b>1636</b>
<b>Kyn</b>	**			**		
Karl	23,6	66,4	10,0	3,6	1,3	700
Kona	17,6	69,9	12,4	3,8	1,2	935
<b>Aldur</b>	***			***		
17 - 21 ára	24,9	64,8	10,3	3,6	1,4	904
22 - 26 ára	14,5	72,8	12,7	3,9	1,2	732
<b>Ert þú í námi</b>						
Nei	19,8	70,4	9,7	3,6	1,3	247
Já	20,3	68,0	11,7	3,7	1,3	1389
<b>Hvernig býrð þú núna</b>	*			**		
Hjá foreldrum/öðrum fullorðnum	22,3	66,6	11,1	3,6	1,3	1040
Á eigin vegum	16,6	71,4	12,0	3,8	1,2	590
<b>Búseta - flokkuð</b>	*			*		
Höfuðborgarsvæðið	18,4	69,5	12,1	3,8	1,2	1060
Landsbyggðin	23,4	66,8	9,7	3,6	1,3	555
<b>Búseta</b>	*			**		
Stór Reykjavíkursvæðið	18,4	69,5	12,1	3,8	1,2	1060
Þéttbýli við sjávarsíðuna (yfir 1000 íbúar)	26,0	64,4	9,6	3,5	1,4	407
Þéttbýli ekki við sjávarsíðuna	8,3	76,7	15,0	4,1	1,1	60
Þéttbýli við sjávarsíðuna (200 - 1000 íbúar)	20,9	74,4	4,7	3,6	1,1	43
Dreifbýli	22,2	68,9	8,9	3,6	1,4	45
<b>Búseta til 17 ára aldurs -flokkuð</b>				*		
Höfuðborgarsvæðið	17,5	69,9	12,6	3,8	1,2	793
Landsbyggðin	22,1	67,7	10,2	3,6	1,3	778
Útlönd	25,0	61,4	13,6	3,6	1,4	44
<b>Búseta til 17 ára aldurs</b>						
Á stór Reykjavíkursvæðinu	17,5	69,9	12,6	3,8	1,2	793
Í þéttbýli við sjávarsíðuna (yfir 1000 íbúar)	24,0	67,2	8,8	3,6	1,3	445
Í þéttbýli ekki við sjávarsíðuna (yfir 1000 íbúar)	15,9	79,4	4,8	3,7	1,1	63
Í þéttbýli við sjávarsíðuna (200 - 1000 íbúar)	22,0	63,6	14,4	3,6	1,3	118
Í þéttbýli ekki við sjávarsíðuna (200 - 1000 íbúar)	20,8	70,8	8,3	3,5	1,2	24
Í dreifbýli við sjávarsíðuna	25,0	60,4	14,6	3,7	1,6	48
Í dreifbýli ekki við sjávarsíðuna	15,0	71,3	13,8	3,9	1,3	80
Í útlöndum	25,0	61,4	13,6	3,6	1,4	44
<b>Fjöldi barna yngri en 18 ára á heimili</b>	**			**		
Ekkert	16,9	70,0	13,0	3,8	1,2	614
Eitt	20,4	69,7	10,0	3,7	1,3	432
Tvö	20,8	69,2	10,0	3,7	1,2	260
Þrjú	34,4	57,0	8,6	3,3	1,4	93
Fjögur eða fleiri	28,6	50,0	21,4	3,9	1,9	28
<b>Átt þú barn/börn</b>						
Nei	20,2	68,4	11,4	3,7	1,3	1456
Já	19,0	69,9	11,0	3,7	1,4	163
<b>Heimilistekjur</b>						
Lægri en 100.000 kr.	16,5	74,3	9,2	3,8	1,1	109
100.000 - 299.000 kr.	17,3	68,8	13,9	3,8	1,3	295
300.000 - 499.000 kr.	17,8	69,1	13,2	3,8	1,2	304
500.000 - 699.000 kr.	22,0	71,4	6,6	3,6	1,2	227
700.000 kr. og hærrí	19,0	66,1	14,9	3,8	1,3	289

**Tafla.13. Matreiðsluþættir í sjónvarpi**

	Letjandi áhrif	Hvorki né	Hvetjandi áhrif	Meðaltal	Staðalfrávik	Fjöldi
<b>Allir</b>	<b>11,8</b>	<b>45,0</b>	<b>43,2</b>	<b>4,5</b>	<b>1,5</b>	<b>1640</b>
<b>Kyn</b>	***			***		
Karl	14,8	49,9	35,4	4,2	1,4	704
Kona	9,5	41,3	49,2	4,6	1,4	935
<b>Aldur</b>	***			***		
17 - 21 ára	16,0	44,4	39,6	4,3	1,6	908
22 - 26 ára	6,6	45,8	47,7	4,6	1,3	732
<b>Ert þú í námi</b>						
Nei	9,6	47,4	43,0	4,6	1,5	249
Já	12,1	44,6	43,3	4,4	1,5	1391
<b>Hvernig býrð þú núna</b>	**			**		
Hjá foreldrum/öðrum fullorðnum	13,8	44,3	41,9	4,4	1,5	1041
Á eigin vegum	8,3	46,0	45,7	4,6	1,4	593
<b>Búseta - flokkuð</b>	*			**		
Höfuðborgarsvæðið	10,3	44,7	45,0	4,5	1,4	1062
Landsbyggðin	14,2	46,0	39,9	4,3	1,5	557
<b>Búseta</b>	*			*		
Stór Reykjavíkursvæðið	10,3	44,7	45,0	4,5	1,4	1062
Þéttbýli við sjávarsíðuna (yfir 1000 íbúar)	16,1	45,0	38,9	4,3	1,6	409
Þéttbýli ekki við sjávarsíðuna	5,0	51,7	43,3	4,6	1,2	60
Þéttbýli við sjávarsíðuna (200 - 1000 íbúar)	7,0	44,2	48,8	4,7	1,5	43
Dreifbýli	15,6	48,9	35,6	4,1	1,5	45
<b>Búseta til 17 ára aldurs -flokkuð</b>				*		
Höfuðborgarsvæðið	10,1	44,7	45,2	4,5	1,4	794
Landsbyggðin	13,1	45,8	41,1	4,4	1,5	781
Útlönd	13,6	36,4	50,0	4,6	1,7	44
<b>Búseta til 17 ára aldurs</b>						
Á stór Reykjavíkursvæðinu	10,1	44,7	45,2	4,5	1,4	794
Í þéttbýli við sjávarsíðuna (yfir 1000 íbúar)	13,8	46,0	40,2	4,3	1,5	448
Í þéttbýli ekki við sjávarsíðuna (yfir 1000 íbúar)	11,1	54,0	34,9	4,2	1,2	63
Í þéttbýli við sjávarsíðuna (200 - 1000 íbúar)	9,3	51,7	39,0	4,3	1,3	118
Í þéttbýli ekki við sjávarsíðuna (200 - 1000 íbúar)	16,7	45,8	37,5	4,2	1,5	24
Í dreifbýli við sjávarsíðuna	14,6	39,6	45,8	4,4	1,6	48
Í dreifbýli ekki við sjávarsíðuna	13,8	33,8	52,5	4,7	1,7	80
Í útlöndum	13,6	36,4	50,0	4,6	1,7	44
<b>Fjöldi barna yngri en 18 ára á heimili</b>						
Ekkert	11,2	43,8	45,1	4,5	1,4	617
Eitt	11,6	46,6	41,8	4,4	1,5	431
Tvö	11,5	45,4	43,1	4,5	1,5	260
Þrjú	20,4	43,0	36,6	4,1	1,5	93
Fjögur eða fleiri	14,3	39,3	46,4	4,7	1,9	28
<b>Átt þú barn/börn</b>						
Nei	11,8	44,2	44,0	4,5	1,5	1460
Já	10,4	52,1	37,4	4,4	1,5	163
<b>Heimilistekjur</b>						
Lægri en 100.000 kr.	9,1	48,2	42,7	4,5	1,4	110
100.000 - 299.000 kr.	7,7	46,1	46,1	4,7	1,4	297
300.000 - 499.000 kr.	9,5	44,3	46,2	4,5	1,4	305
500.000 - 699.000 kr.	12,7	46,5	40,8	4,4	1,4	228
700.000 kr. og hærrí	11,8	43,9	44,3	4,5	1,5	289

**Hér á eftir koma nokkrar fullyrðingar um fisk.**  
**Vinsamlegast gefðu til kynna hvort þær eru réttar eða rangar.**

**Tafla.1. Fiskur er mjög trefjaríkjur**

	<b>Rangt</b>	Rétt	Meðaltal	Staðalfrávik	Fjöldi
<b>Allir</b>	<b>60,5</b>	<b>39,5</b>	<b>1,4</b>	<b>0,5</b>	<b>1479</b>
<b>Kyn</b>	*				
Karl	63,0	37,0	1,4	0,5	641
Kona	58,7	41,3	1,4	0,5	837
<b>Aldur</b>	***				
17 - 21 ára	47,8	52,2	1,5	0,5	822
22 - 26 ára	76,4	23,6	1,2	0,4	657
<b>Ert þú í námi</b>	**				
Nei	69,4	30,6	1,3	0,5	206
Já	59,1	40,9	1,4	0,5	1273
<b>Hvernig býrð þú núna</b>	***				
Hjá foreldrum/öðrum fullorðnum	54,7	45,3	1,5	0,5	940
Á eigin vegum	71,0	29,0	1,3	0,5	534
<b>Búseta - flokkuð</b>	***				
Höfuðborgarsvæðið	64,1	35,9	1,4	0,5	965
Landsbyggðin	53,6	46,4	1,5	0,5	496
<b>Búseta</b>	***				
Stór Reykjavíkursvæðið	64,1	35,9	1,4	0,5	965
Þéttbýli við sjávarsíðuna (yfir 1000 íbúar)	52,0	48,0	1,5	0,5	373
Þéttbýli ekki við sjávarsíðuna	57,4	42,6	1,4	0,5	47
Þéttbýli við sjávarsíðuna (200 - 1000 íbúar)	71,8	28,2	1,3	0,5	39
Dreifbýli	45,9	54,1	1,5	0,5	37
<b>Búseta til 17 ára aldurs -flokkuð</b>					
Höfuðborgarsvæðið	62,2	37,8	1,4	0,5	719
Landsbyggðin	59,2	40,8	1,4	0,5	703
Útlönd	67,5	32,5	1,3	0,5	40
<b>Búseta til 17 ára aldurs</b>					
Á stór Reykjavíkursvæðinu	62,2	37,8	1,4	0,5	719
Í þéttbýli við sjávarsíðuna (yfir 1000 íbúar)	58,7	41,3	1,4	0,5	412
Í þéttbýli ekki við sjávarsíðuna (yfir 1000 íbúar)	56,4	43,6	1,4	0,5	55
Í þéttbýli við sjávarsíðuna (200 - 1000 íbúar)	64,7	35,3	1,4	0,5	102
Í þéttbýli ekki við sjávarsíðuna (200 - 1000 íbúar)	52,9	47,1	1,5	0,5	17
Í dreifbýli við sjávarsíðuna	56,5	43,5	1,4	0,5	46
Í dreifbýli ekki við sjávarsíðuna	59,2	40,8	1,4	0,5	71
Í útlöndum	67,5	32,5	1,3	0,5	40
<b>Fjöldi barna yngri en 18 ára á heimili</b>	***				
Ekkert	65,5	34,5	1,3	0,5	560
Eitt	62,0	38,0	1,4	0,5	374
Tvö	54,6	45,4	1,5	0,5	238
Þrjú	48,9	51,1	1,5	0,5	88
Fjögur eða fleiri	10,7	89,3	1,9	0,3	28
<b>Átt þú barn/börn</b>	***				
Nei	59,0	41,0	1,4	0,5	1323
Já	76,6	23,4	1,2	0,4	141
<b>Heimilistekjur</b>					
Lægri en 100.000 kr.	71,7	28,3	1,3	0,5	99
100.000 - 299.000 kr.	64,0	36,0	1,4	0,5	267
300.000 - 499.000 kr.	65,2	34,8	1,3	0,5	279
500.000 - 699.000 kr.	64,2	35,8	1,4	0,5	201
700.000 kr. og hærrí	59,3	40,7	1,4	0,5	270

**Tafla.2. Ýsa er fitulítil fisktegun**

	Rangt	Rétt	Meðaltal	Staðalfrávik	Fjöldi
<b>Allir</b>	<b>12,9</b>	<b>87,1</b>	<b>1,9</b>	<b>0,3</b>	<b>1492</b>
<b>Kyn</b>					
	*				
Karl	14,8	85,2	1,9	0,4	641
Kona	11,4	88,6	1,9	0,3	850
<b>Aldur</b>					
17 - 21 ára	12,8	87,2	1,9	0,3	815
22 - 26 ára	13,0	87,0	1,9	0,3	677
<b>Ert þú í námi</b>					
Nei	12,7	87,3	1,9	0,3	213
Já	12,9	87,1	1,9	0,3	1279
<b>Hvernig býrð þú núna</b>					
Hjá foreldrum/öðrum fullorðnum	12,7	87,3	1,9	0,3	948
Á eigin vegum	13,0	87,0	1,9	0,3	538
<b>Búseta - flokkuð</b>					
Höfuðborgarsvæðið	12,9	87,1	1,9	0,3	984
Landsbyggðin	12,6	87,4	1,9	0,3	492
<b>Búseta</b>					
Stór Reykjavíkursvæðið	12,9	87,1	1,9	0,3	984
Þéttbýli við sjávarsíðuna (yfir 1000 íbúar)	12,4	87,6	1,9	0,3	363
Þéttbýli ekki við sjávarsíðuna	20,0	80,0	1,8	0,4	50
Þéttbýli við sjávarsíðuna (200 - 1000 íbúar)	14,6	85,4	1,9	0,4	41
Dreifbýli	2,6	97,4	2,0	0,2	38
<b>Búseta til 17 ára aldurs -flokkuð</b>					
Höfuðborgarsvæðið	14,7	85,3	1,9	0,4	737
Landsbyggðin	11,5	88,5	1,9	0,3	696
Útlönd	4,8	95,2	2,0	0,2	42
<b>Búseta til 17 ára aldurs</b>					
Á stór Reykjavíkursvæðinu	14,7	85,3	1,9	0,4	737
Í þéttbýli við sjávarsíðuna (yfir 1000 íbúar)	11,6	88,4	1,9	0,3	406
Í þéttbýli ekki við sjávarsíðuna (yfir 1000 íbúar)	13,5	86,5	1,9	0,3	52
Í þéttbýli við sjávarsíðuna (200 - 1000 íbúar)	8,7	91,3	1,9	0,3	103
Í þéttbýli ekki við sjávarsíðuna (200 - 1000 íbúar)	10,5	89,5	1,9	0,3	19
Í dreifbýli við sjávarsíðuna	11,1	88,9	1,9	0,3	45
Í dreifbýli ekki við sjávarsíðuna	14,1	85,9	1,9	0,4	71
Í útlöndum	4,8	95,2	2,0	0,2	42
<b>Fjöldi barna yngri en 18 ára á heimili</b>					
Ekkert	12,4	87,6	1,9	0,3	566
Eitt	16,0	84,0	1,8	0,4	382
Tvö	10,1	89,9	1,9	0,3	238
Þrjú	11,5	88,5	1,9	0,3	87
Fjögur eða fleiri	7,1	92,9	1,9	0,3	28
<b>Átt þú barn/börn</b>					
Nei	12,9	87,1	1,9	0,3	1332
Já	13,0	87,0	1,9	0,3	146
<b>Heimilistekjur</b>					
Lægri en 100.000 kr.	13,9	86,1	1,9	0,3	101
100.000 - 299.000 kr.	12,5	87,5	1,9	0,3	273
300.000 - 499.000 kr.	11,3	88,7	1,9	0,3	282
500.000 - 699.000 kr.	12,3	87,7	1,9	0,3	203
700.000 kr. og hærr	13,8	86,2	1,9	0,3	268

**Tafla.3. Fiskifita er rík of omega-3 fistusýrum**

	Rangt	Rétt	Meðaltal	Staðalfrávik	Fjöldi
<b>Allir</b>	<b>7,1</b>	<b>92,9</b>	<b>1,9</b>	<b>0,3</b>	<b>1476</b>
<b>Kyn</b>					
Karl	7,9	92,1	1,9	0,3	632
Kona	6,5	93,5	1,9	0,2	843
<b>Aldur</b>					
17 - 21 ára	10,3	89,7	1,9	0,3	802
22 - 26 ára	3,3	96,7	2,0	0,2	674
<b>Ert þú í námi</b>					
Nei	5,2	94,8	1,9	0,2	211
Já	7,4	92,6	1,9	0,3	1265
<b>Hvernig býrð þú núna</b>					
Hjá foreldrum/öðrum fullorðnum	8,5	91,5	1,9	0,3	932
Á eigin vegum	4,5	95,5	2,0	0,2	538
<b>Búseta - flokkuð</b>					
Höfuðborgarsvæðið	5,7	94,3	1,9	0,2	976
Landsbyggðin	9,9	90,1	1,9	0,3	483
<b>Búseta</b>					
Stór Reykjavíkursvæðið	5,7	94,3	1,9	0,2	976
Þéttbýli við sjávarsíðuna (yfir 1000 íbúar)	10,9	89,1	1,9	0,3	358
Þéttbýli ekki við sjávarsíðuna	5,9	94,1	1,9	0,2	51
Þéttbýli við sjávarsíðuna (200 - 1000 íbúar)	10,5	89,5	1,9	0,3	38
Dreifbýli	5,6	94,4	1,9	0,2	36
<b>Búseta til 17 ára aldurs -flokkuð</b>					
Höfuðborgarsvæðið	5,5	94,5	1,9	0,2	729
Landsbyggðin	9,0	91,0	1,9	0,3	691
Útlönd	0,0	100,0	2,0	0,0	41
<b>Búseta til 17 ára aldurs</b>					
Á stór Reykjavíkursvæðinu	5,5	94,5	1,9	0,2	729
Í þéttbýli við sjávarsíðuna (yfir 1000 íbúar)	10,2	89,8	1,9	0,3	401
Í þéttbýli ekki við sjávarsíðuna (yfir 1000 íbúar)	1,9	98,1	2,0	0,1	54
Í þéttbýli við sjávarsíðuna (200 - 1000 íbúar)	10,7	89,3	1,9	0,3	103
Í þéttbýli ekki við sjávarsíðuna (200 - 1000 íbúar)	5,6	94,4	1,9	0,2	18
Í dreifbýli við sjávarsíðuna	2,2	97,8	2,0	0,1	46
Í dreifbýli ekki við sjávarsíðuna	10,1	89,9	1,9	0,3	69
Í útlöndum	0,0	100,0	2,0	0,0	41
<b>Fjöldi barna yngri en 18 ára á heimili</b>					
Ekkert	4,8	95,2	2,0	0,2	562
Eitt	8,8	91,2	1,9	0,3	377
Tvö	6,7	93,3	1,9	0,3	238
Þrjú	11,8	88,2	1,9	0,3	85
Fjögur eða fleiri	22,2	77,8	1,8	0,4	27
<b>Átt þú barn/börn</b>					
Nei	7,5	92,5	1,9	0,3	1318
Já	2,8	97,2	2,0	0,2	145
<b>Heimilistekjur</b>					
Lægri en 100.000 kr.	4,0	96,0	2,0	0,2	100
100.000 - 299.000 kr.	5,9	94,1	1,9	0,2	273
300.000 - 499.000 kr.	5,4	94,6	1,9	0,2	278
500.000 - 699.000 kr.	6,2	93,8	1,9	0,2	195
700.000 kr. og hærrí	5,6	94,4	1,9	0,2	269

**Tafla.4. Lax er fitulítil fisktegun**

	<b>Rangt</b>	Rétt	Meðaltal	Staðalfrávik	Fjöldi
<b>Allir</b>	<b>71,1</b>	<b>28,9</b>	<b>1,3</b>	<b>0,5</b>	<b>1483</b>
<b>Kyn</b>	*		*		
Karl	68,0	32,0	1,3	0,5	634
Kona	73,5	26,5	1,3	0,4	848
<b>Aldur</b>	***		***		
17 - 21 ára	64,8	35,2	1,4	0,5	807
22 - 26 ára	78,7	21,3	1,2	0,4	676
<b>Ert þú í námi</b>	**		**		
Nei	79,1	20,9	1,2	0,4	215
Já	69,8	30,2	1,3	0,5	1268
<b>Hvernig býrð þú núna</b>	***		***		
Hjá foreldrum/öðrum fullorðnum	67,7	32,3	1,3	0,5	940
Á eigin vegum	77,1	22,9	1,2	0,4	537
<b>Búseta - flokkuð</b>					
Höfuðborgarsvæðið	71,0	29,0	1,3	0,5	979
Landsbyggðin	71,3	28,7	1,3	0,5	488
<b>Búseta</b>					
Stór Reykjavíkursvæðið	71,0	29,0	1,3	0,5	979
Þéttbýli við sjávarsíðuna (yfir 1000 íbúar)	70,2	29,8	1,3	0,5	359
Þéttbýli ekki við sjávarsíðuna	70,4	29,6	1,3	0,5	54
Þéttbýli við sjávarsíðuna (200 - 1000 íbúar)	79,5	20,5	1,2	0,4	39
Dreifbýli	75,0	25,0	1,3	0,4	36
<b>Búseta til 17 ára aldurs -flokkuð</b>					
Höfuðborgarsvæðið	69,1	30,9	1,3	0,5	729
Landsbyggðin	74,0	26,0	1,3	0,4	695
Útlönd	66,7	33,3	1,3	0,5	42
<b>Búseta til 17 ára aldurs</b>					
Á stór Reykjavíkursvæðinu	69,1	30,9	1,3	0,5	729
Í þéttbýli við sjávarsíðuna (yfir 1000 íbúar)	74,1	25,9	1,3	0,4	401
Í þéttbýli ekki við sjávarsíðuna (yfir 1000 íbúar)	74,1	25,9	1,3	0,4	54
Í þéttbýli við sjávarsíðuna (200 - 1000 íbúar)	73,8	26,2	1,3	0,4	107
Í þéttbýli ekki við sjávarsíðuna (200 - 1000 íbúar)	70,0	30,0	1,3	0,5	20
Í dreifbýli við sjávarsíðuna	77,8	22,2	1,2	0,4	45
Í dreifbýli ekki við sjávarsíðuna	72,1	27,9	1,3	0,5	68
Í útlöndum	66,7	33,3	1,3	0,5	42
<b>Fjöldi barna yngri en 18 ára á heimili</b>	*		*		
Ekkert	75,4	24,6	1,2	0,4	564
Eitt	69,8	30,2	1,3	0,5	378
Tvö	67,1	32,9	1,3	0,5	237
Þrjú	60,5	39,5	1,4	0,5	86
Fjögur eða fleiri	63,0	37,0	1,4	0,5	27
<b>Átt þú barn/börn</b>	**		*		
Nei	70,2	29,8	1,3	0,5	1325
Já	79,7	20,3	1,2	0,4	143
<b>Heimilistekjur</b>					
Lægri en 100.000 kr.	76,0	24,0	1,2	0,4	100
100.000 - 299.000 kr.	72,2	27,8	1,3	0,4	273
300.000 - 499.000 kr.	72,6	27,4	1,3	0,4	277
500.000 - 699.000 kr.	75,2	24,8	1,2	0,4	202
700.000 kr. og hærrí	70,4	29,6	1,3	0,5	270



Tafla.5. Fiskur hefur ótakmarkað geymslupól í frysti

	Rangt	Rétt	Meðaltal	Staðalfrávik	Fjöldi
Allir	70,5	29,5	1,3	0,5	1488
<b>Kyn</b>					
	*				
Karl	72,9	27,1	1,3	0,4	641
Kona	68,7	31,3	1,3	0,5	846
<b>Aldur</b>					
	***				
17 - 21 ára	63,6	36,4	1,4	0,5	814
22 - 26 ára	78,8	21,2	1,2	0,4	674
<b>Ert þú í námi</b>					
	**				
Nei	77,9	22,1	1,2	0,4	217
Já	69,2	30,8	1,3	0,5	1271
<b>Hvernig býrð þú núna</b>					
	***				
Hjá foreldrum/öðrum fullorðnum	66,5	33,5	1,3	0,5	939
Á eigin vegum	77,5	22,5	1,2	0,4	543
<b>Búseta - flokkuð</b>					
Höfuðborgarsvæðið	71,8	28,2	1,3	0,5	979
Landsbyggðin	67,5	32,5	1,3	0,5	493
<b>Búseta</b>					
Stór Reykjavíkursvæðið	71,8	28,2	1,3	0,5	979
Þéttbýli við sjávarsíðuna (yfir 1000 íbúar)	64,5	35,5	1,4	0,5	363
Þéttbýli ekki við sjávarsíðuna	75,5	24,5	1,2	0,4	53
Þéttbýli við sjávarsíðuna (200 - 1000 íbúar)	76,9	23,1	1,2	0,4	39
Dreifbýli	76,3	23,7	1,2	0,4	38
<b>Búseta til 17 ára aldurs -flokkuð</b>					
Höfuðborgarsvæðið	69,8	30,2	1,3	0,5	733
Landsbyggðin	71,2	28,8	1,3	0,5	697
Útlönd	71,4	28,6	1,3	0,5	42
<b>Búseta til 17 ára aldurs</b>					
Á stór Reykjavíkursvæðinu	69,8	30,2	1,3	0,5	733
Í þéttbýli við sjávarsíðuna (yfir 1000 íbúar)	69,3	30,7	1,3	0,5	404
Í þéttbýli ekki við sjávarsíðuna (yfir 1000 íbúar)	74,1	25,9	1,3	0,4	54
Í þéttbýli við sjávarsíðuna (200 - 1000 íbúar)	74,5	25,5	1,3	0,4	106
Í þéttbýli ekki við sjávarsíðuna (200 - 1000 íbúar)	72,2	27,8	1,3	0,5	18
Í dreifbýli við sjávarsíðuna	65,2	34,8	1,3	0,5	46
Í dreifbýli ekki við sjávarsíðuna	78,3	21,7	1,2	0,4	69
Í útlöndum	71,4	28,6	1,3	0,5	42
<b>Fjöldi barna yngri en 18 ára á heimili</b>					
Ekkert	73,9	26,1	1,3	0,4	568
Eitt	70,2	29,8	1,3	0,5	379
Tvö	65,6	34,4	1,3	0,5	241
Þrjú	64,3	35,7	1,4	0,5	84
Fjögur eða fleiri	60,7	39,3	1,4	0,5	28
<b>Átt þú barn/börn</b>					
	*				
Nei	69,9	30,1	1,3	0,5	1328
Já	77,4	22,6	1,2	0,4	146
<b>Heimilistekjur</b>					
Lægri en 100.000 kr.	73,3	26,7	1,3	0,4	101
100.000 - 299.000 kr.	74,7	25,3	1,3	0,4	273
300.000 - 499.000 kr.	71,1	28,9	1,3	0,5	287
500.000 - 699.000 kr.	72,8	27,2	1,3	0,4	202
700.000 kr. og hærrí	67,3	32,7	1,3	0,5	266

## Hversu oft notar þú, færð eða leitar til eftirfarandi til að fá upplýsingar um fisk?

Tafla.1. Fjölskyldu

	Aldrei	Stundum	Oft	Meðaltal	Staðalfrávik	Fjöldi
<b>Allir</b>	<b>33,3</b>	<b>28,4</b>	<b>38,4</b>	<b>4,0</b>	<b>2,2</b>	<b>1632</b>
<b>Kyn</b>	***			***		
Karl	42,1	29,1	28,7	3,4	2,1	700
Kona	26,6	27,8	45,5	4,4	2,1	931
<b>Aldur</b>	***			***		
17 - 21 ára	38,8	27,2	34,1	3,7	2,2	898
22 - 26 ára	26,6	29,8	43,6	4,3	2,1	734
<b>Ert þú í námi</b>	**					
Nei	27,4	36,3	36,3	4,1	2,0	248
Já	34,3	27,0	38,7	4,0	2,2	1384
<b>Hvernig býrð þú núna</b>	***			***		
Hjá foreldrum/öðrum fullorðnum	38,4	28,4	33,2	3,7	2,2	1034
Á eigin vegum	24,2	28,4	47,5	4,5	2,1	592
<b>Búseta - flokkuð</b>						
Höfuðborgarsvæðið	34,2	26,5	39,3	4,0	2,2	1056
Landsbyggðin	31,9	31,7	36,4	4,0	2,1	555
<b>Búseta</b>						
Stór Reykjavíkarsvæðið	34,2	26,5	39,3	4,0	2,2	1056
Þéttbýli við sjávarsíðuna (yfir 1000 íbúar)	31,4	32,6	36,0	4,0	2,1	408
Þéttbýli ekki við sjávarsíðuna	38,3	31,7	30,0	3,7	2,1	60
Þéttbýli við sjávarsíðuna (200 - 1000 íbúar)	32,6	27,9	39,5	4,2	2,0	43
Dreifbýli	27,3	27,3	45,5	4,4	2,2	44
<b>Búseta til 17 ára aldurs -flokkuð</b>	*			**		
Höfuðborgarsvæðið	36,8	27,4	35,8	3,8	2,2	791
Landsbyggðin	30,1	29,3	40,6	4,2	2,1	778
Útlönd	27,9	23,3	48,8	4,4	2,3	43
<b>Búseta til 17 ára aldurs</b>	*			**		
Á stór Reykjavíkarsvæðinu	36,8	27,4	35,8	3,8	2,2	791
Í þéttbýli við sjávarsíðuna (yfir 1000 íbúar)	29,5	29,5	40,9	4,2	2,1	447
Í þéttbýli ekki við sjávarsíðuna (yfir 1000 íbúar)	40,6	25,0	34,4	3,7	2,1	64
Í þéttbýli við sjávarsíðuna (200 - 1000 íbúar)	32,5	22,2	45,3	4,1	2,2	117
Í þéttbýli ekki við sjávarsíðuna (200 - 1000 íbúar)	36,0	44,0	20,0	3,8	1,9	25
Í dreifbýli við sjávarsíðuna	24,4	33,3	42,2	4,4	2,1	45
Í dreifbýli ekki við sjávarsíðuna	22,5	35,0	42,5	4,5	2,0	80
Í útlöndum	27,9	23,3	48,8	4,4	2,3	43
<b>Fjöldi barna yngri en 18 ára á heimili</b>	**					
Ekkert	32,6	25,4	42,1	4,1	2,2	611
Eitt	30,6	31,8	37,6	4,0	2,1	431
Tvö	37,9	28,7	33,3	3,7	2,2	261
Þrjú	40,9	19,4	39,8	3,7	2,2	93
Fjögur eða fleiri	21,4	50,0	28,6	4,1	1,9	28
<b>Átt þú barn/börn</b>	***			*		
Nei	34,7	26,8	38,5	3,9	2,2	1453
Já	20,9	41,1	38,0	4,3	1,9	163
<b>Heimilistekjur</b>	**			***		
Lægri en 100.000 kr.	23,9	22,9	53,2	4,6	2,2	109
100.000 - 299.000 kr.	23,7	29,5	46,8	4,4	2,1	295
300.000 - 499.000 kr.	34,3	29,4	36,3	3,9	2,1	306
500.000 - 699.000 kr.	37,2	30,1	32,7	3,7	2,1	226
700.000 kr. og hærrí	35,2	28,2	36,6	3,9	2,2	287

**Tafla.2. Vina**

	Aldrei	Stundum	Oft	Meðaltal	Staðalfrávik	Fjöldi
<b>Allir</b>	<b>71,3</b>	<b>18,7</b>	<b>10,0</b>	<b>2,2</b>	<b>1,7</b>	<b>1627</b>
<b>Kyn</b>	***			***		
Karl	76,6	16,9	6,5	2,0	1,5	697
Kona	67,3	20,1	12,6	2,4	1,7	929
<b>Aldur</b>	***			***		
17 - 21 ára	76,9	16,1	6,9	2,0	1,5	898
22 - 26 ára	64,3	21,9	13,7	2,5	1,8	729
<b>Ert þú í námi</b>	*					
Nei	65,0	24,4	10,6	2,4	1,6	246
Já	72,4	17,7	9,8	2,2	1,7	1381
<b>Hvernig býrð þú núna</b>	***			***		
Hjá foreldrum/öðrum fullorðnum	74,8	17,1	8,1	2,1	1,6	1031
Á eigin vegum	65,3	21,5	13,2	2,5	1,7	590
<b>Búseta - flokkuð</b>						
Höfuðborgarsvæðið	70,7	19,0	10,4	2,3	1,7	1053
Landsbyggðin	72,7	18,1	9,2	2,2	1,6	553
<b>Búseta</b>						
Stór Reykjavíkursvæðið	70,7	19,0	10,4	2,3	1,7	1053
Þéttbýli við sjávarsíðuna (yfir 1000 íbúar)	72,9	19,7	7,4	2,1	1,6	406
Þéttbýli ekki við sjávarsíðuna	75,0	11,7	13,3	2,2	1,7	60
Þéttbýli við sjávarsíðuna (200 - 1000 íbúar)	67,4	11,6	20,9	2,5	1,9	43
Dreifbýli	72,7	18,2	9,1	2,1	1,5	44
<b>Búseta til 17 ára aldurs -flokkuð</b>	**					
Höfuðborgarsvæðið	74,9	15,4	9,8	2,2	1,6	788
Landsbyggðin	68,5	21,4	10,2	2,3	1,7	777
Útlönd	57,1	31,0	11,9	2,5	1,7	42
<b>Búseta til 17 ára aldurs</b>	**					
Á stór Reykjavíkursvæðinu	74,9	15,4	9,8	2,2	1,6	788
Í þéttbýli við sjávarsíðuna (yfir 1000 íbúar)	68,8	23,3	7,8	2,3	1,6	446
Í þéttbýli ekki við sjávarsíðuna (yfir 1000 íbúar)	75,0	15,6	9,4	2,1	1,6	64
Í þéttbýli við sjávarsíðuna (200 - 1000 íbúar)	71,8	12,8	15,4	2,3	1,8	117
Í þéttbýli ekki við sjávarsíðuna (200 - 1000 íbúar)	66,7	25,0	8,3	2,5	1,8	24
Í dreifbýli við sjávarsíðuna	60,9	28,3	10,9	2,5	1,8	46
Í dreifbýli ekki við sjávarsíðuna	61,3	22,5	16,3	2,6	1,8	80
Í útlöndum	57,1	31,0	11,9	2,5	1,7	42
<b>Fjöldi barna yngri en 18 ára á heimili</b>	*			*		
Ekkert	67,8	18,8	13,4	2,4	1,7	611
Eitt	73,9	19,8	6,3	2,1	1,5	429
Tvö	74,5	18,1	7,3	2,1	1,6	259
Þrjú	75,0	15,2	9,8	2,1	1,7	92
Fjögur eða fleiri	71,4	21,4	7,1	2,3	1,7	28
<b>Átt þú barn/börn</b>						
Nei	72,2	17,9	9,9	2,2	1,6	1449
Já	63,6	25,3	11,1	2,4	1,7	162
<b>Heimilistekjur</b>	**			***		
Lægri en 100.000 kr.	56,9	20,2	22,9	2,9	2,1	109
100.000 - 299.000 kr.	65,3	22,8	11,9	2,4	1,7	294
300.000 - 499.000 kr.	73,9	17,8	8,3	2,2	1,6	303
500.000 - 699.000 kr.	74,4	17,6	7,9	2,1	1,5	227
700.000 kr. og hærrí	71,1	18,5	10,5	2,2	1,7	287

**Tafla.3. Fiskiðnaðinn**

	Aldrei	Stundum	Oft	Meðaltal	Staðalfrávik	Fjöldi
<b>Allir</b>	<b>85,5</b>	<b>10,1</b>	<b>4,4</b>	<b>1,7</b>	<b>1,3</b>	<b>1629</b>
<b>Kyn</b>						
Karl	83,4	11,6	5,0	1,7	1,4	699
Kona	87,0	9,0	4,0	1,6	1,3	929
<b>Aldur</b>						
17 - 21 ára	85,8	9,7	4,5	1,7	1,3	897
22 - 26 ára	85,0	10,7	4,4	1,7	1,3	732
<b>Ert þú í námi</b>						
Nei	86,6	10,5	2,8	1,6	1,3	247
Já	85,2	10,1	4,7	1,7	1,4	1382
<b>Hvernig býrð þú núna</b>						
Hjá foreldrum/öðrum fullorðnum	85,5	9,9	4,7	1,7	1,4	1032
Á eigin vegum	85,4	10,5	4,1	1,6	1,3	591
<b>Búseta - flokkuð</b>						
	*			**		
Höfuðborgarsvæðið	87,0	9,4	3,6	1,6	1,3	1054
Landsbyggðin	82,5	11,6	6,0	1,8	1,5	554
<b>Búseta</b>						
	*			*		
Stór Reykjavíkursvæðið	87,0	9,4	3,6	1,6	1,3	1054
Þéttbýli við sjávarsíðuna (yfir 1000 íbúar)	82,5	11,3	6,2	1,8	1,5	406
Þéttbýli ekki við sjávarsíðuna	81,7	15,0	3,3	1,7	1,3	60
Þéttbýli við sjávarsíðuna (200 - 1000 íbúar)	79,1	11,6	9,3	2,1	1,7	43
Dreifbýli	86,7	8,9	4,4	1,8	1,4	45
<b>Búseta til 17 ára aldurs -flokkuð</b>						
	*			**		
Höfuðborgarsvæðið	88,2	8,6	3,2	1,6	1,2	789
Landsbyggðin	83,1	11,3	5,5	1,8	1,5	777
Útlönd	79,1	14,0	7,0	1,8	1,5	43
<b>Búseta til 17 ára aldurs</b>						
	*			*		
Á stór Reykjavíkursvæðinu	88,2	8,6	3,2	1,6	1,2	789
Í þéttbýli við sjávarsíðuna (yfir 1000 íbúar)	81,6	11,4	7,0	1,8	1,5	446
Í þéttbýli ekki við sjávarsíðuna (yfir 1000 íbúar)	85,9	12,5	1,6	1,5	1,1	64
Í þéttbýli við sjávarsíðuna (200 - 1000 íbúar)	87,2	6,8	6,0	1,7	1,4	117
Í þéttbýli ekki við sjávarsíðuna (200 - 1000 íbúar)	83,3	16,7	0,0	1,8	1,2	24
Í dreifbýli við sjávarsíðuna	82,6	13,0	4,3	1,8	1,5	46
Í dreifbýli ekki við sjávarsíðuna	83,8	13,8	2,5	1,7	1,3	80
Í útlöndum	79,1	14,0	7,0	1,8	1,5	43
<b>Fjöldi barna yngri en 18 ára á heimili</b>						
Ekkert	86,9	9,5	3,6	1,6	1,3	611
Eitt	84,7	10,0	5,3	1,7	1,4	431
Tvö	85,7	10,4	3,9	1,6	1,3	259
Þrjú	83,9	9,7	6,5	1,8	1,5	93
Fjögur eða fleiri	88,9	7,4	3,7	1,6	1,3	27
<b>Átt þú barn/börn</b>						
Nei	85,8	9,7	4,6	1,7	1,3	1450
Já	82,8	14,1	3,1	1,6	1,4	163
<b>Heimilistekjur</b>						
Lægra en 100.000 kr.	80,6	13,0	6,5	1,8	1,6	108
100.000 - 299.000 kr.	85,4	10,2	4,4	1,7	1,4	295
300.000 - 499.000 kr.	84,3	9,5	6,2	1,7	1,4	306
500.000 - 699.000 kr.	85,0	11,5	3,5	1,7	1,3	227
700.000 kr. og hærra	83,9	10,8	5,2	1,8	1,4	286

**Tafla.4. Neytendasamtaka**

	Aldrei	Stundum	Oft	Meðaltal	Staðalfrávik	Fjöldi
<b>Allir</b>	<b>91,5</b>	<b>6,9</b>	<b>1,6</b>	<b>1,4</b>	<b>1,0</b>	<b>1628</b>
<b>Kyn</b>						
Karl	91,1	7,0	1,9	1,4	1,0	700
Kona	91,7	6,9	1,4	1,4	1,0	927
<b>Aldur</b>						
17 - 21 ára	91,1	7,0	1,9	1,4	1,0	895
22 - 26 ára	92,0	6,8	1,2	1,4	1,0	733
<b>Ert þú í námi</b>						
Nei	94,8	4,4	0,8	1,2	0,8	248
Já	90,9	7,4	1,7	1,4	1,0	1380
<b>Hvernig býrð þú núna</b>						
Hjá foreldrum/öðrum fullorðnum	90,3	7,7	2,0	1,5	1,1	1031
Á eigin vegum	93,6	5,6	0,8	1,3	0,9	591
<b>Búseta - flokkuð</b>						
Höfuðborgarsvæðið	91,4	7,0	1,6	1,4	1,0	1053
Landsbyggðin	91,7	6,9	1,4	1,4	1,0	554
<b>Búseta</b>						
Stór Reykjavíkursvæðið	91,4	7,0	1,6	1,4	1,0	1053
Þéttbýli við sjávarsíðuna (yfir 1000 íbúar)	91,4	7,1	1,5	1,4	1,0	406
Þéttbýli ekki við sjávarsíðuna	88,3	8,3	3,3	1,5	1,1	60
Þéttbýli við sjávarsíðuna (200 - 1000 íbúar)	93,0	7,0	0,0	1,4	0,9	43
Dreifbýli	97,8	2,2	0,0	1,2	0,6	45
<b>Búseta til 17 ára aldurs -flokkuð</b>						
Höfuðborgarsvæðið	91,5	6,7	1,8	1,4	1,0	788
Landsbyggðin	92,0	6,6	1,4	1,4	1,0	777
Útlönd	86,0	11,6	2,3	1,5	1,2	43
<b>Búseta til 17 ára aldurs</b>						
Á stór Reykjavíkursvæðinu	91,5	6,7	1,8	1,4	1,0	788
Í þéttbýli við sjávarsíðuna (yfir 1000 íbúar)	91,1	7,4	1,6	1,4	1,0	447
Í þéttbýli ekki við sjávarsíðuna (yfir 1000 íbúar)	93,8	3,1	3,1	1,3	0,9	64
Í þéttbýli við sjávarsíðuna (200 - 1000 íbúar)	95,7	3,4	0,9	1,2	0,7	117
Í þéttbýli ekki við sjávarsíðuna (200 - 1000 íbúar)	83,3	16,7	0,0	1,7	1,2	24
Í dreifbýli við sjávarsíðuna	91,3	6,5	2,2	1,5	1,2	46
Í dreifbýli ekki við sjávarsíðuna	93,7	6,3	0,0	1,4	0,8	79
Í útlöndum	86,0	11,6	2,3	1,5	1,2	43
<b>Fjöldi barna yngri en 18 ára á heimili</b>						
Ekkert	92,7	6,0	1,3	1,4	0,9	613
Eitt	91,6	7,0	1,4	1,4	1,0	430
Tvö	92,2	7,0	0,8	1,4	0,9	257
Þrjú	89,2	7,5	3,2	1,5	1,2	93
Fjögur eða fleiri	92,9	3,6	3,6	1,4	1,0	28
<b>Átt þú barn/börn</b>						
Nei	91,4	7,0	1,7	1,4	1,0	1449
Já	93,3	5,5	1,2	1,3	0,9	163
<b>Heimilistekjur</b>						
Lægra en 100.000 kr.	85,2	13,0	1,9	1,6	1,3	108
100.000 - 299.000 kr.	93,6	5,1	1,4	1,3	0,9	295
300.000 - 499.000 kr.	91,2	7,2	1,6	1,4	1,0	306
500.000 - 699.000 kr.	92,5	6,6	0,9	1,4	0,9	227
700.000 kr. og hærra	89,2	8,0	2,8	1,5	1,1	287

**Tafla.5. Dagblaða/Tískurita**

	Aldrei	Stundum	Oft	Meðaltal	Staðalfrávik	Fjöldi
<b>Allir</b>	<b>70,5</b>	<b>19,0</b>	<b>10,6</b>	<b>2,2</b>	<b>1,6</b>	<b>1625</b>
<b>Kyn</b>	***			***		
Karl	75,9	16,4	7,6	2,0	1,5	694
Kona	66,3	20,9	12,8	2,4	1,7	930
<b>Aldur</b>	***			***		
17 - 21 ára	74,7	15,3	10,0	2,1	1,6	897
22 - 26 ára	65,2	23,5	11,3	2,4	1,7	728
<b>Ert þú í námi</b>	*					
Nei	67,9	24,8	7,3	2,3	1,6	246
Já	70,9	17,9	11,2	2,2	1,6	1379
<b>Hvernig býrð þú núna</b>						
Hjá foreldrum/öðrum fullorðnum	71,9	17,8	10,3	2,2	1,6	1031
Á eigin vegum	68,0	20,7	11,2	2,4	1,7	588
<b>Búseta - flokkuð</b>	*			*		
Höfuðborgarsvæðið	68,5	20,7	10,7	2,3	1,7	1052
Landsbyggðin	74,5	15,6	10,0	2,1	1,6	552
<b>Búseta</b>	*			*		
Stór Reykjavíkursvæðið	68,5	20,7	10,7	2,3	1,7	1052
Þéttbýli við sjávarsíðuna (yfir 1000 íbúar)	74,3	14,9	10,9	2,1	1,6	404
Þéttbýli ekki við sjávarsíðuna	63,3	25,0	11,7	2,4	1,6	60
Þéttbýli við sjávarsíðuna (200 - 1000 íbúar)	86,0	9,3	4,7	1,8	1,2	43
Dreifbýli	80,0	15,6	4,4	1,9	1,3	45
<b>Búseta til 17 ára aldurs -flokkuð</b>						
Höfuðborgarsvæðið	71,7	18,1	10,2	2,2	1,6	788
Landsbyggðin	69,9	19,4	10,7	2,3	1,6	774
Útlönd	65,1	20,9	14,0	2,6	1,8	43
<b>Búseta til 17 ára aldurs</b>						
Á stór Reykjavíkursvæðinu	71,7	18,1	10,2	2,2	1,6	788
Í þéttbýli við sjávarsíðuna (yfir 1000 íbúar)	70,0	19,5	10,5	2,3	1,7	446
Í þéttbýli ekki við sjávarsíðuna (yfir 1000 íbúar)	68,3	17,5	14,3	2,2	1,7	63
Í þéttbýli við sjávarsíðuna (200 - 1000 íbúar)	75,9	16,4	7,8	2,0	1,5	116
Í þéttbýli ekki við sjávarsíðuna (200 - 1000 íbúar)	83,3	16,7	0,0	1,9	1,2	24
Í dreifbýli við sjávarsíðuna	76,1	13,0	10,9	2,1	1,6	46
Í dreifbýli ekki við sjávarsíðuna	54,4	29,1	16,5	2,8	1,9	79
Í útlöndum	65,1	20,9	14,0	2,6	1,8	43
<b>Fjöldi barna yngri en 18 ára á heimili</b>						
Ekkert	67,7	19,3	13,0	2,4	1,7	607
Eitt	73,3	18,1	8,6	2,1	1,6	431
Tvö	73,7	16,2	10,0	2,1	1,6	259
Þrjú	71,0	18,3	10,8	2,2	1,6	93
Fjögur eða fleiri	71,4	21,4	7,1	2,1	1,6	28
<b>Átt þú barn/börn</b>	*					
Nei	70,9	18,0	11,1	2,3	1,6	1447
Já	67,3	26,5	6,2	2,2	1,5	162
<b>Heimilistekjur</b>						
Lægri en 100.000 kr.	69,2	15,0	15,9	2,4	1,9	107
100.000 - 299.000 kr.	67,3	20,7	11,9	2,3	1,7	294
300.000 - 499.000 kr.	68,9	19,7	11,5	2,3	1,6	305
500.000 - 699.000 kr.	73,6	16,7	9,7	2,1	1,6	227
700.000 kr. og hærrí	64,9	22,8	12,3	2,4	1,7	285

**Tafla.6. Stjórnvalda**

	Aldrei	Stundum	Oft	Meðaltal	Staðalfrávik	Fjöldi
<b>Allir</b>	<b>94,1</b>	<b>4,9</b>	<b>1,0</b>	<b>1,3</b>	<b>0,9</b>	<b>1632</b>
<b>Kyn</b>						
Karl	93,3	5,0	1,7	1,3	0,9	700
Kona	94,7	4,7	0,5	1,3	0,8	931
<b>Aldur</b>						
17 - 21 ára	93,7	4,9	1,4	1,3	0,9	899
22 - 26 ára	94,7	4,8	0,5	1,3	0,8	733
<b>Ert þú í námi</b>						
Nei	97,2	2,8	0,0	**	1,1	247
Já	93,6	5,2	1,2	1,3	0,9	1385
<b>Hvernig býrð þú núna</b>						
Hjá foreldrum/öðrum fullorðnum	93,4	5,2	1,4	*	1,3	1034
Á eigin vegum	95,4	4,1	0,5	1,2	0,7	592
<b>Búseta - flokkuð</b>						
Höfuðborgarsvæðið	93,9	5,1	0,9	1,3	0,9	1056
Landsbyggðin	94,8	4,3	0,9	1,3	0,8	555
<b>Búseta</b>						
Stór Reykjavíkursvæðið	93,9	5,1	0,9	1,3	0,9	1056
Þéttbýli við sjávarsíðuna (yfir 1000 íbúar)	94,3	4,4	1,2	1,3	0,8	407
Þéttbýli ekki við sjávarsíðuna	91,7	8,3	0,0	1,4	0,9	60
Þéttbýli við sjávarsíðuna (200 - 1000 íbúar)	100,0	0,0	0,0	1,2	0,6	43
Dreifbýli	97,8	2,2	0,0	1,1	0,5	45
<b>Búseta til 17 ára aldurs -flokkuð</b>						
Höfuðborgarsvæðið	93,9	5,1	1,0	1,3	0,9	792
Landsbyggðin	94,5	4,4	1,2	1,3	0,8	777
Útlönd	93,0	7,0	0,0	1,3	0,8	43
<b>Búseta til 17 ára aldurs</b>						
Á stór Reykjavíkursvæðinu	93,9	5,1	1,0	1,3	0,9	792
Í þéttbýli við sjávarsíðuna (yfir 1000 íbúar)	93,7	4,7	1,6	1,3	0,9	446
Í þéttbýli ekki við sjávarsíðuna (yfir 1000 íbúar)	96,9	3,1	0,0	1,2	0,6	64
Í þéttbýli við sjávarsíðuna (200 - 1000 íbúar)	98,3	0,9	0,9	1,2	0,6	117
Í þéttbýli ekki við sjávarsíðuna (200 - 1000 íbúar)	83,3	16,7	0,0	1,7	1,2	24
Í dreifbýli við sjávarsíðuna	91,3	6,5	2,2	1,4	1,2	46
Í dreifbýli ekki við sjávarsíðuna	96,3	3,8	0,0	1,2	0,6	80
Í útlöndum	93,0	7,0	0,0	1,3	0,8	43
<b>Fjöldi barna yngri en 18 ára á heimili</b>						
Ekkert	95,1	3,8	1,1	1,3	0,8	612
Eitt	93,5	5,8	0,7	1,3	0,9	431
Tvö	94,6	4,6	0,8	1,2	0,8	260
Þrjú	92,5	6,5	1,1	1,3	0,9	93
Fjögur eða fleiri	92,9	0,0	7,1	1,4	1,2	28
<b>Átt þú barn/börn</b>						
Nei	94,2	4,7	1,0	1,3	0,9	1453
Já	93,9	4,9	1,2	1,2	0,8	163
<b>Heimilistekjur</b>						
Lægri en 100.000 kr.	89,0	9,2	1,8	1,4	1,1	109
100.000 - 299.000 kr.	94,9	3,7	1,4	1,3	0,8	296
300.000 - 499.000 kr.	93,4	5,6	1,0	1,3	0,9	305
500.000 - 699.000 kr.	95,6	4,0	0,4	1,3	0,7	227
700.000 kr. og hærrí	93,0	5,9	1,0	1,3	0,9	287

**Tafla.7. Vísindafólks**

	Aldrei	Stundum	Oft	Meðaltal	Staðalfrávik	Fjöldi
<b>Allir</b>	<b>89,9</b>	<b>7,1</b>	<b>3,0</b>	<b>1,5</b>	<b>1,1</b>	<b>1631</b>
<b>Kyn</b>						
Karl	89,7	6,7	3,6	1,5	1,2	699
Kona	90,1	7,3	2,6	1,4	1,1	931
<b>Aldur</b>						
17 - 21 ára	90,0	6,8	3,2	1,5	1,1	898
22 - 26 ára	89,9	7,4	2,7	1,5	1,1	733
<b>Ert þú í námi</b>						
Nei	93,1	4,8	2,0	1,3	0,9	248
Já	89,4	7,4	3,2	1,5	1,1	1383
<b>Hvernig býrð þú núna</b>						
Hjá foreldrum/öðrum fullorðnum	89,5	7,3	3,2	1,5	1,1	1032
Á eigin vegum	90,7	6,6	2,7	1,4	1,1	593
<b>Búseta - flokkuð</b>						
Höfuðborgarsvæðið	89,2	7,9	2,9	1,5	1,1	1055
Landsbyggðin	91,7	5,4	2,9	1,4	1,0	555
<b>Búseta</b>						
Stór Reykjavíkursvæðið	89,2	7,9	2,9	1,5	1,1	1055
Þéttbýli við sjávarsíðuna (yfir 1000 íbúar)	91,4	6,1	2,5	1,4	1,0	407
Þéttbýli ekki við sjávarsíðuna	88,3	8,3	3,3	1,6	1,2	60
Þéttbýli við sjávarsíðuna (200 - 1000 íbúar)	95,3	0,0	4,7	1,4	1,1	43
Dreifbýli	95,6	0,0	4,4	1,3	1,0	45
<b>Búseta til 17 ára aldurs -flokkuð</b>						
Höfuðborgarsvæðið	89,7	7,0	3,3	1,5	1,1	790
Landsbyggðin	90,5	6,7	2,8	1,4	1,1	778
Útlönd	86,0	14,0	0,0	1,6	1,1	43
<b>Búseta til 17 ára aldurs</b>						
Á stór Reykjavíkursvæðinu	89,7	7,0	3,3	1,5	1,1	790
Í þéttbýli við sjávarsíðuna (yfir 1000 íbúar)	89,9	7,6	2,5	1,4	1,1	447
Í þéttbýli ekki við sjávarsíðuna (yfir 1000 íbúar)	87,5	9,4	3,1	1,5	1,2	64
Í þéttbýli við sjávarsíðuna (200 - 1000 íbúar)	94,9	2,6	2,6	1,3	1,0	117
Í þéttbýli ekki við sjávarsíðuna (200 - 1000 íbúar)	83,3	16,7	0,0	1,6	1,2	24
Í dreifbýli við sjávarsíðuna	89,1	6,5	4,3	1,6	1,4	46
Í dreifbýli ekki við sjávarsíðuna	92,5	2,5	5,0	1,5	1,2	80
Í útlöndum	86,0	14,0	0,0	1,6	1,1	43
<b>Fjöldi barna yngri en 18 ára á heimili</b>						
Ekkert	89,1	6,7	4,2	1,5	1,2	613
Eitt	89,3	8,1	2,6	1,5	1,1	430
Tvö	91,1	6,2	2,7	1,4	1,0	259
Þrjú	90,3	8,6	1,1	1,5	1,0	93
Fjögur eða fleiri	92,9	3,6	3,6	1,5	1,2	28
<b>Átt þú barn/börn</b>						
Nei	89,6	7,2	3,2	1,5	1,1	1452
Já	93,9	5,5	0,6	1,2	0,8	163
<b>Heimilistekjur</b>						
Lægri en 100.000 kr.	88,1	10,1	1,8	1,5	1,1	109
100.000 - 299.000 kr.	88,8	7,1	4,1	1,5	1,2	295
300.000 - 499.000 kr.	90,5	7,2	2,3	1,4	1,1	305
500.000 - 699.000 kr.	90,7	6,2	3,1	1,5	1,1	227
700.000 kr. og hærrí	88,5	9,1	2,4	1,6	1,1	287



**Tafla.8. Sjómannanna**

	Aldrei	Stundum	Oft	Meðaltal	Staðalfrávik	Fjöldi
<b>Allir</b>	<b>71,9</b>	<b>14,3</b>	<b>13,7</b>	<b>2,3</b>	<b>1,9</b>	<b>1632</b>
<b>Kyn</b>						
Karl	72,2	15,3	12,4	2,2	1,8	699
Kona	71,7	13,6	14,7	2,3	1,9	932
<b>Aldur</b>						
17 - 21 ára	73,4	11,7	14,9	2,3	1,9	898
22 - 26 ára	70,2	17,6	12,3	2,3	1,9	734
<b>Ert þú í námi</b>						
Nei	70,2	19,4	10,5	2,3	1,8	248
Já	72,3	13,4	14,3	2,3	1,9	1384
<b>Hvernig býrð þú núna</b>						
Hjá foreldrum/öðrum fullorðnum	74,6	13,4	12,0	2,2	1,8	1033
Á eigin vegum	67,1	16,0	16,9	2,5	2,0	593
<b>Búseta - flokkuð</b>						
Höfuðborgarsvæðið	76,0	13,8	10,2	2,1	1,7	1057
Landsbyggðin	63,7	15,7	20,6	2,7	2,0	554
<b>Búseta</b>						
Stór Reykjavíkursvæðið	76,0	13,8	10,2	2,1	1,7	1057
Þéttbýli við sjávarsíðuna (yfir 1000 íbúar)	62,6	16,3	21,2	2,7	2,1	406
Þéttbýli ekki við sjávarsíðuna	73,3	16,7	10,0	2,2	1,7	60
Þéttbýli við sjávarsíðuna (200 - 1000 íbúar)	53,5	16,3	30,2	3,2	2,2	43
Dreifbýli	71,1	8,9	20,0	2,5	2,1	45
<b>Búseta til 17 ára aldurs -flokkuð</b>						
Höfuðborgarsvæðið	79,8	13,0	7,2	1,9	1,5	792
Landsbyggðin	64,1	15,4	20,5	2,7	2,1	777
Útlönd	76,7	14,0	9,3	2,1	1,7	43
<b>Búseta til 17 ára aldurs</b>						
Á stór Reykjavíkursvæðinu	79,8	13,0	7,2	1,9	1,5	792
Í þéttbýli við sjávarsíðuna (yfir 1000 íbúar)	61,0	15,9	23,1	2,8	2,2	446
Í þéttbýli ekki við sjávarsíðuna (yfir 1000 íbúar)	81,3	9,4	9,4	1,9	1,6	64
Í þéttbýli við sjávarsíðuna (200 - 1000 íbúar)	60,7	17,1	22,2	2,9	2,1	117
Í þéttbýli ekki við sjávarsíðuna (200 - 1000 íbúar)	66,7	20,8	12,5	2,5	1,9	24
Í dreifbýli við sjávarsíðuna	65,2	8,7	26,1	2,7	2,4	46
Í dreifbýli ekki við sjávarsíðuna	71,3	17,5	11,3	2,4	1,8	80
Í útlöndum	76,7	14,0	9,3	2,1	1,7	43
<b>Fjöldi barna yngri en 18 ára á heimili</b>						
Ekkert	73,2	13,1	13,7	2,2	1,9	613
Eitt	70,1	16,0	13,9	2,4	1,9	431
Tvö	70,0	15,4	14,6	2,3	1,9	260
Þrjú	69,9	12,9	17,2	2,4	1,9	93
Fjögur eða fleiri	70,4	18,5	11,1	2,2	1,8	27
<b>Átt þú barn/börn</b>						
Nei	73,6	12,7	13,7	2,2	1,8	1453
Já	59,5	27,6	12,9	2,6	1,9	163
<b>Heimilistekjur</b>						
Lægri en 100.000 kr.	64,8	16,7	18,5	2,5	2,1	108
100.000 - 299.000 kr.	64,2	16,9	18,9	2,6	2,1	296
300.000 - 499.000 kr.	73,9	14,7	11,4	2,2	1,8	306
500.000 - 699.000 kr.	74,0	13,2	12,8	2,2	1,8	227
700.000 kr. og hærrí	71,4	16,0	12,5	2,3	1,8	287

**Tafla.9. Sjónvarps**

	Aldrei	Stundum	Oft	Meðaltal	Staðalfrávik	Fjöldi
<b>Allir</b>	<b>73,2</b>	<b>16,7</b>	<b>10,1</b>	<b>2,2</b>	<b>1,6</b>	<b>1631</b>
<b>Kyn</b>	**			***		
Karl	77,4	14,8	7,9	2,0	1,5	698
Kona	70,1	18,1	11,8	2,3	1,7	932
<b>Aldur</b>	***			***		
17 - 21 ára	77,5	14,5	8,0	2,0	1,5	898
22 - 26 ára	67,9	19,4	12,7	2,4	1,7	733
<b>Ert þú í námi</b>						
Nei	68,5	21,8	9,7	2,3	1,6	248
Já	74,0	15,8	10,2	2,2	1,6	1383
<b>Hvernig býrð þú núna</b>				*		
Hjá foreldrum/öðrum fullorðnum	74,2	16,3	9,5	2,1	1,6	1032
Á eigin vegum	71,7	17,0	11,3	2,3	1,6	593
<b>Búseta - flokkuð</b>						
Höfuðborgarsvæðið	72,4	17,8	9,8	2,2	1,6	1057
Landsbyggðin	75,0	14,5	10,5	2,1	1,6	553
<b>Búseta</b>						
Stór Reykjavíkursvæðið	72,4	17,8	9,8	2,2	1,6	1057
Þéttbýli við sjávarsíðuna (yfir 1000 íbúar)	75,8	13,8	10,4	2,1	1,6	405
Þéttbýli ekki við sjávarsíðuna	68,3	20,0	11,7	2,3	1,6	60
Þéttbýli við sjávarsíðuna (200 - 1000 íbúar)	69,8	16,3	14,0	2,4	1,5	43
Dreifbýli	82,2	11,1	6,7	1,8	1,4	45
<b>Búseta til 17 ára aldurs -flokkuð</b>						
Höfuðborgarsvæðið	73,9	15,9	10,2	2,2	1,6	792
Landsbyggðin	73,5	16,5	10,1	2,2	1,6	776
Útlönd	62,8	25,6	11,6	2,5	1,8	43
<b>Búseta til 17 ára aldurs</b>				*		
Á stór Reykjavíkursvæðinu	73,9	15,9	10,2	2,2	1,6	792
Í þéttbýli við sjávarsíðuna (yfir 1000 íbúar)	73,1	15,9	11,0	2,2	1,6	446
Í þéttbýli ekki við sjávarsíðuna (yfir 1000 íbúar)	76,6	14,1	9,4	2,0	1,6	64
Í þéttbýli við sjávarsíðuna (200 - 1000 íbúar)	78,6	15,4	6,0	2,0	1,4	117
Í þéttbýli ekki við sjávarsíðuna (200 - 1000 íbúar)	79,2	16,7	4,2	2,0	1,4	24
Í dreifbýli við sjávarsíðuna	82,6	10,9	6,5	1,8	1,3	46
Í dreifbýli ekki við sjávarsíðuna	58,2	26,6	15,2	2,7	1,8	79
Í útlöndum	62,8	25,6	11,6	2,5	1,8	43
<b>Fjöldi barna yngri en 18 ára á heimili</b>						
Ekkert	71,1	16,7	12,3	2,3	1,6	612
Eitt	73,5	17,0	9,5	2,2	1,6	430
Tvö	75,0	16,2	8,8	2,0	1,6	260
Þrjú	75,3	17,2	7,5	2,1	1,6	93
Fjögur eða fleiri	85,7	10,7	3,6	1,9	1,5	28
<b>Átt þú barn/börn</b>	*					
Nei	74,0	15,7	10,3	2,2	1,6	1452
Já	66,9	23,9	9,2	2,3	1,6	163
<b>Heimilistekjur</b>						
Lægra en 100.000 kr.	68,8	18,3	12,8	2,4	1,8	109
100.000 - 299.000 kr.	68,9	19,6	11,5	2,4	1,6	296
300.000 - 499.000 kr.	72,8	14,8	12,5	2,2	1,7	305
500.000 - 699.000 kr.	73,6	18,1	8,4	2,1	1,5	227
700.000 kr. og hærra	71,3	19,6	9,1	2,2	1,6	286

**Tafla.10. Matvöruverslana**

	Aldrei	Stundum	Oft	Meðaltal	Staðalfrávik	Fjöldi
<b>Allir</b>	<b>65,3</b>	<b>19,8</b>	<b>14,9</b>	<b>2,5</b>	<b>1,7</b>	<b>1630</b>
<b>Kyn</b>	***			***		
Karl	73,6	15,9	10,5	2,2	1,6	698
Kona	59,0	22,8	18,3	2,8	1,8	931
<b>Aldur</b>	**			***		
17 - 21 ára	69,3	17,1	13,6	2,4	1,7	898
22 - 26 ára	60,4	23,1	16,5	2,7	1,7	732
<b>Ert þú í námi</b>	*					
Nei	61,3	25,8	12,9	2,5	1,7	248
Já	66,0	18,7	15,3	2,5	1,7	1382
<b>Hvernig býrð þú núna</b>	*					
Hjá foreldrum/öðrum fullorðnum	66,7	17,9	15,4	2,5	1,7	1032
Á eigin vegum	62,8	23,0	14,2	2,6	1,7	592
<b>Búseta - flokkuð</b>	**			**		
Höfuðborgarsvæðið	62,6	21,8	15,6	2,6	1,7	1055
Landsbyggðin	70,6	15,7	13,7	2,3	1,7	554
<b>Búseta</b>	*			*		
Stór Reykjavíkursvæðið	62,6	21,8	15,6	2,6	1,7	1055
Þéttbýli við sjávarsíðuna (yfir 1000 íbúar)	70,0	15,8	14,3	2,4	1,7	406
Þéttbýli ekki við sjávarsíðuna	65,0	21,7	13,3	2,4	1,7	60
Þéttbýli við sjávarsíðuna (200 - 1000 íbúar)	74,4	16,3	9,3	2,2	1,6	43
Dreifbýli	80,0	6,7	13,3	2,0	1,7	45
<b>Búseta til 17 ára aldurs -flokkuð</b>						
Höfuðborgarsvæðið	63,8	19,3	16,8	2,6	1,8	791
Landsbyggðin	67,5	19,5	13,0	2,4	1,7	776
Útlönd	51,2	30,2	18,6	2,9	1,9	43
<b>Búseta til 17 ára aldurs</b>				**		
Á stór Reykjavíkursvæðinu	63,8	19,3	16,8	2,6	1,8	791
Í þéttbýli við sjávarsíðuna (yfir 1000 íbúar)	65,4	20,9	13,7	2,5	1,7	445
Í þéttbýli ekki við sjávarsíðuna (yfir 1000 íbúar)	71,9	15,6	12,5	2,2	1,7	64
Í þéttbýli við sjávarsíðuna (200 - 1000 íbúar)	76,1	14,5	9,4	2,1	1,5	117
Í þéttbýli ekki við sjávarsíðuna (200 - 1000 íbúar)	79,2	20,8		2,2	1,2	24
Í dreifbýli við sjávarsíðuna	71,7	17,4	10,9	2,3	1,7	46
Í dreifbýli ekki við sjávarsíðuna	57,5	22,5	20,0	2,9	1,9	80
Í útlöndum	51,2	30,2	18,6	2,9	1,9	43
<b>Fjöldi barna yngri en 18 ára á heimili</b>						
Ekkert	63,0	20,3	16,7	2,6	1,8	611
Eitt	66,0	19,3	14,7	2,5	1,7	430
Tvö	66,2	19,6	14,2	2,4	1,7	260
Þrjú	72,0	14,0	14,0	2,3	1,7	93
Fjögur eða fleiri	57,1	35,7	7,1	2,6	1,5	28
<b>Átt þú barn/börn</b>	*					
Nei	66,0	18,8	15,2	2,5	1,7	1451
Já	59,5	27,0	13,5	2,7	1,7	163
<b>Heimilistekjur</b>						
Lægra en 100.000 kr.	60,6	22,9	16,5	2,8	1,9	109
100.000 - 299.000 kr.	60,5	24,0	15,5	2,7	1,7	296
300.000 - 499.000 kr.	66,4	19,7	13,8	2,5	1,7	304
500.000 - 699.000 kr.	64,6	21,7	13,7	2,5	1,7	226
700.000 kr. og hærra	61,3	18,1	20,6	2,7	1,9	287

**Tafla.11. Fisksala**

	Aldrei	Stundum	Oft	Meðaltal	Staðalfrávik	Fjöldi
<b>Allir</b>	<b>66,7</b>	<b>16,8</b>	<b>16,5</b>	<b>2,4</b>	<b>1,9</b>	<b>1632</b>
<b>Kyn</b>	**			**		
Karl	71,2	14,4	14,3	2,3	1,8	699
Kona	63,2	18,6	18,2	2,6	1,9	932
<b>Aldur</b>	**			***		
17 - 21 ára	70,6	15,3	14,1	2,3	1,8	898
22 - 26 ára	61,9	18,7	19,5	2,6	1,9	734
<b>Ert þú í námi</b>						
Nei	64,1	19,8	16,1	2,5	1,9	248
Já	67,1	16,3	16,6	2,4	1,8	1384
<b>Hvernig býrð þú núna</b>						
Hjá foreldrum/öðrum fullorðnum	67,6	15,9	16,6	2,4	1,8	1033
Á eigin vegum	65,1	18,2	16,7	2,5	1,9	593
<b>Búseta - flokkuð</b>	***			***		
Höfuðborgarsvæðið	62,3	18,7	19,0	2,6	1,9	1057
Landsbyggðin	75,3	12,6	12,1	2,1	1,7	554
<b>Búseta</b>	***			***		
Stór Reykjavíkursvæðið	62,3	18,7	19,0	2,6	1,9	1057
Þéttbýli við sjávarsíðuna (yfir 1000 íbúar)	75,1	12,3	12,6	2,1	1,7	406
Þéttbýli ekki við sjávarsíðuna	73,3	15,0	11,7	2,1	1,7	60
Þéttbýli við sjávarsíðuna (200 - 1000 íbúar)	79,1	11,6	9,3	2,0	1,7	43
Dreifbýli	75,6	13,3	11,1	2,0	1,7	45
<b>Búseta til 17 ára aldurs -flokkuð</b>	***			***		
Höfuðborgarsvæðið	62,0	17,4	20,6	2,7	1,9	792
Landsbyggðin	72,3	16,1	11,6	2,2	1,7	777
Útlönd	53,5	11,6	34,9	3,1	2,2	43
<b>Búseta til 17 ára aldurs</b>	***			***		
Á stór Reykjavíkursvæðinu	62,0	17,4	20,6	2,7	1,9	792
Í þéttbýli við sjávarsíðuna (yfir 1000 íbúar)	70,6	15,7	13,7	2,3	1,8	446
Í þéttbýli ekki við sjávarsíðuna (yfir 1000 íbúar)	75,0	18,8	6,3	2,0	1,5	64
Í þéttbýli við sjávarsíðuna (200 - 1000 íbúar)	78,6	13,7	7,7	1,9	1,6	117
Í þéttbýli ekki við sjávarsíðuna (200 - 1000 íbúar)	79,2	20,8	0,0	2,1	1,2	24
Í dreifbýli við sjávarsíðuna	76,1	15,2	8,7	2,0	1,7	46
Í dreifbýli ekki við sjávarsíðuna	66,3	18,8	15,0	2,5	1,8	80
Í útlöndum	53,5	11,6	34,9	3,1	2,2	43
<b>Fjöldi barna yngri en 18 ára á heimili</b>						
Ekkert	69,0	14,0	17,0	2,4	1,8	613
Eitt	65,4	16,0	18,6	2,5	1,9	431
Tvö	64,6	18,5	16,9	2,5	1,9	260
Þrjú	65,6	20,4	14,0	2,4	1,9	93
Fjögur eða fleiri	67,9	25,0	7,1	2,5	1,6	28
<b>Átt þú barn/börn</b>	**			**		
Nei	68,0	15,8	16,2	2,4	1,8	1453
Já	55,8	23,9	20,2	2,8	2,0	163
<b>Heimilistekjur</b>						
Lægri en 100.000 kr.	63,3	20,2	16,5	2,6	1,9	109
100.000 - 299.000 kr.	66,1	16,3	17,6	2,5	1,9	295
300.000 - 499.000 kr.	63,1	19,9	17,0	2,6	1,9	306
500.000 - 699.000 kr.	65,2	15,9	18,9	2,5	1,8	227
700.000 kr. og hærrí	65,9	15,0	19,2	2,5	1,9	287

**Tafla.12. Lækna**

	Aldrei	Stundum	Oft	Meðaltal	Staðalfrávik	Fjöldi
<b>Allir</b>	<b>88,7</b>	<b>7,9</b>	<b>3,5</b>	<b>1,5</b>	<b>1,2</b>	<b>1630</b>
<b>Kyn</b>						
Karl	89,3	7,9	2,9	1,5	1,1	698
Kona	88,2	7,8	4,0	1,6	1,2	931
<b>Aldur</b>						
17 - 21 ára	87,9	8,1	4,0	1,6	1,2	898
22 - 26 ára	89,6	7,5	2,9	1,5	1,1	732
<b>Ert þú í námi</b>						
Nei	91,5	6,9	1,6	1,4	0,9	248
Já	88,1	8,0	3,8	1,6	1,2	1382
<b>Hvernig býrð þú núna</b>						
Hjá foreldrum/öðrum fullorðnum	87,8	8,2	4,0	1,6	1,2	1032
Á eigin vegum	90,2	7,1	2,7	1,5	1,1	592
<b>Búseta - flokkuð</b>						
Höfuðborgarsvæðið	88,5	7,8	3,7	1,6	1,2	1055
Landsbyggðin	89,0	8,1	2,9	1,5	1,1	554
<b>Búseta</b>						
Stór Reykjavíkursvæðið	88,5	7,8	3,7	1,6	1,2	1055
Þéttbýli við sjávarsíðuna (yfir 1000 íbúar)	89,2	7,9	3,0	1,5	1,1	406
Þéttbýli ekki við sjávarsíðuna	85,0	13,3	1,7	1,6	1,2	60
Þéttbýli við sjávarsíðuna (200 - 1000 íbúar)	86,0	11,6	2,3	1,5	1,1	43
Dreifbýli	95,6	0,0	4,4	1,2	0,9	45
<b>Búseta til 17 ára aldurs -flokkuð</b>						
Höfuðborgarsvæðið	88,5	7,5	4,0	1,6	1,2	791
Landsbyggðin	89,6	7,7	2,7	1,5	1,1	776
Útlönd	79,1	11,6	9,3	1,8	1,6	43
<b>Búseta til 17 ára aldurs</b>						
Á stór Reykjavíkursvæðinu	88,5	7,5	4,0	1,6	1,2	791
Í þéttbýli við sjávarsíðuna (yfir 1000 íbúar)	88,8	7,4	3,8	1,5	1,2	445
Í þéttbýli ekki við sjávarsíðuna (yfir 1000 íbúar)	92,2	7,8	0,0	1,3	0,9	64
Í þéttbýli við sjávarsíðuna (200 - 1000 íbúar)	94,0	5,1	0,9	1,3	0,8	117
Í þéttbýli ekki við sjávarsíðuna (200 - 1000 íbúar)	83,3	16,7	0,0	1,7	1,2	24
Í dreifbýli við sjávarsíðuna	91,3	6,5	2,2	1,5	1,0	46
Í dreifbýli ekki við sjávarsíðuna	86,3	11,3	2,5	1,6	1,1	80
Í útlöndum	79,1	11,6	9,3	1,8	1,6	43
<b>Fjöldi barna yngri en 18 ára á heimili</b>						
Ekkert	90,2	6,7	3,1	1,5	1,1	611
Eitt	87,2	7,9	4,9	1,6	1,3	430
Tvö	88,1	10,0	1,9	1,5	1,1	260
Þrjú	83,9	10,8	5,4	1,7	1,3	93
Fjögur eða fleiri	92,9	3,6	3,6	1,6	1,2	28
<b>Átt þú barn/börn</b>						
Nei	88,6	7,9	3,4	1,6	1,2	1451
Já	89,0	6,7	4,3	1,5	1,2	163
<b>Heimilistekjur</b>						
Lægri en 100.000 kr.	82,6	11,9	5,5	1,8	1,5	109
100.000 - 299.000 kr.	88,1	6,8	5,1	1,6	1,2	295
300.000 - 499.000 kr.	89,2	7,2	3,6	1,5	1,2	305
500.000 - 699.000 kr.	90,7	7,9	1,3	1,5	1,0	227
700.000 kr. og hærrí	87,8	8,4	3,8	1,6	1,2	287

**Tafla.13. Auglýsinga**

	Aldrei	Stundum	Oft	Meðaltal	Staðalfrávik	Fjöldi
<b>Allir</b>	<b>83,1</b>	<b>11,4</b>	<b>5,5</b>	<b>1,8</b>	<b>1,3</b>	<b>1630</b>
<b>Kyn</b>						
Karl	85,3	9,9	4,9	1,7	1,3	699
Kona	81,4	12,6	6,0	1,8	1,4	930
<b>Aldur</b>						
17 - 21 ára	84,5	10,1	5,3	1,7	1,3	898
22 - 26 ára	81,3	13,0	5,7	1,8	1,4	732
<b>Ert þú í námi</b>						
Nei	82,6	11,7	5,7	1,7	1,3	247
Já	83,2	11,4	5,5	1,8	1,3	1383
<b>Hvernig býrð þú núna</b>						
Hjá foreldrum/öðrum fullorðnum	82,6	11,7	5,7	1,8	1,3	1032
Á eigin vegum	84,1	10,6	5,2	1,8	1,3	592
<b>Búseta - flokkuð</b>						
Höfuðborgarsvæðið	82,2	12,1	5,7	1,8	1,4	1054
Landsbyggðin	84,9	9,9	5,2	1,7	1,3	555
<b>Búseta</b>						
Stór Reykjavíkursvæðið	82,2	12,1	5,7	1,8	1,4	1054
Þéttbýli við sjávarsíðuna (yfir 1000 íbúar)	84,0	10,3	5,7	1,7	1,4	407
Þéttbýli ekki við sjávarsíðuna	80,0	15,0	5,0	1,8	1,4	60
Þéttbýli við sjávarsíðuna (200 - 1000 íbúar)	93,0	2,3	4,7	1,6	1,1	43
Dreifbýli	91,1	6,7	2,2	1,4	1,0	45
<b>Búseta til 17 ára aldurs -flokkuð</b>						
Höfuðborgarsvæðið	82,8	11,2	6,1	1,8	1,3	789
Landsbyggðin	83,9	11,3	4,8	1,7	1,3	778
Útlönd	79,1	11,6	9,3	2,0	1,5	43
<b>Búseta til 17 ára aldurs</b>						
Á stór Reykjavíkursvæðinu	82,8	11,2	6,1	1,8	1,3	789
Í þéttbýli við sjávarsíðuna (yfir 1000 íbúar)	83,0	12,3	4,7	1,8	1,3	447
Í þéttbýli ekki við sjávarsíðuna (yfir 1000 íbúar)	87,5	9,4	3,1	1,5	1,2	64
Í þéttbýli við sjávarsíðuna (200 - 1000 íbúar)	92,3	4,3	3,4	1,5	1,0	117
Í þéttbýli ekki við sjávarsíðuna (200 - 1000 íbúar)	87,5	8,3	4,2	1,9	1,3	24
Í dreifbýli við sjávarsíðuna	84,8	8,7	6,5	1,7	1,3	46
Í dreifbýli ekki við sjávarsíðuna	72,5	20,0	7,5	2,1	1,6	80
Í útlöndum	79,1	11,6	9,3	2,0	1,5	43
<b>Fjöldi barna yngri en 18 ára á heimili</b>						
Ekkert	83,3	11,3	5,4	1,8	1,4	612
Eitt	83,1	12,3	4,6	1,8	1,3	431
Tvö	82,7	10,4	6,9	1,8	1,3	260
Þrjú	86,0	6,5	7,5	1,7	1,4	93
Fjögur eða fleiri	89,3	10,7		1,7	1,1	28
<b>Átt þú barn/börn</b>						
Nei	83,4	11,2	5,4	1,8	1,3	1451
Já	81,6	12,3	6,1	1,8	1,4	163
<b>Heimilistekjur</b>						
Lægra en 100.000 kr.	77,1	14,7	8,3	2,0	1,6	109
100.000 - 299.000 kr.	82,4	11,9	5,8	1,8	1,3	295
300.000 - 499.000 kr.	82,7	11,8	5,6	1,8	1,4	306
500.000 - 699.000 kr.	85,0	10,6	4,4	1,7	1,2	227
700.000 kr. og hærra	82,1	11,9	6,0	1,8	1,4	285

**Tafla.14. Ráðlegginga Lýðheilsutöðvar**

	Aldrei	Stundum	Oft	Meðaltal	Staðalfrávik	Fjöldi
<b>Allir</b>	<b>86,4</b>	<b>9,0</b>	<b>4,7</b>	<b>1,6</b>	<b>1,3</b>	<b>1629</b>
<b>Kyn</b>	*			**		
Karl	88,5	8,3	3,2	1,5	1,2	697
Kona	84,7	9,5	5,8	1,7	1,4	931
<b>Aldur</b>						
17 - 21 ára	86,7	8,1	5,1	1,6	1,3	897
22 - 26 ára	85,9	10,0	4,1	1,7	1,3	732
<b>Ert þú í námi</b>				**		
Nei	90,7	7,3	2,0	1,4	1,0	247
Já	85,6	9,3	5,1	1,7	1,3	1382
<b>Hvernig býrð þú núna</b>						
Hjá foreldrum/öðrum fullorðnum	85,4	9,1	5,5	1,7	1,3	1033
Á eigin vegum	88,1	8,6	3,2	1,6	1,2	590
<b>Búseta - flokkuð</b>						
Höfuðborgarsvæðið	86,1	9,7	4,3	1,7	1,3	1056
Landsbyggðin	87,5	7,6	4,9	1,6	1,2	552
<b>Búseta</b>						
Stór Reykjavíkursvæðið	86,1	9,7	4,3	1,7	1,3	1056
Þéttbýli við sjávarsíðuna (yfir 1000 íbúar)	87,9	7,4	4,7	1,5	1,2	404
Þéttbýli ekki við sjávarsíðuna	81,7	13,3	5,0	1,7	1,4	60
Þéttbýli við sjávarsíðuna (200 - 1000 íbúar)	90,7	4,7	4,7	1,6	1,1	43
Dreifbýli	88,9	4,4	6,7	1,5	1,2	45
<b>Búseta til 17 ára aldurs -flokkuð</b>						
Höfuðborgarsvæðið	85,5	9,5	5,1	1,7	1,3	792
Landsbyggðin	87,4	8,3	4,4	1,6	1,2	775
Útlönd	83,7	11,6	4,7	1,7	1,4	43
<b>Búseta til 17 ára aldurs</b>						
Á stór Reykjavíkursvæðinu	85,5	9,5	5,1	1,7	1,3	792
Í þéttbýli við sjávarsíðuna (yfir 1000 íbúar)	88,1	8,3	3,6	1,6	1,2	444
Í þéttbýli ekki við sjávarsíðuna (yfir 1000 íbúar)	85,9	7,8	6,3	1,5	1,3	64
Í þéttbýli við sjávarsíðuna (200 - 1000 íbúar)	89,7	5,1	5,1	1,6	1,2	117
Í þéttbýli ekki við sjávarsíðuna (200 - 1000 íbúar)	83,3	16,7	0,0	1,8	1,2	24
Í dreifbýli við sjávarsíðuna	89,1	6,5	4,3	1,6	1,2	46
Í dreifbýli ekki við sjávarsíðuna	81,3	11,3	7,5	1,8	1,4	80
Í útlöndum	83,7	11,6	4,7	1,7	1,4	43
<b>Fjöldi barna yngri en 18 ára á heimili</b>						
Ekkert	86,2	8,7	5,1	1,6	1,3	610
Eitt	85,4	9,5	5,1	1,7	1,4	431
Tvö	88,1	8,8	3,1	1,5	1,2	260
Þrjú	84,9	9,7	5,4	1,8	1,3	93
Fjögur eða fleiri	92,9	0,0	7,1	1,6	1,5	28
<b>Átt þú barn/börn</b>						
Nei	86,0	9,1	4,9	1,7	1,3	1450
Já	90,2	7,4	2,5	1,5	1,1	163
<b>Heimilistekjur</b>						
Lægri en 100.000 kr.	80,4	13,1	6,5	1,8	1,4	107
100.000 - 299.000 kr.	86,8	8,1	5,1	1,6	1,3	295
300.000 - 499.000 kr.	85,9	8,5	5,6	1,7	1,3	305
500.000 - 699.000 kr.	86,3	9,3	4,4	1,6	1,2	227
700.000 kr. og hærrí	85,4	9,4	5,2	1,7	1,3	287

Tafla.15. Næringafræðinga

	Aldrei	Stundum	Oft	Meðaltal	Staðalfrávik	Fjöldi
<b>Allir</b>	<b>79,5</b>	<b>11,4</b>	<b>9,1</b>	<b>1,9</b>	<b>1,5</b>	<b>1628</b>
<b>Kyn</b>	**			***		
Karl	83,8	9,6	6,6	1,8	1,4	697
Kona	76,3	12,7	11,0	2,1	1,6	930
<b>Aldur</b>						
17 - 21 ára	79,1	11,2	9,7	2,0	1,6	896
22 - 26 ára	80,1	11,6	8,3	1,9	1,5	732
<b>Ert þú í námi</b>	**			***		
Nei	87,3	9,0	3,7	1,6	1,2	245
Já	78,2	11,8	10,1	2,0	1,6	1383
<b>Hvernig býrð þú núna</b>				*		
Hjá foreldrum/öðrum fullorðnum	77,8	12,2	10,0	2,0	1,6	1032
Á eigin vegum	82,5	9,8	7,6	1,8	1,5	590
<b>Búseta - flokkuð</b>						
Höfuðborgarsvæðið	79,4	10,9	9,8	2,0	1,6	1056
Landsbyggðin	79,9	12,5	7,6	1,9	1,5	551
<b>Búseta</b>						
Stór Reykjavíkursvæðið	79,4	10,9	9,8	2,0	1,6	1056
Þéttbýli við sjávarsíðuna (yfir 1000 íbúar)	79,7	12,6	7,7	1,9	1,5	404
Þéttbýli ekki við sjávarsíðuna	75,0	16,7	8,3	1,9	1,5	60
Þéttbýli við sjávarsíðuna (200 - 1000 íbúar)	81,4	14,0	4,7	1,8	1,3	43
Dreifbýli	86,4	4,5	9,1	1,7	1,4	44
<b>Búseta til 17 ára aldurs -flokkuð</b>				*		
Höfuðborgarsvæðið	78,5	11,4	10,1	2,0	1,6	789
Landsbyggðin	81,3	10,8	7,9	1,9	1,5	777
Útlönd	67,4	16,3	16,3	2,5	1,9	43
<b>Búseta til 17 ára aldurs</b>						
Á stór Reykjavíkursvæðinu	78,5	11,4	10,1	2,0	1,6	789
Í þéttbýli við sjávarsíðuna (yfir 1000 íbúar)	80,7	10,8	8,5	1,9	1,5	446
Í þéttbýli ekki við sjávarsíðuna (yfir 1000 íbúar)	85,9	7,8	6,3	1,6	1,3	64
Í þéttbýli við sjávarsíðuna (200 - 1000 íbúar)	82,1	10,3	7,7	1,8	1,5	117
Í þéttbýli ekki við sjávarsíðuna (200 - 1000 íbúar)	79,2	20,8	0,0	1,9	1,3	24
Í dreifbýli við sjávarsíðuna	87,0	8,7	4,3	1,8	1,3	46
Í dreifbýli ekki við sjávarsíðuna	77,5	12,5	10,0	2,1	1,5	80
Í útlöndum	67,4	16,3	16,3	2,5	1,9	43
<b>Fjöldi barna yngri en 18 ára á heimili</b>						
Ekkert	80,6	9,3	10,1	1,9	1,5	612
Eitt	77,7	12,5	9,7	2,0	1,7	431
Tvö	79,2	13,1	7,7	1,9	1,5	259
Þrjú	74,2	18,3	7,5	2,1	1,6	93
Fjögur eða fleiri	89,3	10,7	0,0	1,7	1,0	28
<b>Átt þú barn/börn</b>				*		
Nei	79,0	11,3	9,7	2,0	1,6	1449
Já	84,7	11,0	4,3	1,7	1,4	163
<b>Heimilistekjur</b>						
Lægra en 100.000 kr.	77,8	12,0	10,2	2,0	1,6	108
100.000 - 299.000 kr.	81,2	9,9	8,9	1,9	1,5	293
300.000 - 499.000 kr.	79,4	9,5	11,1	2,0	1,6	306
500.000 - 699.000 kr.	78,0	12,8	9,3	2,0	1,6	227
700.000 kr. og hærra	75,5	14,3	10,1	2,1	1,6	286



**Tafla.16. Útvarps**

	Aldrei	Stundum	Oft	Meðaltal	Staðalfrávik	Fjöldi
<b>Allir</b>	<b>88,5</b>	<b>9,0</b>	<b>2,5</b>	<b>1,5</b>	<b>1,1</b>	<b>1625</b>
<b>Kyn</b>						
Karl	88,8	8,9	2,3	1,5	1,1	697
Kona	88,2	9,2	2,6	1,6	1,1	927
<b>Aldur</b>						
17 - 21 ára	89,3	8,3	2,5	1,5	1,1	895
22 - 26 ára	87,5	10,0	2,5	1,6	1,1	730
<b>Ert þú í námi</b>						
Nei	91,1	6,9	2,0	1,4	1,0	246
Já	88,0	9,4	2,5	1,5	1,1	1379
<b>Hvernig býrð þú núna</b>						
Hjá foreldrum/öðrum fullorðnum	88,3	8,7	3,0	1,6	1,1	1031
Á eigin vegum	89,3	9,4	1,4	1,5	1,0	588
<b>Búseta - flokkuð</b>						
Höfuðborgarsvæðið	88,3	9,7	2,0	1,5	1,1	1050
Landsbyggðin	89,4	7,4	3,2	1,5	1,1	554
<b>Búseta</b>						
Stór Reykjavíkursvæðið	88,3	9,7	2,0	1,5	1,1	1050
Þéttbýli við sjávarsíðuna (yfir 1000 íbúar)	88,4	8,1	3,4	1,5	1,1	406
Þéttbýli ekki við sjávarsíðuna	91,7	8,3	0,0	1,5	1,0	60
Þéttbýli við sjávarsíðuna (200 - 1000 íbúar)	90,7	2,3	7,0	1,6	1,2	43
Dreifbýli	93,3	4,4	2,2	1,4	1,0	45
<b>Búseta til 17 ára aldurs -flokkuð</b>						
Höfuðborgarsvæðið	88,7	8,8	2,5	1,5	1,1	787
Landsbyggðin	88,1	9,4	2,5	1,5	1,1	775
Útlönd	95,3	4,7	0,0	1,3	0,7	43
<b>Búseta til 17 ára aldurs</b>						
Á stór Reykjavíkursvæðinu	88,7	8,8	2,5	1,5	1,1	787
Í þéttbýli við sjávarsíðuna (yfir 1000 íbúar)	88,1	9,9	2,0	1,5	1,1	446
Í þéttbýli ekki við sjávarsíðuna (yfir 1000 íbúar)	87,5	7,8	4,7	1,6	1,2	64
Í þéttbýli við sjávarsíðuna (200 - 1000 íbúar)	93,1	3,4	3,4	1,4	1,0	116
Í þéttbýli ekki við sjávarsíðuna (200 - 1000 íbúar)	83,3	16,7	0,0	1,7	1,2	24
Í dreifbýli við sjávarsíðuna	89,1	8,7	2,2	1,7	1,3	46
Í dreifbýli ekki við sjávarsíðuna	82,3	15,2	2,5	1,7	1,2	79
Í útlöndum	95,3	4,7	0,0	1,3	0,7	43
<b>Fjöldi barna yngri en 18 ára á heimili</b>						
Ekkert	88,7	8,9	2,5	1,5	1,1	608
Eitt	90,0	7,2	2,8	1,5	1,1	430
Tvö	87,3	9,3	3,5	1,6	1,2	259
Þrjú	87,0	10,9	2,2	1,7	1,3	92
Fjögur eða fleiri	100,0	0,0	0,0	1,3	0,6	28
<b>Átt þú barn/börn</b>						
Nei	88,3	9,2	2,6	1,5	1,1	1447
Já	92,0	6,8	1,2	1,4	1,0	162
<b>Heimilistekjur</b>						
Lægri en 100.000 kr.	83,5	14,7	1,8	1,7	1,3	109
100.000 - 299.000 kr.	90,4	7,5	2,1	1,5	1,1	292
300.000 - 499.000 kr.	87,5	10,5	2,0	1,5	1,1	305
500.000 - 699.000 kr.	90,2	6,7	3,1	1,5	1,1	225
700.000 kr. og hærrí	87,1	10,1	2,8	1,6	1,2	287

Tafla.17. Netsins

	Aldrei	Stundum	Oft	Meðaltal	Staðalfrávik	Fjöldi
<b>Allir</b>	<b>63,8</b>	<b>18,4</b>	<b>17,8</b>	<b>2,6</b>	<b>1,9</b>	<b>1629</b>
<b>Kyn</b>	***			***		
Karl	70,0	14,9	15,1	2,3	1,8	696
Kona	59,1	21,0	19,8	2,8	2,0	932
<b>Aldur</b>	***			***		
17 - 21 ára	70,9	16,8	12,2	2,3	1,8	898
22 - 26 ára	55,0	20,4	24,6	3,0	2,1	731
<b>Ert þú í námi</b>						
Nei	59,8	20,7	19,5	2,7	2,0	246
Já	64,5	18,0	17,5	2,6	1,9	1383
<b>Hvernig býrð þú núna</b>	***			***		
Hjá foreldrum/öðrum fullorðnum	68,5	16,9	14,6	2,4	1,9	1032
Á eigin vegum	55,5	21,0	23,5	2,9	2,0	591
<b>Búseta - flokkuð</b>	**			**		
Höfuðborgarsvæðið	61,1	19,1	19,8	2,7	2,0	1053
Landsbyggðin	69,0	17,3	13,7	2,4	1,9	555
<b>Búseta</b>				**		
Stór Reykjavíkursvæðið	61,1	19,1	19,8	2,7	2,0	1053
Þéttbýli við sjávarsíðuna (yfir 1000 íbúar)	68,8	17,2	14,0	2,4	1,9	407
Þéttbýli ekki við sjávarsíðuna	65,0	16,7	18,3	2,5	2,0	60
Þéttbýli við sjávarsíðuna (200 - 1000 íbúar)	67,4	20,9	11,6	2,3	1,8	43
Dreifbýli	77,8	15,6	6,7	2,0	1,6	45
<b>Búseta til 17 ára aldurs -flokkuð</b>						
Höfuðborgarsvæðið	64,1	16,5	19,4	2,7	2,0	788
Landsbyggðin	63,9	19,9	16,2	2,6	1,9	778
Útlönd	53,5	25,6	20,9	2,9	2,2	43
<b>Búseta til 17 ára aldurs</b>						
Á stór Reykjavíkursvæðinu	64,1	16,5	19,4	2,7	2,0	788
Í þéttbýli við sjávarsíðuna (yfir 1000 íbúar)	65,3	19,5	15,2	2,5	1,9	447
Í þéttbýli ekki við sjávarsíðuna (yfir 1000 íbúar)	62,5	20,3	17,2	2,6	2,0	64
Í þéttbýli við sjávarsíðuna (200 - 1000 íbúar)	66,7	18,8	14,5	2,4	1,8	117
Í þéttbýli ekki við sjávarsíðuna (200 - 1000 íbúar)	79,2	16,7	4,2	2,0	1,4	24
Í dreifbýli við sjávarsíðuna	60,9	21,7	17,4	2,6	1,9	46
Í dreifbýli ekki við sjávarsíðuna	50,0	23,8	26,3	3,2	2,1	80
Í útlöndum	53,5	25,6	20,9	2,9	2,2	43
<b>Fjöldi barna yngri en 18 ára á heimili</b>	*			**		
Ekkert	59,3	19,3	21,4	2,8	2,0	612
Eitt	67,4	17,9	14,7	2,5	1,9	430
Tvö	67,8	19,4	12,8	2,4	1,8	258
Þrjú	59,1	18,3	22,6	2,7	2,0	93
Fjögur eða fleiri	60,7	17,9	21,4	2,8	2,0	28
<b>Átt þú barn/börn</b>						
Nei	63,9	18,1	18,0	2,6	1,9	1452
Já	62,1	20,5	17,4	2,6	2,0	161
<b>Heimilistekjur</b>	*			*		
Lægri en 100.000 kr.	59,6	18,3	22,0	2,9	2,1	109
100.000 - 299.000 kr.	53,9	22,4	23,7	3,0	2,1	295
300.000 - 499.000 kr.	63,0	19,0	18,0	2,7	2,0	305
500.000 - 699.000 kr.	65,0	13,7	21,2	2,6	2,0	226
700.000 kr. og hærrí	64,7	21,0	14,3	2,5	1,8	286

## Hversu oft treystir þú upplýsingum um fisk frá eftirfarandi?

Tafla.1. Fjölskyldunni

	Treystir ekki	Hlutlaus	Treystir algerlega	Meðaltal	Staðalfrávik	Fjöldi
<b>Allir</b>	<b>1,7</b>	<b>14,2</b>	<b>84,1</b>	<b>6,1</b>	<b>1,3</b>	<b>1634</b>
<b>Kyn</b>	<b>***</b>			<b>***</b>		
Karl	1,7	18,8	79,5	5,9	1,3	702
Kona	1,7	10,7	87,5	6,2	1,2	931
<b>Aldur</b>				<b>*</b>		
17 - 21 ára	2,1	15,5	82,4	6,0	1,3	902
22 - 26 ára	1,2	12,6	86,2	6,2	1,2	732
<b>Ert þú í námi</b>				<b>*</b>		
Nei	1,6	11,6	86,7	6,3	1,2	249
Já	1,7	14,7	83,6	6,1	1,3	1385
<b>Hvernig býrð þú núna</b>	<b>**</b>			<b>***</b>		
Hjá foreldrum/öðrum fullorðnum	1,8	16,2	82,0	6,0	1,3	1037
Á eigin vegum	1,2	10,7	88,2	6,3	1,1	591
<b>Búseta - flokkuð</b>						
Höfuðborgarsvæðið	1,6	15,0	83,4	6,1	1,3	1058
Landsbyggðin	1,8	12,8	85,4	6,1	1,2	555
<b>Búseta</b>						
Stór Reykjavíkursvæðið	1,6	15,0	83,4	6,1	1,3	1058
Þéttbýli við sjávarsíðuna (yfir 1000 íbúar)	2,2	13,5	84,3	6,1	1,3	407
Þéttbýli ekki við sjávarsíðuna	0,0	16,7	83,3	6,0	1,1	60
Þéttbýli við sjávarsíðuna (200 - 1000 íbúar)	0,0	7,0	93,0	6,5	0,9	43
Dreifbýli	2,2	6,7	91,1	6,2	1,2	45
<b>Búseta til 17 ára aldurs -flokkuð</b>				<b>*</b>		
Höfuðborgarsvæðið	1,6	15,5	82,9	6,0	1,3	794
Landsbyggðin	1,8	12,1	86,1	6,2	1,2	776
Útlönd	2,3	18,2	79,5	6,0	1,3	44
<b>Búseta til 17 ára aldurs</b>	<b>**</b>			<b>**</b>		
Á stór Reykjavíkursvæðinu	1,6	15,5	82,9	6,0	1,3	794
Í þéttbýli við sjávarsíðuna (yfir 1000 íbúar)	2,0	12,1	85,9	6,2	1,3	447
Í þéttbýli ekki við sjávarsíðuna (yfir 1000 íbúar)	1,6	18,8	79,7	5,8	1,3	64
Í þéttbýli við sjávarsíðuna (200 - 1000 íbúar)	1,8	7,9	90,4	6,3	1,2	114
Í þéttbýli ekki við sjávarsíðuna (200 - 1000 íbúar)	0,0	40,0	60,0	5,6	1,4	25
Í dreifbýli við sjávarsíðuna	0,0	4,3	95,7	6,5	0,8	46
Í dreifbýli ekki við sjávarsíðuna	2,5	8,8	88,8	6,3	1,3	80
Í útlöndum	2,3	18,2	79,5	6,0	1,3	44
<b>Fjöldi barna yngri en 18 ára á heimili</b>						
Ekkert	1,8	11,7	86,5	6,2	1,2	613
Eitt	1,6	13,4	85,0	6,2	1,2	432
Tvö	2,3	16,5	81,2	6,0	1,3	260
Þrjú	1,1	17,2	81,7	5,9	1,2	93
Fjögur eða fleiri	3,6	0,0	96,4	6,2	1,3	28
<b>Átt þú barn/börn</b>				<b>*</b>		
Nei	1,9	14,4	83,7	6,1	1,3	1456
Já	0,0	12,3	87,7	6,3	1,1	162
<b>Heimilistekjur</b>						
Lægra en 100.000 kr.	4,6	9,2	86,2	6,1	1,5	109
100.000 - 299.000 kr.	2,0	11,4	86,5	6,2	1,2	297
300.000 - 499.000 kr.	1,0	14,1	84,9	6,1	1,2	304
500.000 - 699.000 kr.	1,3	11,9	86,8	6,1	1,2	227
700.000 kr. og hærrí	1,7	18,1	80,2	6,0	1,3	288

**Tafla.2. Vinum**

	Treystir ekki	Hlutlaus	Treystir algerlega	Meðaltal	Staðalfrávik	Fjöldi
<b>Allir</b>	<b>9,6</b>	<b>43,5</b>	<b>46,8</b>	<b>4,8</b>	<b>1,6</b>	<b>1627</b>
<b>Kyn</b>	**			***		
Karl	11,2	47,2	41,6	4,6	1,5	697
Kona	8,5	40,7	50,8	4,9	1,6	929
<b>Aldur</b>	***			***		
17 - 21 ára	12,0	46,5	41,5	4,6	1,6	897
22 - 26 ára	6,7	39,9	53,4	5,0	1,5	730
<b>Ert þú í námi</b>	*			**		
Nei	7,7	38,3	54,0	5,1	1,6	248
Já	10,0	44,5	45,5	4,7	1,6	1379
<b>Hvernig býrð þú núna</b>	***			***		
Hjá foreldrum/öðrum fullorðnum	11,1	45,6	43,4	4,7	1,6	1031
Á eigin vegum	6,9	39,8	53,2	5,0	1,5	590
<b>Búseta - flokkuð</b>						
Höfuðborgarsvæðið	9,9	42,6	47,5	4,8	1,6	1051
Landsbyggðin	9,2	45,0	45,8	4,7	1,6	555
<b>Búseta</b>						
Stór Reykjavíkursvæðið	9,9	42,6	47,5	4,8	1,6	1051
Þéttbýli við sjávarsíðuna (yfir 1000 íbúar)	9,3	43,5	47,2	4,8	1,6	407
Þéttbýli ekki við sjávarsíðuna	10,0	50,0	40,0	4,7	1,4	60
Þéttbýli við sjávarsíðuna (200 - 1000 íbúar)	7,0	41,9	51,2	5,0	1,6	43
Dreifbýli	8,9	55,6	35,6	4,5	1,4	45
<b>Búseta til 17 ára aldurs -flokkuð</b>						
Höfuðborgarsvæðið	10,9	43,4	45,7	4,8	1,6	790
Landsbyggðin	8,9	42,0	49,0	4,8	1,6	773
Útlönd	2,3	56,8	40,9	4,8	1,4	44
<b>Búseta til 17 ára aldurs</b>						
Á stór Reykjavíkursvæðinu	10,9	43,4	45,7	4,8	1,6	790
Í þéttbýli við sjávarsíðuna (yfir 1000 íbúar)	8,7	40,4	50,9	4,9	1,6	446
Í þéttbýli ekki við sjávarsíðuna (yfir 1000 íbúar)	6,3	53,1	40,6	4,7	1,4	64
Í þéttbýli við sjávarsíðuna (200 - 1000 íbúar)	8,9	42,9	48,2	4,8	1,6	112
Í þéttbýli ekki við sjávarsíðuna (200 - 1000 íbúar)	24,0	52,0	24,0	4,0	1,3	25
Í dreifbýli við sjávarsíðuna	6,5	37,0	56,5	5,1	1,5	46
Í dreifbýli ekki við sjávarsíðuna	8,8	41,3	50,0	4,8	1,6	80
Í útlöndum	2,3	56,8	40,9	4,8	1,4	44
<b>Fjöldi barna yngri en 18 ára á heimili</b>				*		
Ekkert	8,7	38,7	52,6	4,9	1,6	610
Eitt	11,4	43,4	45,2	4,8	1,7	431
Tvö	11,2	49,2	39,5	4,6	1,5	258
Þrjú	9,7	46,2	44,1	4,7	1,5	93
Fjögur eða fleiri	7,4	48,1	44,4	4,6	1,5	27
<b>Átt þú barn/börn</b>						
Nei	9,9	43,3	46,8	4,8	1,6	1449
Já	8,0	42,0	50,0	5,0	1,6	162
<b>Heimilistekjur</b>						
Lægrí en 100.000 kr.	11,0	29,4	59,6	5,0	1,7	109
100.000 - 299.000 kr.	9,2	41,0	49,8	4,9	1,6	295
300.000 - 499.000 kr.	7,9	45,2	46,9	4,7	1,4	303
500.000 - 699.000 kr.	10,7	42,2	47,1	4,8	1,6	225
700.000 kr. og hærrí	10,8	47,0	42,2	4,7	1,6	287

**Tafla.3. Fiskiðnaðinum**

	Treystir ekki	Hlutlaus	Treystir algerlega	Meðaltal	Staðalfrávik	Fjöldi
<b>Allir</b>	<b>7,4</b>	<b>46,7</b>	<b>45,9</b>	<b>4,8</b>	<b>1,4</b>	<b>1624</b>
<b>Kyn</b>	**			***		
Karl	9,0	50,2	40,7	4,6	1,4	697
Kona	6,2	44,1	49,8	4,9	1,4	926
<b>Aldur</b>	*					
17 - 21 ára	8,8	45,0	46,2	4,7	1,4	896
22 - 26 ára	5,6	48,8	45,6	4,8	1,3	728
<b>Ert þú í námi</b>						
Nei	5,6	51,6	42,7	4,9	1,4	248
Já	7,7	45,8	46,5	4,8	1,4	1376
<b>Hvernig býrð þú núna</b>	**					
Hjá foreldrum/öðrum fullorðnum	8,2	44,0	47,8	4,8	1,4	1029
Á eigin vegum	5,6	51,3	43,1	4,8	1,3	589
<b>Búseta - flokkuð</b>						
Höfuðborgarsvæðið	7,1	46,5	46,3	4,8	1,4	1051
Landsbyggðin	7,4	46,6	46,0	4,8	1,4	552
<b>Búseta</b>						
Stór Reykjavíkursvæðið	7,1	46,5	46,3	4,8	1,4	1051
Þéttbýli við sjávarsíðuna (yfir 1000 íbúar)	7,7	44,8	47,5	4,8	1,4	404
Þéttbýli ekki við sjávarsíðuna	5,0	58,3	36,7	4,7	1,1	60
Þéttbýli við sjávarsíðuna (200 - 1000 íbúar)	7,0	39,5	53,5	5,0	1,4	43
Dreifbýli	8,9	53,3	37,8	4,5	1,2	45
<b>Búseta til 17 ára aldurs -flokkuð</b>						
Höfuðborgarsvæðið	7,4	46,3	46,3	4,8	1,4	788
Landsbyggðin	7,1	46,9	46,0	4,8	1,4	772
Útlönd	6,8	47,7	45,5	4,8	1,4	44
<b>Búseta til 17 ára aldurs</b>						
Á stór Reykjavíkursvæðinu	7,4	46,3	46,3	4,8	1,4	788
Í þéttbýli við sjávarsíðuna (yfir 1000 íbúar)	5,9	45,3	48,9	4,9	1,4	444
Í þéttbýli ekki við sjávarsíðuna (yfir 1000 íbúar)	12,5	51,6	35,9	4,4	1,4	64
Í þéttbýli við sjávarsíðuna (200 - 1000 íbúar)	7,9	43,9	48,2	4,9	1,5	114
Í þéttbýli ekki við sjávarsíðuna (200 - 1000 íbúar)	12,0	60,0	28,0	4,3	1,2	25
Í dreifbýli við sjávarsíðuna	4,3	47,8	47,8	4,9	1,2	46
Í dreifbýli ekki við sjávarsíðuna	8,9	51,9	39,2	4,6	1,5	79
Í útlöndum	6,8	47,7	45,5	4,8	1,4	44
<b>Fjöldi barna yngri en 18 ára á heimili</b>						
Ekkert	7,1	43,8	49,1	4,8	1,4	609
Eitt	6,0	49,0	45,0	4,8	1,4	431
Tvö	7,0	47,5	45,5	4,8	1,4	257
Þrjú	12,9	41,9	45,2	4,7	1,5	93
Fjögur eða fleiri	7,4	48,1	44,4	4,7	1,4	27
<b>Átt þú barn/börn</b>	*					
Nei	7,9	45,5	46,6	4,8	1,4	1447
Já	3,1	55,3	41,6	4,9	1,3	161
<b>Heimilistekjur</b>						
Lægrí en 100.000 kr.	7,3	50,5	42,2	4,6	1,4	109
100.000 - 299.000 kr.	7,5	47,1	45,4	4,8	1,4	293
300.000 - 499.000 kr.	5,3	47,7	47,0	4,8	1,3	304
500.000 - 699.000 kr.	8,0	44,0	48,0	4,8	1,4	225
700.000 kr. og hærrí	8,4	43,7	47,9	4,8	1,4	286

**Tafla.4. Neytendasamtökum**

	Treystir ekki	Hlutlaus	Treystir algerlega	Meðaltal	Staðalfrávik	Fjöldi
<b>Allir</b>	<b>6,6</b>	<b>53,0</b>	<b>40,4</b>	<b>4,6</b>	<b>1,3</b>	<b>1626</b>
<b>Kyn</b>	**			**		
Karl	8,0	55,6	36,4	4,5	1,3	698
Kona	5,6	51,0	43,4	4,7	1,3	927
<b>Aldur</b>	***			**		
17 - 21 ára	9,1	52,2	38,7	4,5	1,4	897
22 - 26 ára	3,6	53,9	42,5	4,8	1,2	729
<b>Ert þú í námi</b>						
Nei	4,5	58,9	36,6	4,7	1,3	246
Já	7,0	51,9	41,1	4,6	1,4	1380
<b>Hvernig býrð þú núna</b>	*					
Hjá foreldrum/öðrum fullorðnum	7,8	51,8	40,4	4,6	1,4	1032
Á eigin vegum	4,4	55,3	40,3	4,7	1,3	588
<b>Búseta - flokkuð</b>						
Höfuðborgarsvæðið	6,2	52,8	41,0	4,7	1,3	1051
Landsbyggðin	7,0	53,1	39,9	4,6	1,3	554
<b>Búseta</b>						
Stór Reykjavíkursvæðið	6,2	52,8	41,0	4,7	1,3	1051
Þéttbýli við sjávarsíðuna (yfir 1000 íbúar)	7,9	51,6	40,5	4,6	1,4	407
Þéttbýli ekki við sjávarsíðuna	3,4	61,0	35,6	4,7	1,2	59
Þéttbýli við sjávarsíðuna (200 - 1000 íbúar)	2,3	46,5	51,2	4,9	1,3	43
Dreifbýli	8,9	62,2	28,9	4,2	1,1	45
<b>Búseta til 17 ára aldurs -flokkuð</b>						
Höfuðborgarsvæðið	6,0	53,1	40,9	4,7	1,3	789
Landsbyggðin	7,1	52,4	40,5	4,6	1,4	773
Útlönd	4,5	63,6	31,8	4,5	1,3	44
<b>Búseta til 17 ára aldurs</b>						
Á stór Reykjavíkursvæðinu	6,0	53,1	40,9	4,7	1,3	789
Í þéttbýli við sjávarsíðuna (yfir 1000 íbúar)	5,8	53,6	40,6	4,7	1,3	446
Í þéttbýli ekki við sjávarsíðuna (yfir 1000 íbúar)	9,4	56,3	34,4	4,4	1,4	64
Í þéttbýli við sjávarsíðuna (200 - 1000 íbúar)	9,6	39,5	50,9	4,8	1,6	114
Í þéttbýli ekki við sjávarsíðuna (200 - 1000 íbúar)	16,0	60,0	24,0	4,2	1,3	25
Í dreifbýli við sjávarsíðuna	2,2	62,2	35,6	4,8	1,3	45
Í dreifbýli ekki við sjávarsíðuna	8,9	53,2	38,0	4,5	1,4	79
Í útlöndum	4,5	63,6	31,8	4,5	1,3	44
<b>Fjöldi barna yngri en 18 ára á heimili</b>						
Ekkert	5,6	49,5	44,9	4,7	1,3	612
Eitt	6,1	57,3	36,6	4,6	1,3	429
Tvö	7,8	53,1	39,1	4,6	1,4	258
Þrjú	10,8	47,3	41,9	4,5	1,5	93
Fjögur eða fleiri	7,4	48,1	44,4	4,6	1,5	27
<b>Átt þú barn/börn</b>	**					
Nei	7,1	51,8	41,1	4,6	1,4	1448
Já	2,5	63,0	34,6	4,7	1,2	162
<b>Heimilistekjur</b>						
Lægrí en 100.000 kr.	9,3	50,9	39,8	4,5	1,4	108
100.000 - 299.000 kr.	5,4	55,3	39,3	4,7	1,3	295
300.000 - 499.000 kr.	4,3	53,3	42,4	4,7	1,2	304
500.000 - 699.000 kr.	7,1	48,9	44,0	4,7	1,3	225
700.000 kr. og hærrí	7,7	51,7	40,6	4,6	1,4	286

**Tafla.5. Dagblöðum/Tískurítum**

	Treystir ekki	Hlutlaus	Treystir algerlega	Meðaltal	Staðalfrávik	Fjöldi
<b>Allir</b>	<b>13,6</b>	<b>55,0</b>	<b>31,4</b>	<b>4,2</b>	<b>1,2</b>	<b>1630</b>
<b>Kyn</b>						
Karl	13,9	57,9	28,3	4,2	1,2	700
Kona	13,3	52,9	33,8	4,3	1,2	929
<b>Aldur</b>						
17 - 21 ára	17,1	54,7	28,2	4,1	1,3	900
22 - 26 ára	9,3	55,3	35,3	4,4	1,1	730
<b>Ert þú í námi</b>						
Nei	8,1	59,3	32,7	4,3	1,1	248
Já	14,6	54,2	31,2	4,2	1,3	1382
<b>Hvernig býrð þú núna</b>						
Hjá foreldrum/öðrum fullorðnum	15,1	53,5	31,4	4,2	1,3	1033
Á eigin vegum	10,7	57,7	31,6	4,3	1,1	591
<b>Búseta - flokkuð</b>						
Höfuðborgarsvæðið	12,2	53,6	34,1	4,3	1,2	1055
Landsbyggðin	16,1	57,4	26,5	4,1	1,3	554
<b>Búseta</b>						
Stór Reykjavíkursvæðið	12,2	53,6	34,1	4,3	1,2	1055
Þéttbýli við sjávarsíðuna (yfir 1000 íbúar)	17,7	55,4	26,8	4,1	1,3	406
Þéttbýli ekki við sjávarsíðuna	6,7	65,0	28,3	4,3	0,9	60
Þéttbýli við sjávarsíðuna (200 - 1000 íbúar)	14,0	55,8	30,2	4,1	1,3	43
Dreifbýli	15,6	66,7	17,8	3,9	1,1	45
<b>Búseta til 17 ára aldurs -flokkuð</b>						
Höfuðborgarsvæðið	12,0	54,0	34,0	4,3	1,2	791
Landsbyggðin	15,2	56,4	28,4	4,1	1,3	775
Útlönd	4,5	52,3	43,2	4,6	1,0	44
<b>Búseta til 17 ára aldurs</b>						
Á stór Reykjavíkursvæðinu	12,0	54,0	34,0	4,3	1,2	791
Í þéttbýli við sjávarsíðuna (yfir 1000 íbúar)	15,9	54,4	29,8	4,2	1,3	447
Í þéttbýli ekki við sjávarsíðuna (yfir 1000 íbúar)	9,4	59,4	31,3	4,2	1,1	64
Í þéttbýli við sjávarsíðuna (200 - 1000 íbúar)	14,9	57,0	28,1	4,1	1,3	114
Í þéttbýli ekki við sjávarsíðuna (200 - 1000 íbúar)	20,8	75,0	4,2	3,7	1,2	24
Í dreifbýli við sjávarsíðuna	17,4	58,7	23,9	3,9	1,4	46
Í dreifbýli ekki við sjávarsíðuna	13,8	57,5	28,8	4,2	1,4	80
Í útlöndum	4,5	52,3	43,2	4,6	1,0	44
<b>Fjöldi barna yngri en 18 ára á heimili</b>						
Ekkert	12,6	52,0	35,4	4,3	1,2	611
Eitt	15,1	58,9	26,0	4,1	1,2	431
Tvö	13,5	56,2	30,4	4,2	1,3	260
Þrjú	14,0	49,5	36,6	4,3	1,4	93
Fjögur eða fleiri	11,1	48,1	40,7	4,3	1,5	27
<b>Átt þú barn/börn</b>						
Nei	14,2	53,3	32,5	4,2	1,2	1452
Já	8,0	69,1	22,8	4,2	1,1	162
<b>Heimilistekjur</b>						
Lægrí en 100.000 kr.	15,6	49,5	34,9	4,2	1,4	109
100.000 - 299.000 kr.	10,5	57,8	31,8	4,3	1,1	296
300.000 - 499.000 kr.	8,9	57,9	33,2	4,4	1,2	304
500.000 - 699.000 kr.	15,0	52,7	32,3	4,3	1,2	226
700.000 kr. og hærri	14,3	54,0	31,7	4,2	1,3	287

**Tafla.6. Stjórnvöldum**

	Treystir ekki	Hlutlaus	Treystir algerlega	Meðaltal	Staðalfrávik	Fjöldi
<b>Allir</b>	<b>18,9</b>	<b>63,7</b>	<b>17,4</b>	<b>3,9</b>	<b>1,3</b>	<b>1626</b>
<b>Kyn</b>						
Karl	20,3	61,8	18,0	3,8	1,4	696
Kona	18,0	65,0	17,0	3,9	1,2	929
<b>Aldur</b>						
	***			**		
17 - 21 ára	22,6	60,6	16,9	3,8	1,4	895
22 - 26 ára	14,5	67,4	18,1	4,0	1,2	731
<b>Ert þú í námi</b>						
	*					
Nei	15,7	70,6	13,7	3,8	1,2	248
Já	19,5	62,4	18,1	3,9	1,3	1378
<b>Hvernig býrð þú núna</b>						
	*					
Hjá foreldrum/öðrum fullorðnum	20,6	61,9	17,5	3,8	1,3	1030
Á eigin vegum	15,8	66,9	17,3	3,9	1,2	590
<b>Búseta - flokkuð</b>						
Höfuðborgarsvæðið	17,8	64,4	17,8	3,9	1,3	1052
Landsbyggðin	21,2	62,2	16,6	3,8	1,3	553
<b>Búseta</b>						
Stór Reykjavíkursvæðið	17,8	64,4	17,8	3,9	1,3	1052
Þéttbýli við sjávarsíðuna (yfir 1000 íbúar)	23,0	59,8	17,3	3,7	1,4	405
Þéttbýli ekki við sjávarsíðuna	11,7	68,3	20,0	4,1	1,1	60
Þéttbýli við sjávarsíðuna (200 - 1000 íbúar)	20,9	67,4	11,6	3,8	1,1	43
Dreifbýli	17,8	71,1	11,1	3,8	1,1	45
<b>Búseta til 17 ára aldurs -flokkuð</b>						
Höfuðborgarsvæðið	17,5	64,4	18,1	3,9	1,3	789
Landsbyggðin	20,2	62,7	17,1	3,8	1,3	773
Útlönd	15,9	75,0	9,1	3,8	1,0	44
<b>Búseta til 17 ára aldurs</b>						
Á stór Reykjavíkursvæðinu	17,5	64,4	18,1	3,9	1,3	789
Í þéttbýli við sjávarsíðuna (yfir 1000 íbúar)	21,6	60,4	18,0	3,8	1,3	444
Í þéttbýli ekki við sjávarsíðuna (yfir 1000 íbúar)	18,8	64,1	17,2	3,8	1,3	64
Í þéttbýli við sjávarsíðuna (200 - 1000 íbúar)	16,7	66,7	16,7	3,9	1,3	114
Í þéttbýli ekki við sjávarsíðuna (200 - 1000 íbúar)	20,0	76,0	4,0	3,6	1,0	25
Í dreifbýli við sjávarsíðuna	21,7	56,5	21,7	3,9	1,5	46
Í dreifbýli ekki við sjávarsíðuna	17,5	68,8	13,8	3,8	1,2	80
Í útlöndum	15,9	75,0	9,1	3,8	1,0	44
<b>Fjöldi barna yngri en 18 ára á heimili</b>						
Ekkert	18,0	63,8	18,2	3,9	1,3	611
Eitt	18,8	64,3	16,9	3,9	1,3	431
Tvö	21,3	62,8	15,9	3,7	1,4	258
Þrjú	19,4	62,4	18,3	3,8	1,3	93
Fjögur eða fleiri	11,1	70,4	18,5	4,0	1,3	27
<b>Átt þú barn/börn</b>						
	**					
Nei	19,5	62,6	18,0	3,9	1,3	1448
Já	13,0	74,7	12,3	3,9	1,1	162
<b>Heimilistekjur</b>						
Lægrí en 100.000 kr.	23,9	57,8	18,3	3,7	1,3	109
100.000 - 299.000 kr.	18,0	66,1	15,9	3,9	1,3	295
300.000 - 499.000 kr.	15,5	66,1	18,4	4,0	1,2	304
500.000 - 699.000 kr.	20,1	64,3	15,6	3,8	1,2	224
700.000 kr. og hærrí	20,6	61,3	18,1	3,9	1,4	287



**Tafla.7. Vísindafólki**

	Treystir ekki	Hlutlaus	Treystir algerlega	Meðaltal	Staðalfrávik	Fjöldi
<b>Allir</b>	<b>9,2</b>	<b>50,9</b>	<b>39,9</b>	<b>4,6</b>	<b>1,4</b>	<b>1626</b>
<b>Kyn</b>						
Karl	9,8	52,1	38,1	4,5	1,5	695
Kona	8,7	50,1	41,2	4,6	1,4	930
<b>Aldur</b>						
17 - 21 ára	12,3	50,2	37,6	4,5	1,5	897
22 - 26 ára	5,3	51,9	42,8	4,7	1,3	729
<b>Ert þú í námi</b>						
Nei	6,5	60,5	33,1	4,6	1,3	248
Já	9,7	49,2	41,1	4,6	1,4	1378
<b>Hvernig býrð þú núna</b>						
Hjá foreldrum/öðrum fullorðnum	10,2	48,5	41,3	4,6	1,5	1031
Á eigin vegum	6,8	55,3	37,9	4,6	1,3	589
<b>Búseta - flokkuð</b>						
Höfuðborgarsvæðið	8,0	49,4	42,6	4,7	1,4	1051
Landsbyggðin	11,0	53,8	35,2	4,4	1,4	554
<b>Búseta</b>						
Stór Reykjavíkursvæðið	8,0	49,4	42,6	4,7	1,4	1051
Þéttbýli við sjávarsíðuna (yfir 1000 íbúar)	12,3	52,5	35,2	4,4	1,4	406
Þéttbýli ekki við sjávarsíðuna	3,3	58,3	38,3	4,7	1,1	60
Þéttbýli við sjávarsíðuna (200 - 1000 íbúar)	11,6	51,2	37,2	4,5	1,4	43
Dreifbýli	8,9	62,2	28,9	4,3	1,2	45
<b>Búseta til 17 ára aldurs -flokkuð</b>						
Höfuðborgarsvæðið	7,6	49,3	43,1	4,7	1,4	789
Landsbyggðin	10,5	52,4	37,1	4,5	1,4	773
Útlönd	6,8	54,5	38,6	4,6	1,3	44
<b>Búseta til 17 ára aldurs</b>						
Á stór Reykjavíkursvæðinu	7,6	49,3	43,1	4,7	1,4	789
Í þéttbýli við sjávarsíðuna (yfir 1000 íbúar)	11,2	52,2	36,5	4,5	1,4	446
Í þéttbýli ekki við sjávarsíðuna (yfir 1000 íbúar)	9,5	50,8	39,7	4,6	1,4	63
Í þéttbýli við sjávarsíðuna (200 - 1000 íbúar)	8,0	52,2	39,8	4,5	1,4	113
Í þéttbýli ekki við sjávarsíðuna (200 - 1000 íbúar)	24,0	56,0	20,0	4,0	1,4	25
Í dreifbýli við sjávarsíðuna	4,3	52,2	43,5	4,9	1,4	46
Í dreifbýli ekki við sjávarsíðuna	10,0	53,8	36,3	4,6	1,5	80
Í útlöndum	6,8	54,5	38,6	4,6	1,3	44
<b>Fjöldi barna yngri en 18 ára á heimili</b>						
Ekkert	8,2	47,0	44,7	4,7	1,4	608
Eitt	9,0	55,0	36,0	4,5	1,4	431
Tvö	9,3	49,0	41,7	4,6	1,4	259
Þrjú	10,8	53,8	35,5	4,4	1,4	93
Fjögur eða fleiri	7,4	51,9	40,7	4,4	1,3	27
<b>Átt þú barn/börn</b>						
Nei	9,4	49,2	41,4	4,6	1,4	1448
Já	6,8	64,8	28,4	4,4	1,2	162
<b>Heimilistekjur</b>						
Lægrí en 100.000 kr.	9,2	50,5	40,4	4,6	1,5	109
100.000 - 299.000 kr.	9,9	51,4	38,8	4,6	1,4	294
300.000 - 499.000 kr.	6,3	52,3	41,4	4,7	1,3	304
500.000 - 699.000 kr.	8,5	48,2	43,3	4,6	1,3	224
700.000 kr. og hærri	9,1	50,9	40,1	4,6	1,5	287

**Tafla.8. Sjómonnum**

	Treystir ekki	Hlutlaus	Treystir algerlega	Meðaltal	Staðalfrávik	Fjöldi
<b>Allir</b>	<b>5,4</b>	<b>39,2</b>	<b>55,4</b>	<b>5,1</b>	<b>1,4</b>	<b>1628</b>
<b>Kyn</b>	**			***		
Karl	6,6	42,6	50,8	4,9	1,4	697
Kona	4,5	36,7	58,8	5,2	1,4	930
<b>Aldur</b>	**			*		
17 - 21 ára	7,1	39,6	53,2	5,0	1,5	898
22 - 26 ára	3,3	38,6	58,1	5,2	1,3	730
<b>Ert þú í námi</b>						
Nei	4,0	39,9	56,0	5,1	1,4	248
Já	5,7	39,1	55,3	5,0	1,4	1380
<b>Hvernig býrð þú núna</b>				*		
Hjá foreldrum/öðrum fullorðnum	6,0	39,8	54,2	5,0	1,5	1032
Á eigin vegum	3,7	38,1	58,1	5,2	1,4	590
<b>Búseta - flokkuð</b>						
Höfuðborgarsvæðið	4,8	40,3	54,8	5,0	1,4	1052
Landsbyggðin	5,8	36,9	57,3	5,2	1,5	555
<b>Búseta</b>	**			**		
Stór Reykjavíkursvæðið	4,8	40,3	54,8	5,0	1,4	1052
Þéttbýli við sjávarsíðuna (yfir 1000 íbúar)	7,4	37,1	55,5	5,1	1,6	407
Þéttbýli ekki við sjávarsíðuna	0,0	46,7	53,3	5,2	1,2	60
Þéttbýli við sjávarsíðuna (200 - 1000 íbúar)	0,0	16,3	83,7	6,0	1,0	43
Dreifbýli	4,4	42,2	53,3	5,1	1,5	45
<b>Búseta til 17 ára aldurs -flokkuð</b>				**		
Höfuðborgarsvæðið	5,3	41,1	53,5	5,0	1,4	790
Landsbyggðin	5,3	36,7	58,0	5,2	1,5	774
Útlönd	4,5	43,2	52,3	4,9	1,3	44
<b>Búseta til 17 ára aldurs</b>				**		
Á stór Reykjavíkursvæðinu	5,3	41,1	53,5	5,0	1,4	790
Í þéttbýli við sjávarsíðuna (yfir 1000 íbúar)	4,7	35,4	59,9	5,2	1,4	446
Í þéttbýli ekki við sjávarsíðuna (yfir 1000 íbúar)	6,3	46,0	47,6	4,8	1,5	63
Í þéttbýli við sjávarsíðuna (200 - 1000 íbúar)	6,1	28,9	64,9	5,3	1,6	114
Í þéttbýli ekki við sjávarsíðuna (200 - 1000 íbúar)	12,0	60,0	28,0	4,3	1,4	25
Í dreifbýli við sjávarsíðuna	2,2	39,1	58,7	5,4	1,3	46
Í dreifbýli ekki við sjávarsíðuna	6,3	38,8	55,0	5,1	1,6	80
Í útlöndum	4,5	43,2	52,3	4,9	1,3	44
<b>Fjöldi barna yngri en 18 ára á heimili</b>						
Ekkert	5,4	36,6	58,0	5,1	1,4	610
Eitt	3,7	38,7	57,5	5,2	1,4	431
Tvö	5,4	39,4	55,2	5,1	1,5	259
Þrjú	9,7	38,7	51,6	4,9	1,7	93
Fjögur eða fleiri	11,1	33,3	55,6	4,9	1,8	27
<b>Átt þú barn/börn</b>						
Nei	5,7	39,3	55,0	5,0	1,4	1450
Já	3,1	38,9	58,0	5,2	1,4	162
<b>Heimilistekjur</b>						
Lægrí en 100.000 kr.	8,3	42,2	49,5	4,8	1,5	109
100.000 - 299.000 kr.	4,7	34,2	61,0	5,2	1,4	295
300.000 - 499.000 kr.	3,3	38,5	58,2	5,1	1,3	304
500.000 - 699.000 kr.	4,0	37,5	58,5	5,2	1,4	224
700.000 kr. og hærrí	7,0	37,3	55,7	5,0	1,5	287

**Tafla.9. Sjónvarpinu**

	Treystir ekki	Hlutlaus	Treystir algerlega	Meðaltal	Staðalfrávik	Fjöldi
<b>Allir</b>	<b>14,2</b>	<b>55,4</b>	<b>30,4</b>	<b>4,2</b>	<b>1,2</b>	<b>1626</b>
<b>Kyn</b>						
Karl	15,0	57,0	27,9	4,1	1,2	698
Kona	13,6	54,0	32,4	4,2	1,2	927
<b>Aldur</b>						
17 - 21 ára	17,9	56,1	25,9	4,0	1,3	898
22 - 26 ára	9,6	54,4	36,0	4,4	1,1	728
<b>Ert þú í námi</b>						
Nei	11,7	55,5	32,8	4,3	1,2	247
Já	14,6	55,3	30,0	4,2	1,2	1379
<b>Hvernig býrð þú núna</b>						
Hjá foreldrum/öðrum fullorðnum	15,2	54,7	30,0	4,1	1,2	1032
Á eigin vegum	12,1	56,6	31,3	4,3	1,2	588
<b>Búseta - flokkuð</b>						
Höfuðborgarsvæðið	12,4	54,9	32,8	4,3	1,2	1050
Landsbyggðin	17,5	56,4	26,1	4,0	1,2	555
<b>Búseta</b>						
Stór Reykjavíkursvæðið	12,4	54,9	32,8	4,3	1,2	1050
Þéttbýli við sjávarsíðuna (yfir 1000 íbúar)	18,4	55,8	25,8	4,0	1,3	407
Þéttbýli ekki við sjávarsíðuna	13,3	58,3	28,3	4,2	1,1	60
Þéttbýli við sjávarsíðuna (200 - 1000 íbúar)	14,0	58,1	27,9	4,1	1,2	43
Dreifbýli	17,8	57,8	24,4	4,0	1,3	45
<b>Búseta til 17 ára aldurs -flokkuð</b>						
Höfuðborgarsvæðið	12,1	55,6	32,4	4,2	1,2	788
Landsbyggðin	16,3	55,2	28,6	4,1	1,2	774
Útlönd	6,8	56,8	36,4	4,5	1,0	44
<b>Búseta til 17 ára aldurs</b>						
Á stór Reykjavíkursvæðinu	12,1	55,6	32,4	4,2	1,2	788
Í þéttbýli við sjávarsíðuna (yfir 1000 íbúar)	15,5	54,7	29,8	4,1	1,2	446
Í þéttbýli ekki við sjávarsíðuna (yfir 1000 íbúar)	14,3	58,7	27,0	4,0	1,2	63
Í þéttbýli við sjávarsíðuna (200 - 1000 íbúar)	17,5	54,4	28,1	4,1	1,3	114
Í þéttbýli ekki við sjávarsíðuna (200 - 1000 íbúar)	28,0	64,0	8,0	3,6	1,0	25
Í dreifbýli við sjávarsíðuna	19,6	54,3	26,1	4,0	1,3	46
Í dreifbýli ekki við sjávarsíðuna	15,0	53,8	31,3	4,3	1,3	80
Í útlöndum	6,8	56,8	36,4	4,5	1,0	44
<b>Fjöldi barna yngri en 18 ára á heimili</b>						
Ekkert	13,6	51,6	34,8	4,3	1,2	610
Eitt	16,0	56,0	27,9	4,1	1,2	430
Tvö	16,7	55,4	27,9	4,1	1,3	258
Þrjú	12,9	58,1	29,0	4,2	1,1	93
Fjögur eða fleiri	14,8	59,3	25,9	4,1	1,3	27
<b>Átt þú barn/börn</b>						
Nei	14,8	54,1	31,1	4,2	1,2	1448
Já	9,3	64,8	25,9	4,2	1,1	162
<b>Heimilistekjur</b>						
Lægrí en 100.000 kr.	14,7	56,0	29,4	4,0	1,2	109
100.000 - 299.000 kr.	14,6	52,9	32,5	4,2	1,2	295
300.000 - 499.000 kr.	10,6	57,4	32,0	4,3	1,1	303
500.000 - 699.000 kr.	12,9	54,9	32,1	4,2	1,2	224
700.000 kr. og hærrí	14,7	56,3	29,0	4,2	1,3	286

**Tafla.10. Matvöruverslunum**

	Treystir ekki	Hlutlaus	Treystir algerlega	Meðaltal	Staðalfrávik	Fjöldi
<b>Allir</b>	<b>14,0</b>	<b>49,6</b>	<b>36,4</b>	<b>4,3</b>	<b>1,3</b>	<b>1627</b>
<b>Kyn</b>	**			**		
Karl	15,5	53,4	31,1	4,2	1,3	697
Kona	12,9	46,7	40,4	4,4	1,2	929
<b>Aldur</b>	***			***		
17 - 21 ára	16,8	50,6	32,6	4,2	1,3	898
22 - 26 ára	10,6	48,4	41,0	4,5	1,2	729
<b>Ert þú í námi</b>						
Nei	10,9	52,6	36,4	4,4	1,2	247
Já	14,6	49,1	36,4	4,3	1,3	1380
<b>Hvernig býrð þú núna</b>						
Hjá foreldrum/öðrum fullorðnum	14,2	49,2	36,6	4,3	1,3	1033
Á eigin vegum	13,3	50,3	36,4	4,3	1,2	588
<b>Búseta - flokkuð</b>	***			***		
Höfuðborgarsvæðið	12,8	46,6	40,6	4,4	1,3	1052
Landsbyggðin	15,9	55,1	29,1	4,1	1,2	554
<b>Búseta</b>	**			**		
Stór Reykjavíkursvæðið	12,8	46,6	40,6	4,4	1,3	1052
Þéttbýli við sjávarsíðuna (yfir 1000 íbúar)	16,5	54,7	28,8	4,1	1,3	406
Þéttbýli ekki við sjávarsíðuna	10,0	63,3	26,7	4,2	1,0	60
Þéttbýli við sjávarsíðuna (200 - 1000 íbúar)	16,3	44,2	39,5	4,3	1,3	43
Dreifbýli	17,8	57,8	24,4	4,0	1,2	45
<b>Búseta til 17 ára aldurs -flokkuð</b>	**			***		
Höfuðborgarsvæðið	12,5	46,1	41,4	4,4	1,3	790
Landsbyggðin	15,4	53,0	31,6	4,2	1,3	773
Útlönd	13,6	50,0	36,4	4,5	1,1	44
<b>Búseta til 17 ára aldurs</b>	*			**		
Á stór Reykjavíkursvæðinu	12,5	46,1	41,4	4,4	1,3	790
Í þéttbýli við sjávarsíðuna (yfir 1000 íbúar)	15,5	53,0	31,5	4,2	1,3	445
Í þéttbýli ekki við sjávarsíðuna (yfir 1000 íbúar)	14,3	58,7	27,0	4,1	1,2	63
Í þéttbýli við sjávarsíðuna (200 - 1000 íbúar)	16,7	45,6	37,7	4,2	1,4	114
Í þéttbýli ekki við sjávarsíðuna (200 - 1000 íbúar)	24,0	60,0	16,0	3,7	1,3	25
Í dreifbýli við sjávarsíðuna	13,0	52,2	34,8	4,3	1,2	46
Í dreifbýli ekki við sjávarsíðuna	12,5	57,5	30,0	4,2	1,3	80
Í útlöndum	13,6	50,0	36,4	4,5	1,1	44
<b>Fjöldi barna yngri en 18 ára á heimili</b>						
Ekkert	13,6	47,3	39,1	4,4	1,2	611
Eitt	14,4	51,2	34,4	4,3	1,3	430
Tvö	15,9	46,5	37,6	4,3	1,4	258
Þrjú	17,2	51,6	31,2	4,2	1,2	93
Fjögur eða fleiri	7,4	51,9	40,7	4,4	1,3	27
<b>Átt þú barn/börn</b>						
Nei	14,5	48,9	36,6	4,3	1,3	1450
Já	9,9	54,0	36,0	4,4	1,2	161
<b>Heimilistekjur</b>						
Lægrí en 100.000 kr.	13,9	50,0	36,1	4,2	1,3	108
100.000 - 299.000 kr.	14,3	47,3	38,4	4,4	1,3	294
300.000 - 499.000 kr.	12,5	50,0	37,5	4,4	1,2	304
500.000 - 699.000 kr.	13,3	47,6	39,1	4,4	1,2	225
700.000 kr. og hærrí	15,3	46,0	38,7	4,3	1,4	287

**Tafla.11. Fisksölum**

	Treystir ekki	Hlutlaus	Treystir algerlega	Meðaltal	Staðalfrávik	Fjöldi
<b>Allir</b>	<b>6,8</b>	<b>37,2</b>	<b>56,0</b>	<b>5,0</b>	<b>1,4</b>	<b>1625</b>
<b>Kyn</b>	***			***		
Karl	8,6	43,0	48,4	4,8	1,4	696
Kona	5,4	33,0	61,6	5,1	1,4	928
<b>Aldur</b>	***			***		
17 - 21 ára	9,4	39,4	51,3	4,8	1,5	897
22 - 26 ára	3,6	34,6	61,8	5,2	1,3	728
<b>Ert þú í námi</b>						
Nei	5,3	39,7	55,1	5,1	1,4	247
Já	7,0	36,8	56,2	4,9	1,4	1378
<b>Hvernig býrð þú núna</b>				*		
Hjá foreldrum/öðrum fullorðnum	7,4	37,4	55,2	4,9	1,4	1029
Á eigin vegum	5,1	37,1	57,8	5,1	1,4	590
<b>Búseta - flokkuð</b>	***			***		
Höfuðborgarsvæðið	4,9	34,3	60,7	5,1	1,4	1051
Landsbyggðin	9,6	42,3	48,1	4,7	1,4	553
<b>Búseta</b>	***			***		
Stór Reykjavíkursvæðið	4,9	34,3	60,7	5,1	1,4	1051
Þéttbýli við sjávarsíðuna (yfir 1000 íbúar)	11,4	40,2	48,4	4,7	1,5	405
Þéttbýli ekki við sjávarsíðuna	3,3	48,3	48,3	4,9	1,2	60
Þéttbýli við sjávarsíðuna (200 - 1000 íbúar)	4,7	41,9	53,5	5,0	1,4	43
Dreifbýli	6,7	53,3	40,0	4,6	1,3	45
<b>Búseta til 17 ára aldurs -flokkuð</b>	***			***		
Höfuðborgarsvæðið	4,6	34,0	61,4	5,1	1,4	788
Landsbyggðin	9,0	40,4	50,5	4,8	1,5	774
Útlönd	0,0	38,6	61,4	5,3	1,2	44
<b>Búseta til 17 ára aldurs</b>	***			***		
Á stór Reykjavíkursvæðinu	4,6	34,0	61,4	5,1	1,4	788
Í þéttbýli við sjávarsíðuna (yfir 1000 íbúar)	8,1	38,3	53,6	4,9	1,4	446
Í þéttbýli ekki við sjávarsíðuna (yfir 1000 íbúar)	9,5	47,6	42,9	4,6	1,3	63
Í þéttbýli við sjávarsíðuna (200 - 1000 íbúar)	10,5	37,7	51,8	4,8	1,6	114
Í þéttbýli ekki við sjávarsíðuna (200 - 1000 íbúar)	24,0	56,0	20,0	4,0	1,3	25
Í dreifbýli við sjávarsíðuna	8,7	47,8	43,5	4,7	1,5	46
Í dreifbýli ekki við sjávarsíðuna	7,5	41,3	51,3	4,8	1,5	80
Í útlöndum		38,6	61,4	5,3	1,2	44
<b>Fjöldi barna yngri en 18 ára á heimili</b>						
Ekkert	5,4	33,9	60,7	5,1	1,4	611
Eitt	7,2	37,8	55,0	5,0	1,5	429
Tvö	6,9	36,3	56,8	5,0	1,4	259
Þrjú	9,8	43,5	46,7	4,6	1,4	92
Fjögur eða fleiri	11,1	33,3	55,6	4,7	1,7	27
<b>Átt þú barn/börn</b>						
Nei	7,0	36,8	56,3	5,0	1,4	1447
Já	3,7	40,1	56,2	5,2	1,4	162
<b>Heimilistekjur</b>				*		
Lægrí en 100.000 kr.	10,1	37,6	52,3	4,7	1,5	109
100.000 - 299.000 kr.	6,1	33,1	60,8	5,1	1,4	293
300.000 - 499.000 kr.	3,9	35,9	60,2	5,1	1,3	304
500.000 - 699.000 kr.	6,3	35,9	57,8	5,0	1,4	223
700.000 kr. og hærrí	6,6	38,3	55,1	4,9	1,4	287

Tafla.12. Læknum

	Treystir ekki	Hlutlaus	Treystir algerlega	Meðaltal	Staðalfrávik	Fjöldi
<b>Allir</b>	<b>6,8</b>	<b>44,7</b>	<b>48,5</b>	<b>4,8</b>	<b>1,4</b>	<b>1625</b>
<b>Kyn</b>	**			***		
Karl	8,3	48,1	43,6	4,7	1,5	695
Kona	5,6	42,3	52,1	4,9	1,4	929
<b>Aldur</b>	***			***		
17 - 21 ára	9,2	44,6	46,2	4,7	1,5	896
22 - 26 ára	3,8	44,9	51,3	5,0	1,3	729
<b>Ert þú í námi</b>	*					
Nei	4,4	51,2	44,4	4,9	1,4	248
Já	7,2	43,6	49,2	4,8	1,4	1377
<b>Hvernig býrð þú núna</b>						
Hjá foreldrum/öðrum fullorðnum	7,4	43,5	49,1	4,8	1,4	1030
Á eigin vegum	5,3	47,0	47,7	4,9	1,4	589
<b>Búseta - flokkuð</b>	**			**		
Höfuðborgarsvæðið	5,3	43,7	51,0	4,9	1,4	1050
Landsbyggðin	9,0	46,6	44,4	4,7	1,5	554
<b>Búseta</b>	**			**		
Stór Reykjavíkursvæðið	5,3	43,7	51,0	4,9	1,4	1050
Þéttbýli við sjávarsíðuna (yfir 1000 íbúar)	11,1	45,7	43,2	4,6	1,5	407
Þéttbýli ekki við sjávarsíðuna	1,7	51,7	46,7	5,0	1,4	60
Þéttbýli við sjávarsíðuna (200 - 1000 íbúar)	0,0	42,9	57,1	5,3	1,3	42
Dreifbýli	8,9	51,1	40,0	4,6	1,4	45
<b>Búseta til 17 ára aldurs -flokkuð</b>	*			*		
Höfuðborgarsvæðið	5,1	42,6	52,4	4,9	1,4	787
Landsbyggðin	8,1	46,6	45,2	4,7	1,5	774
Útlönd	4,5	47,7	47,7	4,9	1,2	44
<b>Búseta til 17 ára aldurs</b>	*			*		
Á stór Reykjavíkursvæðinu	5,1	42,6	52,4	4,9	1,4	787
Í þéttbýli við sjávarsíðuna (yfir 1000 íbúar)	8,7	46,1	45,2	4,7	1,4	447
Í þéttbýli ekki við sjávarsíðuna (yfir 1000 íbúar)	6,3	49,2	44,4	4,8	1,5	63
Í þéttbýli við sjávarsíðuna (200 - 1000 íbúar)	7,1	42,5	50,4	4,9	1,6	113
Í þéttbýli ekki við sjávarsíðuna (200 - 1000 íbúar)	20,0	60,0	20,0	4,1	1,4	25
Í dreifbýli við sjávarsíðuna	4,3	50,0	45,7	4,9	1,4	46
Í dreifbýli ekki við sjávarsíðuna	6,3	47,5	46,3	4,8	1,5	80
Í útlöndum	4,5	47,7	47,7	4,9	1,2	44
<b>Fjöldi barna yngri en 18 ára á heimili</b>						
Ekkert	6,9	43,5	49,6	4,9	1,5	611
Eitt	6,5	44,7	48,8	4,9	1,4	430
Tvö	7,0	41,9	51,2	4,9	1,5	258
Þrjú	7,6	51,1	41,3	4,6	1,4	92
Fjögur eða fleiri	11,1	37,0	51,9	4,8	1,7	27
<b>Átt þú barn/börn</b>						
Nei	7,0	44,0	49,0	4,8	1,4	1447
Já	3,7	51,2	45,1	4,9	1,3	162
<b>Heimilistekjur</b>						
Lægrí en 100.000 kr.	8,3	42,6	49,1	4,7	1,5	108
100.000 - 299.000 kr.	6,1	42,0	51,9	5,0	1,4	295
300.000 - 499.000 kr.	4,6	44,7	50,7	4,9	1,4	302
500.000 - 699.000 kr.	5,8	45,3	48,9	4,8	1,4	225
700.000 kr. og hærrí	8,7	42,2	49,1	4,8	1,5	287

**Tafla.13. Auglýsingum**

	Treystir ekki	Hlutlaus	Treystir algerlega	Meðaltal	Staðalfrávik	Fjöldi
<b>Allir</b>	<b>22,8</b>	<b>58,9</b>	<b>18,3</b>	<b>3,8</b>	<b>1,3</b>	<b>1624</b>
<b>Kyn</b>				*		
Karl	25,3	57,7	17,1	3,7	1,3	697
Kona	21,0	59,8	19,2	3,9	1,2	926
<b>Aldur</b>	*			***		
17 - 21 ára	24,6	59,4	16,1	3,7	1,3	896
22 - 26 ára	20,6	58,4	21,0	3,9	1,2	728
<b>Ert þú í námi</b>						
Nei	20,2	59,7	20,2	3,8	1,3	248
Já	23,3	58,8	18,0	3,8	1,3	1376
<b>Hvernig býrð þú núna</b>						
Hjá foreldrum/öðrum fullorðnum	22,7	59,0	18,3	3,8	1,3	1031
Á eigin vegum	22,7	58,9	18,4	3,8	1,2	587
<b>Búseta - flokkuð</b>				*		
Höfuðborgarsvæðið	21,7	58,5	19,9	3,9	1,3	1052
Landsbyggðin	24,8	59,8	15,4	3,7	1,3	552
<b>Búseta</b>						
Stór Reykjavíkursvæðið	21,7	58,5	19,9	3,9	1,3	1052
Þéttbýli við sjávarsíðuna (yfir 1000 íbúar)	26,4	57,5	16,0	3,7	1,4	405
Þéttbýli ekki við sjávarsíðuna	16,7	71,7	11,7	3,9	1,0	60
Þéttbýli við sjávarsíðuna (200 - 1000 íbúar)	21,4	59,5	19,0	3,8	1,3	42
Dreifbýli	24,4	64,4	11,1	3,6	1,2	45
<b>Búseta til 17 ára aldurs -flokkuð</b>						
Höfuðborgarsvæðið	20,7	58,9	20,4	3,9	1,3	789
Landsbyggðin	24,8	58,4	16,9	3,7	1,3	771
Útlönd	15,9	72,7	11,4	3,8	1,1	44
<b>Búseta til 17 ára aldurs</b>						
Á stór Reykjavíkursvæðinu	20,7	58,9	20,4	3,9	1,3	789
Í þéttbýli við sjávarsíðuna (yfir 1000 íbúar)	26,5	56,7	16,8	3,7	1,3	446
Í þéttbýli ekki við sjávarsíðuna (yfir 1000 íbúar)	19,7	63,9	16,4	3,7	1,3	61
Í þéttbýli við sjávarsíðuna (200 - 1000 íbúar)	23,7	57,9	18,4	3,8	1,3	114
Í þéttbýli ekki við sjávarsíðuna (200 - 1000 íbúar)	16,0	64,0	20,0	4,0	1,1	25
Í dreifbýli við sjávarsíðuna	26,7	60,0	13,3	3,6	1,2	45
Í dreifbýli ekki við sjávarsíðuna	22,5	61,3	16,3	3,8	1,3	80
Í útlöndum	15,9	72,7	11,4	3,8	1,1	44
<b>Fjöldi barna yngri en 18 ára á heimili</b>						
Ekkert	23,3	56,9	19,8	3,8	1,3	610
Eitt	23,1	61,2	15,7	3,8	1,2	428
Tvö	23,9	59,5	16,6	3,7	1,3	259
Þrjú	20,4	60,2	19,4	3,8	1,3	93
Fjögur eða fleiri	29,6	48,1	22,2	3,6	1,6	27
<b>Átt þú barn/börn</b>						
Nei	23,4	58,2	18,5	3,8	1,3	1446
Já	17,3	64,2	18,5	3,9	1,2	162
<b>Heimilistekjur</b>						
Lægrí en 100.000 kr.	26,9	56,5	16,7	3,6	1,2	108
100.000 - 299.000 kr.	25,5	56,5	18,0	3,8	1,2	294
300.000 - 499.000 kr.	20,8	56,1	23,1	3,9	1,3	303
500.000 - 699.000 kr.	23,6	60,0	16,4	3,7	1,3	225
700.000 kr. og hærrí	23,1	57,7	19,2	3,8	1,4	286

**Tafla.14. Ráðleggingum Lýðheilsutöðvar**

	Treystir ekki	Hlutlaus	Treystir algerlega	Meðaltal	Staðalfrávik	Fjöldi
<b>Allir</b>	<b>7,1</b>	<b>49,3</b>	<b>43,6</b>	<b>4,7</b>	<b>1,4</b>	<b>1626</b>
<b>Kyn</b>	**			**		
Karl	8,6	52,4	39,0	4,6	1,4	697
Kona	5,9	47,1	47,0	4,8	1,3	928
<b>Aldur</b>	***			***		
17 - 21 ára	9,7	49,5	40,8	4,6	1,4	897
22 - 26 ára	3,8	49,1	47,1	4,9	1,3	729
<b>Ert þú í námi</b>	***					
Nei	3,2	59,9	36,8	4,7	1,3	247
Já	7,8	47,4	44,8	4,7	1,4	1379
<b>Hvernig býrð þú núna</b>	*					
Hjá foreldrum/öðrum fullorðnum	8,1	47,4	44,4	4,7	1,4	1031
Á eigin vegum	4,9	52,6	42,4	4,7	1,3	589
<b>Búseta - flokkuð</b>	**			***		
Höfuðborgarsvæðið	5,9	47,6	46,5	4,8	1,4	1051
Landsbyggðin	8,8	52,5	38,6	4,5	1,4	554
<b>Búseta</b>	*			**		
Stór Reykjavíkursvæðið	5,9	47,6	46,5	4,8	1,4	1051
Þéttbýli við sjávarsíðuna (yfir 1000 íbúar)	10,1	52,1	37,8	4,5	1,4	407
Þéttbýli ekki við sjávarsíðuna	3,3	58,3	38,3	4,7	1,3	60
Þéttbýli við sjávarsíðuna (200 - 1000 íbúar)	7,0	46,5	46,5	4,8	1,4	43
Dreifbýli	6,8	54,5	38,6	4,5	1,2	44
<b>Búseta til 17 ára aldurs -flokkuð</b>	**			**		
Höfuðborgarsvæðið	5,8	45,7	48,5	4,8	1,4	788
Landsbyggðin	8,4	52,1	39,5	4,6	1,4	775
Útlönd	2,3	65,1	32,6	4,7	1,2	43
<b>Búseta til 17 ára aldurs</b>	**			*		
Á stór Reykjavíkursvæðinu	5,8	45,7	48,5	4,8	1,4	788
Í þéttbýli við sjávarsíðuna (yfir 1000 íbúar)	9,2	51,9	38,9	4,6	1,4	447
Í þéttbýli ekki við sjávarsíðuna (yfir 1000 íbúar)	9,5	55,6	34,9	4,4	1,3	63
Í þéttbýli við sjávarsíðuna (200 - 1000 íbúar)	7,0	43,9	49,1	4,8	1,6	114
Í þéttbýli ekki við sjávarsíðuna (200 - 1000 íbúar)	16,0	64,0	20,0	4,2	1,3	25
Í dreifbýli við sjávarsíðuna	4,3	60,9	34,8	4,7	1,4	46
Í dreifbýli ekki við sjávarsíðuna	5,0	53,8	41,3	4,7	1,4	80
Í útlöndum	2,3	65,1	32,6	4,7	1,2	43
<b>Fjöldi barna yngri en 18 ára á heimili</b>						
Ekkert	6,1	47,4	46,6	4,8	1,4	610
Eitt	7,4	48,6	44,0	4,8	1,4	430
Tvö	9,3	49,8	40,9	4,6	1,4	259
Þrjú	5,4	51,1	43,5	4,7	1,3	92
Fjögur eða fleiri	11,1	51,9	37,0	4,4	1,4	27
<b>Átt þú barn/börn</b>	**					
Nei	7,5	48,0	44,5	4,7	1,4	1448
Já	3,1	61,1	35,8	4,7	1,3	162
<b>Heimilistekjur</b>						
Lægrí en 100.000 kr.	10,1	49,5	40,4	4,5	1,4	109
100.000 - 299.000 kr.	7,5	46,9	45,6	4,7	1,5	294
300.000 - 499.000 kr.	3,0	50,7	46,4	4,8	1,2	304
500.000 - 699.000 kr.	7,6	46,0	46,4	4,8	1,4	224
700.000 kr. og hærrí	8,4	45,3	46,3	4,7	1,5	287



**Tafla.15. Næringafræðingum**

	Treystir ekki	Hlutlaus	Treystir algerlega	Meðaltal	Staðalfrávik	Fjöldi
<b>Allir</b>	<b>5,6</b>	<b>38,2</b>	<b>56,2</b>	<b>5,0</b>	<b>1,4</b>	<b>1621</b>
<b>Kyn</b>	***			***		
Karl	7,2	42,7	50,1	4,8	1,5	695
Kona	4,4	34,8	60,8	5,2	1,4	925
<b>Aldur</b>	***			**		
17 - 21 ára	7,5	39,4	53,1	5,0	1,5	898
22 - 26 ára	3,3	36,7	60,0	5,1	1,3	723
<b>Ert þú í námi</b>	*					
Nei	3,3	45,1	51,6	5,1	1,4	246
Já	6,0	36,9	57,0	5,0	1,5	1375
<b>Hvernig býrð þú núna</b>	*					
Hjá foreldrum/öðrum fullorðnum	6,6	37,2	56,2	5,0	1,5	1029
Á eigin vegum	3,4	40,1	56,5	5,1	1,4	586
<b>Búseta - flokkuð</b>						
Höfuðborgarsvæðið	4,8	37,1	58,1	5,1	1,4	1046
Landsbyggðin	6,7	40,3	53,1	5,0	1,5	554
<b>Búseta</b>						
Stór Reykjavíkursvæðið	4,8	37,1	58,1	5,1	1,4	1046
Þéttbýli við sjávarsíðuna (yfir 1000 íbúar)	7,4	40,3	52,3	4,9	1,5	407
Þéttbýli ekki við sjávarsíðuna	3,4	44,1	52,5	5,1	1,5	59
Þéttbýli við sjávarsíðuna (200 - 1000 íbúar)	2,3	37,2	60,5	5,3	1,4	43
Dreifbýli	8,9	37,8	53,3	4,8	1,4	45
<b>Búseta til 17 ára aldurs -flokkuð</b>				*		
Höfuðborgarsvæðið	4,6	35,7	59,7	5,1	1,4	782
Landsbyggðin	6,5	40,4	53,2	4,9	1,5	775
Útlönd	2,3	45,5	52,3	5,2	1,4	44
<b>Búseta til 17 ára aldurs</b>				*		
Á stór Reykjavíkursvæðinu	4,6	35,7	59,7	5,1	1,4	782
Í þéttbýli við sjávarsíðuna (yfir 1000 íbúar)	5,6	41,2	53,2	4,9	1,4	447
Í þéttbýli ekki við sjávarsíðuna (yfir 1000 íbúar)	9,5	44,4	46,0	4,7	1,5	63
Í þéttbýli við sjávarsíðuna (200 - 1000 íbúar)	7,0	36,8	56,1	5,1	1,7	114
Í þéttbýli ekki við sjávarsíðuna (200 - 1000 íbúar)	16,0	52,0	32,0	4,3	1,5	25
Í dreifbýli við sjávarsíðuna	4,3	39,1	56,5	5,1	1,5	46
Í dreifbýli ekki við sjávarsíðuna	6,3	35,0	58,8	5,0	1,5	80
Í útlöndum	2,3	45,5	52,3	5,2	1,4	44
<b>Fjöldi barna yngri en 18 ára á heimili</b>						
Ekkert	5,1	35,9	59,0	5,1	1,4	605
Eitt	5,8	37,9	56,3	5,1	1,5	430
Tvö	5,8	37,8	56,4	5,0	1,4	259
Þrjú	7,5	39,8	52,7	4,9	1,4	93
Fjögur eða fleiri	7,4	40,7	51,9	4,8	1,6	27
<b>Átt þú barn/börn</b>	*					
Nei	6,0	37,3	56,8	5,0	1,5	1443
Já	2,5	46,9	50,6	5,0	1,3	162
<b>Heimilistekjur</b>						
Lægrí en 100.000 kr.	9,3	40,7	50,0	4,7	1,6	108
100.000 - 299.000 kr.	4,1	36,6	59,3	5,1	1,4	295
300.000 - 499.000 kr.	3,3	39,6	57,1	5,1	1,3	303
500.000 - 699.000 kr.	5,4	36,3	58,3	5,1	1,4	223
700.000 kr. og hærri	7,4	34,4	58,2	5,1	1,5	285

Tafla.16. Útvarpinu

	Treystir ekki	Hlutlaus	Treystir algerlega	Meðaltal	Staðalfrávik	Fjöldi
<b>Allir</b>	<b>18,1</b>	<b>63,6</b>	<b>18,3</b>	<b>3,9</b>	<b>1,2</b>	<b>1623</b>
<b>Kyn</b>						
Karl	18,4	62,9	18,7	3,9	1,3	695
Kona	17,8	64,2	18,0	3,9	1,2	927
<b>Aldur</b>						
	***			***		
17 - 21 ára	22,5	61,5	15,9	3,8	1,3	897
22 - 26 ára	12,5	66,3	21,2	4,1	1,1	726
<b>Ert þú í námi</b>						
	*					
Nei	11,4	70,3	18,3	4,0	1,1	246
Já	19,2	62,5	18,3	3,9	1,3	1377
<b>Hvernig býrð þú núna</b>						
	**					
Hjá foreldrum/öðrum fullorðnum	20,5	60,9	18,5	3,9	1,3	1032
Á eigin vegum	13,5	68,5	17,9	4,0	1,1	585
<b>Búseta - flokkuð</b>						
	**					
Höfuðborgarsvæðið	16,5	64,2	19,3	4,0	1,2	1050
Landsbyggðin	20,8	62,7	16,5	3,8	1,3	552
<b>Búseta</b>						
	*					
Stór Reykjavíkursvæðið	16,5	64,2	19,3	4,0	1,2	1050
Þéttbýli við sjávarsíðuna (yfir 1000 íbúar)	21,8	62,1	16,1	3,7	1,3	404
Þéttbýli ekki við sjávarsíðuna	16,7	66,7	16,7	3,9	1,1	60
Þéttbýli við sjávarsíðuna (200 - 1000 íbúar)	18,6	60,5	20,9	3,9	1,3	43
Dreifbýli	20,0	64,4	15,6	3,9	1,2	45
<b>Búseta til 17 ára aldurs -flokkuð</b>						
	*					
Höfuðborgarsvæðið	16,5	63,5	20,0	4,0	1,2	789
Landsbyggðin	19,9	63,2	16,9	3,8	1,3	770
Útlönd	9,1	77,3	13,6	4,0	0,9	44
<b>Búseta til 17 ára aldurs</b>						
Á stór Reykjavíkursvæðinu	16,5	63,5	20,0	4,0	1,2	789
Í þéttbýli við sjávarsíðuna (yfir 1000 íbúar)	20,7	62,8	16,4	3,8	1,3	444
Í þéttbýli ekki við sjávarsíðuna (yfir 1000 íbúar)	15,9	66,7	17,5	3,9	1,2	63
Í þéttbýli við sjávarsíðuna (200 - 1000 íbúar)	17,7	65,5	16,8	3,8	1,2	113
Í þéttbýli ekki við sjávarsíðuna (200 - 1000 íbúar)	16,0	64,0	20,0	3,9	1,2	25
Í dreifbýli við sjávarsíðuna	21,7	60,9	17,4	3,8	1,2	46
Í dreifbýli ekki við sjávarsíðuna	21,5	60,8	17,7	3,8	1,3	79
Í útlöndum	9,1	77,3	13,6	4,0	0,9	44
<b>Fjöldi barna yngri en 18 ára á heimili</b>						
Ekkert	17,2	62,2	20,6	4,0	1,2	606
Eitt	18,8	65,4	15,8	3,8	1,2	431
Tvö	21,3	60,1	18,6	3,8	1,3	258
Þrjú	20,4	63,4	16,1	3,8	1,2	93
Fjögur eða fleiri	14,8	63,0	22,2	4,0	1,4	27
<b>Átt þú barn/börn</b>						
	*					
Nei	18,6	62,4	19,0	3,9	1,2	1445
Já	12,3	74,1	13,6	3,9	1,0	162
<b>Heimilistekjur</b>						
Lægrí en 100.000 kr.	19,4	65,7	14,8	3,8	1,3	108
100.000 - 299.000 kr.	16,7	66,7	16,7	3,9	1,2	294
300.000 - 499.000 kr.	14,3	64,5	21,3	4,1	1,1	301
500.000 - 699.000 kr.	19,6	57,6	22,8	3,9	1,3	224
700.000 kr. og hærrí	20,2	61,0	18,8	3,9	1,3	287

**Tafla.17. Netinu**

	Treystir ekki	Hlutlaus	Treystir algerlega	Meðaltal	Staðalfrávik	Fjöldi
<b>Allir</b>	<b>14,9</b>	<b>54,8</b>	<b>30,3</b>	<b>4,2</b>	<b>1,3</b>	<b>1626</b>
<b>Kyn</b>						
Karl	16,1	55,4	28,5	4,1	1,3	695
Kona	14,1	54,3	31,6	4,2	1,3	930
<b>Aldur</b>						
17 - 21 ára	18,4	54,9	26,7	4,0	1,4	899
22 - 26 ára	10,7	54,6	34,7	4,3	1,2	727
<b>Ert þú í námi</b>						
Nei	11,0	57,3	31,7	4,3	1,2	246
Já	15,7	54,3	30,0	4,1	1,3	1380
<b>Hvernig býrð þú núna</b>						
Hjá foreldrum/öðrum fullorðnum	16,4	54,0	29,6	4,1	1,3	1033
Á eigin vegum	12,1	56,4	31,5	4,3	1,2	587
<b>Búseta - flokkuð</b>						
Höfuðborgarsvæðið	12,8	54,4	32,8	4,3	1,2	1052
Landsbyggðin	18,8	55,5	25,7	4,0	1,3	553
<b>Búseta</b>						
Stór Reykjavíkursvæðið	12,8	54,4	32,8	4,3	1,2	1052
Þéttbýli við sjávarsíðuna (yfir 1000 íbúar)	19,7	53,0	27,3	4,0	1,4	406
Þéttbýli ekki við sjávarsíðuna	11,7	65,0	23,3	4,1	1,0	60
Þéttbýli við sjávarsíðuna (200 - 1000 íbúar)	19,0	59,5	21,4	4,0	1,2	42
Dreifbýli	20,0	62,2	17,8	3,8	1,3	45
<b>Búseta til 17 ára aldurs -flokkuð</b>						
Höfuðborgarsvæðið	13,9	53,5	32,5	4,2	1,3	790
Landsbyggðin	16,2	55,8	28,0	4,1	1,3	772
Útlönd	4,5	63,6	31,8	4,5	1,0	44
<b>Búseta til 17 ára aldurs</b>						
Á stór Reykjavíkursvæðinu	13,9	53,5	32,5	4,2	1,3	790
Í þéttbýli við sjávarsíðuna (yfir 1000 íbúar)	16,4	53,9	29,7	4,1	1,3	445
Í þéttbýli ekki við sjávarsíðuna (yfir 1000 íbúar)	9,5	60,3	30,2	4,2	1,0	63
Í þéttbýli við sjávarsíðuna (200 - 1000 íbúar)	12,4	60,2	27,4	4,2	1,3	113
Í þéttbýli ekki við sjávarsíðuna (200 - 1000 íbúar)	24,0	68,0	8,0	3,5	1,2	25
Í dreifbýli við sjávarsíðuna	15,2	52,2	32,6	4,1	1,2	46
Í dreifbýli ekki við sjávarsíðuna	23,8	55,0	21,3	3,9	1,3	80
Í útlöndum	4,5	63,6	31,8	4,5	1,0	44
<b>Fjöldi barna yngri en 18 ára á heimili</b>						
Ekkert	13,6	52,1	34,3	4,3	1,3	610
Eitt	16,3	59,0	24,7	4,1	1,2	429
Tvö	15,8	53,5	30,8	4,1	1,3	260
Þrjú	16,1	46,2	37,6	4,3	1,5	93
Fjögur eða fleiri	22,2	40,7	37,0	4,0	1,5	27
<b>Átt þú barn/börn</b>						
Nei	15,5	53,5	31,0	4,2	1,3	1449
Já	9,3	66,5	24,2	4,2	1,1	161
<b>Heimilistekjur</b>						
Lægrí en 100.000 kr.	18,3	54,1	27,5	4,1	1,4	109
100.000 - 299.000 kr.	14,3	51,7	34,0	4,3	1,3	294
300.000 - 499.000 kr.	12,3	56,0	31,8	4,2	1,2	302
500.000 - 699.000 kr.	10,2	52,9	36,9	4,3	1,2	225
700.000 kr. og hærrí	17,4	54,0	28,6	4,1	1,4	287